



BIBLIOTHECA
UNIV. ZAGREB.
CLAUSTRUM

Mag. St. Dr.

6709

Czasopismo

T

kat.komp

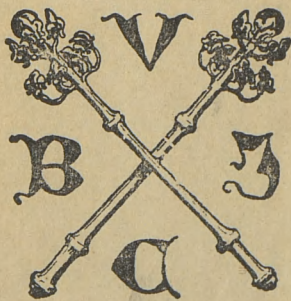

6709

I

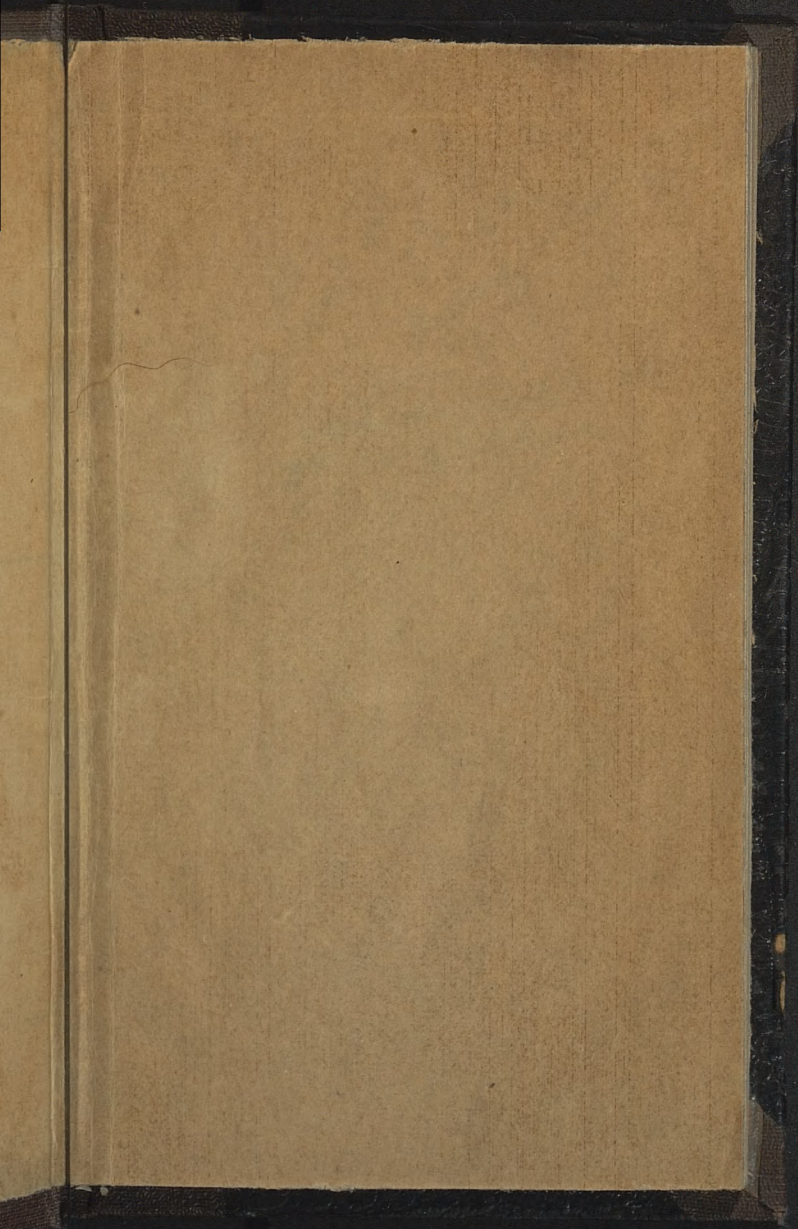



Frederick & Co

~~1788~~

~~1799~~

O

DI

DIEC

Juxta Ru

Pro Anno

JLLUS
REVI

JOS

Aqa



O R D O
DIVINI OFFICII

Ad Usū

DIÆCESIS VLADISLAVIENSIS
& POMERANIÆ

*Juxta Rubr: Breviarii, Missalisque Romani, nec non
Decreta S. R. Congregationis.*

Pro Anno Domini M. DCC. LXXX. VIII. Bissextili

PROPOSITUS

Authoritate & Mandato

JLLUSTRISSIMI EXCELLENTISSIMI AC
REVERENDISSIMI DOMINI DOMINI

JOSEPHI RYBINSKI

LOCI ORDINARIJ

EQUITIS

Aquila Alba & Sancti STANISLAI.



ANNUÆ REVOLUTIONES

Aureus Numerus	- - - - -	III.
Epacta	- - - - -	XXII.
Cyclus Solis	- - - - -	V.
Indictio Romana	- - - - -	VI.
Litera Dominicalis	- - - - -	F. E.
Litera Martyrologii	- <i>majus</i> -	C.

FESTA MOBILIA

A Calendis Januarii ad Diem Cinerum	
Hebdomadæ	- - - - - 5. Dies 1.
Dom. Septuag.	- - - 20. Januar.
Dies Cinerum	- - - 6. Februar.
Pascha	- - - 23. Martii
Ascensio Dni	- - - 1. Maj.
Pentecostes	- - - 11. ejusd.
Corpus Christi	- - - 22. ejusd.
Dom. post Pentecost.	- - - XXVIII.
Dom. ima Advent.	- - - 30. Novemb.

Pontificatûs SS. PII VI. à die 5. Februar:
Annus XIV. Inchoabitur.

*Episcopatus ILLUSTRISSIMI
EXCELLENTISSIMI RSMI
Dni Dni LOCI ORDINARIJ
à 15. 7bris Annus 12. Inchoabitur.*

NUPTIÆ

Solemniter Celebrari possunt à 7. Januar:
ad 5. Februarii Item à 31. Martii ad 29.
Novembris Inclusive.



JA

1 Fer.
dx 2
Præ
In V
2 Fe
dx C
com
Com
com
3 Fe
vang
loco
Præ
4 Fe
C. F
ne F
laud
Com
S. 7
5 Sa
ut



1488
JANUARIUS Dierum **XXXI.**

- 1 Fer. 3. **Circumcisio Dni N. J. Christi**
dx 2. cl. C.A. *Celebre* Off. pr. Gl. Cr.
Præf. & Commun. de Nativit. DNI.
In Vesp. com. seq. tantum or. pr.
- 2 Fer. 4. Octava S. Stephani Prot. Mar.
dx C. R. off. ut in fest. & propr. loco
com. Octavar. Gl. Cr. Præf. de Nativ.
Communic. ord. Vesp. à cap. de sequ.
com. præc. & SS. Innocent. MM.
- 3 Fer. 5. Octava S. Joannis Apost. & E-
vang. dx. C. A. off. ut in festo. & pr.
loco com. Ss. Innocent Mm. Gl. Cr.
Præf. de Apost. In Vesp. com. sequ.
- 4 Fer. 6. Octava Ss. Innocent. Mm. dx
C. R. Off. ut in fest. & pr. loco. *In fi-
ne. R. svi Gloria Patri &c. dic Te Deum
laud.* Gl. sinè Cr. Præf. de Nativitate
Communic. Ord. In Vesp. com Vig. &
S. Telesphori Pp. M.
- 5 Sabb. Vig. sinè Jejunio. fdx CA. Off.
ut in Circum Dni. & pr. loco. com. S.
A2 Mar.

JANUARIUS

Mar. in L. & Mis. Gl. finè Cr. Præf. ut heri. Vesp. de seq.

Hodie & per totam octavam prohibentur Missæ Votivæ & Defunctorum.

6 **Dom. Vacat Epiphania Dai N. J. C.**

dx 1. clas. cum oct. C. A. *Celebre* off. ut in loc. nott. Gl. Cr. Præf. & Comm. pr. per totam Oct. *Benedict. Auri Thuris & Mirrhæ* Vesp. Fetti Ult. Psal. *In Exitu* per tot. oct. *Cras aperi: nup: Judicia Spiritualia reassumuntur.*

7 Fer. 2. De 2da Die infra Oct. sdx C. A. Ad Mat. Invit. Hymnus &c. *more solitt.* In 3. Noct. Ana *Homo* Psal: *Fundamenta* Ant. ad Bened. & Mag. pr. Gl. Cr. 2. or. *Deus qui salutis* 2. *Ecclæ* vel pro Papa Præf. & communie. pr. Vesp. de Festo ut 2dæ.

8 Fer. 3. De 3. die sdx. C. A. *ut heri.*

9 Fer. 4. De 4. die sdx. C. A. *ut supra.*

10 Fer. 5. De 5. die sdx C. A. *ut supra*
In Vesp. com S. Hygini Pp. M.

11 Fer. 6. De 6. die sdx C. A. *ut supra*
com in L. & M. S. Mr. 3. or. *Deus qui salutis* Vesp. à cap. de Dom. infr. oct. com. oct. per Ant. *Admoniti Magi* V. *omnes de Saba.*

12 Sab. De Dom. infr. oct sdx C. A. L.
I. N.

1. N. de Epi. ad Rom *Commendo* reliq. ut
in loco, *Missa* de Dom. com. Oct. &c.
ut in Fest. Vesp. de seq. com, Dom.
per ant *Fili quid fecisti* &c.

13 **Dominica** *Vacat* Octava Epiph. Dai
dx C. A. off. ut in Fest. & pr. loc. L.
1. Noct. *Incipit Ep. 1. ad Corinth.* rel.
ut ibi, *Mis.* pr. Gl. Cr. Præf. &c. pr.
In Vesp. com. S. Felicis Pp. M. *Cras*
reasu. Suffr.

14 Fer. 2 De Ea sdx C. Vir. Off. ut in
Psal. Fer. 2dæ Lect. de Homil: Dom.
2dæ post Epiph. R. R. *autem* ex imo
Noct Ejusd. Dom. Ant. ad Bened. &
or. Dom. com. finè 9. lect. S. Fel. in
Laud & *Mis.* de ead. Dom. finè Gl.
finè Cr. 2 or. *Fidelium* 3 S. Fel. Suffr.
ad Prim. præc. Dom. Vesp. de seq.
com. S. Mauri Abbatis.

15 Fer. 3 S. Pauli rmi Erem. C. dx. C.
A. Lect. 1. N. Ex Dom. 2 Epiph. *In-*
cip. Ep. 2. ad Corinth. reliq. in loc. 9.
Lect. & com. ia L. & M. S. Mauri
Gl. finè Cr. Præf. Ord. In Vesp. com.
sequ.

16 Fer. 4. S. Marcelli Pp. Mr. sdx C.
R. L. 1. N. de scrip. rel. in loc. ad
Laud. *Suffr.* ad Prim. præc Dom. Gl.
fine

I A N U A R I U S

- sine Cr. 2 Or. *Deus qui salutis* 3. Eccl.
 v. pro *Ep.* Vesp. de seq. com. præc.
- 17 Fer. 5 S. Antonii Ab. C. dx CA. L.
 r. N. de scr. rel. in loc. Gl. sine Cr.
 Vesp. de seq. com. S. Pauli Apostoli
 Præc. ac S. Priscæ V. & M. *Fest Palatii*
- 18 Fer. 6. Cathedra S. Petri Rom. dx
 jus. C. A. Off. *ut in loco* 9 Lect. S. Vir.
 com. S. Pauli & S. Priscæ in Laud.
 & M. Gl. Cr. Præf. de Apost: In Vesp.
 com. S. Pauli. sequen. ac SS. Marii
 Etc. Mm. *Fest. Palatii.*
- 19 Sab. S. Henrici Ep. M. P. R. S. dx
 C. R. Off. *ut in loco* 9. L. & com. SS.
 Mm. in Laud. & M. Gl. sine Cr. In
Martyrolog. præmitt Dom. 7 ges. In Vesp.
 com. seq. Dom. *Ad Benedicam: add. 2.*
Alleluja abhinc usq; ad Sab: San. loc. all.
initio Horar. dic Laus tibi &c. In Mis:
vero loc. all. cum versu seq. dicit: Tractus,
tam in Dom. qm Festis.
- 20 **Dom Septuages** de Ea sdx 2 cl. C. V.
 Off. *ut in Psal.* & pr. loc. in Laud.
Suffr. ad Prim: 4 Psal: cum Symbolo,
 loc. *Confitemini dic. Dnus regna in O-*
 muibus Dom: ad Dom: Pal. inclu. præc.
 Dom: In Mis. Cr. *sine Gl. Or. 2. & 3.*
ut in Dom: 2. post Epiph: secreta de
Beata

Beat
 fica
 Mis
 seq.
 non
 21 Fe
 Off.
 sequ
 22 Fer
 sdx
 loc.
 sine
 p. P
 S. E
 &c.
 23 Fer
 jul.
 & co
 Cr. F
 Vesp
 24 Fer
 P. R.
 ut in
 com:
 25 Fer
 jus O
 in L
 Vesp

Beata sum: ex Vot. Ejuld. post Puri-
fica Tua Dne Præf. Trinit. loc. *Ite*
Missæ est: dic. Benedic Domino Vesp. de
seq. com. Dom. *Psal. de Communi Mar.*
non verò Virginum.

21 Fer. 2. S. Agnetis Vir. Mar. dx C.R.
Off. pr. Gl. finè Cr. In Vesp. com.
sequ. *Fest. Pal.*

22 Fer. 3. Ss. Vincentii & Anast. Mm.
fdx C.R. L. 1. N. de scr. rel. ut in
loc. *Suffr. ad Prim. præc Dom. Gl.*
finè Cr. 2 Or. *Deus qui sal. 3. Eccl. v.*
p. Pp. Vesp. de seq. com. Præc. &
S. Emerentianæ V. M. Term. Hymn.
&c. vide in loco F. P.

23 Fer. 4. Desponsatio B. V. M. dx
jul. C.A. *Off. inter Fest. ex indul. 9. L.*
& com. in L. & Mis. S. Emeren. Gl.
Cr. Præf. de B. & *Te in Despon.* In
Vesp. com. sequen.

24 Fer. 5. Translatio S. Erici R. M.
P.R.S. dx C. R. L. 1. N. de scr. rel.
ut in loc. Gl. finè Cr. Vesp. de seq.
com: S. Petri Ap. & Præc.

25 Fer. 6. Conversio S. Pauli Ap. dx
jus C. A. *Off. ut in loc.* com S. Petri
in L. & M. Gl. Cr. Præf. de Ap. Ia
Vesp. com. S. Petri & seq. F. Pal.
Sab.

JANUARIUS

- 26 Sab. S. Polycarpi Ep. & M. fdx C.
R. L. I. N. de ser. *rel. ut in loc. Suffr.:*
Prec. Dom. ad Prim. Gl. sine Cr. ora.
ut Fer. 3. Vesp. à Cap. de seq. Dom.
com. præc. Suffr. In Compl. præc.
- 27 **Dom. Sexages.** 2. Clas. de Ea fdx
C. Viol Off. *ut in Psal. & pr. loc. ac*
in Dom. præc. Vesp. de seq. com. Dom.
ttm. De S. Canuto hoc Annò nihil.
- 28 Fer. 2. Festum Ss. Nominis Jesu dx
2. cl. C. A. ex Dom. 2. post Epiph.
hod. loc. pr. ex Dom. S. R. C. 1736.
Off. pr. 9. L. & com. S. Agnetis 2do
in L. & Mis. *priv. tmitt. Gl. Cr. Præc.*
de Nativit. Dni. commū. Ord. Sequent.
non dicit. licet sit scripta ex Decr. S.
R. C. 1737. In Vesp. com. seq.
- 29 Fer. 3. S. Francisci Sale. E. C. dx
C. A. *ψ. Hymn. mutt. L. I. N. de ser.*
rel. ut in loc. Gl. sinè Cr. In Vesp.
com. seq.
- 30 Fer. 4. S. Martinæ. V. M. fdx C.
R. L. I. N. de ser. *rel. ut in loc. Suff.*
ad Prim. præc. Dom. Gl. sinè Cr. 2.
Or. Deus qui sal. 3. Eccl. v. pro Pp. Vesp.
de seq. com. præc. ψ. Hymn mutt.
- 31 Fer. 5. S. Petri Nolasco C. dx C.
A. L. I. N. de ser. *rel. ut in loc. Gl.*
sinè Cr. Vesp. à Cap. de seq. com. præc.

FEBRU

1 Fer.
V. in
ser. r
seq. c
2 Sab
celebr
R. b
Cand
Proce
Cr. I
ord.
Ep.
3 **Dom**
C: V
ac D
Blas
ut in
Dom
4 Fer
dx C
Gl. f
præc
5 Fer
off. v
in M
rum
loco

FEBRUARIUS Dierum **XXIX.**



- 1 Fer. 6. *Jejunium Consuet.* S. Brigida
V. inter P.R.P. dx C.A.L. i. N. de
scr. rel. ut in loco Gl. sine Cr. Vesp. de
seq. com. prae. *Term. Hymn. ut in loco.*
- 2 Sab. **Purificatio B. V.M.** dx 2. cl.
celebre C.A. Off. in loco: Ad prim: in
R. brev. *Qui natus es* Bend. Distrib.
Candel. & Proces. in Col: Viol. *si vero*
Proces. fiat cum SS. tunc in C. Al. Gl.
Cr. Praef. de Nativ. Dni. communic.
ord. In Vesp. com. Dom. & S. Blasii
Ep. & M. post compl. die. *Ave Reg. Gal.*
- 3 **Dom. Quinquages.** 2. cl. de Ea sdx.
C. Viol. off. ut in psalt. propr. loco
ac Dom. 7ges. com. sine 9. Lect. S.
Blasii in L. & M. 3. or. a *Cunctis* rel.
ut in Dom. 7ges. Vesp. de seq. com.
Dom.
- 4 Fer. 2. S. Ansgarii Ep. & C.P.R.S.
dx C.A. L. i. N. de scr. rel. ut in loc
Gl. sine Cr. Vesp. a Cap. de seq. com.
prae.
- 5 Fer. 3. S. Agathae V. & M. dx C.R.
off. ut in loc. Gl. sine Cr. *Benedi. Panis*
in Miss. In Martyr: praemit: *Dies Cine-*
rum Vesp. de Festo. Psal. de Dom.
loco ult. die. *Lauda Jerus. com nul. F.*

B

P. Nu-

FEBRUARIUS

P. Nuptiæ serò clauduntur. Cras prohibentur Mis. Vot. & Defunctorum etiam præsentente Corpore.

- 6 Fer. 4. **Dies Cinerum** De Ea sdx. C. Viol. In Choro Ant. Mat. dic. Psal. Grad. Off. ut in Psal. & Pr. loc Bened. & Absol. ex 3. Noct. Or. & ant ad Benedictus pr. Per totam Quadr. Com. Crucis. Suffr. prec. fer. ad omn horas flex. gen. & in Prim. de fer. addit. psal. fer. curr. Hodiè Bened. Ciner. Proces. cum. Lita. de OO. Ss. Mis. sinè Gl. sinè Cr. 2. & 3 Or. ut in loco Præf. Quadr. *quotid. etiam in Fest propr non habentibus.* in fine addit. 4. or. super pop. ul. in Omnibus Mis. *ttm de Fer.* Vesp. de seq. com. fer. *ÿ. hymn mutt.*
- 7 Fer. 5. S. Romualdi Ab. C. dx C. Al. L. 1. N. *Beat. Vir.* rel. ut in loc. 9. L. & com. fer. in Laud. & Mis. Gl. sinè Cr. Præf. Quadr. Ult. Ev. Fer. In Cath. & Col. 2. *Mis.* Vesp. a Cap. de seq. com. præc. & fer.
- 8 Fer 6. S. Joannis de Matha C. dx C. A. *ÿ. hym mutt.* L. 1. N. & rel. ut heri Vesp. à Cap. de seq. com. præc. & fer. In Cath. & Col. 2. *M. una de Fest. sine com. fer. altera de Fer. cum 2. & 3. or. ut fer.*

ut fe
Joan
9 Sab
C. R
9. L
Cr.
Ves
Comp
Quat
10 De
C. V
Dor
Cr
4. P
Ves
11 Fe
R.
AM
in L
Gl
Ult.
de f
Com
12 Fe
hod
Ves
Hym
13 Fe

ut fer. 4. Ciner. in Utraq; ult. Ev. Sanct.
Juan.

9 Sab. S. Apolloniae V.M. P. R. P. dx
 C. R. L. I. N. *Confitebor* rel. ut in lo.
 9. L. & com. fer. in L. & M. Gl. sine
 Cr. Praef. & rel. ut Fer. 5. 2. *Mis.* In
 Vesp. *quæ abhinc dicenda ante prand. sine*
Compl: exceptis Dom: com: seq: Denun:
Quatuor Temp. in fut. Hebd.

10 **Dom. 1. Quadrages.** I. Cl. de Ea sdx,
 C. Viol: off. ut in Psalt. pr. loco ac in
 Dom. 7ges. *suffr.* Mis. sine Gl. cum
 Cr. or. ut *ibi* Praef. Quad. Ad Prim.
 4. Psal. cum symb. Prec. Dom. In
 Vesp. com. seq. *suffr.* In Compl. *Prec.*
 11 Fer. 2. S. Timothei Ep. M. sdx. C.
 R. *Loc: pr. ex 24. Januar L. I. N.*
A Milet rel. ut in loc. 9. L. & com. fer.
 in Laud. *suffr.* prec. Dom. in Mis.
 Gl. 2. or. Fer. 3. *A cunct.* Pr. Quadr:
 Ult. Ev. Fer. (2. Mis.) Vesp. à cap.
 de sequ. com. præc. & Fer. *Suffr.* In
 Compl. *Prec.*

12 Fer. 3. S. Ignatii E. M. sdx. C. R.
hod loc: pr. ex ima hujus omn: ut heri:
 Vesp: de sequ. com. præc. & fer. *ψ.*
Hym: mutt:

13 Fer. 4. **Quatuor Temp.** S. Andreae
 Corsini

FEBRUARIUS

- Corfini Ep. C. dx l. pr. ex 4. hujus C.
 A. L. 1. N. *Fidelis sermo* rel. ut in loc.
 9. L. & com. fer. in L. & M. Gl. Præf.
 Quadr. Ult. Ev. fer. (2. M.) In Vesp.
 com. seq. Fer. & S. Valentini Mr.
- 14 Fer. 5. S. Raymundi de Pennafort.
 C. fdx. C. A. l. p. ex 23. *Januar.* Ψ .
hymn. mutt. L. 1. N. *Beatus vir.* rel. ut
 in lo. 9. L. Fer. & com. Ejusd. ac S.
 M. in L. *Suffr.* ad Pr. prec. Dom.
 In M. Gl. 2. or. Fer. 3. S. Val. Pr. Q.
 Ult. Ev. F. (2. M.) Vesp. de seq. com.
 præc. Fer. ac SS. Faustini & C. Mm.
- 15 Fer. 6. **109. Temp.** Ss. Fabiani &
 Sebastiani Mm. dx. C. R. ex 20. *Jan.*
 L. 1. N. *Fratres Debitorum* rel. in lo.
 9. L. fer. & com. Ej. ac Ss. Mm. in
 Laud. & Mis. Gl. finè Cr. Pr. Qu.
 Ult. Ev. F. (2. M.) Vesp. à Cap. de
 seq. com. præc. & fer. Ψ . *hymn. mutt.*
 Fest. Pal.
- 16 Sab. **Quatuor Tép.** S. Joannis Chryso:
 C. dx C. Al. ex 27. *Jan.* L. 1. N.
Sapientiam de Com. Doct. ex Decr 1736
si in Quadr. venerit, alias de scr. rel. ut
 in lo 9. L. & com. Fer. in Laud. &
 M. Gl. Cr. Pr. Q. Ul. Ev. Fer. (2.
 M.) **Ordines Sacri** In Vesp. com.
 Dom. seq. Dom.

17 D
 C
 proc
 de l
 Mar
 18 Fe
 R. a
 ut in
 & S.
 Ult.
 de l
 19 Fe
 ex r
 ut in
 & M
 (2. M
 20 Fe
 ex r
 delis
 Fer.
 Dor
 Qua
 com
 21 Fe
 Pl. f
 2. p
 vtt.
 Ben
 197

- 17 **Dom. 2. Quadr. 2.** Cl. sdx. De Ea C. V. off. ut in Psal. & pr. lo. *Suffr. prec. &c.* ut in *Dnicis præterit.* Vesp. de seq. com. Dom. & S. Simeonis E. Mart.
- 18 Fer. 2. S. Dorotheæ V. & Mr. dx C. R. ex 6. hujus L. 1. N. *Confitebor* rel. ut in lo. 9. L. & com. fer. in L. & Mis. & S. Simeonis Gl. sinè Cr. præf. Quadr. Ult. Ev. Fer. (2. M.) Vesp. à Cap. de seq. com. præc. & Fer.
- 19 Fer. 3. S. Scholasticæ V. dx C. Al. ex 10 hujus L. 1. N. *De Virginibus* rel. ut in loc. 9. L. & com. Fer. in laud. & M. Gl. sinè Cr. Pr. Qu. Ul. Ev. F. (2. M.) In Vesp. com. seq. & Fer.
- 20 Fer. 4. S. Hilarii E. C. sdx. C. A. ex 14 Jan. *ÿ. hym. mutt.* L. 1. N. *Prædelis sermo* rel. ut in lo. 9. L. & com. Fer. in L. & M. *Suffr.* ad Prim. prec. Dom. Gl. sinè Cr. 3. or. *A cuncti.* Pr. Quadr. Ult. Ev. F. (2. M.) In Vesp. com. Fer. *Suffr.* In Compl. *Prec.*
- 21 Fer. 5. De Ea sdx C. Viol. off. ut in Pl. fer. 5tæ & pr. loc. & ut notat. fer. 2. post Dom. 1. Quadr. in Breviario In vnti. Fer. Hymn. *Ex more* abs. ex 1mo. *Benedic. ex 3tio noct. ad Laud. Cap. clama*

FEBRUARIUS

- clama* Hym. *O sol* prec. fer. ad om. hor.
flx gen. com. Crucis & suffr. ad Prim
 Pl. 4. add. cur. fer. Mis. pr. 2. or. a
 Cunctis 3. ut in loc. finè Gl. finè Cr.
 Vesp. de seq. com. S. Pauli Ap. & fer.
 22 Fer. 6. Cathedra S. Petri Ap. An-
 tioch. dx jus. C. Al. off. ut in loc. 9.
 L. Fer. com. S. Pauli & fer. in L. &
 M. Gl. Cr. Præf. de Ap. Ul. Ev. Fer.
 (2. M.) In Vesp. com. S. Pauli &
 fer. In Martyrolo. præmitt. Vig. S.
 Math. ut in loco pro Anno Bissextili F. P.
 23 Sab. Vigilia S. Mathiæ De Ea sdx.
 C. Viol: off. ut in Psalt: Sab: & pr.
 lo. abs. & Bened. ex 3. noct. In off. de
 Vig: nihil com. Crucis suffr: pr. fer. fl.
 gen: Mis: pr. 2. or. de Vig: 3. a Cun.
 finè Gl: finè Cr. Pr. Quadr: Ul. Ev.
 S. Joan: Vesp: Sab. a cap. de Dom.
 suffr: In Comp: Pr:
 24 Dom: 3. Quadr: 2. Cl. de Ea sdx. C.
 Viol Omn. respectivè ut in Dom: præ:
 Vesp. de seq. com. Dom.
 25 Fer. 2. S. Mathiæ Apost. dx 2. Cl.
 C. R. off. ut in loc. nott: 9. L. & com.
 fer: in L. & M. Gl. Cr. pr. de Ap.
 Ul. Ev. Fer. (2. M.) In Vesp. com.
 seq. & fer. Fest: Pal.

26 Fer
 dx.
 1680
 Die 2
 & M.
 Fer.
 27 Fer
 in Pl
 Noct
 cum J
 & in
 28 Fer
 ut 2
 29 Fer
 Pl. a
 ro Pl
 ut f
 com.
 M.
 1 Sab
 Febr.
 & in
 2 Dom
 in Al
 ad K
 pr. Q

- 26 Fer. 3. S. Sigfridi E. C. P. R. S. dx. C. Al. *hodie ponitur juxta Decr. 1680 L. 1. N. Fidelis sermo rel. ut loc. Die 25. ejusd 9. L. & com. fer. in L. & M. Gl. sine Cr. Pr. Quadr. Ul. Ev. Fer. (2 M.) In Vesp. com. Fer.*
- 27 Fer. 4. De Ea sdx. C. Viol. off. ut in Psalt. & pr. loc. *abs. & Bened. ex 3. Noct. rel. ut Die 23. Psal. Grad. Proces. cum Lit. Vesp. Fer. 4ta de Pl. prec. & in compl. fl. gen. com. Cru. suffr.*
- 28 Fer. 5. De Ea sdx. C. Viol. Omn. *ut 21. hujus Vesp. de Psal. rel. ut heri.*
- 29 Fer. 6. De Ea sdx. C. Viol. off. de Pl. *abs ex 2. Bened. ex 3. Noct In Choro Psal. Peniten. post. Laud. Proces. rel. ut supra Vesp. de Psal. fer. 6. Prec. com. Cru. Suffr.*

MARTIUS Dierum **XXXI**

- 1 Sab. De Ea sdx. C. Viol. omn. *ut 23 Febr. Vesp. Sab. à Cap. de Dom. suffr. & in Compl. Prec.*
- 2 **Dom. 4. Quadr.** 2. cl. De Ea sdx. *ut in Aliis Dom. Quadr. in Mis. adhibn Daln. ad Kyrie puls. org. sine Gl. cum Cr. pr. Quadr. Vesp. de seq. com. Dom. 3. Fer.*

M A R T I U S

- 3 Fer. 2. S. Helenæ Vid. dx. C. Al.
inter P. R. P. ex heri L. 1. N. *Mulierem*
rel. *ut in loc.* 9. L. & com. fer. in L. &
M. Gl. finè Cr. Pr. Quadr. Ul. Ev. F.
(2. M.) Vesp. de seq. com. præc. &
fer. ttun.
- 4 Fer. 3. S. Casimiri C. P. R. P. dx.
2. cl. C. Al. L. 1. N. *Iustus sè morte* rel.
ut in loco 9. L. & com. fer. ac S. Lucii
P. & M. in L. & M. *privat: itm.* Gl. Cr.
pr. Quadr. Ul. Ev. F. (2. Mis.) In
Vesp. com. seq. & fer.
- 5 Fer. 4. Translatio S. Venceslai M.
P. R. P. dx. C. R. L. 1. N. *Frates*
debitorer rel. *ut in loc.* 9. L. & com.
fer. in L. & M. Gl. finè Cr. P. Quadr:
Ul. Ev. F. (2 M.) In Vesp. com. fer.
& Ss. Perpetuæ &c. MM.
- 6 Fer. 5. De Ea sdx: C. Viol: Om: *ut 2r*
Febr: Vesp. de seq. com. Fer:
- 7 Fer: 6. S. Thomæ de Aquino C. & E.
D. dx. C. Al. L. 1. N. *Sapientiam de*
Communi Doct. rel. *ut in loc.* 9. L. &
com. fer. ac Ss. Mm. in L. & M. Gl.
Cr. Pr. Quadr: Ul. Ev. F. (2. M.)
Vesp: à cap: de seq: com: præc. & fer.
Fest: Pal
- 8 Sab. S. Joannis de Deo C. dx C. Al.
L. 1.

L. 1.
& co
pr. Q
com.
Hoc
Altaru
riunt.
Fer. q
post l
brevib
repetit
vero
sempe
ut in
Suffr.
Cra
9 Dom
C. V
ad pri
In M
Gloria
finè
Hac
uig; s
seq.
10 Fer
L. 1
9. L

L. i. N. *Beatus vir.* rel. ut in loc. 9. L. & com. fer. in L. & M. Gl. finè Cr. pr. Qu. Ul. Ev. F. (2. M.) In Vesp. com. Dom. seq. **Ordines Sacri.**

Hodiè antè Vesp. Cruces & Imagines Altarum tegunt, velis Viol. nec discooperiunt. toto tempore Pass. In Off. tam de Fer. quam Dom. (~~non autem de Festis~~) post Psal. venite & in Respon. major. & brevib. omitt. Gloria Patri, & loco ejus repetit. R. a principio usq; ad V. In Ftis vero omn. dic. more solit. In fine Psal. semper dic. Gloria Patri. nisi aliter not. ut in hebcd. antè Pascha. Com. Crucis & Suffr. Ss. cessant toto temp. hoc Pass.

Cras incip. Communio Pasch.

9 **Dom. Passionis** i. Claf. de Ea sdx. C. Viol. off. ut in Psal. & pr. loc. not. ad prim. 4or Ps. cum symb. prec Dom. In Mis. omit. Psal. *judica me cum V.* Gloria Patri post Introitum & Lavabo Cr. finè Gl. 2. Or. itm. Præf. de Cruce Hæc omn. ommif. Cr. in Fer. servant. usq; ad Sab. S. *exclusivè* In Vesp. com. seq. In compl. prec. Dom.

10 Fer. 2. Ss. 40. Martyrum sdx. C. R. L. i. N. *Fratres Debitores* rel. ut in loc. 9. L. & com. fer. in L. & M. Ad Pr.

C

Prec.

MARTIUS

Prec. Dom. Gl. finè Cr, 3. or. Eccle. v. pro Papa præf. de Cr. Ult. Ev. Fer. (2. M.) Vesperæ de seq. com. præc. & Fer.

11 Fer. 3. S. Vincentii Kadłubek E. & C. dx C. Al. loc. pr. ex 8. hujus L. i. N. de Com. 2. loco rel. ut in loc. 9. L. & com. fer. in L. & M. Gl. finè Cr. Pr. Cr. Ul. Ev. fer. (2.M.) vesp. à Cap. de seq. com. præc. & Fer.

12 Fer. 4. S. Gregorii P. C. & E. D. dx C. A. L. i. N. Sapientiam rel. ut in loc. 9. L. & com. fer. in L. & M. Gl. Cr. pr. cr. Ul. Ev. F. (2.M.) Vesp. à cap. de seq. com. præc. & fer.

13 Fer. 5. S. Franciscæ Rom. Vid. dx C. A. ex 9. hujus L. i. N. Mulierem Fortem rel. ut in loc. 9. L. & com. fer. in L. & M. Gl. sine cr. pr. cr. Ul. Ev. F. (2.M.) Vesp. de seq. com. præc. & fer. Hymn term Jesu tibi &c. Qui natus es.

14 Fer. 6. Septem Dolor B. V. M dx jus C. A. Off. inter Festa ex indul. 9. L. & com. Fer. in L. & M. ad Prim V. Qui passus es pro homine Gl. Cr. præf. de B. & Te in Transfixione Ul. Ev. F. (2.M.) In Vesp. com. Fer.

Sab.

15 Sab
& pr
Pass.
gen.
cr. pr
de Do
prec.
Domi
usq; a
16 Do
C. V
Dom
Proce
Cr. U
In pr
bet. u
& M
mia u
Pass.
Ante
dic. i
Dom.
Laus
Verb
In C
In
sa q
ad L

15 Sab. De Ea. fdx. C. Viol. ut in Psal.
 & pr. loc. & ut noth. Fer. 2. post. Dom.
Pass. in Breviario prec. ad om. hor. flex.
 gen. Mis. pr. 2. or. ttm. finè Gl. finè
 cr. pr. Cr. Vesp. de Psal. Sab. à cap.
 de Dom. finè prec. In Compl. aut. dic.
 prec. Dom. *In Martyrologio præmitt.*
Dominic. Palmarum. Judicia splia silent
usq; ad Oâ. Pasch. inclus.

16 **Dom. Palmarum** 1. Cl. de Ea fdx.
 C. Viol. off. ut in Psalt. pr. loc. ac
 Dom. præc. *Bened. Palmar. Distrib. &*
Proces. In Mis. unica Or. Cr. Præf. de
 Cr. Ul. Ev. S. Joan. in Mis. Cantta.
In privat. cum Appropinquas. & quæ ha-
bet. in Bend. Pal. Celebrans legendo Pass.
& Ministri tenent Pal. manu sinistra, fi-
nita vero Pass. sua conversi ad Cantum
Pass. tenent eas cum Choro manu dextera.
Ante Partem Pass. quæ locum Evang. tenet
dic. in Medio Alt. munda Cor. &c. Jube
Dom. &c. & in fine osculat. Text. ac dic
Laus tibi Christe Vesp. de Dom. ad
Verba Hymni O Crux ave &c. flect. gen.
 In Compl. prec.

Incipit Hebdomada Sancta

In qua omnino prohibentur Mis-
 sæ quæquæ Votivæ & Defunctor. usq;
 ad Dominicam in Albis, jam verò à

M A R T I U S

F. 5. usq; ad F. 3. inclusivè nec solemnis præsentè corpore haberi potest.

Hodie denunt. populo Fer. 4ta occurr. Festum S. Josephi, in quo tenebitur populus ab Operibus servil. vacare, & Missam de Præcepto audire, hoc tamen Fest. quo ad Off. transfertur, Mis. non tantum priv. sed & solemnè de hoc Sancto, & licet sit Patronus vel Titulus Ecclæ. nullatenus haberi potest ex Decreto S. R. C. 1663. 4ta August.

17 Fer. 2. De Ea sdx. C. Viol. Off. ut in Psalt. & pr. loc. Abl. *Exaudi Bened. Avinculis* Ant. pr. ad Laud. & omnes Horas Prec. fer. *flex. gen.* ad Prim. 4. Psal. fer. In Mis. 2. or. ttm. *sinè Gl. sinè Cr: Præf. Cr. Vesp. de Fer. rel. in loc. prec. flex gen. fer. in Vesp. & Compl.*

18 Fer. 3. De Ea *Omn. respectivè ut heri Abs. & Ben. ex 2. Noct.*

19 Fer. 4. De Ea *ut supra Celebre Abs. à Vinculis Ben. 1. Ille nos ben. 2. Divinum Auxilium 3. Ad societ. In Martyrol. præmitt. Cæna Dni quod seq. 3duo non legitur. Mis. pr. Vesp. fer. cum prec. etiam in Compl. hod. dicto Ave Regina Cal. ampl. non dic. V & Psal.*

sinè

finè
 prid.
 cum
 prohibi
 R. C.
 20 Fer
 off, u
 C. A.
 Hora
 Luma
 camp
 rel. v
 3. cor
 cratu
 ad M
 Mini
 flectu
 Cele
 Vesp
 21 Fer
 Hora
 Altar
 & Ce
 parte
 Bene
 adhib
 tis in
 Vesp

finè *Gloria Patri* Hoc 3 duo cant. Matt. prid. quod sic inhoari debet ut finiat. cum Occasu Solis. Mis. priv. omnes prohib. Decreto Clementis XI. & S. R. C. 1712.

20 Fer. 5. **Cena Domini** dx. i. Claf. off. ut in loc. In Off. C. Viol. In Mis. C. A. *Veló viol. Crux joris Alt. tegitur* Horæ Vesp. & compl. *finè Cantu cum Lumin &c.* ut nott. in Mis. ad Gl. puls. camp. *abhinc silent Cr. Præf. Crucis* rel. vide in Missal. *Pax non dat.* Hostiæ 3. consecr. Communio Cleri. Consecratio oleor. sacr. Denudatio Altar. ad Mandatum Celebrans in Col. Viol. Ministri in Albo. Hoc 3 duo omn. gen. flectunt ante Crucē joris Altar. excepto Celebrante parato, qui tamen cras genfl. Vesp. & Compl. in loco.

21 Fer. 6. **Parasceve** dx. i. Claf. C. N. Horæ *finè Cantu. & finè Lumine* Crux Altar. joris teg. velo. Nigr. *Diaconus & Celebrans dic. munda Cor &c.* ante partem *Passionis, quæ tenet locum Evang. Benedictio non pet. nec Incens. nec Lum. adhib. neq; Liber oscul. Incensatis Oblatis incensat. tm. Crux Alt. & nihil ampl.* Vesp. & compl. in loc. Hodie non datur

MARTIUS

datur Communio nisi per mod: Viat.
 22 **Sab. Sanctum.** dx i. Claf. in Off. C.
 Viol. In Mis. Alb. Dic. Psalm. *Judica
 me cum Gloria Patri Kyrie sine Introitu*
 Ad Gl. puls. Camp. sine Cr. sine *Ag-
 nus Dei non dat. Pax Præf. Paschæ sed
 in hac potissimum nocte Vesp. & compl.
 in loc REGINACÆLI Stando tot otemp. Pasch.*
Ordines Sacri Incip. Temp. Paschale
 Nota Hodie fons Baptism. benedici debet
 & si nond. habeant. nova SS. Olea, quæ
 postea acquisita infund. Ord. in Mis. præ-
 scripto, Ut tamen provideat. necessitt, ser-
 vet. ttm Aquæ antiq. quantum sufficiet ad
 Tempus supra dictæ infusionis Oleorum SS.
 in aquam hodie Benedictâ. Benedic. ignis
 novi in Col. Viol. Cerei in Col. Albo.
 23 **Dom. Paschæ Resurrectio Dni Nostri**
ESU Christi. dx i. Cl. cum Off. C.
 Al: ut in loc. Martyrolog. incip. *Hac
 die, quam fecit Dominus &c. Et tunc*
 Chorus stat. Postea legit. Nono Calend.
 Apr. Luna 16. Die vero 24. Martii.
 Romæ Ss. Mm. Marci &c. *et tunc*
 Chorus sedet In Laud. & Vesp. ttm.
 add. 2. Allel. ad Benedic. Dno usq;
 ad Sab. sequens *inclusivè* In Mis. Gl.
 Cr. Præf. *sed in hoc Potiss. die Communic.*
 & Hanc

& Ha
 sive
 Cer
 Mis.
 Dom.
 24 Fer
 Celeb
 25 Fer
 ut su
 26 Fer.
 In M
 Vesp
 27 Fer
 28 Fer.
 29 Sab.
 Vesp.
 ant. f
 camus
 Allel.
 min.
 qui à
 30 **Dom**
 C. A
 dupl.
 sine
 quoti
 usq;
 mitt.

& Hanc igitur propr. usq; ad Sab. inclusivè Vesp. & compl. ut in loco.

Cereus Pasch. accendi debet hoc zduo ad Mis. Vesp. item seq; Sab. & in Omnibus Dom. usq; ad Ascen.

24 Fer. 2. **Pasche** dx i. clas. Col. Al. Celebre Omn. respectivè ut heri.

25 Fer. 3. Paschæ dx i. clas. non celebre ut supra.

26 Fer. 4. de Oct. fdx. C. A. ut supra In Mis. or. 2. ttm. Ecclæ vel pro Pp. Vesp. ritu fdcī.

27 Fer. 5. De Octava fdx. ut heri.

28 Fer. 6. De Octava fdx. ut supra.

29 Sab. De Octav. fdx. C. Al. ut heri Vesp. ritu dupl. de Psalt. Sab. sub una ant. Alleluja. cap. de Dom. ad Benedicamus, & Jte Missa est ampl. non addit Allel. compl. ut ibi nott. Hymni termin. ejusd. metri Deo Patri, & Filio qui à mortuis usq; ad Ascen. Dni.

30 **Dom. In Albis.** dx. i. clas de Ea C. A. off. ut in Psalt. & pr. loc. ritu dupl. ad Prim. 3. ttm. Psal. cum Symb. sine prec. in R. brevi Qui Surrexisti quotid. etiam in Fest. nisi aliter. nott. usq; ad Ascen. D. In Martyrol. præmitt. Annuntiatio B. V. M. In Mis.

Gl.

Gl. Cr. Præf. Pasch. *Sed in hoc potissimum sic dic. usq; ad Ascen. D. etiam in Fest. propr. non habentib. Communic. &c. ab hac Ord. Vesp. de seq. com. Dom. Hymn. terminat JESU Tibi &c. Cras manè aper. Nup.*

Nota Toto temp. Pasch. Invitatorio, Antiph. V. V. R. R. Offertorio, Communioni. add. unum Allel. ubi non est scrip. Ad Introitum vero Missæ R. R. Horar. 2. Alleluja Item 3. Psal. cujuslibet. Noct. dic. sub una Ant. eaq; prima si sit de Communi add. ei allel. unum.

Moneatur Populus cras fore Festum Celebre Annun. Bæ. juxta Dispositionem Synodi Provinc. Petricov. 1607. atq; Noviss. Decr. Anni 1782.

3^I Fer. 2. **Annuntiatio B. V. M.** dx 2. cl. Celebre ex 25. hujus C. A. off. pr. ritu Pasch. Gl. Cr. Præf. Et Te in Annun. Ad Incarnatus Celebrans & Ministri gen. flect. in Infimo Altar. gradu. In Vesp. com. seq.

Cras non est Festum Celebre, siquidem celebratt. fuit in loco.

APRI

1 Fer.
2. cla.
loc. G.
com. f.
tur.
2 Fer.
C. Al.
2. rel.
Vesp.
3 Fer.
jul. C.
ex indu.
seq.
4 Fer.
L. 1.
ut in
de seq.
5 Sab.
A. L.
finè C.
Præc.
No.
6 Don.
No.
9. L.
Gl. C.
In V

APRILIS *Dierum* XXX.

1 Fer. 3. S. Joseph Spon. B. V. M. dx
2. claf. C. A. ex 19. Mar. off. ut in
loc. Gl. Cr. Præf. Pasch. In Vesp.
com. seq. *Judicia Splia cras reajumun-*
tur.

2 Fer. 4. S. Francisci de Paula C. dx
C. Al. L. 1. N. *Incip. liber Act.* ex fer.
2. rel. ut in loc. Gl. finè Cr. Pr. Pa.
Vesp. de seq. com. præc.

3 Fer. 5. S. Gabrielis Archang. dx.
jul. C. A. ex 18. Martii off. inter *Festa*
ex indulto Gl. Cr. Pr. P. In Vesp. com.
seq.

4 Fer. 6. S. Jfidori E. C. dx. C. Al.
L. 1. N. *Sapientiam de Com. Doct.* rel.
ut in loc. Gl. Cr. Pr. P. Vesp. à cap.
de seq. com. præc.

5 Sab. S. Vincentii Ferrerii C. dx C.
A. L. 1. N. de ser. rel ut in loc. Gl.
finè Cr. Pr. P. Vesp. de seq. com.
Præc. & Dom.

Nota Pro Colleg. Crusu. in fine Dir.
Cras terminatt. Commun. Pasch.

6 **Dom. 2. Paschæ SS. Sepulchri Domi**
Nostri JESU Christi dx C. A. off. pr.
9. L. & com. Dom. in Laud. & M.
Gl. Cr. Præf. Pasch. Ul. Ev. Dom.
In Vesp. com. seq. & Dom.

A P R I L I S

- 7 Fer. 2. S. Benedicti Ab. C. dx. C. A. ex 21. Mar. off. ut. in loc. *¶* hymn. *mutt.* Gl. finè Cr. Pr. Pasch. Vesp. à Cap. de seq. com. præc. *Fest. Pal.*
- 8 Fer. 3. S. Catharinae Vastanen. V. dx inter P. R. S. C. A. ex 23. Mar. L. I. N. de scr. rel. ut in loc. Gl. finè Cr. Pr. P. in vesp. com. seq.
- 9 Fer. 4. S. Patritii E. C. fdx. C. A. ex 17. Mar. L. I. N. de scr. occ. rel. ut in loc. com. Crucis ut est fer. post Dom. in Alb. ad prim. prec. Dom. Gl. finè Cr. Pr. P. 2. or. *Concede* 3. Ecclesiae v. pro Pp. Vesp. à Cap. de seq. com. præc. F. P.
- 10 Fer. 5. De Ss. Sacramento fdx. C. A. off. ritu Pasch. L. I. N. de scr. 2di Noct. ex Dom. infra oct. Corp. Christi 3tii Noct. ex Sab. ejusd. oct. com. Crucis *¶*. ad prim. *Qui natus es.* prec. Dō. Mis. *Vot. Cibavit* Gl. finè Cr. 2. & 3. or. ut heri Præf. de Natte. *Communic. Ord. Vesp.* de seq. com. præc.
- 11 Fer. 6. S. Leonis Papæ E. & E. D. dx C. A. off. ut in loc. ritu Pasch. 8. *¶* In Med. Ecclesiae In Mis. *Introit.* de Com. Doct. *Epistola* Justus &c. ut est post Mis. de Doct. *Orat. & Ev. pr.*
Hæc

Hæc
 XIII.
 seque
 12 Sab
 fdx.
 2. &
 Conc
 dic. C
 colam.
 recolin
 Com.
 Qui n
 Gl. 1
 Eccl.
 tur ab
 B. &
 Dom
 13 Dom
 Iolep
 A. o
 com
 P. U
 seq.
 14 Fer
 R. e
 Pasch
 Vesp
 heft

Hæc ex Decr. Benedicti XIV. & Clem.
XIII. Gl. Cr. Pr. P. In Vesp. com.
sequen.

12 Sab. De Immacul. Concep. B.V.M.
fdx. C.A. off. rit. P. L. 1. N. de scr.
2. & 3. Noct. ex 2da Die infra oct.
Conc. In Ant. & R.R. loco Solemnitt.
dic. Commemor. loc. Celebremus dic. re-
colam. loc. Conc. est hodiè dic. Conc.
recolit. Vox hæc hodiè omitt. ubique
Com. Crucis. ad prim. in R. brevi V.
Qui natus es. prec. Dom. Mis. ex Fest.
Gl. sinè Cr. 2. or. de Spiritu San. 3.
Eccl. v. pro Pp. loc. Gradual. sumit-
tur allel. ex Vot. Pasch. Beatæ. Præf.
B. & Te in Conc. Vesp. de seq. com.
Dom. ttm.

13 Dom. 3. post Pas. **Patrocinium S.**
Joseph Sponsi B. V. M. dx 2. cl. C.
A. off. inter Festa ex Indulto 9. L. &
com. Dom. in L. & Mis. Gl. Cr. Pr.
P. Ul. Ev. Dom. In Vesp. com. Dom.
seq. & Ss. Tyburtii &c. Mm.

14 Fer. 2. S. Hermenegildi M. fdx. C.
R. ex heri off. de com. Mm. temp.
Pasch. & pr. loc. hymn. ad Matt. ex
Vesp. ad Laud. ex Matt. L. 1. N. ex
hester. Dom. Incip. Liber Apocal. rel.

ut in

A P R I L I S

- ut in loc. 9. L. & com. per *ant.* ex
 r. Vesp. Ss. Mm. in L. & M. com.
 Crucis prec. Dom. Gl. finè Cr. 3. or.
Concede Pr. P. In Vesp. com. Crucis.
 In Compl. prec.
- 15 Fer. 3. De Ea sdx. C. Al. Invitat.
Alleluja Hymn. *ut in Dom. in Albis.* Ant.
 unica *allel.* Psalmi de fer. L. de scr.
 occur. abs. & Bened. ex 2. Noct. *Te*
Deum Laud. ad *Bened.* Ant. pr. com.
 Crucis. prima dic. ut in festis. *prec. Dom.*
 Mis. ex Dom. præceden. Gl. finè Cr.
 or. 2. *Concede* 3. *Eccl. v.* pro pp. *Horæ*
 & *Vesp.* dic. ut not. fer. 2. post Dom.
 in Alb. in *Breviario* Ant. ad Magn. pr.
 or. ex Dom. com. *Crucis* In Compl.
prec.
- 16 Fer. 4. De Ea sdx. C. A. omnia re-
spective ut heri Abs. Avinc. Ben. 1. *Ille*
nos &c. 2. *Divinum aux.* 3. *Ad Societ.*
 Vesp. de seq. com. S. Aniceti P.M.
 & *Crucis* In Compl. *prec.* Hym. term.
Jesu Tibi.
- 17 Fer. 5. De Ss. Sacramento sdx. C.A.
Omn. ut 10. hujus præter 9. L. & com.
 in L. & Mis. S. Mar. 3. or. *Conc.* In
 Laud. & Vesp. com. *Crucis.* ad prim.
 & Compl. *prec. Dom.* Vesp. de Ss.
 Sacram. Fer.

18 Fer. hujus
 Comp
 19 Sab. dx. C
 Cap:
 Comp
 20 Dom
 A. off
 Incip.
 tibi & t
 Dom.
 21 Fer. A. L
 Mis. d
 Vesp.
 22 Fer. dx. C
 com.
 finè C
 Pp. D
 23 Fer. dx i.
 lebre e
 In V
 24 Fer. dx C.
 oct. i
 de fe

Dierum **XXX.**

- 18 Fer. 6. De Ea sdx. C. A. *Omn. ut 15 hujus.* Vesp. de sequ. com. *Cruc.* In Compl. *prec.* Hym. term. *Jesu Tibi &c.*
- 19 Sab. De Immacul. Conc. B. V. M. sdx. C. A. *Omn. ut 12. hujus.* Vesp. à Cap: de Dom. com. præc. & *Crucis* In Compl. *prec.*
- 20 **Dom. 4. post. Pasch.** De Ea sdx. C. A. off. ut in Psalt. & pr. loc. L. I. N. *Incip. Ep. Cath. B. Jacobi Ap. rel. ut ibi & in Dom. in Alb.* Vesp. de seq. com. Dom.
- 21 Fer. 2. S. Anselmi Ep. C. dx. C. A. L. I. N. *Sapientiam* rel. ut in loc. Mis. de Com. Doct. Gl. Cr. pr. P. In Vesp. com. seq.
- 22 Fer. 3. Ss. Soteris & Caji Pp. Mm. sdx. C. R. L. I. N. de scr. rel. *ut ibi* com. *Crucis.* ad prim. *prec.* Dom. Gl. sinè Cr. 2. or. *concede* 3. Ec. v. pro Pp. Pr. P. Vesp. de seq. *ttm.*
- 23 Fer. 4. S. Adalberti Ep: M. P. R. P. dx I. el. cum oct. C. R. *In Prussia Celebre extra non.* off. Pr. Gl. Cr. pr. Pas. In Vesp. com. seq. F. P.
- 24 Fer. 5. S. Fidelis à Sigmaringa M. dx C. R. L. I. N. de scr. rel. pr. com. oct. in L. & M. Gl. Cr. Pr. P. Vesp. de seq. com. præc. *ttm.*

A P R I L I S

25 Fer. 6. S. Marci. Ap. & Ev. dx. 2. claf. C. R. off. ut in loc. Gl. Cr. Pr. de Apostolis. In Vesp. com. seq. *ttm.* Fest Pal.

In Cath. & Coleg. 2. Mis. una de festo, altera de Rogat. in Col. Viol. sinè Gl. sinè Cr. Præf. Pasch. Ult Ev. S. Joan. 2. or. *Conc.* 3. Eccl. v. pr. Pp. Procef. cum Litaniiis de Oo. Ss. *ad quas recitand. v. Cantad. cum Psal. VV. & orationib. omnib. ut ibi: tenentur. qut ad hor. Canonic. oblig.*

Nota In Ecclis, ubi *ttm.* unus est Sacerd. Mis. de Rog. sinè ulla comm. Si autem S. Marcus sit Titulus Eccl. dicit. Mis. de Eo sinè com.

26 Sab. Ss. Cleti & Marcel. Pp. Mm. fdx. C. R. L. 1. N. de ser. rel. ut in loc. com. oct. in L. & M. Gl. Cr. 3. or. *Conc.* Pr. P. Vesp. à cap. de Dom. com. præc. & oct.

Cras monend. Populus de abstinentiâ à Carnibus Diebus Rogat. & promulg. Festum ser. 5ta seq.

27 **Dom. 5 post Pasch.** De Ea fdx. C. A. off. ut in Psalt. pr. loc. ac in Dom. in Alb. nott. com. in Laud. & Mis. oct. Gl. Cr. Pr. Pasch. ad prim.

3. Psal.

3. Pla
seq. c
In Ve

28 Fer.

M. dx

2. No

laud.

vera y

Gl. C

à cap.

In Ca

ut in

Die i

Mileto

Laud.

Ult. F

29 Fer.

L. 1.

Laud.

Fer. C

(2 Mis)

de oct

30 Fer.

S. Ad

N. A

com.

pramut

3. Psal.

3. 80

3. Plal. cum symb. Vesp. in Cath. de
 seq. com. præc. Dom. & oct. Per Diac.
 In Vesp. com. oct. & S. Vitalis M.
- 28 Fer. 2. Rogat. In Cath. S. Vitalis
 M. dx C. R. L. 1. N. Fratres Debit.
 2. Noct. 1. pr. 2. & 3. Quibus ego vos
 laud. 3. Noct. In Ev. Ego sum Vitis
 vera 9. L. fer. Rog. com. oct. & fer.
 Gl. Cr. Pr. P. Ult. Ev. Fer. Vesp.
 à cap. de seq. com. præc. & oct.
 In Cath. & Colleg. 2. Mis. in his omn.
 ut in Festo S. Marci per Diac. De 6.
 Die infr. oct. fdx. C. R. L. 1. N. A
 Mileto rel. ut in loc. 9. L. & com. in
 Laud. & Mis. Fer. Gl. Cr. Pr. P.
 Ult. Ev. Fer. Vesp de seq. com. oct.
- 29 Fer. 3. Rog. S. Petri M. dx C. R.
 L. 1. N. de scr. rel. ut in loc. in
 Laud. com. oct. ttm. In Mis. oct. &
 Fer. Gl. Cr. Pr. P. Ult. Ev. S. Joan.
 (2 Mis. Proc. Sces. ut heri) Vesp. à cap.
 de oct. ut Imæ festi. com. præc.
- 30 Fer. 4. Vigilia sinè jejunio Octava
 S. Adalberti Ep. M. dx. C. R. L. 1.
 N. A Mileto rel. ut in loc. 9. Lect. &
 com. Vig. in Laud. In Martyrologio
 præmitt. In Monte Oliveti &c. In of.
 de Rog.

M A J U S

de Rog. nihil In Mis. Gl. Cr. 2. or.
Vig. 3. Rog. Pr. P. Ult. Ev. Vig.

In Cath. & Colleg. Mis. Tres ima
Convent de Octava in Col. R. cum Gl.
Cr. unica or. Pr. P. 2da De Vigil. in
C. A. cum Gl. sinè Cr. 2. or. Conc. 3
Eccl. v. pr. Pp. 3tia de Rog. in C.
Viol. cum suis or. sinè Gl. sinè Cr.
In Omn. Ult. Ev. S. Joan. Procef. &c.
ut supra. Vesp. de seq. sinè ulla com.
hym. term. ut in loc.

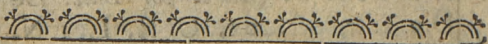

M A J U S Dierum XXXI.

1o Fer. 5. **Ascensio D. N. JESU CH.**

dx. 1. cl. cum oct. **Celebre C. A.** off.
pr. Gl. Cr. Præf. Communic. pr. per
totam oct. ad prim. in R. brevi. *Qui
scandis &c. Post Ev. in Mis. Solem. ex-
tinguit, Cereus Pasch. In Mis. Vot. dicitur
Præf. de Ascen. nisi pr. nott. Com-
munic. autem semp. de Ascen. except. vot.
de requiem.* In Vesp. com. seq.

2o Fer. 6. S. Athanasii Ep. C. dx. C.
Al. L. 1. N. *Incip. Epist. 2. B. Petri
Apost. rel. ut in loc. 9. L. ex 3b. una
S. Sigismundi R. M. P. R. P. com.*

oct &

oct. & S. Mar. in Laud. & Mis. Gl.
Cr. Præf &c. *ut heri.* Vesp. de sequ.
com. præc. *ttm.*

3 Sab. Juveno S. Crucis dx. 2. cl. C.
R. off. pr. 9. L. & com. Ss. Alexan-
dri &c. Mm. in Laud. & Mis. *prw.*
ttm. de oct. *nihil* Gl. Cr. Pr. de Cruce
Communic. de Ascen. In Vesp. com.
seq. & Dom. *ttm.* F. P.

4 **Dom. 6. post Pasch.** *cl.*
infr. oct. S. Flori-
riani M. P. R. P. off. pr. L. 1. N. *Præ-*
tres Debitores rel. in loc. 9. L. & com.
Dom. & oct. in L. & M. Gl. Cr.
Præf. & Comunic. Ascen. Ult Ev. Dõ.
Vesp. à cap. de seq. com. præc. &
Dom. ac oct.

5 Fer. 2. S. Pii Pp. C. dx. C. A. L.
1. N. ex Dom. hester. *Incip. Epi. 1. B.*
Joannis Apost. rel. ut in loc. com. oct.
in L. & Mis. Gl. Cr. Præf. commun.
ut *heri.* Vesp. de seq. com. præc. &
octav.

6 Fer. 3. S. Joannis *ante Port. Latin.*
dx. *Majus* C. R. L. 1. N. ex Fer. *hod.*
rel. ut in loc. Gl. Cr. præf. &c. *ut su-*
pra. In Vesp. com. seq. & oct. F. P.

7 Fer. 4. S. Catharinæ Senens. dx C.
Al. hodie loc. pr. ex 30. Apr. L. 1. Noct.
E *Incip.*

- Incip. Ep. 2. B. Joan. Apost. rel. ut in loc. com. oct. in L. & M. Gl. Cr. Pr. &c. ut supra. Vesp de seq. com. oct. Ascen ttm. ut in 1. Vesp.*
- 8 Fer. 5. S. Stanislai Ep. M. P.R.P. dx 1. cl. cum oct. C. R. off. pr. *Lect. tamen 2di noct. ex Breviario com. oct. Asc. in L. & Mis. Gl. Cr. Pr. & Communic. de Asc. In Vesp. com. oct. Ascen. & seq. F. P.*
- 9 Fer. 6. S. Gregorii Nazian. E. C. dx C. A. L. 1. Noct. *Incip. Ep. 3. B. Joan. Apost. rel. ut in loc. com. oct. S. Stan. & fer. per ant. V. & or. ex Dom. infr. oct. Ascen. in Laud. & Mis. Gl. Cr. Præf. Asc. Communic. ord. In Vesp. com. oct. S. Stan. cujus hod. oct. termitt. & fer. ac Ss. Gordiani &c. Mm.*
- Cras & per tot. oct. omno prohib. Mis. Vot. & Defunctorum nisi unica potest esse presente Corp. idq: post 3duum.*
- 10 Sab. Vig. cum jej Pasch. serv. quintte. De Ea sdx. off. ut Dom. præc. & pr. loc. in C. A. sinè Suffr. sinè Prec. ad prim. in R. brevi V. *Qui scandis* In Martyrol. præmitt. *Dies Pentec. &c. 9. L. & com. Ss. Mar. in Laud. ttm. ad Proph.*

Proph. & Bened. font. C. Viol. rel.
ut in Rituali In omnibus Missis C. R.
In Mis. Solemn. non dic. Introit sed. s. n.
de more Confes. incensatoq; Altari & dicto
Kyrie statim cant. Gl. ad quodp. pul. ant
org. & Camp. or. unica sine Cr. præf.
 Communic. & Hanc igit pr. per tot oct.
In Mis. priv. five ante five post Mis.
 Solemn. dic. Introit. qui habet in fine
 Mis. Vesp. de seq. *Termin hymn ut in*
loc. tm. ad Prim. trophan. gen. fle-
ctunt.

II **Dominica Pentecostes** dx i. cl. cum
 oct. C. R. omn. pr. ad 3tiam loc. *Nunc*
Sancte Spr. dic. Veni Creator per tot.
 oct. Gl. Cr. Præf. Com. &c. ut nott.
heri. Vesp. ut nott. in loc. ult. psal.
In Exitu per tot. oct.

12 Fer. 2. **Pentecostes** dx i. Cl. C. R.
Celebre omn. ut heri moneatur Populus
ser. 4. 6. & Sab. fore 4. Tempor. cum
jej. Pasch. serv. qntte.

13 Fer. 3. Pentecostes dx i. cl. C. R.
non Celebre.

14 Fer. 4. **Quatuor Temp.** De oct. sdx.
 C. R. ut supra. & pr. loc. com. S. Bo-
 nifacii Mar. sine 9. *Lect. in Laud. &*
Mis. Gl. Cr. Præf. &c. ut supra 3. or.
 non dic. Vesp. *Festi ut supra.*

M A J U S

- 15 Fer. 5. De oct. sdx. C. R. In Mis. 2.
or. Eccl. v. pro Pp. *ttm.*
- 16 Fer. 6. **Quatuor Temp.** De oct. sdx.
ut heri.
- 17 Sab. **Quatuor Tempor.** De oct. sdx.
C. R. *ut supra* In Martyrol. præmitt.
Fest. SS. Trinit. Mis. *omn. dic. cum*
Proph. *ut in Missal. post 9. terminat.*
tempus Pasch **Ordines Sacri.** Vesp. de
seq. com. Dom. per ant. *Loquere.*
Post. Vesp. vel Compl. dic. *Salve*
Regna, & hæc dic. stando à 1. Vesp.
Dom. ad 2das inclus. *semper,* cæter-
ris vero dieb flex. gen.
In Off. Festor. translator. ex tempore
Pasch. ea omitt. quæ sunt Temporis Pasch.
& ea suppl. quæ sunt tunc omissa.
18 **Dom.** 1. post Pentec. **SS. Trinitatis**
dx 2. cl. C. A. off. pr. ad prim. 3. Ps.
ttm. cum Symbolo 9. L. & com. Dom.
in L. & Mis. Gl. Cr. Præf. Trin. Ul.
Ev. Dom. In Vesp. com seq. & Dom.
ac S. Pudén. V.
Nota *Ubi est Titulus Eccl. Symb. non*
dic. per tot. oct. nisi in ipsa octava Et
Off. infr. oct. Corp. Christi non dic. de
Trinit. sed ttm Commemora. Trinitatis.
- 19 Fer. 2. S. Petri Cælestini P. C. dx
C. A.

Mis. 2.
 & fdx.
 & fdx.
 & mict.
 . cum
 minat.
 esp. de
 e.
 . Salve
 Vesp.
 cate-
 empore
 Pasch.
 itatis
 3. Pl.
 Dom.
 in. Ul.
 Dom.
 b. non
 tava Et
 dic. de
 intatis.
 C. dx
 A.

C. A. L. 1. N. Incip. Liber 1. Reg.
 rel. ut in loc. 9. L. & com. S. Pu-
 dentianæ in L. & Mis. Gl. sinè Cr. Pr.
 Communis In Vesp. com. seq.

20 Fer. 3 S. Bernardini Senen. C. fdx.
 C. A. L. 1. N. de scr. rel. ut in loc.
 Suffr. ad prim prec. Dom. Gl. sinè Cr.
 Pr. Ord. 2 or. *A cunct.* 3. ad Libit. Vef.
 de seq. com. præc.

21 Fer. 4. S. Venantii M. dx C. R. *hod.*
loc. pr. ex 18. Maji L. 1. N. de scr. rel.
 ut *ibi* Gl. sinè Cr. Pr. Ord. Vesp. de
 seq. *ttm.*

22 Fer. 5. **Solemn. Ss. Corporis Christi**
 dx 1. cl. cum oct. off. pr. Gl. Cr. Pr.
 de Natte D. Communic. ord.

Hodie & per tot. oct. omnino prohib.
Mis. Vot. & Defun. except. unic. Solemn.
præsen. Corp. Hymn. Pange Lingua can-
nitur tunc, dum in Mis. dic. In Vesp. com
sequ.

23 Fer. 6. Ss. Philippi & Jacobi Apost.
 dx 2. cl. C. R. *ex 1. Maji* off. ut in loc.
 & de Com. extra Temp. *pasch.* com. oct.
 in L. & Mis. in qua omitt. *allel.* Epist.
 vero Grad. & Offert. *sumitt. ex Mis. Vot.*
 Ss. Ap. Petri & Pauli Gl. Cr. Pr. *&c.*
ut here In Vesp. com. oct. F. P.

loc. In
pasch. ex
Dom. 4^{ta}
Post Pasch.
De Apoc

Sab.

nunt. & Dolor. B.V.M. 1672. Item Nativ.
Ejusdem cum Festo Nominis 1684 Item ex
Decr.: Clem.: XIII. pro Alma Urbe 1766
ubi Clerus uterq; sic celebr. Fest Cord.
prout & nos

30 Fer. 6. Ss. Cordis JESU dx jus C.
Al. off. pr. 9. L. & com. S. Mar. in
L. & Mis. Gl. Cr. Pr. Crucis ad prim.
¶ Qui passus es Vesp. à cap. de sequ.
com. præc. & S. Petronillæ V.

31 Sab. Apparitio S. Michæelis Arch.
dx jus. C. A. loc. pr. 10. hujus ex 8.
off. pr. 9. L. & com. S. Vir. in L.
& Mis. Gl. Cr. Pr. Ord. In Vesp.
com. Dom.



JUNIUS Dierum **XXX.**

I Dom. 3. post Pent. De Ea sdx. C.
Vir. off. ut in Psalt. & pr. 10. Hymn.
ad Matt. Noct. surgentes ad Laud. Ecce
jam Noct. ad Prim. 4. Psal. Confitemini
cum Symb. Suffr. Prec. Dom. Gl. Cr.
Pr. Trin. 2. or. A cunct. 3. ad lib. Vesp.
de seq. com. Dom. & Ss Marcellini
Mm.

Fer.

- 2 Fer. 2. S. Monicae Vid. dx C. Al.
 11 Maji. loc. pr. ex 4 ejus. L. I. N. de
 scr. rel. in loc. 9. L. & com. Ss. Mm.
 Gl. finè Cr. Pr. Or. Vesp. à Cap. de
 seq. com. præc.
- 3 Fer. 3. S. Joannis Nepom. M. dx.
 C. R. ex 16. Maji L. I. N. de scr.
 rel. in lo. Gl. finè Cr. Pr. Or. Vesp.
 à Cap. de seq. com. præc.
- 4 Fer. 4. S. Erixi R. M. P. R. S. dx.
 C. R. ex 18. Maji L. I. N. de scr. rel.
 in loc. Gl. finè Cr. Pr. Or. In Vesp.
 com. seq.
- 5 Fer. 5. Ss. Nerei & Soc. Mm. fdx.
 C. R. ex 12 Maj. L. I. N. de scr. rel.
 in lo. & de communi pl. Mm. extr.
 Temp. Pa. Suffr. ad prim. præc. Dom.
 Gl. finè Cr. 2. or. A cunct. 3. ad Lib.
 Graduale Clamaverunt justi Ex Mis. Sa-
 lus autem Pr. Ord. Vesp. de seq. com.
 præc.
- 6 Fer. 6. S. Norberti Ep. C. dx C.A.
 L. I. N. de scr. rel. in lo. Gl. finè
 Cr. In Vesp. com. seq.
- 7 Sab. S. Antonini E. C. fdx. C. Al.
 13 Maj. loc. pr. ex 10 ejus. L. I. N. de
 scr. rel. ut ibi. suffr. præc. Dom. ad prim.
 Gl.

*M. S. Joannis
 Ss. h. d. d.*

Gl. fin
 Vesp.
 Suffr.
 8 Dom
 Vir. r
 seq. &
 9 Fer.
 17. M
 de scr.
 præc.
 L. &
 Vesp.
 In C
 10 Fer.
 Reg. r
 ut ibi
 com
 11 Fer.
 C. R.
 Apost
 de Ap
 Basili
 12 Fer.
 dx C.
 L. &
 finè
 præc.

Gl. finè Cr. 2. or. *A cunct.* 3. ad *Lib.*
Vesp. à Cap. de Dom. com. præc.
Suffr. In Compl. *prec.*

8 **Dom. 4. post Pent.** De *Ea* fdx. C.
Vir. *respectiue* ut 1. *hujus* In Vesp. com.
seq. & Ss. Primi &c. Mm.

9 Fer. 2. S. Ubaldi E. C. fdx. C. A.
17. *Maj.* lo. pr. ex 16. *Ejisd.* L. 1. N.
de scr. rel. ut in loc. *Suffr.* ad *Prim.*
prec. Dom. 9. L & com. Ss. Mm. in
L. & M. Gl. finè Cr. 3. or. *A cunct.*
Vesp. à cap. de seq. com. præc. *Suffr.*
In Compl. *prec.*

10 Fer. 3. S. Margarithæ Vid. Scot.
Reg. fdx. C. Al. L. 1. N. de scr. rel.
ut ibi. & ut 7. *hujus*, Vesp de sequ.
com præc.

11 Fer. 4. S. Barnabæ Apli dx *Majus*
C. R. off. ut in loc. nott. de Comm.
Apost. *extr. temp. Pasch.* Gl. Cr. Pr.
de Apost. In Vesp. com. seq. & Ss.
Basiliidis &c. Mm. F. P.

12 Fer. 5. S. Æschili E. M. P. R. S.
dx C. R. L. 1. N. de scr. rel. ut ibi 9.
L. & com. Ss. Mm. in L. & M. Gl.
finè Cr. Vesp. à Cap de seq. com.
præc.

F

Fer.

JUNIUS

- 13 Fer. 6. S. Antonii de Padua C. dx.
C. A. L. 1. N. de ser. rel. ut in lo.
Gl. sinè Cr. Vesp. à cap. de seq. com.
præc.
- 14 Sab. S. Basilii E. C. dx C. A. L. 1.
N. de ser. rel. in lo. Gl. Cr. Vesp.
à cap. de seq. com. præc. Dom. ac
Ss. Viti &c. Mm.
- 15 **Dom. 3. post Pent.** S. Joannis a Fa-
cundo C. dx C. A. hodie lo. pr. ex 12.
hujus L. 1. N. Incip. Liber. 2. Reg.
9. L. & com. Dom. ac Ss. Mm. Gl.
Cr. Præf. Trin. Ul. Ev. Dom. Vesp.
à Cap. de seq. com. præc. & Dom.
- 16 Fer. 2. S. Bennonis E. C. dx C. Al.
intr. P. R. P. L. 1. N. de ser. rel.
ut ibi. Gl. sinè Cr. In Vesp. com seq.
- 17 Fer. 3. S. Georgii M. Idx. C. R.
(*Apr. 22. Maji ex 23 Apr.*) L. 1. N.
de ser. rel. ut ibi *Suffr.* præc. Dom.
ad prim. Gl. sinè Cr. 2. or. *A cunct.* 3.
ad *Lib.* Vesp à Cap. de seq. com præc.
& Ss. Marci & Marcelliani Mm. *Suffr.*
in Compl. *præc.*
- 18 Fer. 4. S. Mariæ Magd. de Pazzis
V. Idx. ex 27. *Maji* C. Al. L. 1. N.
de ser. rel. ut in lo. 9. L. & com. Ss.
Mm. in L. & M. *Suffr. præc.* D. ad
prim.

prim.
Vesp
vafii
19 Fer
dx C
loc. c
& M.
& S.
20 Fer.
hod. l
ut m
in L
Gl. f
seq.
21 Sab
L. 1
ex I
Dom
mend.
22 **Dom**
Vi
unam
Gl. c
Suffr
Dom
23 Fer
jun.
C.

prim. Gl. finè Cr. 3. or. *A cunctis.*
Vesp. de seq. com. præc. & Ss. Ger-
vasii &c. Mm.

19 Fer. 5. S. Julianæ de Falconer V.
dx C. Al. L. 1. N. de scr. rel. ut in
loc. 9. L. & com. Ss. Mm. in Laud.
& M. Gl. finè Cr. In Vesp. com. seq.
& S. Silverii Pp. M.

20 Fer. 6. S. Bonifacii E. M. sdx. C.R.
hod. l. pr. ex heri L. 1. N. de scr. rel.
ut inter P. R. P. 9. L. & com. S. M.
in L. & Mis. *Suffr.* ad pr. *prec.* Dom.
Gl. finè Cr. 3. or. *A cunctis.* Vesp. de
seq. com. præc.

21 Sab, S. Aloysii Gonzagæ C. dx C. A.
L. 1. N. de scr. rel. in lo. *intr. Fest.*
ex Indul. Gl. finè Cr. In Vesp. com.
Dom. & S. Paulini E. C. *Cras mo-*
nend. Popul. de Jejun. & Fest. seq. Hebd.

22 **Dom. 6. post Pent.** De Ea sdx. C.
Vir. off. *ut r. die hujus* 9. L. *duæ in*
unam & com. S. Paulini in L. & M.
Gl. Cr. 3. or. *A cunctis.* Præf. Trinit.
Suffr. ad prim. *prec.* Dom. Vesp. de
Dom. *ttm.* *suffr.* In Compl. *prec.*

23 Fer. 2. *Vigil.* In Pomerania *cum je-*
jun. De Ea ut in Psalt. & suo loco.
C. Viol. R; R; Fer. 2. *Suffr. prec fer.*
in omn.

JUN I U S

- in omn. hor. etiam in Laud. In Mis.
 Vig. 2. or. *Fidelium* 3. *A Cunct.* finè
 Gl. finè Cr. Vesp. de seq.
- 24 Fer. 3. Nativitas S. Joan. Bapt. dx
 i. clas. cum oct. *In Pomeranià Celebre*
 C. A. off. pr. Gl. finè Cr. *quod tamen*
in Eccll pr. dic. Præf. Ord. Vesp. Fe-
 sti F. P.
- 25 Fer. 4. De 2. die infr oct. sdx. C.A.
ut heri & pr. 1. 2. or. *Concede* 3 Eccl.
 v. pro Pp. Vesp. de seq. com. oct.
- 26 Fer. 5. Ss. Joannis & Pauli Mm. dx
 C. R. off. ut in *loc.* com. oct. in L.
 & Mis. Gl. In Vesp. com. oct.
- 27 Fer. 6. De 4. die infr oct. sdx C. A.
 off. *ut Fest.* & pr. lo. & *ut Fer. 4.*
 Vesp. à cap. de seq. com. oct.
- 28 Sab. *Vigil. cum jejun.* S. Leonis Pp:
 C. sdx. C. A. L. i. N. de scr. rel. ut
 in lo. 9. L. hom. Vig. & com. oct.
 & Vig. in L. & M. Gl. finè Cr. Ul.
 Ev. Vig. (*Dux Mis.*) Vesp. de seq.
 com Dom. & Oo. Ss. Apostolorum
per ant Tradent. enim vos V. Annuntia-
verunt or. *ex Festo. Divisionis* intr. P.
 R. P. loc. *Division. dic. Commem.*
- 29 **Dom. 7.** post Pent. **Ss. AA. Petri**
Pauli dx. i. cl. cum oct. C. R. off.
 in loc.

Dierum **XXX.**

in loc. 9. L. & com. Dom. & Oo. Ss.
AA. per ant. *Vos qui reliquistis* Ψ . In
omnem in L. & M. or. ex eod. Festo.
Divi. Gl. Cr. Pr. de Apl. Ult. Ev. Dō.
In Vesp. com. Dom. & Ss. Oo. AA.
per Ant. *Estote fortes in bello* Ψ . In
Omnem ter. or. ut supra in 1. Vesp.
30 Fer. 2. Commemor. S. Pauli Apost.
dx C. R. off. pr. Com. S. Petri & oct.
S. Joan. in L. & M. Gl. Cr. Præf.
de Ap. Vesp. à Cap. de seq. com oct.
Ss. Petri & Pauli. F. P.



JULIUS Dierum **XXXI.**

- 1 Fer. 3. Oct. S. Joan. Bapt. dx C. A.
L. 1. N. *Incip. Liber. 3. Regum.* ex
Dom. præc. rel. ut in loc. com. oct.
Ss. AA. in L. & Mis. Gl. Cr. Pr. de
Ap. Vesp. de seq. com. præc. & oct.
Ss. Apl. ac Ss. Processi &c. Mm.
2 Fer. 4. Visitatio B. V. M. dx. *jus*
C. A. off. ut in lo. 9. L. Ss. Mar. cō.
oct. & Ss. Mm. in L. & M. Gl. Cr.
Præf. de Beata *in Vig.* In Vesp. com.
oct. F. P.

Fer.

JULIUS

- 3 Fer. 5. De 5. die infr. oct. fdx. C. R.
 L. 1. N. de scr. rel. ut nott. *ante diem*
 3. *Juli in Breviar.* Gl. Cr. P. de Ap.
 2. or. *Concede* 3. *Ecd v. pr. Pp.* Vesp.
 de seq. com. oct.
- 4 Fer. 6. S. Josephi Calafan. C. dx C.
 A. L. 1. N. de scr. rel. in lo. *in aligb.*
locis 27. *Aug.* com. oct. in L. & Mis.
 Gl. Cr. Pr. de Ap. In Vesp. com. oct.
- 5 Sab. De 7. Die infr. oct. fdx. C. R.
 ut fer. 5. & pr. lo. Vesp. de seq. ut
ima de Com. Apl. com. Dom.
- 6 **Dom. 8. post Pent.** Octava. Ss. AA.
 Petri & Pauli dx C. R. L. 1. N. de
 scr. rel. ut in lo. 9. L. & com. Dom.
 in L. & M. Gl. Cr. Pr. de Ap. Ult.
 Ev. Dom. In Vesp. com. Dom.
- 7 Fer. 2. De Ea fdx. C. Vir. off. ut
 in Pfalt. & pr. lo. *Suffr. prec.* Dom.
 Mis. ex Dom. præc. sinè Gl. sinè Cr.
 2. or. *Fidelium* 3. *A cunct.* Vesp. de seq.
- 8 Fer. 3. S. Elisabeth Vid. Reg. Por-
 tugal. fdx. C. A. off. ut in lo. Gl. sinè
 Cr. *Suffr. Prec.* D. ad prim. or. 2. *A*
cunct. 3. *ad Lib.* Vesp. de seq. com.
 præc.
- 9 Fer. 4. Ss. Patronor. R. Sv. dx C.
 A. (*Apr. ex Dom. post Oct. Ss. Apo.* off.
 pr.

pr. in
 finè C.
 10 Fer.
 R. L.
 prim.
 ad *Li*
 Comp
 11 Fer.
 R. *Im*
 de Fe
 ex 2.
Suffr.
 finè C.
 de seq
 12 Sab.
 dx C.
 9. L.
 finè.
 13 **Dom**
 kla C.
 C. A.
 Dom.
 Ul. E
 Dom.
cessant
 14 Fer.
 D. dx
 ut in l

- pr. in 3. Noct. 2 Lect. divid. in 3 Gl.
finè Cr. In Vesp. com. seq.
- 10 Fer. 5. Ss. 7. Fratrum Mm. idx. C.
R. L. 1. N. de ser. rel. in loc. Suffr. ad
prim. prec. Gl. finè Cr. or. 2. *A cunct.* 3
ad *Lib.* In Vesp. com: seq. *Suffr.* in
Compl. *Frec.*
- 11 Fer. 6. S. Pii Papæ Mr. Simplex C.
R. *Invit Hymn.* de Communi. Psalm.
de Fer. L. 1. & 2. de ser. 3. pr. R.R.
ex 2. Noct. Laud. & Hor. de Comm.
Suffr. prec. Dom. ad prim. In Mis. Gl.
finè Cr. 2. Or. *A cunct.* 3. ad *Lib.* Vesp.
de seq. com. Ss. Naboris &c. Mm.
- 12 Sab. S. Joannis Gyalberti Abbatis C.
dx C. Al. L. 1. N. de ser. rel. in lo.
9. L. & com. Ss. Mar. in L. & Mis. Gl.
finè Cr. Vesp. de seq. com. Dō. *ttm.*
- 13 **Dom. 9. post Pent.** S. Joan. de Du-
kla C. P. R. P. dx. 1. cl. cum Oct.
C. A. off. ut in loc. nott. 9 L. & com.
Dom. in L. & M. Gl. Cr. Pr. Trinit.
Ul. Ev. Dom. In Vesp. com. seq. &
Dom. *Incip. Ferie Rust. Judia. Spirit.*
cessant.
- 14 Fer. 2. S. Bonaventuræ Ep. C. & E.
D. dx C.A. L. 1. N. *Sapientiam rel.*
ut in lo. com. oct. in L. & M. Gl. Cr.
Vesp.

JULIUS

- Vesp. de seq. com. præc. oct. ac S. David. Ab. intr. P. R. S.
- 15 Fer. 3. Divisio Ss. Apost. dx. *Majus C. A. off. intr. P. R. P. 9. L. S. Ab. com. oct. & S. David Ab. in L. & Mis. cujus orationi jungit. orao in Graar. Act. quæ est post Votivas Ss. Trinit. sub una Terminacoe Gl. Cr. Pr. de Ap. In Cath. & Col. Vot. de Ss. Trinit. cum dicta or. sub unica Concl. Gl. Cr. Pr. Trin. Ult. Ev. S. Joan. Procef. cum Litan. Te Deum Laud. in Graar. Act. pro Vid. de Crucigeris report. Vesp. de seq. com. præc. oct. ac Ss. Andreae &c. Mm. intr. P. R. P. Termn. hymn. Jesu Tibi Cras. ψ . ad Prim. Qui natus.*
- 16 Fer. 4. Commemotatio B. V. M. de Monte Carmel. dx jus C. A. off. ut in Brev. 5. Aug. & pr. loc. 9. L. *discæ in unam Ss. Mm. com. oct. & Ss. Mm. in L. & M. Gl. Cr. Pr. de Beata & Te in Commun. In Vesp. com. seq.*
- 17 Fer. 5. S. Alexii C. sdx. C. A. L. 1. N. de scr. Incip. Lib. 4. *Regum ex Dom. 9. rel. ut ibi. com. oct. in L. & M. Gl. Cr. 3. or. Concede Vesp. de seq. com. præc. oct. ac Ss. Symphorosa &c. Mm.*

Fer. 6

18 Fer. dx C. scr. r. & M. com.
19 Sab. A. L. oct. i. de seq.
20 Don. de D. scr. r. in L. Ev. i. ac S.
21 Fer. hod. rel. u. L. & Gl. f. seq. c.
22 Fer. off. p. com.
23 Fer. R. L. S. I. Vesp.

- 18) Fer. 6. S. Simonis de Lipnica C. dx C. A. intr. P. R. P. L. i. N. de scr. rel. ut in lo. g. L. Ss. Mm. in L. & Mis. Gl. Cr. Vesp. à Cap. de seq. com. præc. & oct.
- 19) Sab. S. Vincentii à Paulo C. dx C. A. L. i. N. de scr. rel. ut in lo. com. oct. in L. & M. Gl. Cr. Vesp. à Cap. de seq. com. præc. & Dom.
- 20) **Dom. 10 post Pent.** Octava S. Joan. de Dukla C. dx C. Al. L. i. N. de scr. rel. ut in lo. g. L. & com. Dom. in L. & M. Gl. Cr. Præf. Trin. Ult. Ev. Dom. In Vesp. com. Dom. seq. ac S. Praxedis V.
- 21) Fer. 2. S. Anacleti Pp. M. sdx. C.R. *hod. lo. p. ex 13. hujus* L. i. N. de scr. rel. ut in lo. g. L. & com. S. Vir. in L. & M. *Suffr.* ad Prim. *Præc.* Dom. Gl. sinè Cr. 3. or. *A cunct.* Vesp. de seq. com. præc.
- 22) Fer. 3. S. Mariæ Magd. dx C. A. off. pr. Gl. Cr. Vesp. à Cap. de sequ. com. Præc. & S. Liborii Ep. C.
- 23) Fer. 4. S. Apollinaris E. M. dx. C. R. L. i. N. de scr. rel. ut in lo. com. S. *Liborii* in L. & M. Gl. sinè Cr. Vesp. à Cap. de seq. com. præc.

JULIUS

- 24 Fer. 5. *Vig. sinè jejun.* S. Christinæ V. M. dx C. R. L. i. N. de scr. 2di de Comm. Virg. *Nunc Nobis* 3tii in Ev. de *Thesauro* 9. L. & com. *Vig.* in L. & M. Gl. sinè Cr. Ult. Ev. *Vig.* (duæ Mis.) Vesp. de seq. com. præc. ttm.
- 25 Fer. 6. S. Jacobi Apost. dx 2 cla. C. R. off. ut in lo. com. S. Chrystophori M. in L. & Mis. *priv.* ttm. Gl. Cr. Præf. de Ap. In Vesp. com. seq.
- 26 Sab. S. Annæ Matris B. V. M. dx. *jus.* C. A. L. i. N. *Mulierem* rel. ut in lo. Gl. sinè Cr. Vesp. de seq. com. Dom. ttm.
- 27 **Dom. 11. post Pent.** S. Cunegundis V. P. R. P. dx. i. cl. cum oct. C. A. L. i. N. *De Virginib.* rel. ut in loc. 9. L. & com. Dom. in L. & M. Gl. Cr. Pr. Trin. Ul. Ev. D. In Vesp. com. seq. & Dom.
- 28 Fer. 2. S. Botvidi M. P. R. S. dx. C. R. L. i. N. de scr. rel. ut in loc. com. oct. in L. & M. Gl. Cr. Vesp. à Cap de seq. com. præc. & oct. ac Ss. Felicis &c. Mm.
- 29 Fer. 3. S. Olavi R. M. P. R. S. dx C. R. L. i. N. de scr. rel. ut in loc. com.

com oct. & Ss. Mm. in L. & Mis.
Gl. Cr. In Vesp. com. seq. oct. ac
Ss. Abdon &c. Mm.

30 Fer. 4. Ss. Nazarii &c. Mm. fdx. C.
R. *hodie l. p. ex heri* L. r. N. de fer.
rel. ut in lo 9. l. Ss. Mm. & com. oct.
& Ss. Mm. in L. & M. Gl. Cr. Vesp.
de seq. com. præc. & oct.

31 Fer. 5. S. Jgnatii Lojolæ C. dx C.
Al. L. r. N. de fer. rel. ut in lo. com.
oct. in L. & M. Gl. Cr. Vesp. de
seq. com. S. Pauli Ap. Præc. oct. ac
Ss. Machabæorum Mm.



AUGUSTUS Dierum **XXXI.**

1 Fer. 6. S. Petri ad Vinc. dx *Majus*
C. A. off. *ut in lo. noth.* 9. L. Ss. *Ma-*
chabæorum com, S. Pauli Ap. oct. ac
Ss. Mm. in L. & M. Gl. Cr. Pr. de
Ap. In Vesp. com, S. Pauli seq. oct.
S. Stephani Pp. M. ac S. Catharinæ
Vast. V. P. R. S. Ant. *ex Laud.* ψ.
Adjwabit

2 Sab. S. Helenæ Vid. M. P. R. S. dx
C. R. *hod. l. p. ex 31. Jul.* off. ut noth.

Pr,

AUGUSTUS

- pr. 9. L. S. Steph. *duæ in unam* com.
 oct. S. Steph. ac S. Cath. *Ant.*, ex
 Vesp. *ψ. Elegit* in L. & M. Gl. Cr.
Secreta & Postcommu. pro S. Cath. sumit.
 ex Mis. *Me Expectav.* omis. voc. *Mart.*
 Vesp. à Cap. de seq. ut 1. Fest. com.
 præc. & Dom. per *Ant. Sapientia.*
- 3 **Dom. 12. post Pent.** & 1. Aug. Octa-
 va S. Cuneg. V. dx. C. A. L. 1. N.
 ex hod. Dom. 1. August. *Inc. Parab.*
Salom. rel. ut in lo. 9. L. & com Dō.
 in L. & M. Gl. Cr. Pr. Trin. Ult.
 Ev. D. Vesp. à Cap. de seq. com.
 præc. & Dom. *ψ. hym. mult.*
- 4 Fer. 2. S. Dominici C. dx C. Al.
 L. 1. N. de scr. reliq. in lo. Gl. sine
 Cr. Vesp. de seq. com. præc. *Hym.*
term. JESU Tibi &c.
- 5 Fer. 3. Dedicatio B. V. M. ad Ni-
 ves. dx jus. C. A. off. pr. ut in loc. *ψ*
 ad prim. *Qui natus &c.* Gl. Cr. Pr. de
 B. *Et Te in Festivitt.* Vesp. de sequ.
 com. præc. & Ss. Xysti &c. M. *Term.*
Hym. vid. in lo.
- 6 Fer. 4. Transfiguratio D. N. J. Ch.
 dx jus. C. A. off. pr. 9. L. & com. Ss.
 Mm. in L. & M. Gl. Cr. Pr. de Na-
 tivitte D. Communic. Ord. ad prim.
ψ. Qui

7. *¶ Qui Apparuiti hōd.* In Vesp. com.
 seq. & S. Donati Ep. M. *ex hōd.*
 7. Fer. 5. S. Cajetani C. dx. *Cr. A. L.*
 1. N. de scr. rel. *in lo. 9. L. & com.*
 S. Mr. in *La & M. Gl. finē Cr.* In
 Vesp. com. seq. *ex hōd.*
 8. Fer. 6. Ss. Tyriaci &c. Mm. *fdx. C.*
 R. L. 1. N. de scr. rel. *ut in lo. Suffr.*
 ad prim. *prec. D. Gl. finē Cr. 2. or. A*
cunct. 3. ad Libit. Vesp. à Cap. de seq.
 com. præc. & S. Romani M. *Suffr.*
 In Compl. *prec.*
 9. Sabb. *Vig. finē jej. S. Marthæ V.*
fdx. hōd. l. p. ex 29. Jul. L. 1. N. de
scr. rel. ut in lo. 9. L. & com. Vig.
ac S. Martyris in L. & M. Suffr. ad
prim. prec. D. Gl. finē Cr. Ul. Ev.
Vig. (duæ Mis.) Vesp. de seq. com.
Dom. tm. p. Ant. Ego in altij.
 10. **Dom. 13. post. Pent.** & 2. Aug. S.
 Laurentii M. dx. 2. cl. cum. *ost. off.*
 pr. 9. L. & com. Dom. in *L. & M.*
 Gl. Cr. *tm. ratione Dom. & nisi in pr.*
Eccl. Præf. Trim. Ul. Ev. Dom. In
Vesp. com. seq. Dom. ac Ss. Tibur-
tii &c. Mm.
 11. Fer. 2. S. Camilli de Lellis C. dx
 C. A. *hōd. l. p. ex 18. Jul. L. 1. N.*
ex hōd.

AUGUSTUS

- 10 *ex. heri* Incip. Liber. Ecclesiastes rel. ut
 in lo. 9. L. Ss. Mm. com. oct. & E-
 11 orund. Ss. Mm. in L. & M. Gl. finè
 Cr8 nisi in pr. Eccl. S. Lauren. etiam
 12 seq. diab. dic. Cr. Vesp. à cap. de seq.
 com. præc. & oct.
- 12 Fer. 3. S. Clara V. dx C. A. L. 1.
 N. de ser. rel. ut in loc. com oct. in
 L. & M. Gl. finè Cr. Vesp. à Cap.
 de seq. com. Præc. oct. ac Ss. Hip-
 polyti &c. Mm. *¶* hym. mutt.
- 13 Fer. 4. S. Hieronymi Emil. C. dx.
 C. A. hod. l. p. ex 20. Jul. L. 1. N.
 de ser. rel. in lo. 9. L. Ss. Mm. com.
 oct. & Ss. Mm. in L. & M. Gl. finè
 Cr. Vesp. à Cap. de seq. com. præc.
 oct. ac S. Eusebii C.
- 14 Fer. 5. Vig. cum jej. S. Margarithæ
 V. M. dx C. R. ex 13. Jul. L. 1. N.
 de ser. rel. ut in lo. 9. L. Vig. com.
 oct. Vig. ac S. Euseb. in L. & M. Gl.
 finè Cr. Ul. Ev. Vig. (duæ Mis.)
 Vesp. de seq. ttm. Term. hym. Jesu
 Tibi &c. per tot. oct.
- 15 Fer. 6. **Assumptio B. V. M.** dx 1.
 cl. cum oct. C. A. Celebre off. pr. ad
 Prim. *¶* Qui natus es &c. Gl. Cr. Pr.
 de B. Et Te in Assump. Bened. Herbar.
 In Vesp. com. seq. Sab.

16 Sab
 de fo
 oct.
 M. C
 ¶. h
 L. V
 17 Do
 Hya
 oct.
 nott.
 Lau
 Præ
 Vesp
 ttm.
 18 Fer
 P. R
 Inc.
 S. A
 & S
 Gl.
 Vesp
 Octa
 octa
 19 Fe
 dx C
 Com
 & M
 de l

- 16 Sab. S. Rochi C. dx C. A. L. I. N.
 de ser. rel. intr. P. R. P. v. m. lo. cō.
 oct. Assump. & S. Laurentii in L. &
 M. Gl. Cr. Pr. ut heri Vesp. de seq.
 V. hym. mutt. com. S. Lauren. ut in
 I. Vesp. or. pr. & Dom. ttm.
- 17 **Dom. 14. post Pent.** & III. Aug. S.
 Hyacinthi C. P. R. P. dx I. cl. cum
 oct. C. A. L. I. N. Beat. Vir. rebout
 nott. in loc. 9. L. Dom. com. oct. S.
 Laur. & Dom. in L. & M. Gl. Cr.
 Præf. de Assump. Ult. Ev. Dom. In
 Vesp. com. seq. S. Lauren. ac Dom.
 ttm.
- 18 Fer. 2. S. Ceslai C. dx C. Al. intr.
 P. R. P. ex 20. Jul. L. I. N. ex heri
 Inc. Lib. Sapien. rel. ut in lo. 9. L.
 S. Agapiti M. com. octavar. Assump.
 & S. Hyacin. ac S. Mr. in L. & M.
 Gl. Cr. Pr. de Assump. In Cathedr.
 Vesp. à Cap. de seq. com. præc. &
 Octavar. Per Diætes. In Vesp. com.
 octavar.
- 19 Fer. 3. In Cath. S. Benignæ V. M.
 dx C. R. L. I. Noct. de ser. rel. de
 Comm. I. loco. com. octavar. in L.
 & M. Gl. Cr. Pr. de B. Vesp. à Cap.
 de seq. com. præc. & octavar.

AUGUSTUS

19. Per Diac. De 5ta die infr. oct. Aff.
 sdx. C. A. off. ut in Ffsto & pr. lo. cō.
 20. S. Hyacin. in L. & M. Gl. Cr. Pr. de
 B. Vesp. de seq. com. octavar.
 20. Fer. 4. S. Bernardi Ab. C. dx. C. A.
 L. r. N. de scr. rel. ut in loco. com.
 octavar. in L. & M. Gl. Cr. Pr. de
 B. Vesp. à Cap. de seq. com. præc. &
 octavar.
 21. Fer. 5. S. Joannæ Franc. de Chan-
 tal. Vid. dx. C. A. L. r. N. de scr.
 rel. ut in loc. com. octavar. in L. &
 M. Gl. Cr. Pr. de Aff. B. Vesp. de
 seq. ut *imæ* Fest. com. præc. oct. S.
 Hyacin. ac Ss. Timothei &c. Mm.
 22. Fer. 6. Octava Assump. B. V. M. dx
 C. A. off. ut in Festo. & pr. lo. 9. L.
 Ss. Mm. com. oct. S. Hyac. ac Ss.
 Mm. in L. & M. Gl. Cr. Pr. de B.
 In Vesp. com. seq. & oct. S. Hyac.
 23. Sab. *Vig. sinè jej.* S. Philippi Ben-
 niti C. dx. C. Al. L. r. N. de scr.
 rel. ut in lo. 9. L. Vig. com. oct. S.
 Hyac. & Vig. in L. & Mis. Gl. Cr.
 Præf. ord. Ul. Ev. Vig. (*Dux Mis.*)
 Vesp. de seq. com. oct. S. Hyac. ex
 r. Vesp. & præc. ac Dom. per Ant.
Sapientia clamitat.

24 Do
 Barth
 ut in
 & D
 Aplis
 oct. S
 Ju
 25 Fer
 Al. I
 in lo.
 Cr. 2
 seq.
 Zeph
 26 Fer
 C. A
 rel. v
 & M
 27 Fe
 C. A
 scr.
 Gl
 Vesp
 tis I
 28 Fer
 D. d
 ut in
 Cr.
 com

24 **Dom 15. post Pentec.** & 4. Aug. S. Bartholomæi Ap. dx. 2. cl. C. R. off. ut in lo. 9. L. Dom. com. S. Hyac. & Dom. in L. & M. Gl. Cr. Præf. de Aplis. Ul. Ev. Dom. In Vesp. com. oct. S. Hyac. Dom. & seq.

Judicia Spiritual. reasumuntur.

25 Fer. 2. S. Ludovici R. C. fdx. C. Al. L. 1. N. Inc. Lib. Ecclesiastici rel. in lo. *Suffr. Prec. D.* ad prim. Gl. finè Cr. 2. or. *A cunctis* 3. ad Lib. Vesp. de seq. 3. *hym mult.* com. præc & S. Zephyrii Pp. M.

26 Fer. 3. Translao S. Casimiri C. dx. C. A. intr. P. R. P. L. 1. N. de ser. rel. ut in lo. 9 L. & com S. M. in L. & M. Gl. finè Cr. In Vesp. com. seq.

27 Fer. 4. S. Henrici 1. Imp. C. fdx. C. A. l. p. 27. Jul. ex 15. L. 1. N. de ser. rel. pr. *Suffr.* ad prim. *Prec. D.* Gl. finè Cr. 2. or. *A cunct.* 3. ad Lib. Vesp. de seq. com. præc. & S. Hermetis M.

28 Fer. 5. S. Augustini E. C. & Eccl. D. dx C. A. L. 1. N. *Sapientiam* rel. ut in lo. com. in L. & M. S. M. Gl. Cr. Pr. Ord. Vesp. à Cap. de seq. com. præc. & S. Sabinæ M. F. P.

H

Fer.

AUGUSTUS

- 29 Fer. 6 Decollao S. Joan. Bapt. dx.
C. R. off. ut in lo. 9. L. & com. S.
M. in L. & M. Gl. Cr. Pr. Or. Vef.
à Cap. de seq. com. præc. & Ss. Fe-
licis &c. Mm. F. P.
- 30 Sab. S. Rosæ Limanæ V. dx C. Al.
L. 1. N. de scr. rel. pr. 9. L. & cõ.
Ss. Mm. in L. & M. Gl. finè Cr. Vef.
de sequ. com. Dom. *ttm. Ant.] cum
audiſſet Job. 3. V. hymn. mutt.*
- 31 **Dom. 16. post Pent.** & 1. 7bris. S.
Joachim Patris B. V. M. P. R. P.
dx 1. cl. cum oct. C. A. off & Mis. pr.
approb. à Clemente XIII. 9. L. & com.
Dom. in L. & M. Gl. Cr. Pr Trin.
Ul. Ev. Dom In Vesp. com. seq. &
Dom.



SEPTEMBER *Dierum* XXX

- 1 Fer. 2. S. Raymundi Nonnati C. dx
C. A. *ex heri* L. 1. N. *ex hester.* Dom.
Inc. Lib. Job. rel. ut in loco. V 3 *hym.*
mutt. 9. L. S. Ægidii Ab. com. oct.
S. Ægidii ac Ss. 12. Fratrum in L. &
M. Gl. Cr. in Vesp. com. sequ. &
octav.

- 2 Fer. 3. S. Stephani Reg. Hung. C. fdx C. A. L. 1. N. de scr. rel. in loc. V. 3. hym. mutt. com. oct. in L. & Mis. Gl. Cr. 3. or. *Concede* In Vesp. com. oct.
- 3 Fer. 4. De Oct. fdx C. Al. L. 1. N. de scr. 2di N. ex off. 2do v. *ex infr.* Oct. Ss. Hyac. aut Stanislas Kostka 3. N. v. pr. vel ex infr. oct. Concep. aut Nativitt. B. V. M. Gl. Cr. 2 or. *Concede* 3. Eccl. v. pro Pp. Vesp. de oct.
- 4 Fer. 5. De Oct. fdx C. A. *respectivè* ut heri. Vesp. à Cap. de seq. com. oct. V. 3. hym. mutt.
- 5 Fer. 6. S. Laurentii Justin. Ep. C. fdx C. A. L. 1. N. de scr. rel. pr. com. oct. in L. & M. Gl. Cr. 3. or. *Concede.* Vesp. à Cap. de oct. com. præc.
- 6 Sab. *Fejun. Consuet.* De oct. fdx C. A. *respectivè* ut 3. hujus. Vesp. de seq. ut 1ma. com. Dom. Ant. In Omn. his.
- 7 **Dom. 17. post Pent.** & 2. 7bris. Oct. S. Joachim C. dx. C. A. L. 1. N. *ex hod.* Dom. 2. & 3. N. ut nott. 3. hujus. v. ex Fest. 9. L. & com. Dom. in L. & M. Gl. Cr. Præf. Trin. Ult. Ev. Dom. Vesp. de seq. com. præc. *ttm.*

S E P T E M B E R

Termin. hymni in loco. Cras. denun. Populo Festum Celebre.

8 Fer. 2. **Nativitas B. V. M.** dx 2. cl. cum oct. *Celebre* G. A. off. ut in lo. g. L. & com. S. Adriani M. in *Laud* & *Mis. priv. tm* Gl. Cr. Præf. de Beata *Et te in Nativitate* ad Prim. *ŷ. Qui natus &c.* per tot. oct. In Vesp. com. S. Gorgonii M.

9 Fer. 3. De 2da Die infr. oct. Idx. C. A. L. r. N. de scr. rel. in lo. g. L. & cõ. S. M. in L. & M. 3. or. de Spir. S. Gl. Cr. Pr. *ut heri.* Vesp. *respectivè* de seq. com. oct.

10 Fer. 4. In *Cathdr.* S. Dalmatii Ep. M. dx C. R. L. r. N. de scr. rel. ut in lo. fct. 1. & 2. pr. 3. de com. *Triumphalis.* 3tii Noct. De Comm. 2do lo. com. oct. in L. & M. Gl. Cr. Pr. de B. Vesp. à Cap. de seq. com. præc. oct. ac Ss. Proti &c. Mm.

Per Daces. S. Nicolai Tolent. C. dx C. A. L. r. N. de scr. rel. in lo. com. oct. in L. & M. Gl. Cr. Pr. de B. In Vesp. com. oct. ac Ss. Proti &c. Mm.

11 Fer. 5. In *Cath.* S. Nicolai Tolent. C. dx C. A. *hod. loc. pr. ex heri* omn. ut heri 9. L. Ss. M. & com. oct. ac

Eorund.

Eorund. Ss. Mm. in L. & M. In Vesp.
com. oct. *Fer Diac.* De 4. Die infr.
oct. fdx. C. A. *omn. ut 9. hujus.* 9. L. &
com. Ss. Mm. in L. & Mis. In Vesp.
com. oct.

12 *Fer.* 6. De 5. die infr. oct. fdx C.A.
ut 9. hujus In Mis. 2. or. de Spir. S. 3.
Ecol v. pro Pp. Vesp. de oct.

13 Sab. De 6. die infr. oct. fdx C.A. ut
heri. Vesp. de seq. com. Dom, per ant.
Ne remaniscaris & oct.

14 **Dom. 18. post Pent. & III.** 7br. E-
xaltao S. Cruc. dx jus C. R. off. pr.
9. L & com. Dom. & oct. in L. & M.
Gl. Cr. Pr. de Cruce. Ul. Ev. Dom.
In Vesp. com. seq. Dom. ac S. Ni-
comedis M.

Denun. Populo. 4or Tempora

15 *Fer.* 2. Octava Nativ. B. V. M. dx.
C. A. *ut in Festo.* & pr. lo. 9. L. & com.
S. M. in L. & M. Gl. Cr. Pr. de B.
In Vesp. com. seq. & Ss. Euphemiae
&c. Mm.

16 *Fer.* 3. Ss. Cornelii &c. Mm. fdx.
C. R. L. 1. N. ex Dom. *Inc. Lib. To-
biae* rel. in lo. 9. L. & com. Ss. Mm.
in L. & M. *Suffr. Prae.* Dom. ad *Prm.*
Gl. sinè Cr. 3. or. à Cunct. Vesp. de
seq. com. praec.

SEPTEMBER

- 17 Fer: **Quatuor Tempor.** cum jejun.
 Impressio Stigmat. S. Francisci C. dx
 C. A. off, ut in lo 9. L. & com. Fer.
 In L. & M. Gl. sine Cr. Ul. Ev. Fer.
 (2 Mis.) Vesp. à Cap. de seq. cō. præc.
- 18 Fer. 5. S. Joseph à Cupertino C. dx
 C. A. off. & Mis. pr. Gl. sinè Cr. Vesp.
 à Cap. de seq. com. præc.
- 19 Fer. 6. **Quatuor Tempor.** cum jejun.
 Ss. Januarii & Soc. Mm. dx. C. R. L.
 r. N. *Fratres Debitores* rel. ut in lo. 9.
 L. & com. Fer. in L. & M. Gl. sinè
 Cr. Ul. Ev. Fer. (2. Mis.) Vesp. à
 Cap. de seq. com. præc.
- 20 Sab. **Quatuor Tempor.** cum jejun.
Vigilia. Ss. Eustachii & Soc. Mm. dx.
 C. R. L. r. N. *ut heri.* rel. in lo. 9. L.
 & com. Fer. *Quatuor Tempor.* in L. &
 M. Gl. sinè Cr. Ul. Ev. Fer. *Quatuor*
Tempor. (duæ Mis.) *de Festo 1. sinè ubi*
la com. de fer. alt. cum 2. or. vig. 3. à
cund. In *Utraq;* Ult. Evan. S. Joan.
Ordines Sacri. Vesp. de seq. cō. præc.
 & Dom. per ant. *Ado ai.*
- 21 **Dom. 19. post Pent.** & IV. 7br. S.
 Matthæi Apost. & Ev. dx 2. cl. C. R.
 off. in lo. 9 L. & com. Dom. in L.
 & M. Gl. Cr. Pr. de Ap. Ul. Ev. D.

In

In Vesp. com. Dom. sequ. ac Ss. Mauritii & Soc. Mm.

22 Fer. 2. S. Thomæ à Villanova Ep. C. sdx. C. A. *In Antiq. Brev. 18. hujus In Novo, hod. L. 1. N. ex Dom. Inc. Lib. Judith. rel. ut in lo. 9. L. & com. Ss. Mm. in L. & M. Suffr. ad Prim. Prec. D. 3. or. A cunct. Gl. finè Cr. Vesp. à Cap de seq. com. præc. & S. Thæclæ M. Suffr. In Compl. Prec.*

23 Fer. 3. S. Lini Pp. M. sdx. C. R. L. 1. N. de ser. rel. in lo. 9. L & cō. S. M. in L. & M. *Suffr. ad prim. Prec. D. Gl. finè Cr. 3. or. A cunct. Vesp. de seq. com. præc. Hym. term. vide in loco.*

24 Fer. 4. Festum. B. V. M. de Mercede dx. jus. C. A. off. in lo. *ψ. ad prim. Qui natus &c. Gl. Cr. Pr. de B. & Te in Festivitate. In Vesp. com. respectivè sequent.*

25 Fer. 5. *In Cath. S. Thyrsi Diac. M. dx. C. R. hod. l. p. ex heri. L. 1. N. ex Dom. 5. 7br. Inc. Lib. Esther. rel. intr. P. R. P. vel pro aliquib. locis 3. Noct. ex Festo. S. Polycarpi 26. Jan. M. Lætabitur Epist. Charissimi omne gaudium Evang. Nil est oportum Gl. Cr. Pr Ord. Vesp.*

S E P T E M B E R

- Vesp. à Cap. de seq. com. præc. & Ss. Cypriani &c. Mm.
Per Dixc. Ss. Thyrsi &c. Mm. dx. C. R. ex her. l. p. L. i. N. de Dom. ut in Cath. rel. pr. inter P. R. P. 3tiii Noct. de com. 2do lo. Mis. Sapientiam Sanctorum Gl. finè Cr. Vesp. à Cap. de seq. com. præc. & Ss. Cypriani &c. Mm.
- 26 Fer. 6. S. Josaphat E. M. P. R. P. dx C. R. L. i. N. *de Libro Esther ex Fer. 6. p. Dom. 5. 7br. rel. de Comm. 2do loco. 9. L. & com. Ss. M. in L. & M. Gl. finè Cr. Vesp. à Cap. de seq. com. præc.*
- 27 Sab. Translao S. Stanislai Ep. Mr. P. R. P. dx. C. R. L. i. N. *ex Sab. p. Dom. 5. 7br. rel. ut in lo. Gl. finè Cr. Vesp. de seq. com. Dom. ttm. Ant. adaperiat. F. P.*
- 28 **Dom. 20. post Pent. & i. 8br. S.** Ladislai de Gieln. C. P. R. P. dx i. cl. cum oct. C. A. L. i. N. *Beatus vir rel. in lo. 3tiii Noct. in Ev. Nolite timere 9. L. & com. Dom. in L. & M. Gl. Cr. Pr. Trin. Ul. Ev. Dom. In Vesp. com. seq. ttm.*

Fer.

29 Fer.
 dx 2. o
 de oct.
 F. P.
 30 Fer.
 Ec. D
 rel. ut
 Cr. V
 S. Re
 O
 1 Fer.
 jus. C
 transf
 Decr
 in lo.
 S. R
 Festiv
 2 Fer.
 C. A
 Gl. C
 & oct
 3 Fer.
 R. ho
 scr. et
 chab.

29 Fer. 2. Dedicatio S. Michaelis Arch.
dx 2. cl. C. A. off. pr. Gl. Cr. Pr. Ord.
de oct. nihil. In Vesp. com. sequ. *ttm.*
F. P.

30 Fer. 3. S. Hieronymi Presb. C. &
Ec. D. dx C. A. L. 1. N. *Sapientiam.*
rel. ut in lo. com. oct. in L. & M. Gl.
Cr. Vesp. de seq. com. Præc. oct. ac
S. Remigii E. C. F. P.

OCTOBER Dierum **XXXI**

1 Fer. 4. Ss. Nominis B. V. M. dx.
jus. C. A. *ex Dom. infr. oct. Nat. B.*
transfertur in diem non impedit. juxt.
Decrum S. R. C. 1686. 20. Julii off. ut
in lo. 9. L. S. Remigii com. oct. &
S. Remig. Gl. Cr. Pr. de B. *Et Te m*
Festivit. In Vesp. com. seq. & oct.

2 Fer. 5. Ss. Angelorum Custod. dx.
C. A. off. pr. com. oct. in L. & M.
Gl. Cr. Pr. Ord. In Vesp. com. seq.
& oct.

3 Fer. 6. Ss. Cosmæ &c. Mm. fdx. C.
R. *hod. l. p. ex 27. 7br. L. 1. N. de*
scr. ex Dom. 1. 8br. Inc. Lib. 1. Ma-
chab. rel. ut in lo. com. oct. in L. &

OCTOBER

- M. 3. or. *Concede* Gl. Cr. Vesp. de seq. com. præc. & oct.
- 4 Sab. S. Francisci C. dx C. A. ut in lo. com. oct. in L. & M. Gl. Cr. Vesp. de seq. com. oct. ut in 1. Vesp. & Dō. per Ant. *Refulsit sol.* F. P.
- 5 **Dom. ar. post Pent.** & II. gbr. Dedicatio Eccl. Cath. Vlad. dx 1. cl. *Vladislavia cum oct.* *Alibi per Diac. sinè oct.* 9. L. Dom. com. oct. S. Ladisl. & Dom. in L. & M. Gl. Cr. Pr. Trin. Ul. Ev. Dom. In Vesp. com. oct. seq. & Dom.
- 6 Fer. 2. Translao S. Æschili Ep. M. P. R. S. dx C. R. L. 1. N. de scr. rel. pr. Gl. sinè Cr. *Vlad.* Gl. Cr. com. oct. Vesp. à Cap. de seq. com. præc. *Vlad.* & oct. S. Marci Pp. C. *Item* Ss. Sergii &c. Mm.
- 7 Fer. 3. S. Birgittæ Vid. P. R. S. dx C. A. ut in lo. 9. L. S. Marci & com. *Vlad. oct.* Ejusd. S. Marci ac Ss. Mm. in L. & M. Gl. *Vlad. Cr.* Vesp. à Cap. de seq. com. præc. *Vlad. oct.*
- 8 Fer. 4. S. Brunonis C. dx C. A. *hod. l. p. ex 6. hujus* L. 1. N. de scr. rel. ut in lo. Gl. sinè Cr. *Vlad. com. oct. in L. & M. Gl. Cr.* In Vesp. com. sequ. *Vlad. & oct.*

9) F. L. Prim sinè cō. o Vesp
10) Fer pro h off. i Not com. com. de S Lau Sab hod. ut in M. Vesp Dom oct. 12) Do oct. A. o in L Ev. Pe dx j

- 9) F. 5 Ss. Dionysii &c. Mm. sdx. C.R.
 L. 1. N. de scr. rel. ut in lo. *Suffr. ad*
Prim Prec. Dom. Quæ Vlad. non dic. Gl.
 sinè Cr. or. 2. *A cunct.* 3. *ad Lib. Vlad.*
 cō. oct. in L. & M. Gl. Cr. 3. or. *Concede*
Vesp. de seq. com. præc. Vlad. & oct.
- 10) Fer. 6. Festum Gratiarum Actionis
pro Vict. de Turcis reportt. dx jus C. A.
 off. intr. P. R. P. Mis. de Ss. Trinitt.
Vot Cui add. Collecta. Secret. & Post-
com. ut est in loco. sub una concl. Vlad.
 com. oct. in L. & M. ubiq; Gl. Cr. Præf.
 de Ss. Trinitt. *Processio. &c. Te Deum*
Laud. In Vesp. com. seq. Vlad. & oct.
- 11) Sab. S. Francisci Bor. C. sdx. C. A.
hod. l. p. ex her. L. 1. N. de scr. rel.
 ut in lo. noth. *Vlad. com. oct. in L. &*
M. Gl. Cr. extrâ Vlad. Gl. sinè Cr.
Vesp. respectivè de seq. com. præc. &
Dom. per ant. Lugebat autem. Vlad. &
oct.
- 12) **Dom. 22. post Pent.** & III. 8br. *Vlad.*
 oct. Dedicacionis Eccl. Cath. dx C.
 A. off. ut in lo. 9. L. & com. Dom.
 in L. & M. Gl. Cr. Præf. Trin. Ul.
 Ev. D. in Vesp. com. Dom. & seq.
Per Dixc. Solemnitas Ss. Rosarii
 sdx jus. C. A. *hod. l. p. ex Dom. 1. 8br.*
 off.

*Metropolitani
 et Praefati
 huiusmodi*

*et omnes
 et omnes
 et omnes*

OCTOBER

- off. ut in lo. 9. L. & com. Dom in L. & M. Gl. Cr. Pr. de B. *Et Te in Solemnitate*. Ult. Ev. D. In Vesp. com Dom. & seq.
- 13 Fer. 2. S. Edvardi C. dx C. A. L. 1. N. de ser. rel. ut in lo. *ψ. hym. mustt. Suffr. ad prim. prec. D. Gl. finè Cr. 2. or. A cunct. 3. ad Lib.* Vesp. à Cap. de seq. com. præc. *Suffr.* In Compl. *prec.*
- 14 Fer. 3. S. Callisti Pp. M. sdx. C. R. L. 1. N. de ser. rel. ut in lo. & *ut heri.* Vesp. de seq. com. præc.
- 15 Fer. 4. S. Hedvigis Vid. P. R. P. dx C. A. L. 1. N. *Mulierem* 2di ut in *Breviar.* 17. *hujus* Gl. finè Cr. Vesp. à Cap. de seq. com. præc.
- 16 Fer. 5. S. Terefiæ V. dx C. A. *hod. l. p. ex her.* L. 1. N. de ser. rel. ut in lo. Gl. finè Cr. Vesp. *respective* à Cap. de seq. com præc.
- 17 Fer. 6. *In Cath.* Festum Reliquiar. *Eccl. Upsal.* dx. C. R. *hod. l. p. ex Dnca proxima post Fest. S. Matth.* intr. P. R. S. Lect. 8. divid. Incip. 9. L. *Quid enim miraris* rel. pr. Gl. finè Cr. Vesp. de seq. com præc.
Per Diac. S. Venceslai M. P. R. P. dx C. R. ex 28. 7br. L. 1. N. de ser. rel.

*Incomen
 tan post
 etate hodie
 In Collegio
 Vicarior*

rel.
 com
 18 Sa
 in l
 seq.
 xau
 19 Do
 Joan
 oct.
 ut i
 & M
 Dou
 20 Fe
 M.
 Inc.
 con
 à C
 Hil
 21 Fe
 Mn
 ut t
 no
 om
 ex
 & F
 con
 seq
 22 F

Dierum **XXXI**

rel. pr. Gl. sine Cr. Vesp. de sequ.
com præc.

18 Sab. S. Lucæ Ev. dx 2. cl. C. R. ut
in lo. Gl. Cr. Præf. de Ap. Vesp. de
seq. com præc. & Dom. per Ant. *E-*
xauciat Dnus. F. P.

19 **Dom. 23. post Pent.** & IV. gbr. S. *In alpi,*
Joannis Cantii C. P. R. P. dx 1. cl. cum *manu*
oct. C. A. L. I. N. *Beat. vir.* rel.
ut in lo. 9. L. & com. Dom. in L.
& M. Gl. Cr. Præf. Trin. Ult. Ev.
Dom. In Vesp. com. seq. & Dom.

20 Fer. 2. Translao. S. Adalberti Ep.
M. P. R. P. dx C. R. L. I. N. *ex heri*
Inc. Liber. 2. Machab. rel. ut in loc.
com. oct. in L. & Mis. Gl. Cr. Vesp.
à Cap. de seq. com. præc. oct. ac S.
Hilarionis Ab.

21 Fer. 3. Ss. Ursulæ Virginum &c.
Mm. dx. C. R. L. I. N. de scr. rel.
ut intr. P. R. P. 2di Noct. Inc. *Gratia-*
no Imperatore ut intr. Fest. ex Indul.
omf. intr. P. R. P. 9. L. S. Hilarion.
ex 2b. una com. oct. & S. Ab. in L.
& M. Gl. Cr. Vesp. *in Cath.* de seq.
com. præc & oct. *Per Diac.* à Cap. de
seq. com. præc. & oct.

22 Fer. 4. *In Cath.* Solemnit Ss. Ro-

of. Trunc. sarru

OCTOBER

sarii dx jus, C. A. 12. *hujus l. p. ex Dnca 1. 8br* off. ut in loco. nott. com. oct. in L. & Mis. Gl. Cr. Pr. de B. *Et Te in Solen.* In Vesp. com. sequ. & oct.

Per Diaec. Reliq. Eccl. Upsal. dx. C. R. ut nott. 17. hujus Mis. Multæ Tribulationes Ev. Descendens Jesus com. oct. in L. & M. Gl. Cr. Vesp. à Cap. de seq. com. præc. & oct.

23 Fer. 5. S. Joannis à Capistr. C. dx C. A. intr. P. R. P. L. I. N. de scr. rel. ut in lo. Mis. *Justus* Gl. Cr. com. oct. in L. & M. Vesp. de seq. com. præc. & oct.

24 Fer. 6. S. Raphâélis Arch. dx jus C. A. off. intr. Fest. ex Indul. com. oct. in L. & M. Gl. Cr. Pr. Ord. *In Cath. In Vesp. com. seq. oct. ac Ss. Chrysan: &c. Mm. Per Diaec. sic respectivè*

25 Sab. *In Cath. S. Venceslai M. P. R. P. dx. C. R. ex 28. 7br. L. I. N. de scr. rel. ut in lo. 9. L. ex 2b. una. Ss. Mm. com. oct. & Ss. Mm. in L. & M. Gl. Cr. Vesp. à Cap. de sequ. com. præc. & Dom. per Ant. Tua est Sapientia. Or. Dncæ 3. post Epiph. ac S. Evaristi Pp. M. F. P.*

Per

*42
22 10 11*

potenti

imp... m...

Per
C. A.
ut in
mili m
26 Don
S. Jo
Icr. 2
stka
M. in
Ev. D
item
post
seq
Vesp
27 Fer.
Thyr
ex 24
P. R.
M. G
Mis.
Pe
Mr.
lo. 9
Gl. ti
D. ad
seq. t
28 Fer.
dx 2

*Per Diœc. S. Petri de Alcan. C. dx
C. A. ex 19. hujus L. 1. N. de scr. rel.
ut in lo. Cætera ut in Cath. Vesp. si-
mili modo.*

26 **Dom. 24. post Pent. & V. 8br. Oct.**
S. Joan. Cantii dx C. A. L. 1. N. de
scr. 2di & 3tii ex oct. S. Stanislaw Ko-
stka 9. L. & com. Dom. ac S. Evar.
M. in L. & M. Gl. Cr. Pr. Trin. Ul.
Ev. Dom. *H. mil. Ant. ad Bend. & Magn.*
item or. & Ult. Ev. sumunt. ex Dom. 3.
post Epiph. In Cath. Vesp. à Cap. de
seq. com præc. & Dom. Per Diœc. In
Vesp. com. Dom. & seq.

27 Fer. 2. *Vigil. sinè jej. In Cath. Ss.*
Thyrsi &c. Mm. dx C. R. l. p. 5. 8br.
ex 24. 7br. L. 1. N. de scr. rel. intr.
P. R. P. 9. L. & com. Vig. in L. &
M. Gl. sinè Cr. Ul. Ev. Vig. (duæ
Mis.) Vesp. de seq. com. præc.

Per Diœc. Inventio S. Stephani Proto
Mr. idx. C. R. ex 3. Aug. off. ut in
lo. 9. L. & com. Vig. in L. & M.
Gl. sinè Cr. 3. or. A cunct. Suffr. præc.
D. ad prim. Ult. Ev. Vig. Vesp. de
seq. ttm.

28 Fer. 3. Ss. Simonis & Judæ Apost.
dx 2. cl. C. R. off. ut in lo. Gl. Cr.
Pr.

OCTOBER

- 21 Pr. de Ap. *In Cath.* In Vesp. com.
 seq. *Per Diac.* Vesp. de Festo *tm.*
 F. P.
- 29 Fer. 4. *In Cath.* S. Petri de Alc.
 C. dx. C. A. ex 19. *hujus* L. 1. N.
 de scr. rel. ut in lo. Gl. sinè Cr. In
 Vesp. com. seq.
Per Diac. De Ea. C. Virid. off. ut
 in Psal. & pr. lo. *Suffr. prec.* ad Laud.
 & Omnes hor. com. *Crucis* Mis. Dom.
 sinè Gl. sinè Cr. 2. or. *A cunct.* 3. ad
Lib. Vesp. de seq.
- 30 Fer. 5. *In Cath.* Inventio S. Ste-
 phani Proto M. ex 3. *Augusti* sdx C.
 R. off. pr. *Suffr. Prec. D.* ad prim.
 Gl. sinè Cr. 2. or. *A cunct.* 3. ad *Lib.*
 Vesp. Festi *Suffr.* In Compl. *Prec.*
Per Diac. De Ss. Sacramento sdx.
 C. A. L. 1. N. de scr. *2di & 3tii* ex
 fer. 4. intr. oct. Corp. Christi. rel. ex
 Festo *Omif. Allel. Suffr.* Ad. Prim.
Prec. D. Gl. sinè Cr. Pr. de Nativitt.
 D. commun. ord. Vesp. Festi *Suffr.*
 In Compl. *Prec.*
- 31 Fer. 6. *Vigil.* De Ea C. Viol. ut fer.
 4. *Per Diac.* Lect. Vig. R.R. Fer. *Suffr.*
 & Pr. ad omn. hor. flex. genib. com.
 Crucis in Laud. Vesp. de seq. F. P.

NO-

1 Sab
 Celeb
 In Ve
 2 Dom
 sdx C
 ad M
 rerum
 Prec.
 Or. 2
 com
 Di
 Defur
 rater
 Nigr
 5 Fer
 dx C
 C. A
 Off.
 Requ
 In C
 oct.
 4 Fer
 C. A
 Ss.
 & M

NOVEMBER *Dierum* **XXX.**

- 1 Sab. **OO. SS.** dx 1. cl. cum Oct. C.A.
Celebre Off. ut in lo. Gl. Cr. Præf. Ord.
In Vesp. com. Dom. 1. qbr.
- 2 **Dom. 25. p. Pent.** & 1. qbr. De Ea
sdx C. A. Off. ut in Pf. & pr. l. Hym.
ad Matt. *Primo die.* ad Laud. *Æterne*
rerum. Ad 1. 4. Psal. cum Symb. sinè
Prec. com. oct. in L. & M. Gl. Cr.
Or. 2. tant. Præf. Trin. Vesp. de Dō.
com. oct.
- Dicitō Benedicamus Dno. dicuntr Vesp.*
Defunct. ritu dupl. ab omnib. qui ad ho-
ras tenentur. Orat. Fedelium. Procef. in C.
Nigr. ut in Rituali.
- 3 Fer. 2. **Commemor. Oo. Fidel. Def.**
dx C. N. de tertia die infr. oct. sdx
C. A. off. ut ibi. post Laudes dicitur
Off. Defunct. ritu dupl. Mis. omn. de
Requiem. Procef. ut heri. (*duæ Mis.*)
In Cath. & Colleg. Vesp. de seq. com.
oct. & Ss. Vitalis &c. Mm. F.P.
- 4 Fer. 3. S. Caroli Borrom. Ep. C. dx
C.A. L. 1. N. de scr. rel. ut ibi. 9. l.
Ss. Mm. com. oct. & Ss. Mm. in L.
& M. Gl. Cr. In Vesp. com. oct.

NOVEMBER

- 5 Fer. 4. De 5ta die infr. oct. sdx C. A. L. 1. N. de scr. reliq. ut in fest. & pr. lo. Gl. Cr. 2. Or. de Spir. S. 3. Eccl. v. pro Pp. Vesp. de oct.
- 6 Fer. 5. De 6. die infr. oct. sdx C. A. *omn. respectivè ut heri.*
- 7 Fer. 6. De 7. die infr. oct. sdx C. A. *ut heri.* Vesp. de seq. ut 1æ com. Ss. 4. Coronator. Mm.
- 8 Sab. Octava OO. SS. dx C. A. ut in lo. 9. L. & com. Ss, Mm. in L. & M. Gl. Cr. Vesp. de sequ. com. præc. & Dom. 3. 9br. Ant. *Muro tuo.* ac S. Theodori M. *Hym. Compl. Et cras horar. term.* Jesu tibi &c.
- Dnca 2. 9br. cum tota sua hebd, hoc Anno omitt.
- 9 **Dom. 16. post Pent.** 3. 9br. Patrocinium B. V. M. dx jus C. A. Offic. ut in festo ad Nives & pr. lo. locò Festivit. dic. Tuum S. Patrocin. 9. L. & com. Dom. & S. M. in L. & M. Gl. Cr. Præf. *Et Te in Festivit.* ultim. Ev. Dom. In Vesp. com. Dom. seq. ac Ss. Tryphonis &c. Mm.
- 10 Fer. 2. S. Andreæ Avel. C. sdx C. A. L. 1. N. ex heri. *Inc. lib. Daniel.* Proph. rel. ut in lo. 9. L. & com. Ss. Mm.

Mm
Prin
de fe
11 Fer
Off.
M. i
cap.
12 Fer
Polo
scr. r
Frat
seq.
13 Fer
N. d
ad P
ad lib
Suff
14 Fer
hod.
rel. i
com
15 Sab
N. d
Vesp
Qui
16 Don
Stan
cum

Mm. in L. & M. *Suffr. Prec.* Dom. ad
Prm. Gl. finè Cr. 3. Or. *A cunct.* Vesp.
de seq. com. præc. & S. Mennæ M.

11 Fer. 3. S. Martini E. C. dx C. A.
Off. ut in lo. 9. L. & com. S. Mennæ
M. in L. & M. Gl. finè Cr. Vesp. à
cap. de seq. com. præc. F.P.

12 Fer. 4. Ss. 5. Fratrum Benedicti &c.
Polonor, Mm. dx C. R. L. 1. N. de
scr. rel. intr. P. R. P. 8. R. *Hæc est vera
Fraternitas.* Gl. finè Cr. In Vesp. com.
seq.

13 Fer. 5. S. Didaci C. sdx C. A. L. 1.
N. de scr. rel. ut in lo. *Suffr. Prec. D.*
ad Prm. Gl. finè Cr. 2. Or. *A cunct.* 3.
ad libit. Vesp. à cap. de seq. cõ. præc.
Suffr. ad Compl. Prec.

14 Fer. 6. S. Martini Pp. M. sdx C. R.
hod. l. pr. ex 12. hujus. L. 1. N. de scr.
rel. ut ibi. *cætera ut heri.* Vesp. de seq.
com. præc.

15 Sab. S. Gertrudis V. dx C. A. L. 1.
N. de scr. rel. ut in loco. Gl. finè Cr.
Vesp. de seq. com. Dom. *tantum.* Ant.
Qui Cælorum.

16 **Dom. 27. post Pent.** & 4. 9br. S.
Stanislai Koftka C. P. R. P. dx 1. cl.
cum oct. C. A. L. 1. N. *Iustus.* rel. ut

K 2 ibi,

NOVEMBER

- ibi. 9. L. & com. Dom. in L. & M. Gl.
Cr. Præf. Trin. ult. Ev. Dom. In Vesp.
com. seq. & Dom.
- 17 Fer. 2. S. Salomeæ V. P. R. P. dx
C. A. L. 1. N. ex her. Inc. lib. *Osee*
Proph. rel. ut ibi. com. oct. in L. &
M. Gl. Cr. Præf. Ord. Vesp. à cap.
de seq. com. præc. & oct.
- 18 Fer. 3. Dedicatio Basil. Ss. Petri &
Pauli dx C. A. off. ut in lo. com. oct.
in L. & M. Gl. Cr. Vesp. à cap. de seq.
com. præc. oct. ac S. Pontiani Pp. M.
F. P.
- 19 Fer. 4. S. Elisabeth. Vid. P. R. P.
dx C. A. L. 1. N. ex heri. Incip. *Lib.*
Joel. Proph. rel. ut ibi. 9. L. S. Mar-
tyris com. oct. & S. M. in L. & M. Gl.
Cr. Vesp. à cap. de seq. com. præc. &
oct. *ψ. 5. hym. mut.*
- 20 Fer. 5. S. Felicis de Valois C. dx C.
A. L. 1. N. 1. Inc. *Amos Proph.* 2da
Inc. *Abdias Proph.* ex fer. 6. 3tia Inc.
Jonas Proph. ex Sab. rel. ut in loco.
com. oct. in L. & M. Gl. Cr. Vesp.
de seq. com. præc. & oct. *Term. hym.*
ut in lo.
- 21 Fer. 6. Præsentatio B. V. M. dx jus
C. A. off. intr. fest. ex *Indulto* com.
oct.

oct. in L. & M. Gl. Cr. Præf. *Et Te in Præsentat.* In Vesp. com. seq. & oct. F. P.

22 Sab. S. Cæciliæ V. M. dx C. R. off. ut in lo. com. oct. in L. & M. Gl. Cr. Vesp. à cap. de seq. ut ræ com. præc. & Dom. ac S. Felicitatis M. F.P.

23 **Dom. 28. post Pent.** *ead;* *Ultima.* 5. 9br. Octava S. Stanislai Kostka dx C. A. L. 1. N. *ex hod. Dom.* rel. ut in lo. 9. L. & com. Dom. ac S. M. in L. & M. Gl. Cr. Præf. Trinit. ult. Ev. Dom. Vesp. à cap. de sequ. 3. hym. *mutat.* com. præc. Dom. ac S. Chryfologi M.

24 Fer. 2. S. Joan. à Cruce C. dx C. A. L. 1. N. Inc. *Nahum Proph.* rel. ut in lo. 9. L. & com. S. M. in L. & M. Gl. finè Cr. Vesp. à cap. de sequ. com. præc.

25 Fer. 3. S. Catharinæ V. M. dx C. R. L. 1. N. Inc. *Habacuc Proph.* rel. ut in lo. Gl. finè Cr. In Vesp. com. seq. & S. Petri M. F.P.

26 Fer. 4. S. Gregorii Thaumaturgi E. C. sdx C. A. *hod. l. pr. ex 17. hujus.* L. 1. N. Inc. *Sophonias Proph.* rel. ut ibi. 9. L. & com. S. M. in L. & M.

Suffr.

NOVEMBER

- Suffr.* ad imam *Prec. D.* Gl. sine Cr.
 3. Or. *A cunctis.* Vesp. de sequ. com.
 præc.
- 27 Fer. 5. Dedicatio Basilicæ Salvato-
 ris. dx C. A. ex 9. hujus. off. ut in lo.
 Gl. Cr. In Vesp. com. seq. F. P.
- 28 Fer. 6. S. Clementis Pp. M. sdx C.
 R. ex 25. hujus. L. I. N. 1. *Inc. Ag-
 gæus Proph.* 2da *Inc. Zacharias Proph.*
 3tia *Inc. Malachias Proph.* ex Sab. rel.
 ut ibi. Gl. sine Cr. *Suffr.* ad imam *Prec.*
 D. 2. or. *A cunct.* 3 ad libit. Vesp. de
 eod. fest. *Suffr.* In Compl. *Prec.* com.
 in Vesp. S. Saturnini M. F. P.
- 29 Sab. *Vig.* De Ea sdx C. Viol. off.
 ut in Psal. & pr. lo. com. S. Saturnini
 M. com. item Crucis. *Suffr. Prec. fer.*
ad omnes hor. flex. gen. Vesp. de Dom.
*Suffragia SS. cessant. Nuptiæ serò clau-
 dunt.* In Compl. *Prec. Dom.*
*Cras mouend. Populus de Jejunio qua-
 libet fer. 4. & 6. per totum Advent. id-
 que de Præcepto locò Vigiliar. sublata.*
- 30 **Dom. 1. Adventus.** 1. cl. De Ea sdx
 C. Viol. off. ut in lo. ad imam. 4 Ps.
 cum Symb. *Prec. Dom.* in R. br. *Qui
 venturus es.* quotid. etiam in festis (ex-
 cept. tota oct. Concep. B.) usque ad
 Vigil.

Dierum **XXXI.**

Vigil. Nattis Dni *inclus.* Mis. sinè Gl.
cum Cr. Præf. Trin. Vesp. de sequ.
com. Dom.



DECEMBER Dierum **XXXI.**

- 1 Fer. 2. S. Andreæ Apli dx 2. cl. C.
R. off. ut in lo. not. *ex heri.* com. fer.
in L. & M. Gl. Cr. Præf. de Ap. In
Vesp. com. seq. & fer. F. P.
- 2 Fer. 3. S. Bibianæ V. M. fdx C. R.
L. 1. N. de scr. rel. ut in lo. com.
fer. in L. & M. *Prec.* ad imam Gl. sinè
Cr. 3. Or. de B. *Deus qui de B.* Vesp.
de seq. com. præc. & fer.
- 3 Fer. 4. *Jejunium* S. Francisci Xav.
C. dx C. A. L. 1. N. de scr. rel. ut ibi
com. fer. in L. & M. Gl. sinè Cr. Vesp.
à cap. de seq. com. præc. & fer.
- 4 Fer. 5. S. Barbaræ V. M. dx C. R. L.
1. N. de scr. rel. intr. P. R. P. com.
fer. in L. & M. Gl. sinè Cr. Vesp. à
cap. de seq. *ψ. 3. hym. mut.* com. præc.
fer. ac S. Sabbæ Ab.
- 5 Fer. 6. *Jejun.* S. Petri Chrysologi.
Ep. C. dx C. A. *hod. l. pr. ex heri.* off.

ut

D E C E M B E R

- ut ibi. com: fer. ac S. Ab: in L. & M.
 Gl: Cr: Vesp: à cap: de seq. com: præc.
 & fer.
- 6 Sab. *Jejun. consu.* S. Nicolai Ep. C.
 dx C. A. L. 1. N. de scr. rel: ut in lo.
 com. fer: in L. & M. Gl. finè Cr. In
 Vesp: com. Dom. 2dæ Adv. F.P.
- 7 **Dom. 2da Adv.** 2. cl. sdx C. Viol.
 De *Ea omn. ut in Psalt. pr. l. ac Dom.*
præc. Vesp. de sequ. com. Dom. hym.
term. & ¶. in R. brevi ad amam ut not:
in lo. per tot oct.
- 8 Fer. 2. **Conceptio B. V. M.** dx 2.
 cl. cum oct. *Celebre* C.A. off. pr. com.
 fer. in L. & M. Gl. Cr. Præf. de B.
Et Te in Concept. In Vesp. com. sequ.
 & fer.
- 9 Fer. 3. S. Ambrosii Ep. C. & Ec. D.
 dx C. A. *ex 7. hujus 3. ¶. mut. hym.*
 off. ut in pr. l. not. com. oct. & fer.
 in L. & M. Gl. Cr. Præf. *ut heri.* & sic
 per tot. oct. In Vesp. com. oct. fer.
 ac S. Melchiadis Pp. M. F.P.
- 10 Fer. 4. *Jejun.* De 3tia die infr. oct.
 sdx C. A. L. 1. N. de scr. rel. ut in
 lo. cō. fer. & S. M. in L. & M. Gl. Cr.
 &c. ut supra. Vesp. à cap. de seq. com.
 præc. & fer.

Dierum **XXXI.**

- 11 Fer. 5. S. Damasi E. C. sdx C. A.
L. 1. N. de scr. reliqu. ut in loc. com:
oct. & fer. in L. & M. Gl. Cr. Præf.
B. Vesp: à cap: de seq: cō: præc: & fer.
- 12 Fer. 6. *Sej.* De 5. die infr: oct: sdx
C. A. L. 1. N. de scr: rel. ut in fest: &
pr. l. com: fer: in L. & M. Gl: Cr: 3.
Or: de Spir. S. Præf: B. Vesp: de seq.
com: ~~Dom.~~ fer.
- 13 Sab. S. Lucie V. M. dx C. R. offic:
ut in lo: com: oct: & fer: in L. & M.
Gl. & c. ut her. In Vesp. com: seq: Dō:
3. Adv. & oct: F. P.
- 14 **Dom. 3. Adv.** 2. ct: De Ea sdx C.
Viol. ut in præc: DD. com: oct: in L.
& M. ~~Gl.~~ Cr. Præf. B. 2. Or: *tantum.*
Vesp: de seq: ut 1æ. com. Dom.
- 15 Fer. 2. Octava Concep: B. V. M. dx
C. A. ut in fest. & pr. l. com. fer. in
L. & M. In Vesp. com. seq. & fer.
- 16 Fer. 3. S. Eusebii E. M. sdx C. R. L.
1. N. de scr: rel: ut in lo. R. g̃vum *Dne*
prævenisti Eum. com: fer: in L. & M.
Prec. Dom. Gl. sinè Cr: 3 Or. de Beata.
Deus qui & c. Præf. Ord. In Vesp: com:
fer: In Compl: *Prec.*
- 17 Fer. 4. **Quatuor. Tempor.** *jejun.* De
Ea C. Viol. off. ut in Psalt. & pr. l.

DECEMBER

- ac in Brev. fer. 2. p. Dom: 3. Adv. ad laud. & per hor. Ant. *Propheta &c. ad Bndctus Missus est.* Prec. fer. flex. gen: ad omn. hor. ad 1mam 4. Psalm. Mis. *ut ibi.* Vesp. de seq. com. fer. p. Ant. O sapientia. In Compl. *Prec. Termin. hym. ut in loc.*
- 18 Fer. 5. *Expectatio Partus B. V. M.* dx jus. C. A. off. *intr. fest. ex Indult.* com: fer: in L. & M. p. Ant. *Vigilate.* Gl. Cr. Præf. *Et Te in Expectatione* In Vesp. com. fer. Ant. O Adonai.
- 19 Fer. 6. *Quat. Temp. jej.* De Ea fdx C. Viol. *ut fer: 4. hujus.* Abs. ex 2do Bened: ex 3tio Noct. Ad laud. & hor. Ant. *Constantes &c.* Ad Bened. *Ex quo* Prec. fer. ad omn. hor. flex. gen: Vef. de Psalt. fer. 6. ad Magnif. Ant. *O Radix.* quæ duplicat. *Prec. fer. & in Completor.*
- 20 Sab. *Quainor. Temp. Vig.* De Ea *ut supr.* Abs. & Bened. ex 3tio Noct. Ant. ad Laud. & hor. *Ecce veniet. ex* fer. 2. loco 4æ *Haurietis.* dic: *Expectetur.* ad Benedict. *Quomodo fiet.* ex Sabbath. In Off. de Vig. nihil. *Prec. ut heri.* Mis: pr. sinè Gl. sinè Cr. pt Orat. *Deus qui 3bus &c.* dic. or. 2. Vig. 3. de

de
Sab
vis.
21 D
Vio
Nol
Don
3
post
22 Fe
R.
Dm
post
23 Fe
ut i
Ror
ut
Cr
Em
24 F
ut
ex
In
pra
Ven
fled
G.
Iur

Dierum **XXXI.**

de B. ult. Ev. S. Joan. Vesp. de Psalt.
Sab. à cap. de Dom. ad Mag. *O Cla-*
vis. In Compl. Prec.

21 **Dom. 4. Advent.** 2. cl. De Ea C.
Viol: ut in al: Dom. & pr. lo. ad Bnd.
Nolite timere. Cr. Vesp: de seq: com.
Dom: *o Oriens.*

Judicia Spirit: cessant. ad 2. Juris
post Festum Epiph.

22 Fer. 2. S. Thomæ Ap. dx 2. cl. C.
R. *ex heri. off. ut ibi. com. fer. Dicit*
Dnus. in L. & M. Gl. Cr. Præf. de A-
post. In Vesp. com. fer. o Rex. F.P.

23 Fer. 3. De Ea C. Viol. Invitt: & hym:
ut in Dnca 4ta Ant. ad Laud: & Horas
Rorate. ad Bnd. Ecce Completa. Prec.
ut supr: fer: 4. Mis. Dom. sinè Gl. sinè
Cr: Vesp: de Psalt: ad Mag. dupl. O!
Emman. Prec. & in Complet: flex: gen.

24 Fer. 4. *Vig. cum jej.* De Ea C. Viol.
ut ibi not: ad Laud. & hor. dx Psalm.
ex Dom: ad 1mam 3. Psal. sinè prec.
In Martyrolog. pt Calend. & Lunam
præmitt: Anno à Creatione mundi. ad
Verba In Bethleem Judæ. omnes gen:
flect: usq; ad Verba Nativitas D. N.
J.C. secundum carnem. inclus: & tunc
furg: Mis: prop: sinè Gl: sinè Cr: Præf:

L 2 com:

com: Vesp: de seq: post Alma Redemptor. *ψ. Post Partum.* Or. *Deus qui salut.* Term. hym: &c. Vid. in lo.

Hodiè & ulq; ad oct. Epiph: prohib: Votiv: & Defunct.

25 Fer. 5. **Nativitas D. N. J. C.** dx 1. cl. cum oct. *Celebre.* C. A. off. pr. 3. Mis. in omnib: Gl: Cr: Præf: Communie: &c. pr. per tot: oct: in Mis: etm de Die dic: *Noct: Sacratif.* In 2. Mis: com. S. Anast. In 3. ult. Ev: ex Epiph: *Cum Natus. Si quis unam tantum velit habere (duas enim prohibuit S.R.C.) dic. 3tiam* In Vesp: com: seq: & Oo. Ss. Mm. Celebrans ad verba *Et Incarnatus.* cum Ministris flectit in infimo grad. Altar: cui affidet.

De Purificatione Calicis, ablutione & reliq: relegantur præterit. Director. Post Mis. tamen de med. noct. cant. alias duas dicere vel cantare nec ullam privat: legere nec Communionem Fidelibus distrib: antè auroram licet. prout S. R. C. prohib.

26 Fer. 6. **S. Stephani Proto Martyris.** dx 2. cl. cum oct: C. R. *Celebre* ut in loc. com: oct: Nattis & Oo. Ss. Mm. in L. & M. Gl. Cr. Præf. &c. *ut heri.*
Vesp.

dem-
ui/ia-

ohib:

lx i.

r. 5.

mmu-

m de

com.

Cum

abere

gtiam

Ce-

cum

ltar:

cione

stor.

ant.

e ul-

nem

icet.

yris.

it in

lm.

heri.

o.

V
con
27 Sa
cum
com
Ves
seq.
28 **Do**
Mm
In 3
Isti
var:
Tra
de S
29 Fe
fdx
L. &
de N
fdci
30 Fe
C. A
& M
dupl
Don
31 Fe
ut ib
Gl. C
com

- Vesp: de Nativit. à cap. de S. Steph.
com: seq: oct: Nattis & Oo. Ss. Mm.
- 27 Sab. S. Joan. Ap. & Ev. dx 2. clas.
cum oct. *non Celebr.* C.A. off. ut in lo.
com: octavar: in L. & M. rel: *ut supra*
Vesp: de Nativ. à cap. de S. Joan. cō.
seq. & octavar.
- 28 **Dominicz** *vacat.* Ss. Innocentium
Mm. dx 2 cl: cum oct. C. R. ut ibi.
In 3. Noct. loco Ant. *Tradiderunt.* dic:
Isti sunt. dic. *Te Deum laud.* com. octa-
var: in L. & M. Gl: Cr: &c. ut supra.
Tractus omit. Vesp. de Nativ: à cap.
de Ss. Innoc. com: seq: & octavar.
- 29 Fer. 2. S. Thomæ Cantuarien. Ep. M.
sdx C. R. off. ut ibi. com. octavar. in
L. & M. Gl. Cr. &c. *ut in Nativ.* Vesp.
de Natt. à cap. de Dom. infr. oct: ritu
sdcī com. S. Thomæ & octavar.
- 30 Fer. 3. De Dom. infr: oct. Nattis sdx
C. A. *ut in lo. not.* com. octavar. in L.
& M. rel: *ut heri.* Vesp. de Nativ. rit.
dupl. à cap: de S. Sylvestro P. com.
Dom. & octavar.
- 31 Fer. 4. S. Sylvestri Pp. C. dx C. A.
ut ibi not. com. octavar. in L. & M.
Gl. Cr. Præf. &c. *ut supr.* Vesp. de seq.
com. nulla.



PRO INSIGNI COLLEGIATA
CRUSVICIENSI.

A P R I L I S.

- 5 Sab. Vesp. de seq. com. Dom. *tant.*
6 Dom. 2. post Pasch. **Dedicat. Eccl.**
Coll. Crusv. dx I. cl. cum oct. C. A.
9. L. & com: Dom: in L. & M. Gl. Cr.
Præf. Pasch: ult. Ev. Dom. In Vesp.
com. seq. & Dom,
7 Fer. 2. Ss. Sepulchri D. N. J. C. dx
C. A. off. pr. *ex heri.* com. oct. in L.
& M. Gl. Cr. Præf. Pasch. In Vesp.
com. seq. & oct.
8 Fer. 3. S. Benedicti C. Ab. dx C. A.
ex 21. Martii ut not. in Direct. suo loco.
com. oct. in L. & M. rel. *ut heri.* Vesp.
à cap. de seq. com. præc. & oct.
9 Fer. 4. S. Cath: Vastanen: V. dx in-
trà P. R. S. *ex 25. Martii ut ibi notat.*
com. oct. in L. & M. Gl. Cr. Præf. Pa-
schal. In Vesp. com. oct.
10 Fer. 5. De 5. die infr. oct. sdx Vesp.
de seq. com. oct.
11 Fer. 6. Ut in Directorio. com. oct.
in L. & M. In Vesp. com. oct.

12 S
tan
de
de
13 D
9.
M.
In
14 F
Ma
à c
Co
15 F
13

FFF

Pro Colleg. Crusu.

- 12 Sab. De 7ma die infr. oct. sdx Lect.
tam hodiè quàm superius 5ta die infr. oct.
de scr, 1mi Noct. rel. ut in fest. Vesp.
de seq. com oct. & Dom. tant.
- 13 **Dom. 3.** post Pasch. Ut in Direct.
9. L. Dom. com. oct. & Dom. in L. &
M. Gl. Cr. Præf. Pasch. ult. Ev. D.
In Vesp. com. oct. & Dom. tant.
- 14 Fer. 2. S. Patritii Ep. C. sdx fuit 17.
Mart. ut not 9. hujus. in Direct. Vesp.
à cap. de seq. com. præc. Suffrag. In
Compl. Prec.
- 15 Fer. 3. S. Hermenegildi M, sdx fuit
13. hujus. ut not. in Direct. 14. huj.

FINIS DISCORDANTIÆ.



DE

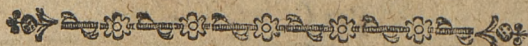

DECRETA

*Sacræ Rituum Congregationis non-
nulla scitu necessaria.*

**Antè SS. Eucharistiæ Sacram. publicè
expositum non potest fieri Concio ca-
pitate tecto, non obstante quacunq; con-
traria consuetudine, & abusus est o-
mninò tollendus 1630. 16. Febr. Ap-
probarunt Clem. & Innoc. XI. Bened.
XIII. Clem. XII. 1. Febr. 1736.**

**Imagines & Cruces detegi non debent in
Hebdomada Passionis etiam si occurrat
Festum S. Titularis aut Dedicacionis
Eccl. 1649. 16. 9br.**

**Missa Solemnis de S. Josepho quando E-
jus Festum incidit in Fer. 2. 3. aut 4.
majoris Hebdomadæ, non potest can-
tari etiam, ob concursum Populi sed
debet omitti, nec potest in illis diebus
fieri processio in Ejus honorem. 1663.
4. Augusti.**

**Si Festum S. Joseph occurrat in FERIA 5.
majoris Hebdomadæ, Ejus Officium
transferendum erit ad aliam diem jux-**

ta

tà I
S. Co
endi
servil
serva
per C
dend
sæ pri
sæ C
cepti
tamen
munic
lius d
Sacr
am re
retent
13. 7
in fuc

De
tion
solu
Certum
M. q
vel S
una
& ya



tà Rubricas Breviarii Rom: & Decr. S. Congreg. Cæterum præceptum audiendi Missam & vacandi ab operibus servilibus, non erit transferendum, sed servandum in prædicta Feria 5. adeoq; per Ordinarios Loci accuratè providendum, ut eo die aliqua quidem Missa priv. ante Celebrationem solitæ Missæ Conventualis celebrandæ pro præcepti adimplemento, non desint, sed tamen, propterea antiquus mos Communionis Cleri in Missa solemnè illius diei quo Ecclesia SS. Eucharistiæ Sacramenti Institutionem & memoriam recolat Summa Religione hactenus retentus nullatenus omittatur. 1692. 13. 7br. Confirmavit Innocentius XI. in suo Bullario Const. *Cum Anno.*

De Translatione Feti Annuntiationis B. V. M. Dubia & Resolutiones S. R. Congr.

Certum est, Festum Annuntiationis B.V. M. quoties occur. Fer. 6. Parasceves vel Sabbato Sancto, semper transferr. unà cum præcepto audiendi Missæ & vacandi ab operibus servil: ad Fer.

M

2. post



2. post Dncam in Albis etiam quocunq;
alio Festo impeditam, ità ut eadem
Feria prædicto casu eveniente, perpetuis futuris temporibus, pro sede propria & fixa memorato Festo Annun: assignata, & stabilita intelligatur juxtà Decrum S. R. C. 1690. 11. Martii quod Approbarunt Alexander VIII. & Clemens XI. 15. Martii 1712.

Sed si incidat extrà Hebdomadam Majorem v. g. in Dominica aliqua Quadr. vel Passionis, quæritur, utrum tunc transfertur? Resp. Decretum S. R. Congr. sic.

-Si hoc Festum venerit, in Dominica privilegiata, transferendum erit in Feriam 2dam immediatè sequen. quocunque festo etiam æqualis; non tamen altioris ritûs in eam incidente, secluso. Si vero occurrerit in Hebdomada majori, vel Paschali; transferendum erit (pari cum Privilegio) in Fer. 2dam post Dominicam in Albis
Ita decrevit S. R. C. die 20, Julij 1748.

Nullum Dubium, quod, Festum Annun. B. V. M. translutam è Majori Hebd. in Feriam 2dam, ibidem collocatur cum
omni

omni
aliis
fionis
cum
Respo
Rom
Cele
ation
& St
vme. I
Anni
Item Si
alios
ttin e
auten
dient
nuntis
berti
transl
Ita S
mulga



omni Celebritte sua, sed ex Dominicis aliis Privilegiatis scil. Quadr. v. Passionis quando transfertur, utrum paricum Celebritte & Privilegio? ad hoc *Responsio talis*. Translata festa more Romanæ Ecclesiæ, ad Populum non Celebrentur (excepto Festo Annuntiationis B. V. M.) ac SS. Adalberti & Stanislai PP. Rgnoi, *Ita Concl. Provinc. Regni Pol. de Veneratione Sanctorum Anni 1607.*

Item Si quæ Festa ex propriis diebus in alios transferri contingat, tunc à Clero tum celebrabuntur in Ecclesiis, labores autem & operas populi minimè impedient (Solemnitatibus duntaxat Annuntiat. B. V. M. Sanctorumq; Adalberti & Stanislai exceptis, quæ etiam translata, celebrare Populus tenebitur. *Ita Synodus Provin. Anni 1628. de Promulgat: à Concionatore faciendis.*





CATHALOGUS

PRÆLATORUM ET CANONICORUM
ECCLESIE CATHEDRALIS
VLADISLAVIENSIS



PRÆLATI

PRÆPOSITUS ADALBERTUS SKAR-
SZEWSKI Supremus REGNI Nota-
rius Consilii Permanentis Secretarius,
Ordinis S. Stanislai Eques.

DECANUS MARTINUS CHYCZEWSKI
Vicarius in Spiritualibus & Officialis
Generalis per Cujaviam.

ARCHI-DIACONUS Cujaviensis CASIMIRUS
LIPSKI Infulatus Præpositus Cho-
censis Abbas Commendatt. Lubienensis

SCHOLASTICUS JOANNES DEMBOWSKI
Eppus Lambesitt. Suffraganeus Cuja-
viensis Ordinis S. Stanislai Eques.

PRIMICERIVS ADALBERTUS SULINSKI
CUSTOS SIMON KIEŁCZEWSKI.

ARCHIDIACONUS Pomeraniæ ANTONIVS
DEMBOWSKI.

CANCELLARIVS. FELIX LEWINSKI

CA.

STEP
J. D
ADAL
IGNA
IGNA
T.
ANTO
Surr
MATI
PAUL
ADAL
MICH
THOM
JOANN
per
ANTO
JOSEF
LUDC
IGNA
Jude
IGNA
CAJET
BENE



CANONICI.

STEPHANUS ANTONIEWICZ Uq̄;

J. D.

ADALBERTUS DEMBOWSKI

IGNATIUS LNISKI

IGNATIUS MIEROSŁAWSKI Sacra

T. Doct.

ANTONIUS NIEWIESCINSKI Judex

Surrogatus per Cujaviam.

MATHIAS SUMINSKI

PAULUS KRAIEWSKI

ADALBERTUS GORSKI.

MICHAEL LENCZOWSKI.

THOMAS KANIGOWSKI.

JOANNES RIEDT S. T. D. Judex Surr

per Cujaviam.

ANTONIUS NIEMOIEWSKI.

JOSEPHUS SWINIARSKI

LUDOVICUS KUCZKOWSKI

IGNATIUS CZYZEWSKI Uq̄; J. D.

Judex Surr. Curiā Episcopalis

IGNATIUS CHEŁMICKI.

CAJETANUS DEMBOWSKI

BENEDICTUS ŁUNIEWSKI.



IN.



INSIGNIS COLLEGIATA
CRUSVICENSIS.

P R A E L A T I.

Præpositus ANTONIUS LEWINSKI.
Decanus ANDREAS SZOŁDRSKI
Archidiaconus IGNATIUS LNISKI Ca-
nonicus Cath. Vlad.
Scholasticus FLORIANUS PAJERSKI
Custos VALENTINUS ZŁOTNICKI.
Cancellarius MICHAEL WOCHELSKI

CANONICI

JOANNES DEMBOWSKI Epps Lamb.
Suffrag. Cujav.
LUDOVICUS de MATHY Episcopus
Thanassien.
ADALBERTUS SULINSKI Cancell:
Cath: Vlad.
ADALBERTUS WESIORSKI Pænit:
Cath: Vlad:
GASPAR KOSCIELSKI.
STANISLAUS MODLINSKI

JO-

JOSE
FLO
PETE
THEO
SIMO
ANDR
JOAN
NICO



Co

Præpo
SZE
Decan
CH
Custos
men
Prim

THO
JOSE
ADAL
IACO



JOSEPHUS SŁAWINSKI
FLORIANUS OSTROMECKI.
PETRUS OSSINSKI
THEODORUS OSSINSKI.
SIMON CIENSKI
ANDREAS GOŁONSKI.
JOANNES MAURZYCKI
NICOLAUS OSSINSKI.

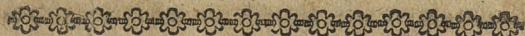

COLLEGIATA VOLBORIENSIS

PRÆLATI.

Præpositus ADALBERTUS SKAR-
SZEWSKI Supr. REGNI Notarius
Decanus FRANCISCUS XAV: GRO-
CHOWALSKI Cæcus Cath Luceorien
Custos CASIMIRUS LIPSKI Abbas Cõ-
mendat: Lubien.
Primicerius ANDREAS KITOWICZ

CANONICI.

THOMAS RAFAŁOWICZ.
JOSEPHUS GNIATKOWSKI
ADALBERTUS BUBELSKI.
IACOBUS MISZEWSKI.

DE-



DECANI FORANEI

In Archi-Diaconatu Cujaviensi

Brestensis. Joannes Wiconowski Parochus
Kruszynen.

Kovaliensis Joannes Miszewski Parochus
Smilovicen. & Białotar:

Izbicensis Marciszewski Par. Salnen.

Radziejovienſis Bartholomæus Bożycho-
wicz Par: Bronisław:

Służeviensis Michâél Majewski Parochus
Konecen.

Neschowienſis Joſephus Sławiński Cncus
Crus. Præpt: Lubanen:

Bobrovnicenſis Franciſcus Machajewski
Par. Ciechocinen:

In Archi-Diaconatu Cruſvicenſi.

Cruſvicenſis Florianus Oſtromecki Can-
onicus Cruſvic. Præp. Polanovicen.

Junivladislavienſis Michâél Wochelſki
Præp. Junivladislavien.

Gniewkoviensis Nicolaus Oſiński Par.
Płonkovicen.

Volborienſis Jacobus Miszewski Cncus
Volborien.



DECANI in POMERANIA

Gedanensis Adamus Mikołajewski Par.
Kłodavien.

Dirschaviensis Andreas Szultz Præp. Ki-
szovien.

Mævensis Fabianus Ustarbowski Ord.
Cist. Par. Neophanien.

Neoburgensis Matthæus Kraynicki Præp.
Neoburgen.

Starogardensis Joannes Bastkowski Præp.
Starogard.

Pucensis Franciscus Gręca Præp. We-
heroplien.

Mirachoviensis Jacobus Nierzwicki Præp.
Bitovien.

Svecensis Antonius Bartholtz Parochus
Drzycimen.

Fordonensis Antonius Domżałski Par.
Dobrcensis.



ELEN-

N



SELENCHUS

MORTUORUM

Anno 1787.

P. R. Mathias Nałęcz Decanus Cath.
Vlad.

P. R. Alexius Młodziejowski Canonicus
Cath. Vlad.

P. R. Martinus Troynarski Cencus Cath.
Vlad.

R. Adalbertus Dąbrowski Psalt.
Cath. Vlad.

R. Franciscus Czyżogorski Par. Jakfi-
cen.

R. Thomas Morzycki Par. Dąmbien.

R. Hyacinthus Dembowski Par. Gał-
kowien. obiit Anno 1786.

R. Paulus Łukowicz Par. Lubieven.

R. Lucas Krzykowski Par. Oxivien.

R. Adalbertus Rykowski Par. Ber-
nensis.



LUNA-

LUNATIONES
ANNI 1788.

JANUARIUS.

Novil. Febr. d. 8. h. 1. m. 18. Vesp.

Cresc. Febr. d. 16. h. 11. m. 22. manè.

Plenil. Febr. d. 23. h. 3. m. 23. manè.

Decresc. Febr. d. 30. h. 2. m. 39. manè.

FEBRUARIUS.

Novil. Mart. d. 7. h. 7. m. 18. manè.

Cresc. Mart. d. 14. h. 10. m. 20. Vesp.

Plenil. Mart. d. 21. h. 2. m. 13. Vesp.

Decresc. Mart. d. 28. h. 9. m. 40. Vesp.

MARTIUS.

Novil. Apr. d. 8. h. 0. m. 57. manè.

Cresc. April. d. 15. h. 6. m. 43. manè.

Æquinoct: vernum Pars 1. veris d. 19.

h. 10. m. 50. vesper.

Plenil. April. d. 22. h. 1. m. 24. manè.

Decresc. April. d. 29. h. 5. m. 49. Vesp.

APRILIS.

Novil. Maji d. 6. h. 2. m. 41. Vesp.

Cresc. Maji d. 13. h. 1. m. 16. Vesp.

Plenil. Maji d. 20. h. 1. m. 24. Vesp.

Decresc. Maji d. 28. h. 1. m. 3. Vesp.

MA-



M A J U S.

Novil. Jun. d. 6. h. 1. m. 40. manè.
Cresc. Jun. d. 12. h. 6. m. 57. Vesp.
Plenil. Jun. d. 20. h. 2. m. 32. manè.
Decresc. Jun. d. 28. h. 5. m. 57. manè.

J U N I U S.

Novil. Julii d. 4. h. 10. m. 22. manè.
Cresc. Jul. d. 11. h. 1. m. 2. manè.
Plenil. Julii d. 18. h. 4. m. 50. Vesp.
Solstitium æstivum. Pars 1. æstatis d. 20.
h. 9. vesp.
Decresc. Jul. d. 26. h. 8. m. 4. Vesp.

J U L I U S.

Novil. Aug. d. 3. h. 5. m. 39. Vesp.
Cresc. Aug. d. 10. h. 8. m. 57. manè
Plenil. Aug. d. 18. h. 7. m. 58. manè.
Decresc. Aug. d. 26. h. 7. m. 34. manè.

A U G U S T U S.

Novil. Embolif. d. 2. h. 0. m. 30. manè.
Cresc. Embolif. d. 8. h. 8. m. 0. Vesperi.
Plenil. Embolif. d. 16. h. 11. m. 21. Vesp.
Decresc. Embolif. d. 24. h. 5. m. 3. Vesp.
Novil. Sept. d. 31. h. 7. m. 58. manè.

S E P T E M B E R.

Cresc. 7br. d. 7. h. 10. m. 42. manè.
Plenil. 7br. d. 15. h. 2. m. 34. Vesp.
Decresc. 7br. d. 23. h. 1. m. 2. manè.

Æqui-



Æquinoct. autumnale. Pars 1. Autumni.

d. 22. h. 10. m. 30. antè merid.

Novil. 8br. d. 29. h. 5. m. 9. Vesp.

OCTOBER.

Cresc. 8br. d. 7. h. 4. m. 52. manè.

Plenil. 8br. d. 15. h. 5. m. 14. manè.

Decresc. 8br. d. 22. h. 8. m. 7. manè.

Novil: 9br. d. 29. h. 4. m. 53. manè.

NOVEMBER.

Cresc. 9br. d. 6. h. 1. m. 17. manè.

Plenil. 9br. d. 13. h. 7. m. 4. Vesp.

Decresc. 9br. d. 20. h. 3. m. 13. Vesp.

Novil. Xbr. d. 27. h. 7. m. 24. Vesp.

DECEMBER.

Cresc. Xbr. d. 5. h. 10. m. 10. Vesp.

Plenil. Xbr. d. 13. h. 7. m. 46. manè.

Decresc: Xbr: d. 19. h. 11. m. 28. Vesp.

Solstitium hybernum. Pars 1. hyemis

d. 21. h. 3. m. 5. manè.

Novil. Januar. d. 27. h. 9. m. 55. Vesp.



TABELLA
ORTUS, & OCCASUS SOLIS.
 Pro Elevatione Poli Grad: 52. m. 49.

Dies.	Ortus		Occafus.		Ortus		Occaf.		Ortus		Occaf.	
	H.	M.	H.	M.	H.	M.	H.	M.	H.	M.	H.	M.
	JANUARIUS				FEBRUAR.				MARTIUS.			
5.	8.	15.	3.	45.	7.	30.	4.	30.	6.	32.	5.	28.
10.	8.	10.	3.	50.	7.	20.	4.	40.	6.	21.	5.	39.
15.	8.	4.	3.	56.	7.	11.	4.	49.	6.	11.	5.	49.
20.	7.	57.	4.	3.	6.	59.	5.	1.	6.	0.	6.	0.
25.	7.	49.	4.	11.	6.	48.	5.	12.	5.	49.	6.	11.
30.	7.	42.	4.	18.	6.	37.	5.	23.	5.	30.	6.	21.
	APRILIS.				MAJUS.				JUNIUS.			
5.	5.	28.	6.	32.	4.	28.	7.	32.	3.	45.	8.	15.
10.	5.	18.	6.	42.	4.	22.	7.	38.	3.	41.	8.	19.
15.	5.	8.	6.	52.	4.	14.	7.	46.	3.	39.	8.	21.
20.	4.	57.	7.	3.	4.	6.	7.	54.	3.	38.	8.	22.
25.	4.	41.	7.	13.	3.	59.	8.	1.	3.	39.	8.	21.
30.	4.	38.	7.	22.	3.	53.	8.	7.	3.	40.	8.	20.
	JULIUS.				AUGUSTUS				SEPT EMB.			
5.	3.	43.	8.	17.	4.	23.	7.	37.	5.	22.	6.	38.
10.	3.	47.	8.	13.	4.	32.	7.	28.	5.	32.	6.	28.
15.	3.	52.	8.	8.	4.	42.	7.	18.	5.	43.	6.	17.
20.	3.	59.	8.	1.	4.	48.	7.	12.	5.	53.	6.	7.
25.	4.	6.	7.	54.	5.	59.	7.	1.	6.	4.	5.	56.
30.	4.	13.	7.	47.	5.	10.	6.	50.	6.	13.	5.	47.
	OCTOBER.				NOVEMBER				DECEMBER			
5.	6.	25.	5.	35.	7.	26.	4.	34.	8.	13.	3.	47.
10.	6.	36.	5.	24.	7.	35.	4.	25.	8.	17.	3.	43.
15.	6.	46.	5.	14.	7.	44.	4.	16.	8.	18.	3.	42.
20.	6.	56.	5.	4.	7.	52.	4.	8.	8.	19.	3.	41.
25.	7.	6.	4.	54.	8.	1.	3.	59.	8.	19.	3.	41.
30.	7.	15.	4.	45.	8.	8.	3.	52.	8.	16.	3.	44.

Ro
 ta
 a
 Men
 Janu
 Febr
 Mar
 Mar
 Apri
 Apri
 Maj.
 Jun.
 Jul.
 Aug.
 Sept
 Sept
 Octo
 Octo
 Nov
 Dece

TABELLA

Romæ Typis Camera Apostolicæ edita 1706. ad Horas nostri horologii accommodata, dirigens, qua hora pridie inchoari possit Matutinum.

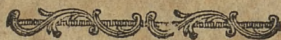

<i>Menses.</i>	<i>Dies.</i>	<i>Horæ. cū Quad.</i>
Januar.	- - 20.	2. - cum I.
Febr.	. - 13.	2. - - 2.
Mart.	- - - 7.	2. - - 3.
Mart.	- - - 18.	3. - - -
April.	- - - 4.	3. - - I.
April.	- - - 20.	3. - - 2.
Maj.	- - - 10.	3. - - 3.
Jun.	- - - 8.	4. - - -
Jul.	- - - 30.	3. - - 3.
Aug.	- - - 12.	3. - - 2.
Septemb.	- - 7.	3. - - I.
Septemb.	- 24.	3. - - -
Octob.	- - 13.	2. - - 3.
Octob.	- - 20.	2. - - 2.
Novemb.	- 18.	2. - - I.
Decemb.	- 15.	2. - - -



~~u. *[illegible]* *[illegible]*~~
[illegible] *[illegible]*

u. *[illegible]* *[illegible]*

Month	Days	Notes
Jan	1	
Jan	2	
Jan	3	
Jan	4	
Jan	5	
Jan	6	
Jan	7	
Jan	8	
Jan	9	
Jan	10	
Jan	11	
Jan	12	
Jan	13	
Jan	14	
Jan	15	
Jan	16	
Jan	17	
Jan	18	
Jan	19	
Jan	20	
Jan	21	
Jan	22	
Jan	23	
Jan	24	
Jan	25	
Jan	26	
Jan	27	
Jan	28	
Jan	29	
Jan	30	
Jan	31	



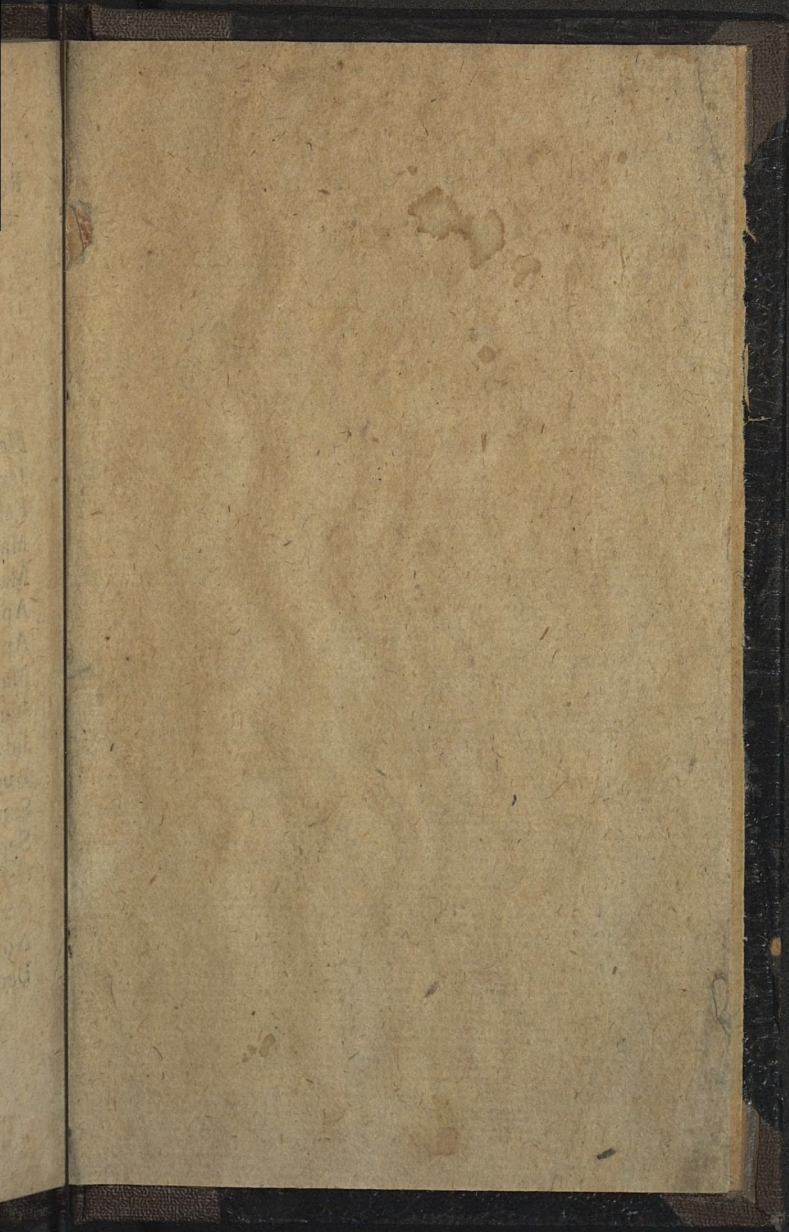

u

ug



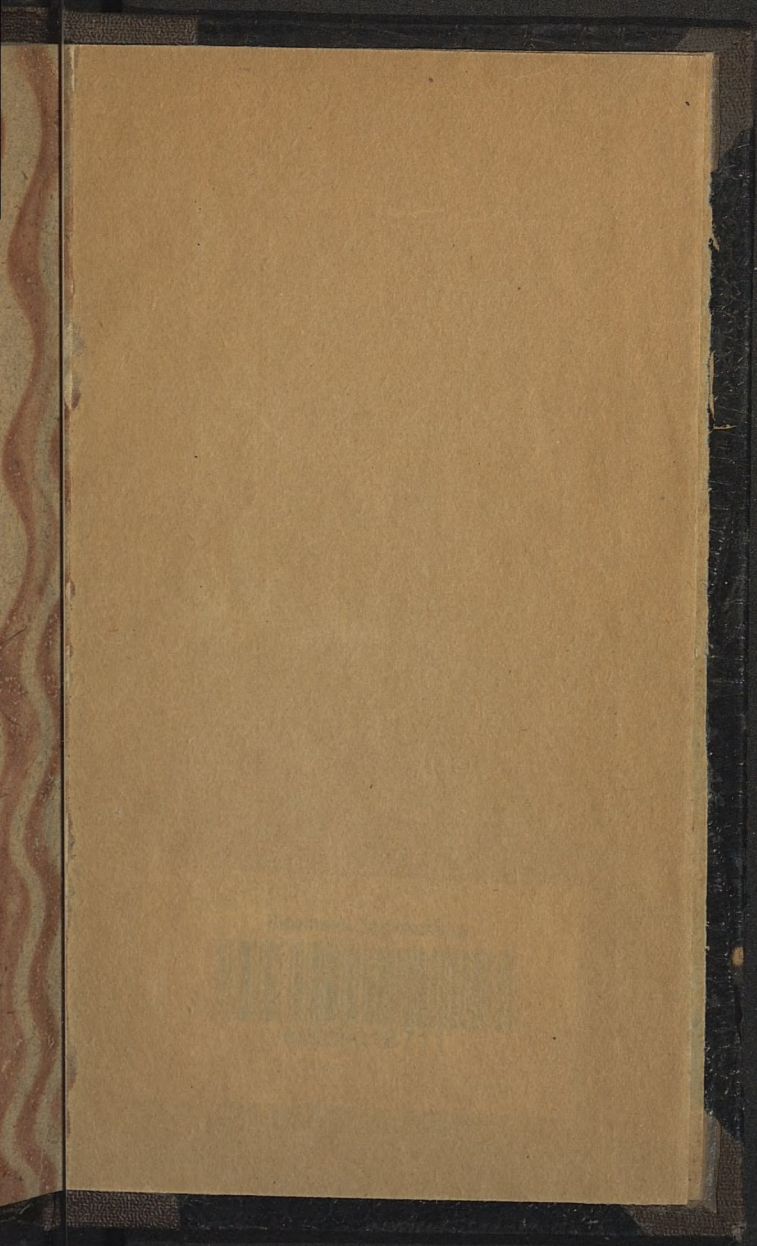



Biblioteka Jagiellońska

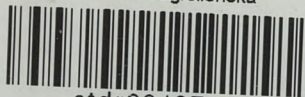

stdr0018711

