Cena numeru 20 groszy

GAZETA LWOWSKA

DZIENNIK DLA DYSTRYKTU GALICYJSKIEGO

Nr. 227 | Niedziela, 27 — poniedziałek, 28 września 1942 r. | Rok II

Cały wschodni front w ogniu decydujących walk

Flota japońska na Atlantyku

BERLIN, 26. 9. — Naczelna Komenda Niemieckich Sił Zbrojnych komunikuje:

W ramach wspólnych operacyj na morzu mocarstw Paktu Trzech, japońskie okręty wojenne nawiązały łączność z zespołami sił zbrojnych Osi, operującymi na Atlantyku.

Już poprzednio od chwili przystąpienia Japonii do wojny jednostki niemieckiej floty wojennej współpracowały z jednostkami japońskimi na oceanie Indyjskim, obecnie zaś w związku z pojawieniem się japońskich łodzi podwodnych po raz pierwszy także na Atlantyku, doszło do współdziałania w dziedzinie wojskowej także i w tym rejonie. Fakt ten posiada ze względów strategicznych podstawowe znaczenie.

Jedna z japońskich łodzi podwodnych została wysłana do pewnej niemieckiej bazy i w międzyczasie znowu wyruszyła na swój teren operacyjny.

Naczelna Komenda Niemieckich Sił Zbrojnych komunikuje z GŁÓWNEJ KWATERY FÜHRERA w dniu 26 września:

W północno - zachodniej części Kaukazu i nad rzeką Terek wojska niemieckie i sprzymierzone, skutecznie wspomagane przez lotnictwo, przełamały kilka silnie rozbudowanych pozycyj bolszewickich. U kaukaskich wybrzeży Morza Czarnego niemieckie pościgowce zatopiły jeden cysternowiec sowiecki o pojemności 2.000 ton i jeden parowiec o pojemności 1.500 ton. Jeden transportowiec i jeden większy holownik otrzymały celne trafienia bombami.

W walce o Stalingrad w toku ciężkich zmagań zdobyto na nieprzyjacielu, leżące nad Wołgą budynki partyjne, i odparto ataki odciążające skierowane na północną pozycję ryglową, niszcząc przy tym 31 czołgów. Samoloty bojowe podczas ataków nocnych wznieciły pożary w urządzeniach dworców kolejowych i składach materiałów pędnych miasta Astrachanu.

Walki w rejonie Woroneża trwają nadal.

Na środkowym odcinku frontu formacje armii lądowej i broni SS zdobyły szereg miejscowości mimo zacięty opór nieprzyjacielski.

Lokalne ataki bolszewickie na południowy wschód od jeziora Ilmeń załamały się.

Podczas pewnego bezskutecznego pod względem wojskowym ataku lotnictwa brytyjskiego skierowanego w porze dziennej na obszar miasta Oslo, niemieccy myśliwcy zestrzelili 3 spośród czterech atakujących bombowców.

Lotnictwo obrzuciło ubiegłej nocy bombami burzącymi i zapalającymi pewne miasto portowe, położone w południowo - zachodniej Anglii.

BERLIN, 26. 9. — W uzupełnieniu doniesień o ciężkich walkach obronnych na środkowym i północnym odcinku frontu wschodniego dowiaduje się DNB z miarodajnej strony wojskowej, że wielokrotne ataki bolszewickie koło Woroneża odparto, niszcząc 18 czołgów sowieckich. Niemieckie samoloty bojowe i nurkowe przypuszczały skuteczne ataki na pozycje przygotowawcze bolszewików i komunikację transportową koło przyczółka mostowego Woroneż. Celnymi bombami rozbito liczne baterie, czołgi i formacje piechoty bolszewickiej.

W rejonie Rżewa wojska niemieckie dokonały zwycięskiego lokalnego ataku przy poparciu lotnictwa z udziałem czołgów i dział szturmowych. Zażarty opór bolszewickiej piechoty i formacyj artylerii złamano po zaciętej walce. Bolszewicy stracili przy tym 500 zabitych i przeszło 200 jeńców, a nadto wiele dział i karabinów maszynowych, które uległy zniszczeniu. W dniu 23 września usiłowali bolszewicy w kilku miejscach odzyskać w zażartych kontratakach teren zdobyty przez wojska niemieckie poprzedniego dnia. Wszystkie te ataki załamały się krwawo w niemieckim ogniu obronnym. Liczne czołgi bolszewickie rozbite pociskami zaległy nieruchomo pola przed pozycjami niemieckimi.

Dowodem zaciętości walk w rejonie Rżewa i rozmiaru sukcesów obrony niemieckiej jest dzienny bilans jednego odcinka: mianowicie w czasie jednego z niedawnych masowych ataków zniszczono tam 106 czołgów sowieckich.

BERLIN, 26. 9. — Niemieckie samoloty bojowe i nurkowe zaatakowały skutecznie na środkowym odcinku pozycje przygotowawcze bolszewików w rejonie Rżewa. Samoloty te rozproszyły bombami oddziały sowieckie skoncentrowane wśród gęstych lasów, zadając im ciężkie straty. Szczególnie skuteczne ataki skierowano na punkt kolejowy Torszok. Na dworcu tym zniszczono celnymi bombami kilka pociągów i magazynów, oraz przerwano w kilku miejscach tory. — Wskutek zadanych uszkodzeń wymienione urządzenia komunikacyjne stały się niezdatne do użytku, co pociągnęło za sobą znaczne utrudnienie przy sprowadzaniu posiłków wojskowych i materiałów wojennych dla bolszewików do rejonu bojowego pod Rżewem. Niemieckie samoloty myśliwskie zabezpieczały strefę powietrzną nad obszarem walk i zestrzeliły 13 samolotów sowieckich.

Komunikat włoski

RZYM, 26. 9. — Włoski komunikat wojenny z piątku brzmi: W Egipcie ogień artylerii i działalność wywiadowcza lotnictwa. Ubiegłej nocy włoskie dalekodystansowe samoloty bojowe zaatakowały Gibraltar. Na terenie będącym przedmiotem ataku powstały pożary. Wszystkie samoloty powróciły do swej bazy.

Bolszewicy bronią zaciekle każdego stosu gruzów

Niezwykle ciężkie warunki bojowe w Stalingradzie

BERLIN, 26. 9. — W związku z walkami w Stalingradzie dowiaduje się DNB z miarodajnych kół wojskowych następujących szczegółów:

Na obszarze miasta wojska niemieckie wśród ciężkich walk ulicznych zajęły szereg umocnionych bloków domów. W czasie pomyślnego kontynuowania walki wojska niemieckie w dalszych miejscach osiągnęły Wołgę. Wobec przeciwnika broniącego zacięcie miasta, operacje ofensywne tylko odcinkami posuwają się zwolna naprzód. W Stalingradzie jednakowoż warunki bojowe przedstawiają się szczególnie ciężko.

Bolszewicy usadowili się w każdej ruinie domu, w każdym stosie gruzów, broniąc swego stanowiska z wytężeniem ostatnich sił. Większe budowle z kamienia, będące reprezentacyjnymi gmachami, zostały rozbudowane do bardzo silnych twierdz obronnych. Każde uderzenie granatu usypuje stosy gruzów, połamane maszty telegraficzne i pogięte filary żelazne hamują drogę patrolom bojowym. Pionierzy muszą pracować dniem i nocą, by uwolnić drogę z min. W małych grupach walka odbywa się na najbliższą odległość. Każdy oddział, a nawet każdy żołnierz zdany jest na siebie samego. Wszystko wymaga zdecydowanej woli działania oraz błyskawicznej decyzji ze strony niższych dowódców, a utrudnia w szczególnej mierze rozkazodawstwo wyższych sztabów wojskowych.

Poprzez gęsty dym płonących i żarzących się domów strzelcy piechoty nacierają naprzód. Swoje stanowisko podać mogą jedynie przez wystrzeliwanie rakiet świetlnych, gdyż połączenie telefoniczne w większości wypadków jest niemożliwe. Również uzupełnienie amunicji oraz doprowadzenia aprowizacji jako też odtransportowanie rannych dokonuje się wśród niesłychanie trudnych warunków i wymaga największego wysiłku bojowego. Dlatego też na szczególne podkreślenie zasługują sukcesy dowództwa niemieckiego, strzelców piechoty, pionierów, strzelców broni pancernej, jak zresztą w ogóle wszelkich żołnierzy, nawet gdyby wyniki ich wysiłków nie uwidaczniały się z dnia na dzień.

Przeciwko północnemu stanowisku ryglowemu bolszewicy ponownie przystąpili do ataku silniejszymi oddziałami piechoty i broni pancernej. Wszelkie ataki zostały odparte wśród zaciętych walk, przy czym ogółem zniszczono 36 sowieckich pancernych wozów bojowych. Wyróżniła się przy tym szczególnie 76-ta brandenburgska dywizja piechoty; jest to właśnie jedna z tych dywizyj, która według doniesień bolszewików, przed kilku dniami miała być zupełnie rozbita.

Niemieckie samoloty bojowe i nurkowe w nieustannych atakach rozbijały bolszewickie gniazda oporu w poszczególnych dzielnicach miasta. Samoloty bojowe i burzące atakowały bolszewickie oddziały broni pancernej, usiłujące usadowić się na przedpolu frontu niemieckiego. Zniszczono przy tym 23 bolszewickie pancerne wozy bojowe, które wraz z materiałem znajdowały się w drodze do frontu. Na liniach kolejowych i stacjach przeładunkowych bolszewickiego ruchu dowozowego powstały większe spustoszenia. Celnie trafiono 14 pociągów towarowych. Niemieckie samoloty myśliwskie w walkach powietrznych zestrzeliły 16 myśliwców bolszewickich.

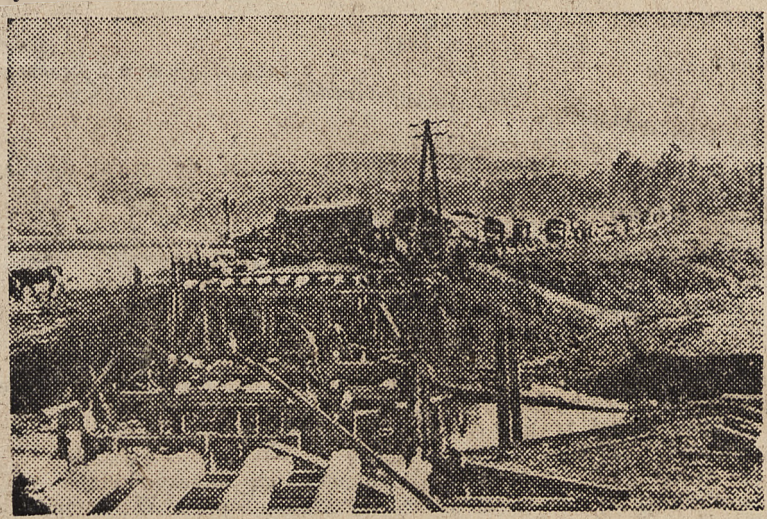

Natychmiast po osiągnięciu rzeki Terek, saperzy budują most, w miejscu wysadzonego przez bolszewików.

Mały samolot francuski

PARYŻ, 26. 9. — We Francji skonstruowano nowy samolot małego typu. Pierwsze próby lotu dały zadowalające wyniki. Mają być budowane dwa typy o sile 38 KM i 70 KM. Maszyna ma rozwijać najwyższą szybkość 170 km i zużywać tylko 7.5 l. materiału pędnego na godzinę. Cena samolotu zależnie od typu wynosić ma 25 tys. i 35 tys. franków.

Ceramika sprzed 7500 lat

KOPENHAGA, 26. 9. — W Danii w trakcie wzmożonej produkcji torfu, odkryto bogate znaleziska ceramiczne z czasów przedhistorycznych. Wykopane wyroby ceramiczne pochodzą sprzed 7500 lat i są najstarsze na świecie.

Gratulacje Führera dla króla Danii

Z GŁÓWNEJ KWATERY FÜHRERA, 26. 9. — Telegramem utrzymanym w serdecznym tonie, Führer w dniu 26-go września wyraził swe gratulacje królowi Danii z okazji rocznicy jego urodzin.

Nowy minister honwedów

BUDAPESZT, 26. 9. — Węgierski minister honwedów generał-pułkownik Karol Bartha, jak donosi specjalna agencja MTI, ustąpił na własne życzenie ze swego stanowiska. Jego następcą został mianowany generał-pułkownik Wilhelm Nagy. Nowy minister honwedów złożył przysięgę służbową we czwartek po południu w obecności premiera, na ręce regenta Węgier.

Walki na Madagaskarze

VICHY, 26. 9. — Sekretarz stanu dla kolonii wydał następujący urzędowy komunikat: W dniu 23 września koło godz. 17-ej Anglicy zajęli Tananarivo. Wraz z zajęciem stolicy po trwającej przez 14 dni nierównej walce, pierwsza faza stawiania oporu została zakończona. Mimo upadku Tananarivo przygotowują się wojska francuskie do tego, by na drugim odcinku wielkiej wyspy stawić opór z takim samym heroicznym poświęceniem.

Ochotnicy z Algieru i Marokka

TETUAN, 26. 9. — Ochotnicy francuscy, którzy zgłosili się w Algierze i Marokku do walki przeciw bolszewikom, zostali uroczyście pożegnani w Algierze przez przedstawicieli władz, z szefem legionu francuskiego w Algierze generałem Eugene Blanc i generalnym komisarzem legionu na całą północną Afrykę pułkownikiem Mugnin na czele. Przy tym uroczystym akcie były obecne wielkie tłumy ludności. Ochotnicy udają się najpierw do jednego z obozów ćwiczeń we Francji.

Samoloty angielskie nad Szwecją

SZTOKHOLM, 26. 9. — „Svenska Dagbladet" donosi z Helsingborgu, że we czwartek wieczór oraz w nocy na piątek samoloty brytyjskie przeleciały kilkakrotnie nad południową Szwecją.

Kłopoty Szwajcarji

BERNO, 26. 9. — Na wystawie przemysłowo - rolniczej zachodniej Szwajcarji w Lozannie, prezydent związkowy Etter, wygłosił przemówienie, w którym oświadczył, iż czwarty rok wojny powiększy trudności na całej linii i możliwie doprowadzi w nieznany dotychczas sposób do ich zaostrzenia. Nadejść może chwila, w której naród szwajcarski będzie musiał wykazać maksimum dyscypliny narodowej i gotowości do ofiar. Szwajcarzy winni przy tym zawsze o tym myśleć, iż inne narody na swych barkach dźwigają o wiele większy ciężar oraz ponosić muszą zupełnie inne ofiary materjalne i duchowe.

Jabłka w Norwegii

OSLO, 26. 9. — W północnej Norwegji czyni się obecnie wszystko, aby wykorzystać ziemię. Oprócz jarzyn hoduje się obecnie także tytoń i pomidory, a ostatnio nawet jabłonie i to aż do 70 stopnia szerokości geograficznej.

Dąsy i psoty w trójkącie alianckim

Obóz aliantów przedstawia od dłuższego już czasu chaotyczny widok rodzinki skłóconej, która przegrała proces spadkowy, więc jej członkowie nawzajem obarczają się winą niepowodzenia i kosztami sporu. Sowiety wraz ze swymi adherentami w krajach anglosaskich dają z nieutajoną już wściekłością wyraz rozczarowaniu i domagają się coraz natarczywiej wykupienia churchillowskiego weksla czerwcowego. W Anglii znowuż odpowiada im się z nie mniejszym rozdrażnieniem, że wydane z taką fantazją londyńskie oświadczenie na temat drugiego frontu było w myśl porozumienia Churchilla z Mołotowem przeznaczone jedynie dla wewnętrzno-sowieckich celów agitacyjnych. Zaś „New York Times", uważana w takich wypadkach jako tuba opinii Białego Domu, peroruje Kremlowi bez ogródek, że nie Moskwa, lecz Waszyngton i Londyn są kompetentne zadecydować, czy, jak i kiedy ma powstać drugi front. Ten przyczek w nos podkreśla amerykański organ rządowy w dodatku stwierdzeniem: „musimy się niestety pogodzić z faktem, że dawny brak zaufania pomiędzy Sowietami a demokracjami niestety bynajmniej nie uległ jeszcze likwidacji".

Bawiący właśnie na Kremlu delegat Roosevelta Wendell Willkie, zapytywany przez przedstawicieli prasy sowieckiej natarczywie o drugi front, odpowiedział z mrożącą ironią, że głos „New York Times" przedstawia nie tylko prywatną opinię tego dziennika, i że „Stalingrad jest tak samo frontem angielskim i amerykańskim jak frontem sowieckim". Enuncjacja ta, pełna nieukrywanego szyderstwa i kpin, musiała oczywiście podziałać na opinię sowiecką jak wiadro zimnej wody. Toteż obserwatorzy neutralni donoszą ze stolic alianckich do Lizbony, Sztokholmu i Berna jednogłośnie, że oburzenie i rozgoryczenie wzajemne wśród aliantów spowodowały prawdziwy kryzys psychologiczny; potęguje go niechęć szerokich kół amerykańskiej opinii publicznej okazywana coraz wyraźniej w stosunku do bolszewizmu a również i wzrastająca agitacja komunistyczna w St. Zjednoczonych.

Churchill-Szeherezada: „A teraz o władco niewiernych Stalinie, opowiem ci bajkę o drugim froncie".

Dziennik wydawany przez Anglików w Moskwie wywołuje gwałtowne głosy krytyki korespondentów zarówno bolszewickich jak i brytyjskich. Jeden z podburzających tytułów brzmi: „Uderzać na wroga!" Armia sowiecka gani tę zachętę do walki, ponieważ porównuje ona swoje własne wysiłki z wysiłkami Anglików, którzy nigdzie nie są w stanie zaatakować swych przeciwników. Ryciny zamieszczane przez te dzienniki przedstawiają spokojne krajobrazy angielskie, nie dotknięte przez wojnę. Wywołuje to naturalny odruch niezadowolenia u bolszewików, których własny kraj uległ zatraceniu.

Korespondenci angielscy pracujący w Związku Sowietów otwarcie przyznają w swoich depeszach, że bolszewicy nie uznają Anglików jako „aliantów" jak długo nie będzie utworzony „drugi front".

Anglicy nie pozostali bolszewikom winni odpowiedzi, której charakterystyczny dla wyspiarzy cynizm nie pozostawia nic do życzenia. U ujścia rzeki Tyne urządzili nową „generalną próbę inwazji" na imponującej szerokości frontu 350 km, której zadanie taktyczne polegało na sforsowaniu wybrzeża i natarciu na miasto Newcastle. Manewry przeprowadzone według opinii naocznych świadków z nadzwyczajnym realizmem—pociągnęły za sobą bowiem nawet rzeczywiste ofiary w ludziach — powiodły się w tym sensie, że desant w sile dywizji szkockiej pobił obrońców, rekrutujących się z oddziałów t. zw. „obrony ojczyźnianej", na głowę, pomaszerował na Newcastle i zajął miasto.

Pisma brytyjskie są przepełnione dramatycznymi opisami tej „bitwy inwazyjnej" i dochodzą do wniosku, że jeśli bawiący w Anglii bolszewiccy oficerowie łącznikowi, którzy na zaproszenie brytyjskich władz wojskowych uczestniczyli w manewrach w roli obserwatorów, posiadają dostateczny zapas objektywizmu i zrozumienia, przestaną upominać się o drugi front i poczną natomiast wołać: „Ratujcie Anglię!" I rzeczywiście rachuby sprytnych wyspiarzy, którzy dowiedli jak na dłoni, że impreza, która nie powiodła się na pasie 10-krotnie węższym pod Dieppe, posiada wszelkie szanse powodzenia na 350 km długim froncie wybrzeża angielskiego, nie chybiły, skoro — jak donosi Reuter z Sidney — tamtejszy przedstawiciel agencji TASS miał przyznać, iż „drugi front jest dla W. Brytanii pilniejszy aniżeli dla Unii Sowieckiej".

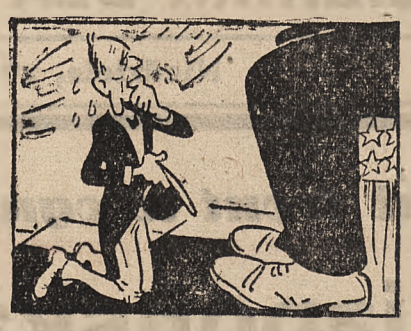

Anglik: „Wuju Samie, potężny protektorze biednego Albionu..."

Myliłby się jednak, kto by sądził, że wzajemne dąsy i uszczypliwe pretensje dzielą aliantów tylko na dwa obozy. Także pomiędzy dwiema plutokracjami anglosaskimi zarysowała się dotychczasowa sielankowa harmonia głębokimi zadrażnieniami. — Londyński „Economist" mówi otwarcie o zakusach rabunkowych St. Zjednoczonych na rynki i monopole brytyjskie. Prasa angielska krytykuje ostro nieudolność i chaos w amerykańskiej produkcji zbrojeniowej, której dostawy wciąż nie dorównują poziomowi wysiłków angielskich, padających w zastraszającym stopniu ofiarą niemieckich łodzi podwodnych. Wtóruje tym głosom ostra krytyka publicystów angielskich z powodu aroganckich uroszczeń i zarozumiałości megalomanów amerykańskich, która spotyka się u Anglików z niczym nieuzasadnionym serwilizmem.

Z drugiej strony Atlantyku nie skąpią wyspiarzom wyrzutów, że słabość militarna W. Brytanii nie pozwala im uzyskać wpływu na zmianę sytuacji na żadnym froncie i że Waszyngtonowi przysługuje wobec tego niezaprzeczalny prymat w sprawach nie tylko wojskowych i gospodarczych, ale w równej mierze prawo ingerencji w wewnętrznych zagadnieniach brytyjskiego Commonwealth. Nienaski te znajdują coraz częstszy wyraz w osobistych wycieczkach wzajemnych generałów, ministrów i wybitniejszych jednostek na obu półkulach.

Nerwowe skłócenie i wzajemne zwalanie na siebie winy jest niezwykle charakterystyczne dla ogólnej sytuacji i bezsilnego impasu, w jakim znalazł się obóz aliancki u progu czwartego roku wojny. Jakże wymownie odbija się chaos, zamęt i kompletny brak poczucia rzeczywistości przy ocenie własnego i cudzego położenia, w sprzecznościach i zwodniczych iluzjach, jakich zwierciadłem jest prasa i radio chylących się nieubłaganie ku przepaści mocarstw alianckich, że tylko przytoczymy garść przykładów z tego lata:

RADIO DAVENTRY:

19-go lutego 1942.
„Przyszła ofensywa sowiecka nie zakończy się odwrotem Niemców, lecz paniczną ucieczką".

5-go sierpnia 1942.
„Niestety, dowiadujemy się codziennie o nowych niemieckich sukcesach i zbliżaniu się dywizji hitlerowskich do Kaukazu".

ROZKAZ DZIENNY STALINA DO WOJSK SOWIECKICH:

24-go lutego 1942.
„Sławna armia niemiecka ponosi klęskę po klęsce. Pod razami czerwonej armii cofa się na zachód, trzymając się kurczowo każdej piędzi ziemi. Daremne to, gdyż inicjatywa jest po naszej stronie. Niedługo czerwona armia przepędzi wroga spod Leningradu, z Białorusi, Litwy, Łotwy, Estonii, Karelii i Krymu".

20-go lipca 1942.
„Żołnierze i oficerowie! — Musicie umrzeć albo walczyć do ostatniego! Zwycięstwo lub śmierć! Nieprzyjaciel postępuje coraz dalej naprzód. Wdziera się w głąb Unii Sowieckiej i opanowuje coraz to nowe obszary. Walki toczą się już u wrót Kaukazu. Niemcy idą na Stalingrad i ku Wołdze. Dalszy odwrót jest równoznaczny z zagładą. Ani kroku wstecz! — Oto nasze hasło.

ROZGŁOŚNIA LONDYŃSKA:

15-go maja 1942.
„Dzięki uderzeniu sił wojskowych marsz. Timoszenki unicestwiono w zupełności ofensywę niemiecką".

1-go sierpnia 1942.
„Faktem jest, że wojska rosyjskie nigdzie nie mogą powstrzymać ofensywy niemieckiej, lecz cofają się coraz dalej".

„KRASNAJA ZWJEZDA":

15-go maja 1942.
„Wojska marsz. Timoszenki zadały Niemcom pod Charkowem ciężką klęskę".

30-go lipca 1942.
„Armia czerwona nie może cofać się nadal, jeżeli nie chce los kraju i narodu wystawić na śmiertelne niebezpieczeństwo".

„REUTER":

15-go maja 1942.
„Mimo rzucenia do walki ostatnich rezerw, nie udało się Niemcom powstrzymać marszu rosyjskiego na Charków".

1-go sierpnia 1942.
„Rosja straciła dotąd zbyt wiele ziem, źródeł surowców, centr przemysłowych i fabryk. Rząd Sowietów zdaje sobie sprawę z powagi sytuacji".

RADIO COLUMBIA NOWY JORK:

17-go maja 1942.
„Opór wojsk niemieckich pod Charkowem złamany ostatecznie".

2-go sierpnia 1942.
„Nie można zataić, że armia niemiecka osiągnęła wielkie sukcesy"

AM. RADIO SCHENECTADY:

22-go maja 1942
„Uderzenie sowieckie pod Charkowem, zdaje się, spowodowało rozmiękczenie mózgów niemieckich".

27-go lipca 1942.
„Marsz niemiecki przez Don nabiera rozpędu. Jeszcze groźniejszym jest uderzenie Niemiec w kierunku Wołgi".

„IZWJESTJA — MOSKWA:

22-go maja 1942.
„Wojska rosyjskie konsekwentnie orzełamują niemieckie linie obronne".

2-go sierpnia 1942.
„Naród sowiecki śledzi z zaniepokojeniem i strachem wyłom armii niemieckiej".

„TIMES":

23-go maja 1942.
„Opór niemiecki słabnie stale"

20-go lipca 1942.
„Ofensywa niemiecka rozwija się nadal w całej pełni".

RADIO LONDYN:

28-go maja 1942.
„Na horyzoncie zarysowuje się coraz bardziej ostateczne zwycięstwo sojuszników".

5-go sierpnia 1942.
„Położenie Rosjan jest katastrofalne".

LONDYŃSKA SŁUŻBA INFORMACYJNA:

9-go czerwca 1942.
„Rok 1942, jako rok przeznaczenia, przyniesie komendzie niemieckiej dni najczarniejsze. I prawdą jest, że Niemcy z trwogą patrzą w przyszłość".

20-go lipca 1942.
„Tydzień ubiegły był najcięższy i najstraszniejszy". „Najcięższa godzina dla nas nadeszła" — dodaje „Sunday Express".

„NEW YORK HARALD":

23-go czerwca 1942.
„Dzisiaj ostatecznie skonstatowano, że Hitler się przespekulował tak, co do siły broni sowieckiej, jak co do rozwoju ogólnej sytuacji wojennej".

5-go sierpnia 1942.
„USA i Anglia znajdują się w bezpośrednim niebezpieczeństwie przegrania wojny. W następstwie marszu na Kaukaz zostaną Sowiety nie tylko odcięte od źródeł nafty, lecz Hitler może wygrać wojnę". S.

Wyniki ciągnienia loterii liczbowej z 26. 9.

przedstawiają się następująco:

Pierwsze wywołanie — 53, drugie — 33, trzecie — 38, czwarte — 64, piąte — 2.

80-lecie papierosów w Europie

DREZNO. 26. 9. — Minęło obecnie 80 lat od czasu, kiedy w Dreźnie założono pierwszą fabrykę papierosów w Europie. Należała ona do firmy Laferme. Tylko bardzo zwolna zdołano rozpowszechnić papierosy wśród palaczy. Aż do końca stulecia przeważały cygara. Dopiero od dwóch ostatnich dziesiątków lat wzrosło zużycie papierosów do miliarda sztuk.

Szczotką ryżową

A jednak jest drugi front!...

Drugi front! Te dwa słowa spędzają sen z powiek wodzów alianckich po obu stronach Atlantyku. Jest to bowiem według nich jedyne gordyjskie rozwiązanie węzła nieustannych niepowodzeń. A tymczasem jakoś to się nie udaje. Zawiodło i Dieppe i Tobruk i kilka pomniejszych prób. A Stalin tubalnym głosem bez ustanku woła: „Dajcie nam drugi front!!!"

„Ta czego się pan wydziera — powinien rzec mister Churchill — wszakże go pan ma, nie na wybrzeżu Francji wprawdzie, ale za to w samym sercu Anglii!"

Bo tak niestety musi się to nazwać. Stale, groźnie rozprzestrzeniają się wpływy komunistyczne w Wielkiej Brytanii. Nie trzeba szukać na to wiele przykładów. Wystarczy fakt wznowienia po 19-miesięcznej przerwie organu komunistów angielskich „Daily Worker", który już w pierwszym numerze (cały nakład rozszedł się w ciągu godziny) przeszedł do opozycji i w stanowczych słowach, dyktowanych przez ambasadę sowiecką, domaga się utworzenia drugiego frontu. Wzywa też cały świat robotniczy do poparcia tego żądania.

I cóż na to Churchill, na którego właśnie rozkaz dziennik został wznowiony? Czyż nie przypomina sobie swoich uzasadnionych zresztą obaw przed ekspansję komunizmu w swojej ojczyźnie?

Przecież powiedział on wyraźnie w wielkim teatrze w Boltonie 20-go stycznia 1926 r.: „Anglia nie jest Rosją. Jedna dziesiąta dawki bolszewizmu, która Rosję zrujnowała, położyłaby Anglię trupem". Zaś w liście do generała brygady Spearsa, na łamach „Daily Telegram" 30. 5. 1927, pisał: „Wielu oślepiło widowisko bandy spiskowców, którym udało się obalić carat i rządzić nim obecnie przy pomocy żelaznego knuta. Wierzą oni, że przy odrobinie szczęścia zdołają to samo uczynić w Anglii, że dostaną drogą gwałtu kraj w swe ręce i opanują go terrorem. Bolszewicy rosyjscy naciskają bez ustanku. Posyłają pieniądze, pomagają w organizowaniu, uczą jak zatruwa się duszę narodu i jak należy prowadzić propagandę rewolucji".

I czyż nie jest zaślepiony sam mr. Churchill, który właśnie pomaga i ułatwia drogę komunizmowi na terenie Anglii? Bo chyba trudno inaczej określić obecną postawę angielskiego premiera.

Mało powiedzieć: oślepiony. Zeszedł on nawet niżej: do roli posłusznego wykonawcy rozkazów Stalina.

I przeciw komu obróci się nieszczęście, jeśli nie przeciw niemu?

Musi więc mister Churchill przeżywać teraz ciężkie chwile. Upiorne widziadła moskiewskie prześladują go na każdym kroku. A szpiegi Kremlu śledzą go wszędze.

A towarzysz Stalin ma stanowczo zbyt wielkie wymagania.

Czyż nie wystarczy mu, że zdobył już na wyspie brytyjskiej drugi front i to nie byle jaki front, bo czerwony?... **Lord.**

Bohaterski wyczyn załogi hydroplanu

Na bezkresnych wodach Oceanu Lodowatego błąka się od pięciu dni mała gumowa łódź. Znajduje się w niej dwóch ludzi, dwóch rozbitków z angielskich lotniskowców, pogrążonych w falach w czasie bitwy morskiej w czerwcu w roku 1940.

W pierwszym dniu tej tragicznej wędrówki po bezkresnych wodach rozbitków było sześciu. Dzisiaj jest ich już tylko dwóch.

Załoga samolotu niemieckiego, który wracał z lotu wywiadowczego, spostrzegła małą łódź i siedzącego w niej człowieka, dającego wiosłem słabe jakieś znaki. Znaki te miały oznaczać wołanie o ratunek. Lotnicy zauważyli także drugiego z rozbitków. Robił on wrażenie omdlałego, leżąc na dnie łodzi. Ręce jego zwisały za burtę.

Samolot należał do eskadry niemieckiej. Rozbitkami, błąkającymi się na falach byli Anglicy. Ale w takiej chwili nie istnieje dla prawdziwie wartościowego żołnierza pojęcie słowa „Nieprzyjaciel". Mimo bardzo niesprzyjające warunki atmosferyczne i terenowe, dowódca załogi samolotu bez wahania zadecydował: „Spieszymy na ratunek!".

W momencie opuszczenia się na fale hydroplan stracił z oczu małą gumową łódeczkę. Ale za chwilę spostrzegł ją znowuż. Udało mu się nawet osiąść na falach tuż obok niej. Dowódca hydroplanu manewrował tak, aby łódź znalazła się pomiędzy pływakami, na których w międzyczasie usadowiła się załoga. Manewr udał się, ale mimo to ratowanie ludzi idzie bardzo opornie. Człowiek, który leży przerzucony przez łódź, nie może się nie tylko podnieść, ale nie ma siły, by chwycić wyciągniętą do niego z pomocą rękę niedawnego swego nieprzyjaciela.

Nic dziwnego. Wędrówka gumowej łodzi trwała pięć dni i pięć nocy. Głód dokuczał ogromnie, ale jeszcze więcej zmęczyło pragnienie. Toteż nic dziwnego, że ludzie opadli całkowicie z sił i to w chwili, w której widziany tyle razy w momentach gorączką wywołanych wizyj realizował się w ich oczach niewiarygodny obraz ratunku. Toteż wciąganie ludzi na pokład samolotu szło z wielkim trudem. Starszy dał się jeszcze prowadzić, młodszy o chłopięcej, dziecinnej jeszcze twarzy, ale o siwych całkowicie włosach, leżał jak martwy w ramionach ratujących go żołnierzy. Pięć dni szalonej wędrówki zrobiły swoje!

Hydroplan, spełniwszy swój naprawdę bohaterski wyczyn przyjścia z pomocą niedawnemu wrogowi, zaczął startować. Start na wodach Oceanu Lodowatego szedł jednak ciężko. Ogromna góra fal podniosła aparat wysoko w górę, by w następnej chwili z całym impetem rzucić nim o fale.

Samolot „dyszy" ciężko. Wreszcie start udał się. Aparat uniósł się i płynie już wysoko w powietrzu, niosąc na swym pokładzie wyrwanych z objęć śmierci ludzi, niedawnych wrogów, z którymi w czasie, gdy byli do tego zdolnymi, walczyli bracia ich na polach frontu. Dzisiaj jest to tylko dwóch chorych ciężko rozbitków, którym z wszystkimi możliwościami ratunku pośpieszyli dzielni lotnicy z pomocą.

P. I

Legenda babiego lata

Nie wszystkim czytelnikom wiadomo zapewne, że delikatna przędza babiego lata jest dziełem czterech malutkich pajączków, z których jeden nazywa się boczeń, drugi czelustek, trzeci skrzeczek a czwarty — namiastek.

Mimo drobnych różnic w budowie i ubarwieniu, wszystkie one nie lubią bardzo deszczu, przędą jedynie w czasie słonecznej pogody, przeto zjawisko to można obserwować najlepiej, gdy jesień jest prawdziwie złota!

Już z nazw ludowych babiego lata w wielu językach europejskich widać, że otacza je jakiś urok religijnej poetyczności. W Niemczech południowych nosi ono nazwę „Mariengarn", „Altweibersommer" lub „Frauensommer", we Francji „fils de la Vierge" (włosy Dziewicy), w Anglii „Gossamer" co znaczy: Boża tkanina.

Podobnie w podaniach ludu naszego ta delikatna pajęczyna uważana jest za przędzę z wrzeciona Matki Boskiej, rzuconą na ziemię, aby przypomnieć gospodyniom wiejskim, że pora już zasiąść do prządek i pomyśleć o ubraniach na zimę dla swej czeladki. Mówią też po wsiach, że babie lato jest przędzą idealnie cienką, cieńszą nawet od bożej tkaniny. („Pająk się Matce Boskiej sprzeciwia, bo chociaż ona przędzie tak cienko, on cieniej snuje swoje krosienko").

Z poezji ludowej przechodzi czasem ten uroczy motyw o przędzy Matki Boskiej do poezji artystycznej. Oto jak pewien lwowski poeta, który wiele przebywał na wsi, dzierżawiąc folwark magistracki Zubrza pod Lwowem, opiewał wdzięki młodej i zwiewnej panienki:

Ciebie chcą ściągnąć na ziemię
Nitko z przędzy Matki Boskiej,
Na tobie chcą wieszać brzemię
Walk burzliwych, dziennej troski.

Ty wiej się dalej błękitem
Ponad smętne nasze wody,
Ponad biednych ludzi żytem,
Zwiastunko długiej pogody!

Ty wiej cię dalej nad nami
Biała, lśniąca w ciągłym locie,
Czasem się uwieś myślami
Na moim samotnym płocie.

Nazwą ciebie pajęczyną,
Lecz ja człowiek z prostej wioski
Wiem, że jesteś nad krainą
Nitką z przędzy Matki Boskiej.

Folklor, t. zn. wiedza i twórczość ludu ma ambicję, że o wszystkim wie i wszystko przewidzieć zdoła. Zajmuje się też ta fantastyczna i często naiwna „wiedza" zjawiskiem babiego lata, ujmując je w przysłowia:

Babie lato: trzy dni deszczu,
Jeden dzień pogody.

albo:

Kiedy lato babie,
Nie jedź w las na szkapie.

Kalendarz ludowy przewiduje następujący czas trwania tej osobliwości jesiennej:

O św. Brygidzie (8 października)
Babie lato przyjdzie.

Na św. Szymona (28 października)
Babie lato kona.

I wreszcie:

Babie lato, babie lato
czasem się opłaci.
Lecz od Judy już są grudy
I ciepło się traci.

Pająki w ogóle cieszą się ogromnym, zabobonnym wprost poszanowaniem w najszerszych masach. Nie wolno ich zabijać pod grozą sprowadzenia nieszczęścia na siebie i swój dom.

W mitologiach ludów starożytnych gra pająk dużą rolę jako symbol zapobiegliwości i pracowitości oraz artyzmu. Po grecku nazywa się pająk „arachne", z którą to nazwą łączy się dramatyczna historia pewnej prządki tego imienia.

Arachne, córka farbiarza purpury w Kolofonie w Jonii, nauczyła się od bogini Ateny sztuki przędzenia i zdołała kunszt ten doprowadzić do takiej perfekcji, że wyzwała samą boginię na turniej: kto lepiej prząść potrafi. Daremnie ostrzegała ją przed tym zuchwalstwem sama Pallas Atene, przebrana za starą żebraczkę. Zapalona do współzawodnictwa Arachne wykonała przepyszną tkaninę przedstawiającą przygody miłosne niebian. Robota była bez zarzutu do tego stopnia, że powodowana zawiścią bogini, podarła wspaniałe dzieło sztuki tkackiej. Zrozpaczona artystka powiesiła się w przystępie szału. Atene po namyśle przywróciła życie niebezpiecznej rywalce, ale aby ukarać ją za zuchwałą chęć zrównania się z bogami, zamieniła ją w pająka.

Uczeni upatrują źródło tego mitu we współzawodnictwie miast greckich z aziatyckimi, które produkując znakomite wyroby tkackie czyniły wiele konkurencji Hellenom. Dodać należy, że w podaniach hinduskich rolę prządki Arachny pełni jutrzenka, której zajęciem jest przędzenie. Wśród baśni ludu naszego istnieje ciekawa odmianka podania, osnutego w okół osoby słynnego czarnoksiężnika Twardowskiego.

Pan Twardowski pracował przez całe życie nad wynalezieniem lekarstwa przeciw śmierci, na której siły, jak mówi przysłowie łacińskie, nie znajdziesz zioła w ogrodach. Wynalazł wreszcie pewny sposób, kazał tedy zaufanemu uczniowi swojemu posiekać się w kawałki i przepisał dalszy sposób postępowania. Uczeń nagotował rozmaitych przepisanych przez czarnoksiężnika ziół i maści, potem pokrajał i posiekał ciało swego mistrza na jeszcze drobniejsze

Krzyżak

cząstki, wysmarował maściami, zlał sokami roślin i złożył napowrót jak należy, pochowawszy je pod murem cmentarnym. Przez trzy lata, siedem miesięcy, tyleż dni i godzin miał pan Twardowski spoczywać w grobie. Gdy termin nadszedł, uczeń czarnoksiężnika o północy w pełnię księżyca, zapaliwszy wpierw siedem świec z tłustości trupiej, zaczął grób odkopywać. Jakiż podziw go ogarnął!

Zwłoki Twardowskiego znikły, a w miejscu wiór, na których leżały, kwitły wonne fiołki i macierzanka. Na tej murawie spoczywało uśpione małe dzieciątko, o rysach przypominających oblicze czarnoksiężnika. To był on, ale powrócony do stanu niemowlęctwa. Czarodziejskie to dziecko urosło przez noc więcej niż przez rok, w siedmiu miesiącach stało się młodzieńcem. Odrodzony pan Twardowski wziął się z młodzieńczymi siłami do praktyk czarnoksięskich, sługę wiernego wynagrodził sowicie. Potem jednak ogarnęły go wątpliwości: a nuż chłopak da się przekupić i zdradzi komu tajemnicę i przepis na odmłodzenie?

Z tej obawy więc zaklął wiernego sługę w pająka. Trzymał go w swej komnacie, otaczając staranną opieką. Ile razy mistrz wychodził z domu, pająk przyczepiał się doń nitką i nie odstępował go ani na krok. Katastrofa pana Twardowskiego miała miejsce — jak wiadomo — „w karczmie co Rzym się nazywa", gdyż diabli nie mogli zwabić go do prawdziwego Rzymu. Twardowski przyszedł do nieszczęsnej karczmy nie sam, lecz w towarzystwie nieodstępnego pająka na ubraniu. A kiedy czarty porwały go w powietrze, wierny pająk poleciał razem z nim i zawieszony został między niebem a ziemią na rożku księżyca.

Ale jest szczęśliwszy od pana Twardowskiego, ma swobodę ruchów. Spuszcza się nieraz na swej nitce pajęczej ku ziemi, obserwuje bacznie co się tam dzieje, wraca napowrót i usiadłszy na uchu pokutującego czarnoksiężnika, rozpowiada mu najnowsze nowiny z ziemskiego padołu

mg K.

Kultura i wiedza

Maks Dreyer, którego działalność literacka jest wyjątkowo wszechstronna, jako dziennikarz pracował w charakterze redaktora w „Tägliche Rundschau", jako autor sceniczny uwzględniał problemy swej epoki, jako powieściopisarz był jednym z najwybitniejszych piewców piękna i potęgi morza. Maks Dreyer idzie całkowicie z duchem czasu. W ostatniej swej powieści (Dzielna, mała Renata) ustosunkowuje się pisarz starej generacji zupełnie nowocześnie do zagadnień interesujących dzisiejszą młodzież. Poeta ukończył właśnie 80 rok życia w pełni sił.

* * *

Wyzyskując filmowy materiał dokumentarny japońskich sprawozdawców wojennych, wydział informacyjny japońskiej armii ekspedycyjnej nakręcił dwa filmy wojenne, których tematem jest zdobycie Malajów oraz kampania na Filipinach. Pierwszy film ukazuje się już na ekranach kinoteatrów w Tokio.

Kto rządzi Ameryką?

Najbliższym współpracownikiem Roosewelta jest sekretarz stanu, Cordell Hull, żonaty z żydówką. W sprawach gospodarczych doradcą jego jest żyd Herbert Fais. Wydziałem informacyjnym kieruje żyd D. N. Salomon. Sprawy wschodnioazjatyckie referuje żyd Carl Jacobs. Oprócz tego wpływowymi osobistościami w departamencie stanu są dwaj żydzi: Jacob Metzger i Leo Pasvolsky.

Ministrem skarbu USA jest żyd Henry Morgenthau, krewniak plutokracji żydowskiej: Lebmanów, Guggenheimerów, Seeligmannów, Wertheimerów, Levisohnów i Warburgów. Doradczynią Morgenthaua jest żydówka wiedeńska Henrieta Klotz. W ministerstwie skarbu ważną rolę grają żydzi: Bernard Bernstein i Jacobs.

W ministerstwie spraw wewnętrznych rej wodzą żydzi: Ickes, Margold, Cohen, Dawid Wolfsohn, Strauss, Segal, Nathan Strauss, Grüning, Moses Saenz.

W sprawiedliwości „robią" żydzi: Harold Nathan i Goldstein. W pocztowej komunikacji mają głos żydzi: Max Cohen, Stine, Cain, Goldmann.

Ministerstwem handlu rządzą: Nathan Engle, Hirsch, Nathan Golden.

W ministerstwie wojny spotykamy icków: pułk. Benjamina Jacobsena i Charlesa Barucha, w rolnictwie — żyda Mordechaja Czekiela, Glicka, Oppenheimera i Roberta Marshalla.

Aresztowanie szpiega w Sztokholmie

SZTOKHOLM, 26. 9. — Jak donosi „Afton Tidningen", we czwartek aresztowano podróżującego handlowca, obywatela szwedzkiego, nazwiskiem Las Mauritz Waroll, z powodu wykonywania niedozwolonej działalności informacyjnej. Waroll przyznał, że w połowie września odwiedził poselstwo sowieckie w Sztokholmie celem udzielenia tam wiadomości o stosunkach wojskowych w Finlandii, o których otrzymał informacje.

SPOTKANIE W GETCIE

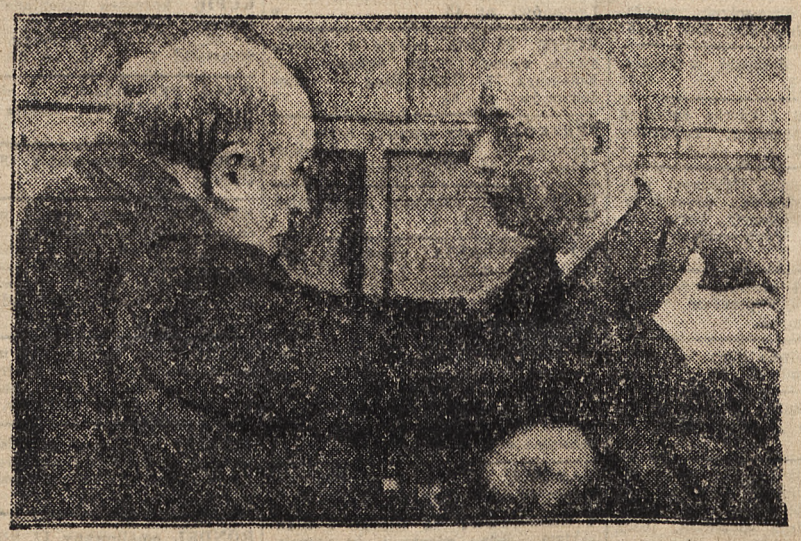

— Kogoż widzą moje oczy, kogo? oj ty stary szachraju!
— Sza! Sza! Hosenduft, gdyby goje znali wszystkie twoje szwindle, nie ujrzałbyś już wolności.

Z DNIA

DZIS ZACIEMNIAMY:

Początek 19.21
Koniec 5.55

ALARM LOTNICZY. Zapowiedź: 3-minutowe przerywane brzmienie syren, równocześnie publiczne zapowiadanie przez głośnik. Odwołanie: 2-minutowe przeciągłe brzmienie syren i publiczne odwołanie przez głośnik.

Dziś wyścigi!

(y) Dziś o godz. 13.30 rozpoczyna się trzeci dzień wyścigów konnych sezonu jesiennego. Dojazd na tor na Persenkówce tramwajami linii „10" oraz wozami dodatkowymi „P", które będą kursowały od centrum miasta („Kawiarnia Wiedeńska") do radiostacji co 5 minut.

Nasze typy

(y) Na dzisiejszy trzeci dzień wyścigów typujemy zwycięstwo następujących koni: Gonitwa I. — 1. Ares II, 2. Mousquetaire. Gonitwa II. — 1. Nairobi, 2. Bezsporna. Gonitwa III. — 1. Bojar, 2. Brabant. Gonitwa IV. — 1. San II, 2. Game. Gonitwa V. — 1. Rekin, 2. Indygenat. Gonitwa VI. — 1. Aristot, 2. Uganda. Gonitwa VII. — 1. Nadir II, 2. Bar. Gonitwa VIII. — 1. Pedal, 2. Pirat II.

SZUKAJ POMOCY I PORADY W POLSKIM KOMITECIE POMOCY.

Gdyby Witków Nowy miał warunki rozwoju...

Witków Nowy jest miasteczkiem, siedzibą gminy zbiorowej wiejskiej, do której należą gromady: Ordów, Płowe, Stanin, Radwańce, Suszno, Witków Nowy i Witków Stary. Teren ten należał przed wojną do pow. Radziechów, a obecnie wchodzi w skład Kreishauptmannschaftu Kamionka Strumiłowa. Stan zaludnienia wynosi około 1.500 osób narodowości polskiej, z czego na Witków Nowy przypada 340, na Witków Stary 242 Polaków.

W lutym br. została w Witkowie Nowym zorganizowana delegatura Polskiego Komitetu Opiekuńczego, która objęła opieką stałą 40 rodzin, składających się z 75 osób starszych i 60 dzieci, a ponadto 100 dzieci szkolnych. Koniecznością jest utworzenie jeszcze punktów dożywiania w Susznie dla 40 dzieci szkolnych, w Korczynie dla 15-tu i w Hoholowie dla 20 dzieci, lecz z braku na ten cel funduszów delegatura P. K. Op. nie jest w możności podołać swemu zadaniu bez poparcia samego społeczeństwa.

Podczas odpustu, jaki miał miejsce w Witkowie Nowym w miesiącu maju br., delegatura P. K. Op. zebrała na akcję charytatywną kwotę 300 zł. Obecnie po zbiorach spodziewane są większe wpływy w naturze ze strony społeczeństwa polskiego, które pozwolą na rozszerzenie akcji niesienia pomocy najbiedniejszym. Delegatura P. K. Op. nosi się z zamiarem zorganizowania kuchni ludowej na terenie Witkowa Nowego, jednak na przeszkodzie temu stoi brak lokalu. Sprawa ta będzie mogła znaleźć szczęśliwe rozwiązanie, gdy zarząd gminny będzie mógł przyjść z pomocą delegaturze. Nie chodzi w tym wypadku o pomoc materialną, lecz o przychylne ustosunkowanie się zarządu gminnego do sprawy reprywatyzacji budynku Polskiej Ochronki, który od niepamiętnych lat stanowi własność Sióstr Służebniczek. Przed wojną Siostry Sużebniczki w domu własnym w Witkowie Nowym prowadziły ochronkę dla dzieci polskich, w której przebywało stale pod opieką ponad 30 sierót. Delegatura P. K. Op. mogłaby dać stałą opiekę sierotom i zorganizować kuchnię ludową dla dorosłych, a ponadto w tym domu Polskiej Ochronki znajdzie pomieszczenie Polska Szkoła Powszechna z punktem dożywiania dzieci szkolnych.

Wieś galicyjska czuje się dobrze bez żydów

Zabrano żydów ze wsi. Wyjdzie to niewątpliwie na jej własny pożytek, choć może u niejednego naszego galicyjskiego kmiotka, a więcej jeszcze u gosposi kryje się gdzieś w zakamarkach serca ukrywany żal za tymi pasożytami rodu ludzkiego. Boć to bywało do niedawna i tak, że dla nauczyciela wiejskiego żałowało się w ciężkim, bo wojennym czasie, jajka czy odrobiny masła lub sera, czegoż przecie na wsi dzięki Bogu jeszcze nie brakowało, ale dla żyda znalazła się zawsze i kurka czy gąska, jajko, masło i ser.

To poczucie uniżoności galicyjskiego włościanina wobec żydowskiego szachraja i zdziercy datuje się jeszcze z dawnych czasów, kiedy to żyd na wsi był panem, jakiemu się czapkowało i ulegało. Tysiące ludu wiejskiego rozpijali w swych karczmach, a potem za długi kredą pisane, puszczali na licytacjach z torbami na zarobek do Kanady, Francji itp., demoralizowali wiejskie dziewczęta, za chłopską krwawicę dwory sobie budowali i folwarki zakładali — na chłopskiej skórze dorobili się majątków.

Ale to było, minęło.

Dziś jednak wieś już przejrzała na oczy i chłop coraz lepiej rozumie rolę żydostwa i własną dotychczasową ciemnotę i błędy w tym względzie popełniane.

Z czasem wieś na pewno wyraźnie odczuje dobrodziejstwo braku żydów, którzy na wsi zupełnie byli niepotrzebni. A nie zaszkodzi, gdy przez brak odbiorców żydów, płacących dotąd każdą żądaną cenę, produkty wiejskiej wytwórczości potanieją, wieś tym sposobem zasłuży sobie na wdzięczność miasta.

Potrzeba bursy dla młodzieży prowincjonalnej

Rozwój szkolnictwa, jaki się zaznaczył w ostatnim roku, stwarza duże możliwości dla młodzieży, której pozostawiono wybór zawodów według zamiłowania, zdolności, ewentualnie rozpoczętych już i praktykowanych kierunków pracy. Młodzież miejska posiada warunki wykorzystania którejkolwiek z licznych gałęzi wiedzy, z praktyki na miejscu w warsztatach szkolnych czy też pracowniach kwalifikowanych majstrów.

Należałoby jednak równocześnie pomyśleć o prowincji, która nie ma możności korzystania ze szkół lwowskich. Wobec stale wzrastającej, żywotnej organizacji szkolnictwa i szerzenia oświaty nie tylko w dużych miastach, ale też prowincjonalnych, jedynym rozwiązaniem kwestii udostępnienia młodzieży prowincjonalnej nauki w mieście byłoby utworzenie bursy.

Zorganizowanie Bursy dla uczącej się młodzieży prowincjonalnej zasługuje na uwagę nie tylko jako azyl zapewniający jej mieszkanie i utrzymanie za pewną opłatą, ale również i ze względu na jej znaczenie wychowawczo - pedagogiczne. Młodzież wychowywana w bursie podlega pewnym rygorom, których celem jest zdyscyplinowanie, przyswojenie ładu i porządku, wreszcie tzw. technika pracy polegająca na pożytecznym wykorzystaniu każdej godziny. Bursa wreszcie jest terenem, na którym każdy młody człowiek uczy się życia koleżeńskiego, staje się kółeczkiem samopomocy naukowej, w zdrowym współzawodnictwie rozwija ambicję, która jest podstawą wszelkiej pracy.

Z powyższych względów jak również z uwagi na trudności materialne, jakie stają na przeszkodzie kształceniu się młodzieży prowincjonalnej w mieście, należałoby pomyśleć o zorganizowaniu bursy, która by stanowiła opiekę dla młodzieży i ułatwiła jej korzystanie ze szkół miejskich.

Ostatni termin odbioru zdjęć

(y) Przypominamy, że termin odbioru zdjęć do kart rozpoznawczych mija z dniem 30-tym bm. Osoby, których termin odbioru zdjęć wyznaczony na kwitach już minął, winny się zgłaszać po odbiór w lokalu przy ul. Ossolińskich 10 w godzinach od 9-ej do 18-ej, te osoby natomiast, które po odbiór już się zgłaszały i wówczas wyznaczono im nowy termin odbioru zdjęć, winny się zjawić dopiero po upływie tego terminu.

PODZIĘKOWANIE
JWP. Doc. Dr. Med. A. CHWALIBOGOWSKIEMU za wyratowanie i wyleczenie z ciężkiej choroby naszego syna, składają serdeczne podziękowanie
9053 LACHOWIE

CHLEB
z piekarni R. JANOWSKIEGO do nabycia we własnym sklepie ul. Romanowicza 10. Rejestracja kartek bez względu na miejsce zamieszkania 3826

POLECENIA GODNE FIRMY

PASTA DO OBUWIA i PODŁOGI po urzęd. fabrycznej NISKIEJ CENIE sprzedajemy KAŻDEMU. — Laborat. Chem. „Pfau". Lwów, ulica SYKSTUSKA 8 w podwórzu. 7527

DLA PAŃ I PANÓW! Męsko-damski zakład fryzjerski „Poldzia" Boimów nr 4, przedtem Sienkiewicza 3, poleca się nadal Klienteli. 9090

BATERIE DO LATAREK tylko w dobrym gatunku wysyłamy za zaliczeniem, po otrzymaniu zadatku. — „Technogalant" Kalwaria Zebrzydowska k. Krakowa. Żądać ofert. 3412

ZAKŁAD INSTALACYJNY gazowo-wodociągowy, Lwów ulica Piłsudskiego 19. Telefon 263-83 przyjmuje wszelkie nowe instalacje oraz naprawy gazowe, wodociągowe i centralnego ogrzewania.

PUDEŁKA stare z pasty do BUCIKÓW, przyjmujemy i wymieniamy na PASTĘ. Labor. Chem. „PFAU". Lwów, SYKSTUSKA 8, w podwórzu

MICHAŚ JAREMA, ZNANY DAMSKI FRYZJER, SPECJALISTA W TRWAŁYCH ONDULACJACH wykonuje trwałą tylko zagranicznymi płynami. UWAGA na ADRES — LWÓW, CZARNIECKIEGO 3.

KOSMETYKA firm: „SUNRISE" — „MARTIN" i „ORMIL" poleca odbiorcom we Lwowie i na prowincje B/H. WŁODZIMIERZA RUBLA — Lwów, Ossolińskich 10, II. piętro. — Telefon 128—22. 3629

PRZYBORY SZEWSKIE i RYMARSKIE poleca odbiorcom we Lwowie i na prowincje B/H. WŁODZIMIERZA RUBLA, Lwów, Ossolińskich nr 10, II. p., telefon 128—22. 3620

GALANTERIA METALOWA zapalniczki „WIATRÓWKI" poleca odbiorcom we Lwowie i na prowincje B/H. WŁODZIMIERZA RUBLA — Lwów, Ossolińskich 10, II. piętro — telefon nr 128—22. 3631

ARTYKUŁY GOSPODARCZE, pasty, sznurki, artykuły szewskie, Termosy poleca SZUMSKI, Łyczakowska 4. — Przyjmujemy do wykonania zlecenia na prowincję. v

ZABAWKI — KUKURUDZA MARIAN, Lwów, KILIŃSKIEGO 1. 3704

PAPIER LISTOWY, koperty, ołówki itp. poleca M. KOWALSKI, Lwów, LEGIONÓW 19. 3776

TERMOSY, torby skórzane, poleca Tadeusz SZUMSKI, Łyczakowska 4.

DOSTAWY DLA PRZEMYSŁU, INSTYTUCJI I HANDLU! — WORKI z tkaniny papierowej, WORKI papierowe 5-krotne, 100-kilowe, SZPAGAT papierowy, TORBY damskie — luksusowe i na zakupy oraz PANTOFLE domowe z tkaniny papierowej, SZCZOTKI wszelkiego rodzaju, MYDŁO namiastkowe, PASTA do obuwia i podłogi, SZUFELKI na węgiel, HEBLE stolarskie tylko w dużych ilościach: B/H Dr GÓRSKI & POLAŃSKI, Lwów, FRIEDRICHÓW nr 5, I. p. Telefon 215—27. Szczegółowe oferty i cenniki na żądanie 3676

BLOKI RYSUNKOWE, zeszyty — KREDKI kolorowe dla młodzieży szkolnej poleca M. KOWALSKI — LWÓW, LEGIONÓW 19. 3777

ŻURNALE MÓD najnowsze modele jesienno - zimowe. Duży wybór, poleca M. KOWALSKI — LWÓW — ulica LEGIONÓW 19. 3778

BEZPŁATNIE WYSYŁAMY cennik żurnali mód na sezon jesienno - zimowy 1943 r. M. KOWALSKI — LWÓW, LEGIONÓW 19. 3779

ATRAMENTY do wiecznych piór — KALKI maszynowe itp. PRZYBORY BIUROWE, poleca M. KOWALSKI, LWÓW, LEGIONÓW 19. 3780

KOREK NATURALNY w formie płyt oraz KORKI DO FLASZEK do nabycia w firmie: Chemikalia i Kosmetyka, INŻ. FR. KAŁUŻA & FR. HARHALA, Lwów, ulica KAZIMIERZOWSKA nr 49. 3808

NAPRAWY maszyn do szycia wszystkich systemów oraz dodatki do maszyn, poleca firma „JAN ŁOMAGA" Lwów, ul. Kołłątaja 3. 8999

PASTY do podłóg i obuwia poleca: SZUMSKI, Łyczakowska 4. v

EL — BE — HA Lemberger Baustoff - Handlung obecny adres: ul. Rzeźnicka 9 (Schlachthofstr.). — Telefon 2—61—60. 8891

TOREBKI PAPIEROWE wszelkich rozmiarów, KOPERTY, BLOKI — KARTONY i inne polecają WARSZTATY PRZERÓBKI PAPIERU — Pol. Kom. Op. w składnicy przy ul. KOPERNIKA 19. Tamże przyjmuje się zamówienia na wszelkie przeróbki krawieckie, łapanie oczek, naprawę skarpet, przenicowania oraz krawaty. BIURO: Prowiantowa nr 5.

SIECZKARNIE, SZATKOWNICE — taczki, WORKI, wszelkie artykuły techniczno - rolnicze, części do maszyn rolniczych, MONTAŻE i NAPRAWA — ING. M. JUNY, Lwów, KAZIMIERZOWSKA 15 (przy bramie hotelu „Astoria"). 3633

BRZYTWY, NOŻE, nożyczki i t. p. OSTRZY M. Szubrowski, Boimów 4.

ATELIER FOTOGRAF. „FO-FO-RA" Chorążczyzny 5 — szybko! solidnie!

SANDAŁKI LETNIE! Elastyczne — mocne, eleganckie. Prowincja za zaliczeniem. — „AZET" Warszawa — ul. Jasna 18, m. 20. 3556

SZEWSKIE I RYMARSKIE ARTYKUŁY. Hurtownia bogato zaopatrzona, wysyła za zaliczeniem. Obsługa solidna i wysyłka natychmiastowa. I. Bogdanowicz i Ska, Warszawa — Graniczna 6, telefon 6-13-22. 3554

MŁYŃSKIE kamienie, kaspry, pytle, gazę, toczki szmerglowe, wosk do pasów, szkła wodowskazowe, gwintowniki, piłki do żelaza itp. — poleca „PILOT" Lwów, BATOREGO 4 3366

SALON FRYZJERSTWA DAMSKIEGO, ALEKSANDRA GOŁOBOWA, ul. AKADEMICKA 3, I. p., wykonuje farbowanie włosów, ondulację trwałą, wodą i żelazkową. 8408

KSIĘGARNIA — ANTYKWARNIA A. Krawczyński, LWÓW, obecnie ul. TRYBUNALSKA nr 18. 7598

NAPRAWA primusów, Lwów, Czarnieckiego nr 2. 6974

BIŻUTERIA SZTUCZNA, duży wybór w najstarszej aryjskiej firmie: JAN SELTENREICH, Lwów, PLAC HALICKI 14. Tamże fachowa naprawa wszelkiego rodzaju zegarków.

SALON KOSMETYCZNY — Berty Thiel, PLAC DĄBROWSKIEGO 8 — wykonuje wszelkie zabiegi kosmetyczne, jak masaże twarzy, trwałą ondulację, farbowanie i manicure. 3442

POTAŻ i mydło u SZUMSKIEGO — Łyczakowska cztery. v

AMONIAK, KWAS SIARKOWY, — TALK KOSMETYCZNY, poleca firma: INŻ. FR. KAŁUŻA & FR. HARHALA, Lwów, KAZIMIERZOWSKA 49. 3810

UWAGA, TANIO! Makatki, obrusy papierowe, papier pakowy, materiały piśmienne, szpagat papierowy, Warszawa, ul. Świętokrzyska nr 39 — Antoni Ruzik 3812

KUPNO — SPRZEDAŻ

WÓZEK dziecinny „Konkona" — do sprzedania. Oglądać: Kościuszki 24; mieszk. 5; między godz. 5—6. 9120

KUPIĘ pierwszorzędną, piękną, jasną, kompletną sypialnię, tylko w bardzo porządnym stanie. Listy z opisem do Gaz. Lw. 9124:

KUPIĘ piękny, dwuosobowy rozkładany tapczan. Listy Gaz. Lw. 9125:

FUTRO męskie, damskie, sprzedam. Karpacka 7, m. 1. 9126

PŁASZCZ męski i kurtkę futrzaną na średniego sprzedam. Łyczaków nr 9, drzwi nr 3. v

MESZTY 39, koszulę (Milanes) nocną, torbę krokodylową, płaszcz jesienny, płaszcz pluszowy, karty bridżowe sprzedam. Tarnowskiego 24/1, od godz. 2-giej. v

FUTRO damskie murmle, łóżeczko dziecinne niklowe, sprzedam, ulica Jachowicza 20, m. 5. 9136

ŁÓŻECZKO dziecinne białe sprzedam Kleparowska 6, mieszk. 16. v

SPRZEDAM beczkę żelazną na oliwę, naftę. Sklep „Kunstgewerbe" — Batorego 24. v

UBRANIE męskie brązowe na wysokiego i palto zimowe granatowe — meszty męskie 40 przenoszone, linoleum 4 m. chodnik sprzedam. Listy Adm. Gaz. Lw. 9144:

KUPIĘ śniegowce sukienne na buciki nr 39. Listy Gaz. Lw. 9150:

SPRZEDAM obrazy Wygrzywalskiego i inne, wazy Mozera, kryształy, dywan żywiecki. Pawlikowskiego 18/I od godz. 3—6. 9145

LISA SREBRNEGO okazyjnie kupię Listy Gaz. Lw. 9151

KAPĘ wytworną podwójną łóżkową, sprzedam. Jelinka 7 (bocz. Gipsowej)

UBRANIE popielate 173 sprzedam: plac Bilczewskiego 8, m. 4. v

KUPIĘ PŁASZCZ SKÓRZANY na wzrost 180 cm. Gaz. Lw. 9154

SPRZEDAM NATYCHMIAST TANIO DOM DREWNIANO - MUROWANY, pokryty blachą, 4 ubikacje na rozbiórkę lub w całości z ogrodem i 7-letnim sadem. Okolica podmiejska. Informacje telefon 207—25.

UBRANIE CIEMNE i jasne, wytworne, oraz RAGLAN sprzeda krawiec. Zimorowicza nr 17. 9258:

ZNACZKÓW POCZTOWYCH abonament — tego jeszcze nie było! Szczegóły bezpłatne. Polski Dom Filatelistyczny, — Warszawa, — ul. Marszałkowska 116. 3407

SZEWSKIE I RYBACKIE ARTYKUŁY, wielki wybór. Cenniki wysyłamy. Prowincja za zaliczeniem. — Warszawa, ulica Próżna nr 10, Inż. A. Sikorski. 3408

DENTYSTYCZNE generatory, miechy, szczotki, filce, kamienie, sprzedaje skład artykułów dentystycznych Irena Pyrzowa, Kraków, Asnyka 3.

WIERTARKI ELEKTRYCZNE, fabrycznie nowe kolumnowe, nowoczesne, ½ KM. wiercenia 18 mm, — sprzedamy. Boyar, Warszawa, Krakowskie Przedmieście 9. 3557

PALTO jesienne na średniego pana, sprzedam. Mickiewicza 26, mieszk. 16 podwórze, na lewo, od 3—6. 9283

KUPIĘ UBRANIE męskie w dobrym stanie, wzrost 175 cm. Zgłoszenia — Kolektura 17, — Hitler Ring (ulica Legionów) nr 43 v

KUPIĘ FUTRO męskie w dobrym stanie, wzrost 175 cm. Zgłoszenia — Kolektura 17, Hitler Ring — (ulica Legionów) nr 43 v

SPRZEDAM boty gumowe czarne — używane nr 37, Lwów, Lwowskich Dzieci 36, M. Wituszyńska. v

KUPIĘ buciki dziecinne do lat pięć. Gródecka 11, m. 4. v

DO SPRZEDANIA urządzenie sklepowe. Zgłoszenia: Lwów, Głowińskiego 17, brama IV., mieszkanie 39, w godzinach 16—18. v

SPRZEDAM tanio: baniak miedziany nowy 60 litrów, kołnierz lis kanadyjski, męski czarny melonik, pończochy gazowe, kupię: szlafrok cieplejszy, zarękawek czarnych łapek, męskie półbuciki 42. Listopada 56 — mieszkanie 2, 5—6. v

PARCELĘ 210 sążni przy Wuleckiej sprzedam. Sakramentek 30, m. 7. v

2 GARNITURY na tęgiego z brzuszkiem, jedno wizytowe do uszycia, sprzedam. Sakramentek 30, m. 7. v

SPRZEDAM damskie buty z cholewami, 3-go Haja 16, m. 5. 9802

ZNACZKI Rosji, Węgier, Belgii i inne europejskie kupuję stale. Lwów, Żulińskiego 12, m. 4, od 17—19. v

RAGLAN zimowy na średniego oraz płaszczyk, futerko na 3-letniego kupię. Listy Gaz. Lw. 9298:

MUSZLĘ klozetową porcelanową — (Nil) sprzedam. Ul. Chmielowskiego 1 11 a, dozorca. v

KUPIĘ filc biały na buty. Listy do Adm. Gaz. Lw. 9294: v

SPRZEDAM kilim, spodnie czarne — Zofii 14, mieszkanie 1. v

SPRZEDAM popielate ubranie na średniego i kamizelkę wełnianą parzyską damską. Fredry 4, mieszkanie 3. Tylko od 5—7. 9290

KUPIĘ futro damskie sportowe kryte materiałem. Listy Gaz. Lw. 9289

SPRZEDAM mało używany salon — okazyjnie. Listy Gaz. Lw. 9288:

PASTY do obuwia, środki do czyszczenia naczyń, wyroby szczotkarskie, pasty do podłóg. Wagi, latarnie stajenne i inne artykuły Hurt i półhurt. D/H. J. Spociński i S-ka, Warszawa, Mazowiecka nr 7. v

SPRZEDAM ubranie ciemne, wzrost średni. Bonifratrów 4, m. 1. v

SPRZEDAM meszty nowe brązowe, francuski obcas nr 35, godzina 4—6: Rozwadowskiego 50, III. p., m. 11.

SPRZEDAM sweterek damski biały, sukienkę jedwabną na szczupłą, boty białe używane, kombinezon ciepły, łódki 37, używane, sukienki wełniane: czarną, granatową. Jabłonowskich 18, m. 1, popołudniu. 9218

BRATURĘ gazową kupię G. L. 9237.

KUPIĘ motocyklettkę 100 nową, albo w bardzo dobrym stanie. Zgłoszenia: Makar R., powiatowy lekarz wet. Gródek k. Lwowa. v

KUPIĘ kożuszek zakopiański na 3-letniego chłopczyka, boty damskie nr 36, białe albo popielate, — Plac Strzelecki 3, II. p., m. 26. v

WAGĘ DECYMALNĄ z ciężarkami kupimy. ZAMPORT, Strasse der Polizei 8, I. p. 9188

SPRZEDAM kozę dojną. Staroniesienska nr 9. 9175

KUPIĘ eleganckie meszty nr 39 — dobrze zapłacę. Wiadomość: Obozowa nr 2, m. 5, od 7 do 9 rano. v

FORTEPIAN czarny, prawie nowy, sprzedam. Ormiańska 29, od godziny 1 do 4, drzwi 1. 9202

KUPIĘ łóżka ciemne albo metalowe, ładne rękawiczki damskie granatowe, czarne, szóstka, buciczki na dwuletnie dziecko. Listy Gaz. Lw. 9199:

KSIĄŻKI naukowe, encyklopedie — nowszą beletrystykę, młodzieżowe — kupię. Hotel „Róża" Sobieskiego 7: m 5, godz. 15—19. 9198

RONDEL emaliowany 12 litr., poduszki materacowe, żelazko elektryczne wanienkę cynkową, łóżka żelazne ze siatkami, siatki, sprzedam, Hołówki nr 14, mieszkanie 3. v

MYDŁO
na kartki wrześniowe i od 1. X 1942 na październikowe wydaje
„CHEMPUNKT"
Zyblikiewicza 5. Tel. 263-66

CHLEB Z PIEKARNI WŁ. KRZEWSKIEJ
Rejestrację 9338
kartek przyjmują sklepy:
Hauptstr. 27 (Piłsudskiego)
Sophiestrasse 5 (ul. Zofii)
bez względu na miejsce zamieszkania

SPRZEDAM ubranie stalowe na średniego, tęższego, futro selskin na niskiego, firanki ręczna robota, biały szlafrok haftowany, poszwę pierzynową. Kupię słownik Kaliny, pończoszki 2 lata, pończochy męskie — wełniane. Sapiehy 69, m. 10. v

SPRZEDAM cebulki tulipanów, lilii białych, czerwonych, winorośle i kosz bieliźniany; od 9—14, Friedrichów nr 12, mieszkanie 6. v

PŁYTY gramofonowe. Kolekcja z 300 płyt, przeważnie zupełnie nowych, o dużej wartości, w albumach, okazyjnie do sprzedania. Spis na żądanie. Listy Gaz. Lw. nr 9240

ELEGANCKI, damski płaszcz zimowy, modny na średnią, szczupłą — kupię. Zgłoszenia Hołówki 18, m. 3, I. p., w godzinach 13—15 i 19—21.

DAMSKI złoty zegarek na rękę i kubik starych desek sprzedam. Świętokrzyska 41, m. 3. v

JESIONKĘ męską nową, sprzedam; Lenartowicza 9, m. 8, 4—7.

OBRUSY 6 osob. białe w desenie — lub kolorowe kupię. Grochowska 22, mieszkanie 8, od 3—4. v

NAUKA

NAUKA NIEMIECKIEGO — urzęd. konces. przez Wł. Szkolne: POCZĄTKI. MŁODZIEŻ. KONWERSACJA!! Perfekt! Szybko! TYLKO: GŁĘBOKA 18. Kurs 20 zł.!! Wpisy na paźdz. na ukończeniu! (Dziś 12—7). Wszelkie tłumaczenia!!! v

LEKCJE PISANIA na maszynach. PRZEPISYWANIE wszelkich pism. Romańska, ZYBLIKIEWICZA 5. 8542

PIERWSZORZĘDNA szkoła tańców Piłsudskiego 11, Irauth Bryś, przyjmuje wpisy na kursa i solówki, za urzędowem zezwoleniem. 8028

LEKCJE FORTEPIANU — CYTRY. Prof. M. Lipiński PLAC HALICKI SIEDEM, II. piętro. 8417

ZAPISZ córkę, syna na naukę tańca do Wieczystego. Formy towarzyskie, europejskie kulturalne tańce. Opieka rodziców mile widziana. Wieczysty, Kopernika 16. v

DYPL. Prof. niemieckiego. Lekcje, tłumaczenia. Pełczyńska 29/8, II. p.

OGŁOSZENIE

Dyrekcja Okręgowa Kolei Wschodnich we Lwowie przyjmuje do służby kolejowej kandydatów na technicznych asystentów kolejowych i na technicznych zarządców kolei w służbie budowlano-drogowej, zabezpieczenia i łączności jak również w służbie mechanicznej. Wymagany wiek od 17—26 lat. Po ukończeniu przepisanego wyszkolenia kandydaci mają widoki zostania etatowymi pracownikami w danych gałęziach służby.

Kandydaci na technicznych asystentów kolejowych winni posiadać ukończone średnie wykształcenie z zakresu szkoły technicznej lub przemysłowej; kandydaci zaś na technicznych zarządców kolei winni posiadać albo ukończone 4 klasy szkoły średniej ogólnokształcącej i 4 klasy średniej szkoły technicznej lub też 4 klasy szkoły technicznej i ukończone 2-letnie Liceum mechaniczne z egzaminem dojrzałości. Pożądanym byłoby posiadanie przez kandydatów conajmniej 2-letniej praktyki w dziale warsztatowym wzgl. budowlanym.

Podania należy kierować do: **Ostbahn-Bezirksdirektion Lemberg, Sigmundstr. 1.**

Do podań należy dołączyć odpisy świadectw szkolnych i własnoręcznie napisany życiorys.

Dalsze wskazówki otrzymują petenci pisemnie.

gez. dr. LOHMANN

Izba Zdrowia Dystryktu Galicja
Dział zawodowy: Izba Dentystyczno-lekarska

OBWIESZCZENIE

Odnośnik: Złożenie egzaminu celem uzyskania tytułu uprawnionego technika dentystycznego.

Wszyscy technicy dentystyczni, którzy pracowali przynajmniej w przeciągu 7-miu lat jako technicy nieuprawnieni względnie laboranci i nie złożyli dotychczas egzaminu, mogą ubiegać się na podstawie złożenia tegoż o tytuł uprawnionego technika dentystycznego.

Podanie o dopuszczenie do egzaminu należy kierować do Izby Dent. Lekarskiej, Lwów. Konopnickagasse 3.

Do podania trzeba dołączyć: 1. Metrykę urodzenia, — 2. Świadectwa szkolne (7 klas szkoły powszechnej), — 3. Dowód dotychczasowego zatrudnienia.

Wymaga się przynajmniej 7 lat pracy u lekarza dentysty względnie uprawnionego technika dentystycznego. — Podanie o dopuszczenie należy wnosić najpóźniej do dnia 15. X. 1942. — Terminy i warunki egzaminów zostaną jeszcze ogłoszone. Z polecenia — Dr. Myketiuk Wasyl

Kierownik Izby dent.-lek.

Państwowe Lasowe Kursy Fachowe
we Lwowie

Nauka na Lwowskich Państwowych Lasowych Kursach Fachowych dla nieniemców pochodzenia aryjskiego rozpocznie się w dniu 15 października 1942.

Kto zamierza uczęszczać na Państwowe Lasowe Kursy Fachowe, ten winien złożyć swoją prośbę w liście poleconym do dyrektora Państwowych Lasowych Kursów Fachowych we Lwowie, Urząd pocztowy 3, Skrytka pocztowa, a mianowicie do 25 września 1942.

Jako załączniki należy dodać do prośby:
1. Własnoręcznie napisany życiorys w języku niemieckim;
2. zaświadczenie urodzenia;
3. wykaz dotychczasowego wykształcenia (egzaminy);
4. świadectwo zdrowia w języku niemieckim, z potwierdzeniem czystości od wszy;
5. oświadczenie zamiast przysięgi o aryjskim pochodzeniu;
6. cztery fotografie o wymiarach paszportowych. 3701

Kierownik Dyrekcji Lwowskich Państwowych Kursów Fachowych

PAŃSTWOWE KURSY HANDLOWE

we Lwowie, ul. Skarbkowska 21 otwierają:

1. Kurs spółdzielczy;
2. Kurs stenografii polskiej i niemieckiej;
3. Kurs kształcenia stenotypistek.

Wpisy codziennie od godz. 17—19 w kancelarii dyrekcji ul. Skarbkowska 21, II. p.

DYREKCJA

Krem do golenia
„IDEAL"
niewysychający, zastępujący w zupełności mydło przedwojenne oraz wszelkie kosmetyki i galanterię kosmetyczną w wielkim wyborze poleca
LABORATORIUM KOSMETYCZNE
Dr. T. FIRLA
Lwów, ul. Piłsudskiego 11a
Telefon 201-63
Sprzedaż hurtowa i detaliczna

„Empe"
Czekoladol
Herbatol
Olejki do pieczywa
Wszędzie do nabycia. 3640

Czeskie — wiedeńskie i krajowe
OZDOBY CHOINKOWE
szklane i nietłukące się. Zimne ognie, lameta śnieg, włos anielski, girlandy, lichtarze i t. p. CHOINKI SZTUCZNE. Dekoracje świąteczne do wystaw sklepowych itp Karty świąteczne. Zabawki, lalki, gry towarzyskie i t. p.
DOM GALANTERII
Warszawa, Al. Jerozolimskie 32, tel. 520—98 i 301—12
Prowincja za zaliczeniem. Cenniki bezpłatnie. 3188

SZEWSKIE PRZYBORY
oraz
BARWNIKI do TKANIN
poleca
B/H. OSIŃSKI I ZAZIRSKI
Warszawa, ulica Boduena 4
294

Pomocnik techniczny
ze znajomością języka niemieckiego przez wielką firmę budowlaną we Lwowie natychmiast poszukiwany. Zgłoszenia z dokładnymi danymi do „Gaz. Lw." 3833

POMOC LEKARSKA

Dr. JAN W. JANKOWSKI, POWRÓCIŁ i ordynuje obecnie ul. Sakramentek 26, od g. 4—6 po południu.

GINEKOLOG i AKUSZER dr. JAN KILAR, ordynuje jak dawniej, Lwów ul. Sapiehy 89. Tel. 285—18. 3432

STOMATOLOG - Chirurg tek. A. FRANKOWSKI, choroby jamy ustnej i zębów. Lwów, Głęboka 18. Telefon 244—00, od 16—18. 8559

Dr. MED. JÓZEF LANKOSZ, choroby kobiece, położnictwo. Lwów, ROMANOWICZA 16, I. p., tel. 279—42.

Dr. JAŁOWY Bolesław, ordynuje w chorobach skórnych i wenerycznych, ul. Piekarska 3, m. 10, od g. 4-5.30

DENTYSTYCZNY ZAKŁAD czynny od 3—7. **DZIAŁYŃSKICH 3.** 3418

Dr. M. ŚWIĄTKIEWICZ ordynuje w chorobach skórnych i wenerycznych, Lwów, ul. Długosza 7, od godz. 3—5

Dr. MALCZYŃSKI w chor. nerek, pęcherza, dróg moczopłciowych i wewn. Lwów, Mickiewicza 3/2, od 3—5.

Dr. med. WŁ. OROŃSKI ordynuje w chor. kobiecych i wewnętrznych — **Lwów ul. MIKOŁAJA 17, tel. 208-42**

Dr. T. LORENZ specjalista chor. nerek, pęcherza i dróg moczopłciowych od 4-6, Lwów, Kluszyńska 11/3. 3731

LABORATORIUM ANALIZ LEKARSKICH Doc. Dr. T. Baranowskiego i Dr. B. Sobczuka, Lwów, SYKSTUSKA 14, II. p. Telefon 238—09. 7764

Dr WŁ. LEGIN chor. wewn. i kobiece. **Krupiarska 2 a. telef. 120—67.**

ZAKŁAD FIZJOTERAPII pod kier. lekarskim — Diatermia (odmrożenia). Lampa kwarcowa. głębinowa. — Vitalux. — Elektryzacja (Pantostat) — Masaże: elektryczne i wibracyjne. — Inhalacje parowe — Leczenie chorób i bolów reumatycznych, artretycznych i newralgicznych własną metodą lub na zlecenie P. T. Lekarzy. Lwów, ul. Kopernika 30, m. 7, tel. 260—60, czynny cały dzień. 3456

DR. TEODOR BAŁŁABAN, okulista-operator, ordynuje obecnie Lwów ul. Kopernika 30, III. p. w godz. 10—12 i 15.30—17-tej, telefon 260-60. 3455

DENTYSTA Dr TEOFIL CHOŁEWA ordynuje Lwów, św. Mikołaja 23, — II. p. Pracownia techniczna. 3441
SPECJALISTA chorób wewnętrznych

Dr. ŁUKASZEWICZ EDWARD, choroby wewnętrzne i dziecięce, przeprowadził się na ul. Brajerowską 6 — (Malzgasse), II. piętro, tel. 127—63, przyjmuje codziennie od 7-ej do 9-ej i od 16-tej do 18-tej. 7981

LABORATORIUM ANALIZ LEKARSKICH (chem. bakter.) Dr. med. W. Mejbaum, b. asyst. chemii lekarskiej U. J. K. Lwów. Asnyka 3 — tel. 292-02, godz. przyjęć 8-13 i 15-19

SPECJ. chorób wewnętrznych i płucnych, Dr. Kucih - Scherffowa Zofia, ordynuje ul. Batorego 38, m. 3, od 3-5

KUPNO — SPRZEDAŻ

WILLĘ małą lub domek z ogrodem lub sadem na pereferiach przy tramwaju, kupię. Listy Gaz. Lw. 8959

KUPIĘ obrazy dobrych malarzy, — fortepian, pianino, kilimy. — Plac Mariacki 10. w podwórzu. 3501

FILATELIŚCI! Interesujący się pakietami całego świata i Polską, zgłaszajcie adresy do Biura Filatelistycznego **A. C. KAMIŃSKI, Warszawa,** Marszałkowska 122. Cenniki na pakiety wysyłamy bezpłatnie. 3742

TANIA SPRZEDAŻ sztucznej biżuterii. Posyłam za zaliczką paczki za zł. 250.— lub 350.— oraz orjentacyjny komplet grzebieni za zł. 166.—. Duży wybór, niskie ceny, na żądanie posyłam cenniki. St. Rożyński — Warszawa, Hipoteczna 8, m. 19. 3563

OBRAZY dobrych malarzy, fortepian dywany, kilimy, sprzedam. Wałowa 1

KSIĘGARNIA — ANTYKWARNIA A. Krawczyński, LWÓW, ul. Trybunalska 18, poleca duży wybór nowych książek. 7599

OBRAZY kupię wybitnych polskich artystów, dywany wschodnie. Oferty Adm. Gaz. Lw. nr 7723

SPRZEDAM skórzaną walizę elegancką, kilim duży, pantofelki szwajcarskie nr. 37, półbuciki nr. 38, Lwów, Kochanowskiego 68, II p. m. 6, od 4-6

HURTOWO GRZEBIENIE, KRAWATY oraz wszelką galanterię po cenach konkurencyjnych poleca M. Majewska, Warszawa, — Nowogrodzka 44—4. Prowincja za zaliczeniem. Na cennik proszę załączyć znaczek 0.50 zł.

KUPNO i REMONT fabryczny spalonych i zniszczonych motorów oraz aparatów elektrycznych — „Elektryk" Warszawa, Pierackiego 21, telefon 6.93-44 i 6.16-66 3553

KILIM 380x480, CHODNIKI, ŚNIEGOWCE damskie 36 i KALOSZE 37, sprzedam. Łyczakowska 71, m. 1.

MASZYNĘ sprzedam Kajzera, dużą krawiecką. Oglądać: Lwów, Małeckiego 8, p., u krawca męsko - damskiego, Andruś Stefan. v

PANTOFELKI czarne szewro — na franc. nr 37, trzewiki wysokie sznurowane na słupkowym, damski sweter, torebki skórzane: jasna i czarną, spodenki aksamitne brązowe na 4—5 lat, sprzedam. Zielona 50 — drzwi 6, I. piętro, od 3—4. v

ROLNIK WZOROWY Miczyńskiego, **DOBRY GOSPODARZ** Ludkiewicza, **ENCYKLOPEDJĘ ROLNICZĄ kupię** dam dobrą cenę. Gaz. Lw. 9018:

SPRZEDAM spodnie ciemne w paski na średniego, tęgiego, meszty dziecinne nr 29, szlafrok jedwabny flanelowy i spodniczka popielata, ulica Janowska 9, m. 9, I. piętro, ganek. Oglądać można od godz. 9—14. v

PIANINO do ćwiczeń. Niemcewicza nr 26, m. 5, od 9—10 v

SPRZEDAM foteliki, kożuch zakopiański. Zdrowia 10, m. 2. v

SPRZEDAM zarzutkę męską. — Nad Jarem 3, mieszkanie 12, 4—8. v

SPRZEDAM dwa wózki dziecinne — uywane głęboki i sportowy. Jacka nr 28, III. p., Bieda. 9065:

KUPIĘ tonę węgla. Zgłoszenia ulica Sykstuska 31, oficyny, parter, m. 7.

SPRZEDAM jesionkę męską ang. — zimowy elegancki damski płaszcz — wateńki, walonki. Kupię kurtkę skórzaną. Oglądać: Chorączyzny 11 a, I. p., m. 24 v

KUPIĘ metalową umywalnię. Listy Adm. Gaz. Lw. 9073

KUPIĘ spód (nogi) kryty do maszyny do szycia. **Szeptyckich 31** — mieszkanie 4 a. 9076

SPRZEDAM buciki męskie nr 41 — nowe i dziecinne nr 36 oraz jasne ubranko na chłopca lat 10. Jabłonowskich 24, oficyny, mieszkanie 8; od godz. 1—3. v

SPRZEDAM patefon z płytami i kredena kuchenny. Gaz. Lw. 9078:

FISHARMONIUM ośmio registrowe, okazyjnie sprzedam. Niemcewicza 46, m. 8, boczna Bartosza Głowackiego, od godziny 4-tej. 9091

SPRZEDAM futro selskinowe na średnią, ul. Rewakowicza 19 (boczna Łyczakowskiej) pierwszy dzwonek od góry. 9092

SPRZEDAJĘ niemieckie i polskie książki filologiczne: naukowe, szkolne, słowniki, komentarze, przekłady. Zapotrzebowanie i adres podać do Adm. Gaz. Lw. 9093:

KANGUROWY kołnierz kupię. Listy Adm. Gaz. Lw. 9096:

KUPIĘ pierwszorzędne rajtki. Zgłoszenia: Kiosk gazetowy, Lwów, ul. Głowińskiego 8 v

TECZKĘ skórzaną pierwszorzędną — **ZEGAREK SREBRNY Omega kupię.** Oferty Gaz. Lw. 9112:

KUPIĘ płaszcz na damskie futerko, płaszcz zimowy elegancki dobry stan, sweter, ciepły szlafrok, ubranie porządne średniego w cenie przystępnej. Listy Gaz. Lw. 9119:

KUPIĘ materace używane. Łyczakowska 89, m. 4. 9121

Oszczędzaj
w Niemieckiej Poczcie Wschodu!

Wykluczona strata skutkiem kradzieży lub pożaru!

Przy tym odsetki!

Wpłaty i Wypłaty we wszystkich placówkach pocztowych Generalnego Gubernatorstwa.

ROZMAITE

GDY mię bardzo kochasz,
To na imieniny,
EMPE - Czekoladol,
Kup mi mój jedyny. v

ZAMIENIĘ czarne czółenka nr 36 na meszty ten sam numer brązowe, ul. Wagilewicza 6, m. 1. v

KTO wypożyczy lub da na przechowanie maszynę do szycia ręczną lub nożną. Magazynowa 2, m. 1. v

ZAMIENIĘ nowe buciki damskie 37, za noszone męskie buty z cholewami nr 41, za dopłatą. Tarnowskistr. 39, m. 8, między 18—20. v

KOŁDRY, materace przerabiam, ul. Łyczakowska 89, Rzeszowski. 9122

PIEKARNIA JANA SOCHACKIEGO REJESTRACJA chleba na październik, rozpoczyna się od 25. 9. 1942, w sklepach własnych: I. Sommersteinstrasse (Zamarstynowska) 74; II. Sommertelnstrasse (Zamarstynowska) 150, dom Haufta; III. w budynku gminy Hołosko Wielkie. 9066

KONC. BIURO Dra E. GRIEGA — SYKSTUSKA 14, wykonuje: TŁUMACZENIA, PRZEPISYWANIE NA MASZYNIE, PODANIA, — wszelkie prace prawnicze naukowo-techniczne.

HENNA (CZARNA) do brwi i rzęs gwarantowana — **KOSMETYKA — Batorego 9.** 8818

AKUSZERKA Markowska przyjmuje Panie Zyblikiewicza 39 I. p. 93468

PANI INTELIGENTNA, młoda, samotna, jako spólniczka stołówki pry watnej, poszukiwana. Oferty, życiorys Gaz. Lw. 8938

WRÓŻKA ROMA przyjmuje ul. Krakowska 1, III p. mieszk. 17. Przyjdź, przeczytaj listy dziękczynne. 8653

AKUSZERKA Sekuła przyjmuje panie. Wienerstrasse 61 (dawna Tokarzewskiego. 9008

PODUSZKĘ elektryczną 110 volt zamienię na 220. Grochowska 5. 8951

AKUSZERKA STOJKOWA przyjmuje panie. — Lwów, Ormiańska dwa.

NIEWIDOMY WRÓŻBITA przyjmuje codziennie. **ZADWÓRZAŃSKA 90.**

REJESTRACJĘ CHLEBA na październik rozpoczyna 25. 9. 1942 **PIEKARNIA STANISŁAWA MICHALISZYNA** w własnych sklepach przy ul Sternstr. (Szeptyckich) 23 i Halickastrasse 4 (odrębny sklep koło firmy Maria Haywas) 8578

WSZELKIE sprawy **MATRYMONIALNE** załatwiam fachowo nowoczesnym systemem, osobiście lub listownie. Lwów, Kościuszki 20, m. 3, ganek, na prawo. 9200

CHIROMANTA Johann, przyjmuje codziennie: Kościuszki 20, I. p., mieszkanie 3, ganek, na prawo. 9201

BIURO BUCHALTERIA ORGANIZACJA zakłada, prowadzi buchalterię dla przedsiębiorstw, sklepów, rzemiosła za miesięczną opłatą. Nadzory. Sykstuska 16, II. piętro. 3543

MEDIUM trafnie przepowiada. Wyjaśnienia za pobraniem lub osobiście Wienerstr. 72, mieszk 36 3581

WSTAWIAM szyby i kituję okna. — Demus, Nowej Rzeźni 27. 8867

CHIROMANTKA „Ira" przyjmuje codziennie. Tarnowskiego 21, m. 2.

FOTOGRAFIE legitymacyjne na POCZEKANIU, artystyczne portrety wykonuje najtaniej szybko, pięknie — **ZAKŁAD ARTYSTYCZNEJ FOTOGRAFII Lwów ZYBLIKIEWICZA 21**

PLUSKWY i inne robactwo domowe niszczymy doszczętnie gazem B-F — „Gazochemia" Lwów, Hauptstrasse (Piłsudskiego) 21 telefon 271-06. — Uwaga: Gaz nie niszczy mebli tkanin, farb, metali. 3505

OSTRZENIE — NIKLOWANIE — Czarnieckiego 2. 8731

JASNOWIDZ - PSYCHOGRAFOLOG „Martini" mistrz przepowiedni wydarzeń życiowych wyjaśnia we wszelkich sprawach. Podać datę urodzenia, pytania. Za zaliczeniem pocztowem. Kraków, Lubelska 6/6. 3475

HIGIENICZNA piekarnia Iwana Kosarewytscha, rejestruje w swoich sklepach przy Langestrasse (Rutowskiego) 8, Oststrasse (Łyczakowska) nr 177 i w sklepie przy piekarni — Lesienice, ul. Mickiewicza 18. 3350

PRZEPISYWANIE na MASZYNIE dokumentów do legalizacji notarialnej, **TŁUMACZENIA, PODANIA** — wypełnianie druków handlowych, życiorysy, listy, **KOSZTORYSY** techn. **BIURO TŁUMACZEŃ, Lwów, ROMANOWICZA 2 (obok Notariatu).**

JASNOWIDZ - PSYCHOGRAFOLOG Mamott mistrz przepowiedni tajemnic wydarzeń życiowych daje prawdziwe wyjaśnienia i porady w wszelkich kwestiach. Odpowiedzi pisemne podając datę urodzenia i pytania. Wysyłka za zaliczeniem pocztowym. Adres: Kraków, Adolf-Hitlerplatz 46/5. — Skrytka poczt. 474 3444

AKUSZERKA Stasiów — przyjmuje panie. Samotna. Szeptyckich 25. 8021

KROJE NA MIARĘ — duży przegląd żurnali— poradnia mody. — Lwów, **CZARNIECKIEGO 3 m. 1 i BOIMÓW 18 (sklep galanteryjny.** 3705

GRAFOLOG - JASNOWIDZ MARTINI, wnika w najgłębsze tajniki duszy ludzkiej. Udziela porad w najbardziej zawiłych sprawach. Odsłania tajemnicę przyszłości. Odnajduje osoby zaginione. Załączyć zdjęcie osoby zainteresowanej. Przyjmuje od 10 do 1 i od 3 do 7. Zyblikiewicza nr 28, m. 4, parter, na lewo. 3503

PORADNIA ziołolecznicza dla wszelkich chorób płucnych, kobiecych pod kier. lek. spec. Teresy 12, mieszkanie 11. Drugie schody. 06456

ROZWODOWE SPRAWY niezlikwidowane przed Wileńskim konsystorzem Ewangielicko - Reformowanym oraz inne załatwia Obrońca Konsystorski mgr. Stasiakiewicz, Warszawa, Złota 32. 3555

STROJENIE i naprawa fortepianów Rudolf Zenker, Lwów, Kopernika 11 telefon 217—84. 2650

KRESOWIACY, którzy byli w 1939 roku Rybnik, Śląsk, podać adresy — Tadeusz Janik, Derewnia, — poczta Turynka koło Żółkwi. 8903

DENTYSTYCZNY ZAKŁAD GWIDONA SCHERFFA, został przeniesiony z ul. Akademickiej 11 na ul. Batorego 38, mieszkanie 3, i przyjmuje jak poprzednio.

HAFTY, PLISY, ENDLE, MEREŻKI OBCIĄGANIE GUZIKÓW ITP. WYKONUJE E. BIŁYK, Lwów, CHORĄŻCZYZNY 10, I. PIĘTRO. 9187

FOTO — W. BENESZ, po kilkuletniej przerwie znowu czynne. **OBECNIE** przy ul. **ZOFII 2.** — (Pensjonat „Zacisze"). 3811

POSIADAM lokal, poszukuję koncesję modniarską. Listy G. L. 9168

PIERWSZORZĘDNY interes dla pani posiadającej większy kapitał. Listy Gaz. Lw. 9167

PIEKARNIA „BODNARÓWKA" — REJESTRACJA CHLEBA na październik, rozpoczyna się od 28. 9-go 1942 w sklepach własnych przy ulicy Kozielnicka 4 i przy ul. Kamienieckiej nr 16. 9274

KRAWATKI zniszczone przerabiam i odświeżam. Szeptyckich 5, m. 14, od 6—7 wieczór. 9255

NAPRAWA DYWANÓW I KILIMÓW, anterowanie ubrań, Siemianowska, Lwów, plac Bernardyński 12.

KSIĘGĘ PRZYCHODU TOWARÓW fachowo za niską opłatą prowadzę. Listy Adm. Gaz. Lw. 9164

ROZWODY zgodne, niezgodne, porady, obrońca konsystorski, dyplomowany prawnik Różycki, Warszawa Wspólna 49, m. 4, v

---

Fabryka Czekolady i Cukierków
„HAZET"
Lwów, ulica Panieńska 21/23.
tel. 212-92. 212-93.
poleca:
CZEKOLADĘ NADZIEWANĄ
POMADKI w różnych smakach
CUKIERKI TWARDE: winne, mleczne i miętowe
CUKIERKI NADZIEWANE: mlecznym i winnym kremem, naturalnymi owocami i likierem
PIECZYWO: keksy, miodowniki i pierniki.
Sprzedaż wyłącznie na karty zapotrzebowania. 3249

Staatsbad Busko
(Państwowy Zakład Zdrojowy) przodujące zdrojowisko dla reumatyków. — Sezon do 31 października 1942. — Wspaniałe wyniki. — Aprowizacja zapewniona. Stacja kolejowa: **Kielce — skąd autobus.** 3841

LOKAL
biurowy z mieszkaniem (najmniej 4 ubikacje) oraz wielkim magazynem od zaraz poszukiwane za dobrym czynszem. — Zgłoszenia do „Gaz. Lw." 9366

ZGUBY

ZGUBIONO MELDDEKARTĘ — nr 3197 na nazwisko RATZ MAURYCY. Uczciwy znalazca zechce zwrócić za **WYNAGRODZENIEM** pod adresem: **SZARANIEWICZA 17, parter, m. 10**

ZGUBIONO tymczasowe zezwolenie Vorläufige Bewilligung na dalsze prowadzenie Obst u. Süsswarenhandlung w Kołomyi, Grosser Markt 31, wydane przez Kreishauptmannschaft Abt. Wirtschaft w Kołomyi na nazwisko Kobylański Antoni. v

ZGUBIONO polski dowód osobisty i dwie skargi separacyjne na nazwisko **VERKAUF ITALIA,** dalej metrykę i inne dokumenty na nazwisko Gerin Italia, wystawioną w Rzymie. Uczciwy znalazca zostanie sowicie wynagrodzony za zwrot. Verkauf Italia ul. Słoneczna l. 55. v

SKRADZIONO Ausweis, paszport na nazwisko Melania Smyjko. 9147

SKRADZIONO dokumenty: dyplom rzemieślniczy, metrykę, świadectwa szkolne, zaświadczenie do wysługi emerytalnej na nazwisko Franciszek Pęcherski. v

ZGUBIONO Ausweis „Osiel" 205 złotych. Dokumenty zwrócić: Bilecki, „Osiel" Kopernika 15 A. 9158

REPERTUAR KIN

ROXY: „Romans lekarza" — Maria Andergast, Albrecht Schönhals

STUDIO: „Bali" klejnot mórz południowych — Film egzotyczny-krajoznawczy

ŚWIT: „Prawo życia" — Zarah Leander, Hans Stüwe

KOSMOS: „Prawo do szczęścia" Luise Ulrich, Paul Hörbiger

PARK: „Tancerki" — Carola Höhn, Karl Raddatz

BAJKA: „Występna miłość" — Germana Montero, Rafael Paveles

ZENTRAL: „Iluzja" — Brigitte Horney, Johannes Heesters

SATURN: „Skłamałam" — Jadwiga Smosarska, Eugeniusz Bodo

MEWA: „Zentrala Rio" — Camilla Horn, Ivan Petrowicz

MUZA: „Cały Wiedeń tańczy" — Elfi Mayerhofer, Hans Moser, Paul Hörbiger

FLORA: „Kawalerskie grzeszki" — Lucie Englisch, Teo Lingen.

DARMOL

NAJLEPIEJ PRZECZYSZCZA

BUDYNIE — GALARETKI OWOCOWE 3303
Proszki do pieczenia. Przyprawy do zup, buliony w kostkach. Namiastki herbaty i inne artykuły. Hurt i półhurt. — Cenniki na żądanie.
D/H. J. SPOCIŃSKI i SKA
Warszawa, Mazowiecka 7

BARWNIKI
do farbowania tkanin
KOLORYT
OKOLIT 3446
OLSTAR
największy wybór kolorów w firmie
„HAK"
Warszawa, ul. Zielna 29.

Dużo światła nie jest luksusem

PRZY UŻYCIU ŻARÓWEK
PHILIPSA

HODOWLĘ RYB
podnieść można tylko w racjonalnie założonych gospodarstwach rybnych
PROJEKTY STAWÓW RYBNYCH
wykonuje fachowo i solidnie
SPÓŁDZIELNIA INŻYNIERSKO MELIORACYJNA
Lwów, ul. Sakramentek 5, m. 9, Tel. 264-05, złożona z inżynierów hydrotechników, posiadających długoletnie doświadczenie w zakresie projektowania i budowy stawów. Obejmujemy techniczny nadzór przy budowie stawów. — Wykonujemy również rekonstrukcje i naprawy wszelkich urządzeń stawowych. — Udzielamy fachowych porad. 3755

KUPNO — SPRZEDAŻ

OBRAZY ZNANYCH MALARZY POLSKICH I ZAGRANICZNYCH — KUPUJĘ. Sykstuska 13. sklep. 3550

FUTRO BREITSZWANCOWE, pierwszorzędne, prawie nowe, oraz piękny **SREBRNY LIS** do sprzedania, ulica Łyczakowska 16, II. p., mieszk. 15, godzina 3—7. 9259

SKUP, Krakowska 3 — kupuje, sprzedaje: dywany, kilimy, garderobę, bieliznę, obuwie, kryształy itp. 8363

FILATELIŚCI! Cennik - Katalog — znaczków polskich Generalnej Gubernii powiększony, drukowany czternaście fototablic, trzystu dwudziestu znaczków, czterdziestu ośmiu nadruków poczt lokalnych, ukaże się październiku. Nakład ograniczony. — Przekazem 10.— zaliczeniem 12. — Polski Dom Filatelistyczny, Warszawa, Marszałkowska 116. 3398

PIANINO - FORTEPIAN, lepszej marki, kupię zaraz. — Nowacki, ul. Piłsudskiego 17. 8876

KUPUJĘ zużyte klisze rentgenowskie płacę najwyższe ceny. Kröser, ulica Śniadeckich 8, mieszk. 2. 8894

DAMSKIE ZAKOPIANKI nr 39 — białe lub czerwone kupię. Idzikowskiego 10, Bauerowa. 8927

KUPIĘ nowoczesną sypialnię, dobrze zapłacę. Pasieki Łyczakowska nr 39; Nastał Maria. 8929

SPRZEDAM ubranie brązowe, popielatą jesionkę, futrzaną świtkę, wszystko na wysokiego, — uczniowskie skrzypce, Wagilewicza 2, m. 7. 9089

KUPIĘ spodnie do butów — tylko pierwszorzędne. Mazowiecka nr 27 — sklep mięsny. 8980

HEBLARKĘ oraz wszystkie inne narzędzia stolarskie, stale kupujemy. Listy Gaz. Lw. 9010

KUPIĘ bez pośrednictwa buciki damskie brąz. sport. nr 37—37.5. Dobre damskie futro na średnią karakuły lub popielate, suknię i spodniczkę granat. wełn. Dobre ubranie na średniego i buciki męskie nr 42. Listy Adm. Gaz. Lw. 9040

FILATELIŚCI! Kupuję lepsze europejskie znaczki i bloki, płacąc najwyższe ceny. Zgłoszenia: Kiosk gazetowy, Głowińskiego 8. 9097

SPRZEDAM maszynę nożną pierścieniową. Aleksandrowicza 18, m. 8.

ZNACZKI rosyjskie kupię. Listy proszę kierować do Gaz. Lw. 9109

PATEFON szwajcarski „Paillarda" oraz **PŁYTY POLSKIE,** sprzedam. Na Bajkach 4, II. p., mieszkanie 5.

POŁOWĘ REALNOŚCI NIEZNACJONALIZOWANEJ przy ul. Łyczakowskiej górnej sprzedam za zł. 50.000. „REKLAMA" Lwów, Sykstuska 21, pod „ŁYCZAKÓW". 9130

WILLĘ w Zimnej Wodzie pod Lwowem, nadającą się prócz mieszkania na pensjonat, restaurację, sklep — sprzeda „TRANZAKCJA" Lwów, ul. Długosza jeden. 9179

SPRZEDAŻ — kupno nieruchomości, przeprowadza dyskretnie solidnie — biuro „TRANZAKCJA" Lwów, ulica Długosza jeden. 9180

BECZKI NA KAPUSTĘ, OGÓRKI nowe, gatunki rozmaite, sprzedaję — **PLAC HALICKI, BAZAR nr 25** — od godziny 8 do 2 8850

OKAZYJNIE SPRZEDAM ATRAMENT, POWIELACZ, KREDENSY, GAŚNICE próżne, baki 10-litrowe — urządzenie sklepowe i inne różne rzeczy. Rzeźnicka 13, podwórze — od 8—1 i 2—5.30. 8790

LAMPY KARBIDOWE, palniki, — karbid, spółdzielniom, kupcom sprzedaje hurtowo „Sigro" Kraków ulica Grodzka 55. Telefon 226—91. 3325

FILATELIŚCI! Żądajcie natychmiast bezpłatnej, najnowszej listy okazji. Polski Dom Filatelistyczny, Warszawa, Marszałkowska 116. 3395

JUBILERSKIE naprawy, nowe roboty w złocie i srebrze **ZA SPECJALNYM ZEZWOLENIEM WŁADZ** — w firmie **JAN WOJTYCH,** R. z. 1896 Lwów, Akademicka 8. **GRAWURY ART. — GALWANIZACJA.** 3578

AKCJE, LISTY ZASTAWNE, Pożyczki, kupię. Dobrocki, Warszawa — Alberta 12—9. 3653

LEICĘ, RETINĘ, FEDA oraz inne małoobrazkowe aparaty kupi natychmiast „FO—FO—RA" Lwów, ulica CHORĄŻCZYZNY 5. 3689

FILATELIŚCI znaczki, przybory, — pakiety, **KUPCOM** komisy. Lublin, skrytka nr 14. 3772

„ŚWIAT i ŻYCIE", encyklopedię — komplet lub pojedyncze tomy i luźne zeszyty kupuje. M. KOWALSKI — Lwów, LEGIONÓW 19. 3774

KUPUJĘ KSIĄŻKI SZKOLNE różnych wydań. M. KOWALSKI, Lwów, LEGIONÓW 19. 3775

KUPIMY stolik okrągły i 3—4 foteliki wyściełane, nadające się jako komplet do biura. El - Be - Ha, ul. Reźnicka 9. Telefon 261—60. 8892

RAJTKI gabardynowe (fason angielski), **KURTKĘ SKÓRZANĄ** w bardzo dobrym stanie, sprzedam. — Na Bajkach 4, II. piętro, mieszkanie 5.

WULKANIZACYJNE PRZYBORY i aparaty do naprawy kaloszy, opon — itp. Prowincja za zaliczeniem. — J. Szymański, Warszawa, Marszałkowska 127, II. brama. 8224

KUPIĘ płaszcz krymski w dobrym stanie, kloszowy. Gaz. Lw. 8926

LORNETĘ polowę ośmiokrotną, lunetę do polowania kupi pracownia precyz. - mech. Czarnieckiego 8. 8887

PŁASZCZYK zimowy dla dziewczynki 12-letniej kupię. Bonifratrów 14/2

BRATRURĘ gazową kupię. Czarnieckiego 10, w podwórzu, na lewo. 8885

POŃCZOCHY jedwabne na jesień — niedrogo sprzedam. Stopy podszywam **JACKA 30, mieszk. 1.** 8231

WSZELKIE maszyny i urządzenia młyńskie, wykonuje **Molitor, Kraków Wawrzyńca 26** 3769

HURTOWNIA materiałów piśmiennych i biurowych, papieru i przyborów szkolnych. Wysyłka na prowincję za zaliczeniem. Ablewski, Loeffler i S-ka, Warszawa, Plac Napoleona 5, m. 4, telefon 236—69 3768

KUPUJEMY SREBRO, KRYSZTAŁY, JAN WOJTYCH, AKADEMICKA 8.

POSAD POSZUKUJĄ

PIERWSZORZĘDNA MASZYNISTKA język polski i niemiecki, poszukuje posady na 4—5 godz. dziennie. Listy Adm. Gaz. Lw. 9009

STOLARZ szuka pracy wieczorem. Batorego l. 22, mieszkanie 10, parter w oficynach. 9044

DWÓCH gorzelnianych ze szkołą dublańską, długoletnią praktyką, poszukują posady. Łaskawe zgłoszenia — M. Wolanin, Pieniaki, koło Brodów.

PRZYJMĘ posadę gospodyni domu. Poprowadzę całe gospodarstwo. Może być prowincja. Ewent. u wdowca z dziećmi. Listy Gaz. Lw. 8745

HANDLOWIEC, lat 27, bezwzględnie uczciwy, życzliwy dla przełożonych, zdolny, posiada pełne kwalifikacje, 3 kl. szkoły handlowej, znajdujący się obecnie w ciężkich warunkach materialnych i życiowych, poszukuje posady w sklepie lub restauracji na bardzo skromnych warunkach. Łaskawe zgłoszenia kierować pod adresem: Piśkiewicz Kazimierz, Monasterzyska, — pow. Czortków, — ulica Słowackiego 7 v

BUCHALTERA posadę w piekarni lub innym przedsiębiorstwie przyjmie emeryt. Listy G. L. 9248

KUCHARKA, pierwszorzędna, Polka, wiek średni, obejmie posadę w gospodarstwie lub w kasynie. Lwów — Blacharska 17 I. 9291

WOLNE POSADY

POMOCNICA DOMOWA z świadectwami lub poleceniami, **MŁODA,** — znająca gotowanie i gospodarstwo domowe, potrzebna zaraz do 3 osób w domu adwokata, ul. Orzeszkowej nr 11, m. 6 (boczna Gipsowej). Zgłoszenia: niedziela 11—13, poza tym do 10-tej rano i 15—17. 9322

KILKASET wyszkolonych mężczyzn zatrudniliśmy już we fabrykach Rzeszy a potrzebujemy nowych uczniów. Mężczyźni i chłopcy w wieku 17—45 lat, którzy mają ochotę przeszkolić się w krótkim czasie by później otrzymać dobrze płatną pracę w niemieckich fabrykach hlotniczych, — zechną zgłosić się w Biurze Informacyjnym Lwów, Adolf Hitler-Ring 11, telef. 291-20. Godz. przyjęć od 9—19, w niedzielę od 10—13. Warstaty Wyszkoleniowe Min. Lotnictwa Lwów—Kraków. 3429

POSZUKUJEMY kwalifikowanych i niekwalifikowanych robotników budowlanych. **KOPERNIKA 28.** 8682

PRZYJMIEMY samodzielnego, rutynowanego buchaltera, aryjczyka, władającego niemieckim. Przedsiębiorstwo budowlane. **KOPERNIKA 28.**

FABRYKA OBUWIA, LWÓW, — WIENERSTRASSE 12, przyjmie do pracy szewców oraz uczniów powyżej lat 15 do nauki. 8773

POTRZEBA robotnic do trykotarstwa. Zgłaszać się w sklepie Ukr. Narod. Wystawa, Sykstuska nr 20, (róg Kościuszki). 8953

PROSPERUJĄCY zakład dentystyczny we Lwowie, poszukuje lekarza—dentysty lub uprawnionego dent. — Listy Gaz. Lw. 9054

DOCHODZĄCA potrzebna od zaraz, ul. Mączyńskiego 51, m. 5, I. p. 9061

SZOFER - mechanik potrzebny zaraz St. Nowak, Żółkiewska 15. 9070

PRZYJMUJEMY SZEWCÓW wykwalifikowanych i nie wykwalifikowanych, praca wedle umowy. Zgłoszenia Żółkiewska 15, firma St. Nowak

BUCHALTER może zaraz się zgłosić St. Nowak, Żółkiewska 15. 9072

FRYZJER męski zostanie przyjęty. Szajnochy 7. 9088

KIEROWNIK budowy, władający językiem niemieckim, od zaraz poszukiwany. Listy Gaz. Lw. 9146

PRAKTYKANT i PRAKTYKANTKA do nauki fryzjerstwa od zaraz zostaną przyjęci. Bruchal Antoni — Lwów, Pasaż Hausmana 2. 9256

SZOFERÓW poszukuje firma Opel, Fritz Damke, Lwów, Kazimierzowska 32. Telefon 109-81. 3514

POTRZEBNA służąca do wszystkiego młoda, czysta, dobrze polecona. Zgłoszenia ul. Rutowskiego 7, mieszkanie cztery, od godz. 8—4 od poniedziałku

POTRZEBNA dziewczyna do jednej osoby, umiejąca gotować, ul. Sobieskiego nr 14, Restauracja. v

POSZUKUJEMY MĘŻCZYZN I KOBIET do lekkiej pracy fabrycznej w naszych zakładach Turyngii. **NATYCHMIASTOWE ZGŁOSZENIE** — przyjmuje: **BIURO INFORMACYJNE, Lwów, ADOLF HITLER-RING** nr 11. Telefon 291—20 3783

FOLWARK W BORSZCZOWIE — przyjmie natychmiast do warsztatu mechanicznego na dobrych warunkach: buchaltera samodzielnego, tokarza, kowala, spawacza autogeniczno - elektrycznego, mechaników do remontu traktorów, samochodów i maszyn rolniczych. Zgłoszenia: Liegenschaftsverwaltung, Borszczów — Kreis Czortków, Distrikt Galizien

POTRZEBNA od zaraz na dobrych warunkach biegła maszynistka z dokładną znajomością języka niemieckiego. Zgłoszenia w godz. 8—10, firma Erwin Kunz, Kartoffelgrosshandlung — Lwów, Malzgasse nr 3 — (Brajerowska) 9178

POSZUKUJEMY od natychmiast pilnego i zdolnego szofera dla PKW — możliwie ze znajomością języka niemieckiego. I. Fabryka Obuwia, ulica Marcina 30. 8958

PRZYJMIEMY natychmiast: STENOTYPISTKĘ, perfekt niemieckie, **MASZYNISTKĘ, TELEFONISTKĘ** ze znajomością języka niemieckiego. — Zgłoszenia aryjczyków: F. Reichelt, Lwów, Kazimierzowska 4 v

DO PRANIA i chemicznego czyszczenia odzieży przyjmiemy kilku mężczyzn lub kobiet. Zgłaszać się osobiście w pralni ul. Króla Leszczyńskiego 9, w godz. 8—12 oraz 15—17.9108

PRZYJMIEMY natychmiast: ROBOTNIKÓW MAGAZYNOWYCH — WOŹNICĘ. F. Reichelt, Lwów, ulica Kazimierzowska 4 v

SAMODZIELNY saldo - kontysta — z dłuższą praktyką biurową — oraz maszynistka - fakturzystka, władająca biegle językiem niemieckim zostaną natychmiast przyjęci. Podania w języku niemieckim wraz z życiorysem, kierować do firmy — „Wald und Holz" Lwów, Postfach 112.9228

SZOFERZY i pomocnicy szoferscy — obznajomieni z naprawą samochodów natychmiast poszukiwani. Zgłoszenia: Ostgarage, Oststr. 118. 9221

SEKRETARKA - STENOTYPISTKA władająca językiem niemieckim, do pomocy kierownikowi, natychmiast poszukiwana. Ostgarage, Lwów — Oststrasse nr 118. 9220

FARMACEUCI, DROGIŚCI, LABORANCI natychmiast poszukiwani — Zgłoszenia aryjczyków: F. Reichelt, Lwów, Kazimierzowska 4. v

OD zaraz przyjmiemy na dobrych warunkach do teatralizowanego dżesu muzyków: 2 skrzypków, 2 saksofonistów, 2 trąbki, 1 puzonistę, — 1 K-basistę, 1 akordionistę, 1 dżes, — 1 pianistę, 1 gitarzystę. — Oferty składać: Franciszkańska 7, od 7.30 do 15.30, Koncertowe biuro. v

FRYZJERKA DAMSKA — zostanie przyjęta od zaraz. Ul. **BEMA 15** v

DO naprawy i szycia bielizny poszukuję osobę zdolną. Małachowskiego 2 III Blok, brama 2, mieszk. 9. v

POSZUKUJEMY SILNYCH uczni do elektrycznych robót montażowych. Warschauer Siemens A. G. Lwów — Strasse der Polizei, 5—7, II. piętro na lewo. 3801

POTRZEBNA dziewczyna spokojna, młoda do wszystkiego. Lwów, Łyczakowska nr 169. v

ONDULATORKĘ - manikurzystkę oraz fryzjera męskiego przyjmie zaraz Stawiarz, Potockiego 22. 9280

KRAWIECKI czeladnik i pomocnik, siła dobra, potrzebni natychmiast — z utrzymaniem. Tarnobrzeg, duży Rynek 19, Wł. Jarmuszkiewicz, I. p.

LOKALE

Z POWODU wyjazdu odnajmę pokój z kuchnią lub sam pokój wraz z meblami, pełny komfort, gaz, łazienka, ul. Listopada 93, m. 1, od g. 8—5.

SZUKAM 3—4 pokojowego mieszkania, komfort, w okolicy Łyczakowa. Wynagrodzę i odstąpię mieszkanie z 1 pokoju i kuchni w tejże dzielnicy. Zgłoszenia: Gródecka 58, — sklep z porcelaną. 9114

ODNAJMĘ 2—3 pokoje, komfort. — Listy Gaz. Lw. 9134

DO wynajęcia pokój kawalerski dla 1 lub 2 panów od zaraz. Grochowska nr 51, m. 3, od 19—21. 9138

WARSZAWA. Pensjonat, Moniuszki nr 7, m. 3 w pokojach bieżąca woda

POSZUKUJĘ 1—2 pokoi umeblowane z pełnym komfortem, w pobliżu placu Mariackiego dla samotnego Reichsdeutschera. Listy Gaz. Lw. 9163:

NOCLEGI przyjezdnym. Sobieskiego nr 28, mieszkanie 9 9281

POSZUKUJĘ małego pokoiku słonecznego. Oferty Gaz Lw. 9285:

PANI na stanowisku, poszukuje w okolicy Janowskiej pokoju lub pokoju z kuchnią od zaraz. Pośredników sowicie wynagrodzę. Listy G. L. 9272

SZUKAM pokoju umeblowanego lub nie, najchętniej na peryferiach miasta, zapłacę czynsz za 6 miesięcy z góry. Listy G. L. 9271

POLKA szuka garsoniery w dzielnicy polsko - ukr. Pośrednictwo sowicie wynagrodzę. Listy G. L. 9270:

NOCLEGI solidnym przyjezdnym ul. Kołłątaja 5, mieszkanie 16, II. p. v

4, 5-POKOJOWEGO mieszkania pełnokomfortowego w willi lub małym domu, najchętniej w dzielnicy pol.-ukr. poszukuję za wynagrodzeniem. Listy Gaz. Lw. 9301

POSZUKUJĘ mieszkania komfort. 2—3 pok. z kuchnią na Nowym Lwowie lub w dzielnicy polsko - ukr. — Czynsz kilku miesięczny z góry. — Listy Adm. Gaz. Lw. 9276

ZGUBY

SKRADZIONO karty zakupów Spółdzielni „Jedność" na nazwiska: Jaworski Konstanty, iżn. Kottek Adam Podgórska Maria i Szott Andrzej. v

ZGUBIONO zielony Ausweis niemiecki, wystawiony przez Komendanta miasta Lwów, na nazwisko — Anna Koprecka, zamieszkała Niemcewicza nr 19, mieszkanie 5 v

SKRADZIONO leg. Spółdz. „Jedność" na nazwisko Kazimierz Ząbecki. v

SKRADZIONO portfel z dokumentami: Ausweis, paszport, kartkę żywnościową i kartę tramwajową — na nazwisko Nowakowski Zdzisław ulica Zadwórzańska 110. v

SKRADZIONO portfel z pieniądzmi, paszport Maria Meissner i niemiecki Ausweis Antoni Meissner. Zwrot ul. Grochowska 41, za torem. v

ZGUBIONO torebkę z legitymacją szkolną i tramwajową, świadectwo z I. klasy Szkoły Handlowej na nazwisko Sędziuk Eugenia Zwrot za wynagrodzeniem v

SKRADZIONO dokumenty: paszport sowiecki i Ausweis na nazwisko Helena Pastuch, proszę o zwrot, ulica Rutowskiego 5 v

SKRADZIONO dokumenty na nazwisko Peszek Rozalia, Sygniówka, ul. Parafialna 22: Personalausweis wydany przez Städtisches Elektronetz Lwów, książkę Ubezpieczalni Społecznej we Lwowie, — roczną kartę tramwajową v

SKRADZIONO Personalausweis wydany przez Städtisches Elektronetz Lwów, na nazwisko Łuciów Michał, Lwów, Winnica 30. v

ZGUBIONO na Dworcu Głównym — Vorläufiger Ausweis I/268 na nazwisko Henritte Süss, Śniadeckich 5/6; znalazcę proszę o zwrot za wynagrodzeniem. v

ZGUBIONO dowód osobisty — Dudyk Karolina, Zadwórzańska 10 v

ZGUBIONO paszport, książkę wojskową sow., kartę z Arbeitsamtu z Nadwórnej na nazwisko Piotr Bacylak, Nadwórna, Szewczenki 96. v

SKRADZIONO dokumenty: paszport, książeczkę wojskową, Ausweis domu uprawy nr 33, na nazwisko Marian Ostrowski, Droga Lubieńska nr 19. v

SKRADZIONO w tramwaju nr 8 dokumenty na nazwisko Johan Granica koncesję. Ausweis wydany przez Beirat i paszport, zamieszkały ul. Dekerta 24, m. 24. v

ZGUBIONO paszport — Jabłońska Anna, Rzeźbiarska 4. v

DNIA 24. 9. na dworcu w Kleparowie skradziono pieniądze. Kennkartę, wydaną przez urząd gminy Siennica Różana, pow. Krasnystaw na nazwisko Elżbieta Berenda. Proszę o zwrot Kennkarty pod adresem: Depiak Józef, Lwów, Magazynowa l. 2. v

SKRADZIONO portfel z dokumentami na nazwisko Walczak Michał, ul. Skromna nr 12. — Proszę o zwrot dokumentów. 9278

ZGUBIONO torebkę z dokumentami, Ausweis wydany przez 10 koszary Jałowiec, Krawiec Katarzyna, ulica Łyczaków 211. v

SKRADZIONO Arbeitsbescheinigung, książeczkę Ubezpieczalni Społecznej, metrykę urodzenia i paszport na nazwisko: **Medwid Michał, Brzeżany.**

SKRADZIONO Ausweis wyd. przez Abteilung Forsten we Lwowie na nazwisko Olejarnik Bronisława, ulica Częstochowska 33. Proszę o zwrot za wynagrodzeniem. v

SKRADZIONO Ausweis pocztowy i paszport sowiecki: zwrot za wynagrodzeniem, Orłowski Antoni, Łyczakowska 15. v

SKRADZIONO Ausweis wyd. przez M. K. E. na nazwisko Weitner Ryszard. Zwrot wynagrodzę. Lwów ul. Krakowska 26. v

SKRADZIONO Ausweis na nazwisko **Bełański Kazimierz.** 9261:

ZAGINIENI

SZYMAŃSKI TADEUSZ lat 14, wydalił się z domu; posiada szkolny Ausweis; kto by wiedział coś o nim proszę dać znać: Kordeckiego 44. v

MAŁŻEŃSTWA

2 MŁODE, przystojne blondynki — poznają kulturalnych i wykształconych panów, dobrze sytuowanych do lat 35 cel matr. Listy G. L. 9297:

AKADEMIK, obecnie urzędnik państwowy, poślubi przystojną, ładnie zbudowaną, lat 17—25, która dopomoże materialnie do kontynuowania studiów. Nieanonimowe listy z fotografią, której zwrot ręczę pod słowem honoru, kierować do Admin: Gaz Lw. pod nr 9249:

PANI starsza, prezencyjna, pracująca, pozna wysoce kulturalnego pana po 50-ce, celem wspólnego spędzenia pogodnej jesieni życia. Cel matr. — Listy Gaz. Lw. 9293

Transporty
samochodowe, kolejowe 3638
ładunki zbiorowe (drobnica) do Warszawy, Krakowa, na terenie całego Gubernatorstwa oraz Rzeszy — wszelkie przewozy miejscowe jak również przeprowadzki uskutecznia
A. Bieńkowski
Biuro Spedycyjno-Transportowe
Kraków, Adolf-Hitlerplatz 46
telefon 172-15
Lwów, 3-go Maja 5
Warszawa, Marszałkowska 120
(F-ma Wareks) tel. 266-99

— a po goleniu chłodzi i wygładza skórę:
Vasenol
puder do ciała.

Dyrekcja Poczt
w Berlinie 3822
poszukuje kilkudziesięciu niekwalifikowanych
pracowników
na bardzo korzystnych warunkach. Bliższe informacje w Biurze Informacyjnym dla pracowników fizycznych i umysłowych
w Reichshof (Rzeszów) Rynek nr. 15, — tel. 410
w Przemyślu, Dworskiego 9 telefon nr. 1490

Przyjmiemy natychmiast:
Kupca towarów żelaznych
jako 3621
referenta
Język niemiecki pożądany jednak nie konieczny.
Zgłoszenia z życiorysem, fotografią i odpisami świadectw kierować do „Gazety Lwowskiej" Nr. 3621.

Redakcja przyjmuje od godz. 10—12. Rękopisów nie zwracamy. — Telefony: Sekretariatu 202-23. — Kroniki 105-21 Działu ogłoszeń 215—22. — Za treść nowy druk ogłoszeń wydawnictwo nie odpowiada. — Druk. „Gazety Lwowskiej" Lwów, ul. Sokoła 4.