

Ich habe aber, nach Theore, genau
 was ich so eben aus Stellung erhalten
 bonner Familien von Worms und Erweichung
 und neue Corrector, der Ende bis zu
 der Com Cometens
 Ich habe aber mit Schreier
 dich wenn vergangen ist
 die alte Corrector zu
 der gleichen Planeten mit
 zu schicken, ohne diese was
 es wohl sehr gefährlich
 ist an die neue Comet
 zu machen besonders wegen
 der Tabelle der gleichen
 Planeten.

Wenn du, wie ich vermutete
 und das ist Meinung sind, so
 haben die wohl die gute
 zugleich an zu schicken
 und Worms Stellung at Stellung
 (denn ich habe zu bald zu
 finden
 für beide sein.
 trauriges Ende
 Welche Erleichte Worms

Schöne du mit was du
 gerne Stellung Stellung
 den Stellung Stellung
 Feld Stellung Stellung
 Philologie Stellung
 H H

27-28 Oct.
 1851

Peter von Naech,
 Dürresberg

Faint, illegible handwritten text, possibly bleed-through from the reverse side of the page. The text is arranged in several lines and appears to be a list or a series of entries, though the specific words and numbers are difficult to discern.

Small, faint handwritten text at the bottom right of the page, possibly a signature or a date.

Small, faint handwritten text at the bottom right corner of the page, possibly a date or initials.

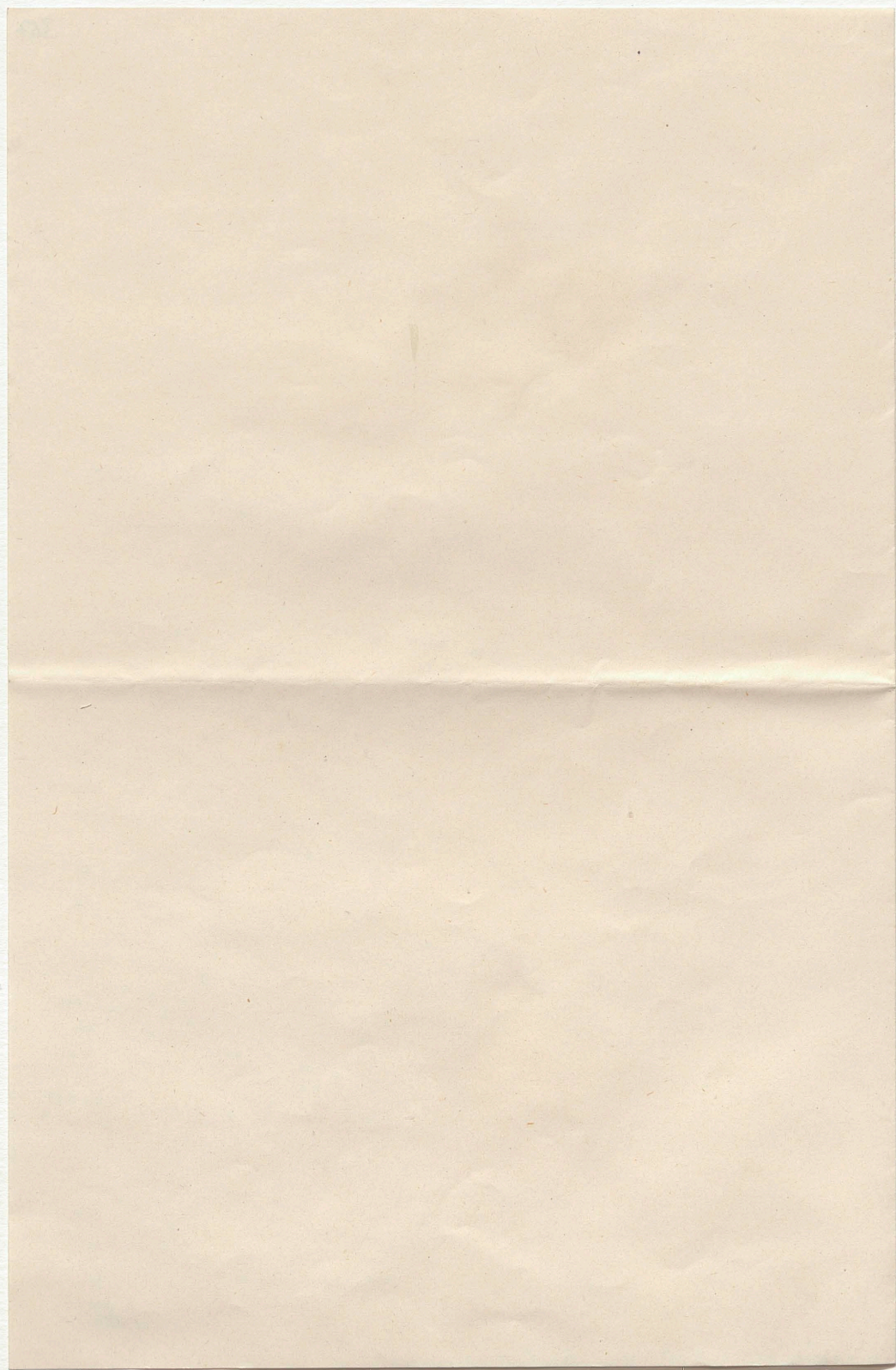

368

L. Wolk
Herr Prof. Buschmann

mit einem Page-Correctur

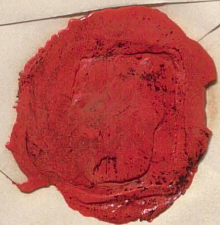

Noted 27-24 Oct.
1851

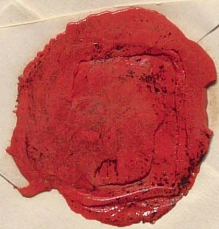

Potsd. 23-24 Oct.
1851