Druckfehler verbessern

p 33 ligne 29 l'a lu au lieu de le

ligne 18 Colonna — lire la parenthèse après

ligne 16 — lire 1486.

p 34 ligne 16 l'a lu — lire

p 50 ligne 4 — lire 200 000

p 52 ligne 23 — lire

p 61 ligne 18 — lire

p 64 —

Ptol. Geogr. Ἀκραγαντίνων πόλις Mare Ptol. VII. 3. p 179 | ἀκραγαντίνων πολίχνη ὑπὸ τὸν πόντον. ἐλεκτὰ τραπέζα ἀκραγαντίνων ἐπὶ τῇ θαλάσσῃ

Ptol. III 4 p 84 Βάξης ἢ καὶ Βάξις ἢ καὶ Βάξα ποταμὸς ἐκβάλλων εἰς τὸν ὠκεανόν.

Ptol. Geogr. III 9 Βάξης ἢ καὶ Βάξις ἢ καὶ Βάξα ποταμὸς ἐκβάλλων εἰς τὸν ὠκεανόν.

p 211 l. 7 —

p 19 l. 15 —

p 59. l. 30 —

p 97 —

p 120 —

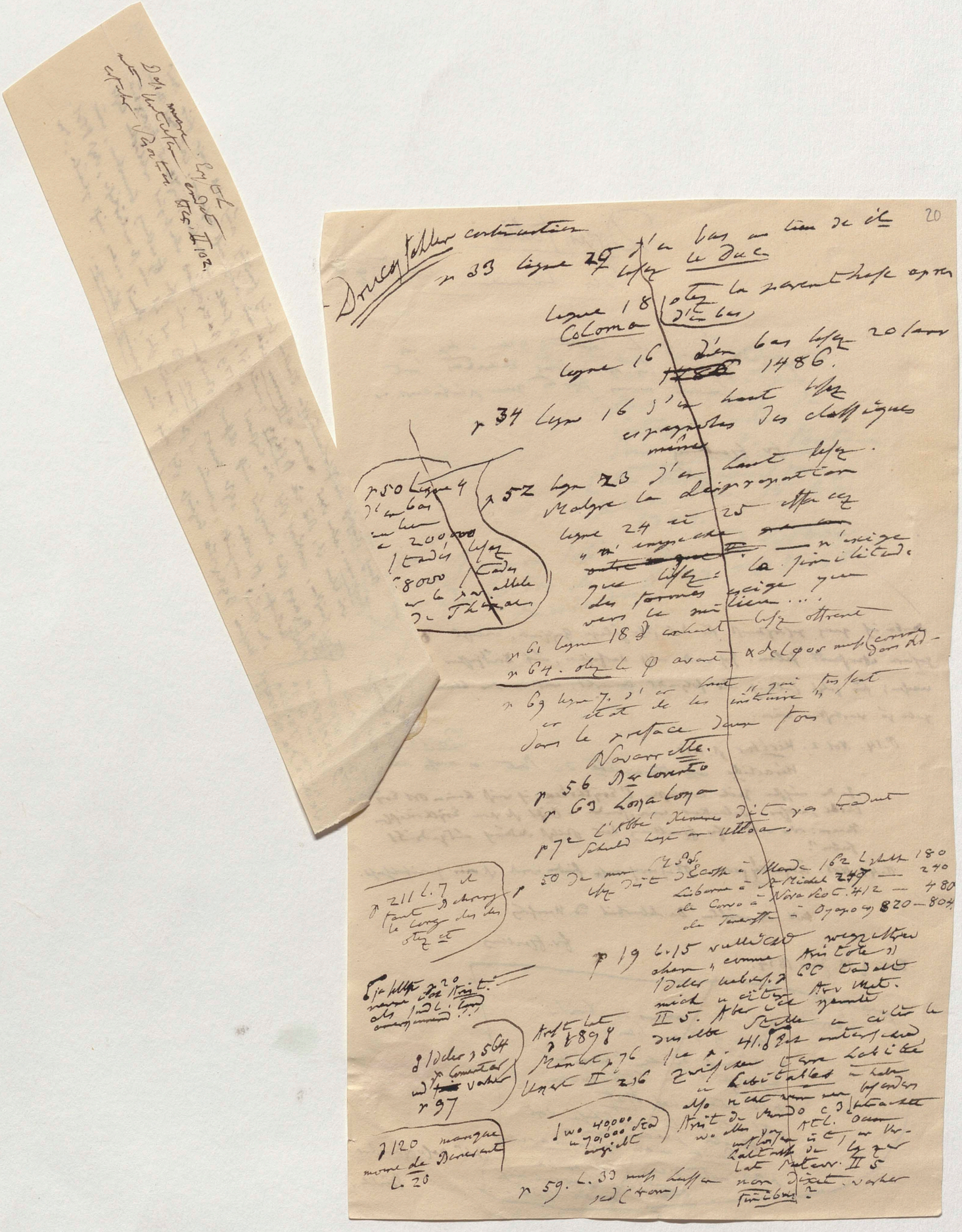

Βαρβαρικὸν
πέλαγος
Ptol. VII. 3. p. 179
Βαρβαρικὸν πέλαγος ὅ ἐστι.
Ἐλεγας τραπεζα
Ἀλλαξις διὰ τὰ βράχη

Ptol. IV 9 p. 166

Auch Ansicht der Ptolemäischen Alten hier freilich noch nicht mehr für das Erythräische Meer; aber das Rothe Meer will mir noch nicht sagen. Und das Meer, wie über ist, das die Βράχη genannt ist, so sollte ich denken, müßte es Βαρβαρικὸν heißen, wenigstens sich die Lesart p. 179. Βαρβαρικὸν ebenfalls schlechten Lesart. Βράχη sind nämlich nicht Ufer, sondern wie sie Beschreibung beweisen, eine Landspitze. Es wären also zwei Meere; und es ist eine sehr merkwürdige, daß Ptol. den Grund angiebt, warum es so genannt sei, damit man nicht glaube, der Name Βαρβαρικὸν bezeichne sich auf eine geringe Bedeutung.

Dep. more Eq to L
re Unterlieferungsbefehl
Capitaine Garnison Metz, le 10 2.

Druck Fehler corriger

p 33 ligne 29 lire le Duc

ligne 18 Colomo

ligne 16 1486.

p 34 ligne 16 ajouter

p 50 ligne 4 Sa 200 000 l tend 68000 hab

p 52 ligne 23 Malgré la dépopulation

ligne 24 et 25

p 61 ligne 18

p 64. ajouter

p 69 ligne 7

Navarrette.

p 56 Navarrete

p 69 Logrono

p 72 Schedel

p 211 l. 7

p 19 l. 15

Dieu

Kunstmann

Ukert II 236

p 59. l. 33

Druckfehler
des Exemplars

p. 108 L. 19 d. Text [illegible]

Hr. Bruhn

Danke ich ganz gehorsamst für das Ihr gütige Geschenk, welches Sie mir gestern überreicht haben. Ich werde mich darüber, mit Vergnügen sogleich zu unterrichten; für jetzt habe ich nur folgende Bemerkungen, welche in der kleinen Ausgabe zu berücksichtigen wären:

Du Pont

S. 14. Not. 2. Hiccétas p. Hjc.

Héraclide statt Héraclite. Du Pont ist mir unbekannt.

Ich bin nämlich sehr begierig, l'Egyptienne: ich weiß keinen Ort Egyptienne, wohin Schenkel wäre, sondern – Egypte ist ein Egyptienne Mann: wie wollen Hr. Bruhn diese völlig richtige Lesart erklärt haben?

S. 47. Not. ἀληθεστέρων. Ob ich mich irre finden werde, ist mir zweifelhaft.

Mit der größten Dankbarkeit und Hochachtung

Hr. Bruhn

Berlin d. 13. Juni 1834.

Vorrede p. 1. les [illegible] de Loisi
[illegible] de Gas
p. 12 [illegible] "peuples
[illegible] de Lexicographes
p. 15 [illegible] Mat
p. 31 [illegible]
[illegible]
p. 32 [illegible]

Ihre gehorsamste
Böckh.

ajouter :

1/ ancien

2/ distillateur

4 que ni les Grecs ni les Romains
(c'est comme ne que le mot
alambic prouve que c'est
une invention arabe !!)
!!

Troviamo cenno la ~~cat~~
catarobe - la distillazione
l'estrazione dell'olio
essenziale dalle piante
mediante la distillazione
con l'acqua, l'olio
Raymundo Lullius
in Testamentum
nouissimum
Arte de cazer de
vue y fuis distillar
Antonio
Francisco de Franco
Vezino de Lisboa
1817 f. 5 f.
(Prima
Ai.
3/ La Carte d'Italie
Alcobaça ave Dotato
de Magellan V. Santos
Ribeiro de Santos
L. C. f. 113 — f. 118
Tavora

4 Ilhas Canarias navigation
as Ilhas da Portugues
Infante D Luiz de
Portugal mudou
Princeps da Fortuna

Ilha Fortunada por
Foge 15 Nov
Publicado
1949

Joaquim Ivo Pereira de Lisboa
da Costa de
Macedo 1815 JCD. 1.26.

Notes on Ludc Ceam opt.
n 216.

Heroici Furor. fell Aug Cardanus

in agro Bergomensi nupter
Abduam Flavium cecidimus
nocte circa annum 1512, hyems
mitis, Lycidas cum draconis
aspari ingens ingens flammam
quae in aere percutitur
trabis ignitae similitudine:
vidi ego ac cum unum
duxi quae ipsum
nondum librorum sexta
CX. in domo ex patrimonio
Duggani forma
undique abrupta
et in capo conjectari
possemus colubr cinereis
et saturior li
officinarum pulveris
Dotem ad hoc adhibitis.
Colubres vulgaribus pinillis.
erat. Potuit et esse
Tales Lycidas effodi inter
nostra detegunt. Il
ejusmodi cotidiana
ni ut ex rei di ut
creaverit rar delicatissi
pro quae spectaculum
gratum sane futurum
Non cicibus ejus tum
regrebat quae
ex ludi pisc.
ex ludi ex ooo

Xmas de
Ferdl des
Kupfer ist
wahr y Sept
1511 so ungs
Fabt cum
Syndicatu
Storia d. 14.
anno incd. 1499
— 1512 im
Gio. Andreas
Dan. Nato Dap.
im dem Neapli
Thorfall in Crema
am Mincio
y Sept = 1511
in
Crema
Fabricius
Bibl. Ital
1826 Maggio
p 326.

ooo
Jesuitorum
Opp. omnia
ed Lugd. 1663
Tractat
De Vita
propria
p 35

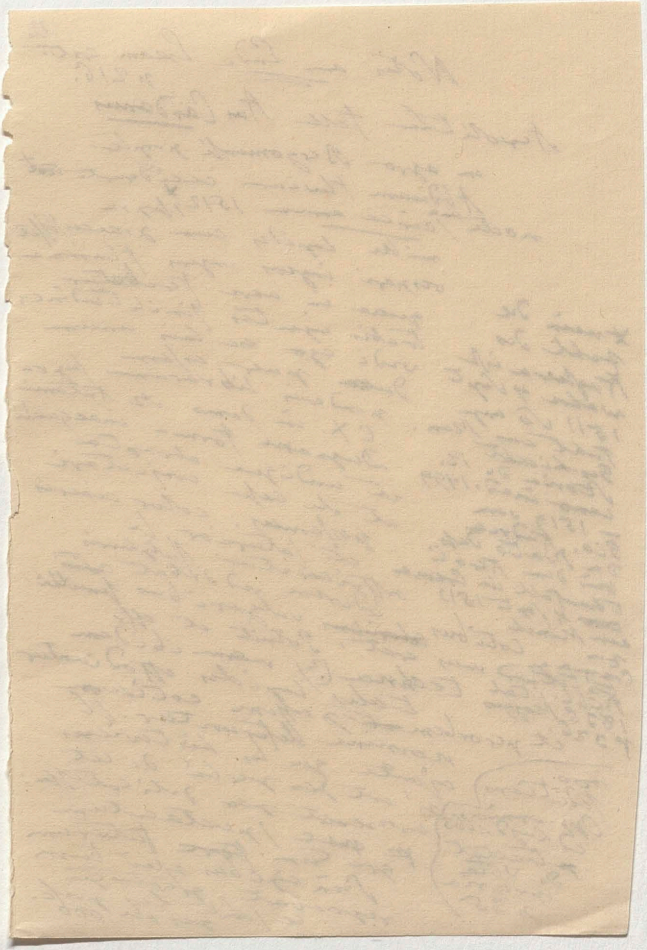

Proces

Ultime Lettere del Conte Carlo Vidua

T 3. D 462 – 474. [illegible] Napione

Priocca m. Car.e di Priocca alle [illegible]

Pubblicata [illegible] Baldassar Cor.

stampata [illegible] andò in Caccia

mor[illegible] Chieri [illegible] morte rend

[illegible] e volle [illegible] Colombi

a la famille Novellara, [illegible] fisc

[illegible] Carpanetto, D'Ottavio

Orsa, [illegible]

[illegible] ed [illegible] an

Cavaliere Luc' Antonio

Colombo. Lettere di

Castagnola in Di

Casale 1807 x

x Vicda
mente scrivo
yo nacido
en Genova
"sono nato
Genovese"

81

15 = 45

4 : 3 = 45 / 15 | 3

15

60 / 180 | 4

2