Statistical Account of
the United Provinces
of La Plata 1825. 229

Mr. Londn.

Monte Video 34 54. 48. L 58 13 30
Buenos Ayres 34 36 29 L. 58 23 34

Varela 1782 – 1783. Gvr. of Buenos Ayres
Miguel de Buenos Ayres A
34 36 38 L 52. 6. 16 Cal.
Palestine 1755 Dem. Do
Pedro Cervino 34. 36 45
L 52 5. 22 Isle Leon
Capt Heywood 34 34 36
L 58. 2. Streets.
a Cadiz p. 191 Fruit
36 miles de Castille
S. Juan 32° 33'
Cordova 31. 15
Santiago del Estero 27° 28'
Potosi 19° 28'
Cochabamba 17. 2.
L 56° 31. Par. p. 287
Credit Hamburgh
a Paz 16.50
Bar Vague!

	D'après carte de La Cruz	Carte d'Arrowsmith 6 ff.	Carte d'Arrowsmith / 1822. 4 ff.	Carte de la Rochette 8 ff. 1807.	x Mr Arrowsmith
Cuzco	13° 23. Sud	13° 48'.	13°. 42	13°. 35'.	13° 45
La Paz.	17. 30	17. 30	17. 30	17. 31	17° 30
Apolobamba	15. 11	15. 14	15. 12	15. 13	15° 12
(S. Cruz de la Sierra) Voy. 14 ff. Hmub.	(18. 18)	17. 26	17. 28	18. 17	17° 25'
(Villabella 17.25 Mr. Hmub. 15°)	(15. 56)	(~~Nr de Cuiaba 15.44 / Ste Maria 15.58 / S. Pedro del Rey 16.13~~)	15.	15. 7	15° 0'. 0f.
Potosi	19. 48	19. 48	19. 45	19. 52	19° 45
Reyes sur le Beni	13. 25	13. 33	13. 33	13. 30	13° 30'
Exaltation sur le Manoré	13.	13. 9	13. 6	12. 47	13° 5.
(confluent. Beni, apurimac Hmub. 10°. 40)	(~~9. 54~~)	(10. 40)	10. 45	10. 40	10° 40'
Conf du Mantaro, Apurimac	Carte sur la confluent	12. 09	12. 10	12. 7	12° 10
S. Borja D'après manuscrit de Colombia	4. 28 Sud	(v. votre grande Cte de Colombia)			
~~Villabella~~	~~15°. 55~~	~~—~~			
Ocopa sur Callque 77°33		12. 3	12. 2	12. 3	12°. 4
Pasco long 77°33 sur calque 78.13		10. 58	10. 58	10. 58	

x Mr Arrowsmith a écrit 15° ce nom est écrit sur carte 4 ff. 1822.

(Beni confluent avec l'Apurimac)

Ocopa long. 77°45'

Pasco long. 74.27'. 10.58 ajouté à la Lauricocha que est Cat 10° 30' Lg 78° 49.

x 1 f. Est lac Lauricocha 78°49'
Ocopa long. — 77 4

x 3 f. Est. de lac Lauricocha 74.49
— 2 4
Pas co. long — 78.25

J'ai proposé à M. Daussy

n° I de corriger le grand dessin tel qu'il est
mais (d'étendre en outre de 64° (l'arra-
chement de Valladolid sera dans n° II)
de ne corriger d'échelle que les lignes doubles
pour mieux conserver
corriger, de ne
étendre à droite jusqu'à Portocabello
et (d'entourer occidentale de
Valencia (lat 10° 30' long 70° 20') pour
Portocabello 10° 28' Valencia 10° 11. 70° 37. 70° 34. faire usage
Voyez une 60 qui rattache
qui N° VII pour
le lac.

Audras de Plenida
rectifier de
la carte de Depuis
nous ne
Maracaybo

le caractère d'une
côte, rien en a été
corriger d'échelle les lignes doubles
de 6° en 6°. J'
ai ajouté à droite jusqu'à Portocabello
(d'entourer occidentale de (a c d.
(lat 10° 30' long 70° 20') pour
faire usage de croquis de General Carlos
la chaine du littoral. au
Ou indiquer la
de Merida j'ai
(Sierra Nevada de Merida et voir Mémoire n° 219
entre le lac
et
vers la
et l'isthme

II partout croquis de Cap Horn à
j'ai indiqué (l'échelle pour Valentia,
un peu plus de l'est au de là de Valla
croquis valley 15° 0' long 62° 18') jusqu'à
Valla (lat 59 lat 11° pour faire voir
long Porcais et pour la Topaya et
point Porcais de
portage
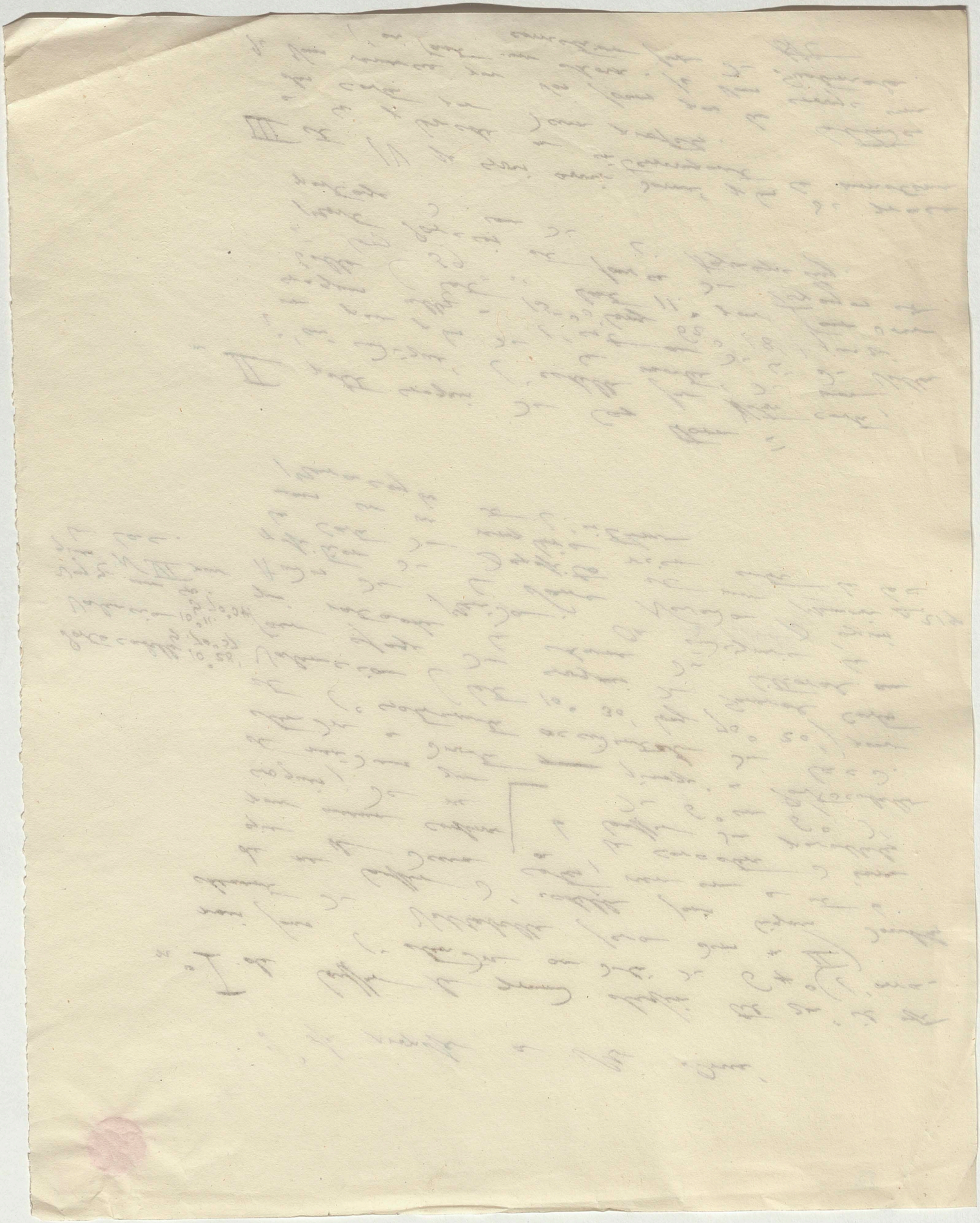
III et IV je crois avoir donné plus de place
à la Corse et terminant
la carte par dans le profil.
Je vous renvoie par Vos soins par le Colombier
j'ai fait une Mare. je Vous envoie une
correction pour le Guatemala.