

We Lwowie dnia 16. grudnia 1902.

# Sprawozdanie

Wydziału krajowego o budżecie krajowym na rok 1903.

## Wysoki Sejmie!

Po myśli postanowień statutu krajowego i instrukcyi, przedkłada Wydział krajowy projekt budżetu krajowego na rok 1903 obejmujący:

A) Ogólny preliminarz na rok 1903.

B) Preliminarz funduszu krajowego, wraz ze specjalnymi preliminarzami a mianowicie:

### *I. Fundusze i zakłady dotowane ze skarbu krajowego.*

Preliminarz funduszu krajowego w ściślejszem znaczeniu, wraz ze szczegółowymi preliminarzami:

do rubr. V. poz.	96	funduszu szkolnego krajowego,
" " " "	97	funduszu szkolnego emerytalnego,
" " X. "	266	szkoły gospodarstwa lasowego we Lwowie,
" " " "	267	stacyi doświadczalnej botaniczno-rolniczej we Lwowie,
" " " "	268 i 269	Akademii rolniczej i niższej szkoły rolniczej w Dublanach,
" " " "	270—273	szkoły gorzelniczej, gorzelnii krajowej i folwarku, tudzież stacyi doświadczalnej chemiczno-rolniczej w Dublanach,
" " " "	274 i 275	średniej szkoły rolniczej i folwarku w Czernichowie,
" " " "	276—280	szkół rolniczych w Horodence, Jagielnicy, Kobiernicach, Bereźnicy i w Suchodole pod Krosnem,
" " " "	284 i 285	szkoły ogrodniczej w Tarnowie i zakładu sadowniczego w Zaleszczykach,
" " " "	302	składu publicznego w Krakowie,
" " XII. "	—	37 preliminarzy szkół przemysłowych zawodowych,
" " XIV. "	491	funduszu koszar krajowych.

C) Preliminarz szpitala powszechnego we Lwowie (oddziału chorych i oddziału położnic z klinikami).

D) " zakładu dla obłąkanych w Kulparkowie,

E) " szpitala św. Łazarza w Krakowie (czterech oddziałów),

G) " funduszu policji krajowej.

*II. Fundusze samoistne.*

F)	Preliminarz funduszu	podrzątków w Krakowie,
H)	"	" kultury krajowej,
I)	"	" stanowego sierocińskiego,
K)	"	" Aleksandra hr. Stadnickiego.

Wydział krajowy przedkłada Wys. Sejmowi projekt budżetu na rok 1903 w układzie zupełnie nowym.

Dotychczasowy układ budżetu krajowego nie powstał od razu, ale w miarę rozszerzającej się działalności Reprezentacji kraju rozwijał się na podstawie pierwszego, przed rząd przedłożonego a przez W. Sejm w r. 1866 uchwalonego budżetu. Z tego pierwotnego układu pozostały dotąd niezmienione rubryki I do VII włącznie. Z następnych odpadły zupełnie: XI „dopłaty na podwoły“, XII „podatki i daniny“, XV „nagrody za uбиeie zwierząt drapieżnych“. Wchodziły natomiast nowe rubryki w miarę powstawania nowych działów czynności. Konieczność zaciągania długów krajowych, wywołała powstanie nowej rubryki XIV na oprocentowanie i umarzanie pożyczek krajowych. Rubryka VII zachowała wprawdzie dawną swą nazwę, ale ulegała różnym przemianom wewnętrznym, nawet niezgodnym z jej nazwą. Gdy bowiem przed Reprezentacją kraju coraz natęczywiej stawały zadania ekonomiczne, którym pierwsze budżety tylko przez rubrykę „drogi krajowe“ czyniły zadość — wydatki na cele rolnicze i przemysłowe weszły pod koniec lat siedmudziesiątych i z początkiem lat osmdziesiątych ubiegłego stulecia do rubr. VII. do której wcale nie należały. Utworzono w niej wtedy trzy grupy wydatków: a) zasiłki dla zakładów — b) na cele gospodarstwa krajowego i c) na wychowanie publiczne. Ale gdy wydatki na cele wykształcenia i oświaty nie tylko cyfrowo rosły ale i coraz bardziej różnorodnymi się stawały — wydzielono z tej rubryki wydatki na utrzymanie pomników historycznych i utworzono dla nich osobną VIII rubrykę — tudzież wszystkie wydatki na cele ekonomiczne, dla których utworzono rubrykę XV łącząc w niej rolnictwo, górnictwo i przemysł. Gdy w dalszym rozwoju wydatki na rolnictwo i na przemysł wzrosły w stopniu, którego pierwotnie nie przewidywano, przeznaczono rubrykę XV wyłącznie dla rolnictwa i górnictwa — a dla przemysłu i rękodziel utworzono nową rubrykę XVI.

Wobec tego sposobu, w jaki powstał obecny układ budżetu, nic dziwnego, że brak w nim jakiegokolwiek systemu, zwłaszcza że już pierwotny układ, który był tu punktem wyjścia, zupełnie był dowolny. A odnosi się to nie tylko do rubryk, ale w wyższym jeszcze stopniu do poszczególnych pozycji każdej rubryki, które z małymi wyjątkami porządkowane były tak, jak czasowo jedna po drugiej powstawała. Póki budżet krajowy był nie tylko co do cyfr ale i co do ilości pozycji i co do różnorodności wydatków, znacznie szczuplejszy, ten brak systematyczności w jego układzie nie utrudniał zbytecznie orientacji. Ale przy obecnym rozroście budżetu bardzo dotkliwie daje on się odczuwać. Rozrzucenie jednolitych wydatków na kilka rubryk — jak np. wydatków na cele zdrowotne — z drugiej strony łączenie w jednej rubryce wydatków różnorodnych, bez należytego ich ugrupowania, odbiera budżetowi zaletę przejrzystości i utrudnia w wysokim stopniu orientowanie się nawet tym, którzy z budżetem dokładnie są obznajomieni.

A odnosi się to w wyższym jeszcze stopniu do działu dochodów. Rubryka V. „zwroty zaliczek z lat ubiegłych“ — rubr. VI. „zwroty pożyczek“, i XVII. „rozmaite dochody“, zawierają pozycje, które się odnoszą prawie do wszystkich działów wydatków, gdy znowu odwrotnie, dochody, odpowiadające wydatkom na sprawy zdrowotne są rozbite na dwie rubryki, dochody działu rolniczego aż na pięć rubryk. W ten sposób chcąc mieć wyobrażenie, nie tylko ile każdy dział administracji wymaga wydatku, ale też ile daje dochodu, ile zatem kosztuje netto, trzeba cały budżet w dziale dochodów zupełnie przerabiać, wszystkie jego pozycje inaczej grupować — i dopiero według tego dokonywać obliczeń.

Wobec tego postanowił Wydział krajowy cały układ budżetu zreformować tak, aby ułatwić orientację i dać jaśniejszy pogląd na poszczególne działy administracji. Miał przy tem głównie na oku, ażeby wydatki, jednemu zadaniu administracyjnemu poświęcone, a dotychczas w różnych rubrykach zamieszczane, w jednej rubryce połączyć, co się głównie odnosi do spraw zdrowotnych, dotąd na cztery rubryki wydatków rozbitych, i do spraw bezpieczeństwa publicznego, zamieszczanych w dwóch rubrykach; ażeby znów niepotrzebnie w jednej rubryce łączone wydatki różnorodne rozdzielić, jak uczyni-

liśmy ze sprawami rolniczymi i górnictwem. Tam zaś gdzie dla jednego zadania administracyjnego są bardzo rozliczne i różnorodne wydatki, a rubryka miała tak liczne pozycje, że orientowanie się w nich było utrudnione, potworzyliśmy w ramach jednej rubryki osobne grupy wydatków na wzór tego, jak się już dawniej stało w rubryce przemysłowej XVI, która od początku miała taki podział na grupy. Uczyniliśmy to w rubryce V. (dawnej VII) „oświata“ w X (dawnej XV) „rolnictwo“, i zaprowadziliśmy taki podział na grupy w rubryce III „sprawy zdrowotne“, w której połączyliśmy cztery dawne rubryki. Zmieniliśmy też nazwy rubryk — zamiast „koszta“ albo „wydatki na cele“, nazwaliśmy je krótko według treści — np. „oświata“, „rolnictwo“ itp., a to głównie dla tego, żeby w wydatkach i dochodach zachować jednolitą nomenklaturę. Skutkiem dokonanej rewizji przydziału poszczególnych pozycji do właściwych rubryk, zmniejszyła się znacznie rubryka „rozmaite“ która zarówno w dziale dochodów jak i wydatków przedstawiała wielką rozmaitość. Byłoby najlepiej, gdy można zupełnie się obejść bez tej rubryki — ale jest to wręcz niemożliwe. Należy tylko dążyć do tego, ażeby ją ścieścić do jak najmniejszych rozmiarów.

W ten sposób powstał następujący szemat wydatków:

Rubryka I. (dotychczasowa I.) „Reprezentacja kraju“.

Rubryka II. (dotychczasowa II.) „Zarząd“.

Rubryka III. „Sprawy zdrowotne“ obejmuje dotychczasowe: III. „Koszta leczenia“ — IV. „Koszta szczepienia“ — V. „Wydatki sanitarne“ i XI. „Dotacje dla zakładów krajowych“ — która mimo tak ogólnikowej nazwy obejmowała tylko zakłady krajowe. Do rubryki tej przenieśliśmy też liczne pozycje z dotychczasowej rubr. VI. „Zasiłki dla zakładów dobroczynności“ — a mianowicie wszystkie pozycje odnoszące się do zakładów, mających cechę przeważnie zdrowotną, jak szpitale utrzymywane przez kongregacje i t. p. Tę rubrykę sanitarną podzieliłiśmy na następujące grupy wydatków:

I. Koszta leczenia ubogich chorych i wydatki na szpitale.

II. Koszta utrzymania podrzutek.

III. Publiczna służba zdrowia.

IV. Zasiłki dla zakładów sanitarnych.

Rubryka IV. (dotychczasowa VI.) „Dobroczynność“ — z wyłączeniem z niej pozycji sanitarnych.

Rubryka V. (dotychczasowa VII.) „Oświata“. Tą ogólną nazwą objęliśmy wszystko, co się odnosi do urzędowej i nieurzędowej, szkolnej i pozaszkolnej działalności ku podniesieniu poziomu inteligencji całego społeczeństwa we wszystkich jego warstwach, wychowanie publiczne, umiejętność, literaturę, sztukę. Podzieliłiśmy zaś tę rubrykę na następujące grupy:

I. Akademia umiejętności i Rada szkolna krajowa.

II. Wydatki na publiczne szkoły ludowe.

III. Prywatne zakłady naukowe i wychowawcze.

IV. Stowarzyszenia ku krzewieniu nauki i oświaty. — Wydawnictwa.

V. Teatry i sztuki piękne.

VI. Rozmaite.

Rubryka VI. (dawnej VIII.) „Pomniki historyczne“ — bez zmiany.

Rubryka VII. (dawnej IX. i XII.) „Bezpieczeństwo publiczne“. Połączyliśmy tu żandarmerię i szupaństwo — jako dwie osobne grupy tego samego działu.

Rubryka VIII. (dawna X.) „Komunikacje“ bez zmiany — z zatrzymaniem dotychczasowego podziału na dwie grupy: A) drogi krajowe — B) koleje żelazne.

Rubryka IX. (dawna XIII.) „Budowy wodne i melioracje“ — bez zmiany.

Rubryka X. (dawna XV. A) „Rolnictwo“ z wyłączeniem z niej górnictwa i z podziałem na następujące grupy:

I. Krajowa komisja dla spraw rolniczych; pensje i emerytury urzędników fachowych.

II. Krajowe zakłady naukowe rolnicze, stypendya i zasiłki na naukę rolnictwa.

III. Wydatki na ogólne cele rolnictwa.

IV. Wydatki na poszczególne cele rolnictwa:

A. Na podniesienie hodowli i gospodarstwa nabiałowego,

B. „ „ innych gałęzi gospodarstwa wiejskiego.

V. Na organizację spółek kredytowych wśród ludności rolniczej.

VI. Na zapobieganie rolniczemu klęskom elementarnym i na łagodzenie ich skutków.

Rubryka XI. (dawniej XV. B) „Górnictwo“ — bez zmiany.

Rubryka XII. (dawniej XVI) „Przemysł i rękodzieła“ — bez zmiany, z zachowaniem dotychczasowego podziału na grupy.

Rubryka XIII. (dawniej XIV.) „Długi krajowe“ — bez zmiany.

Rubryka XIV. (dawniej XVII.) „Rozmaite“ — znacznie uszczuplona przez wyłączenie z niej tych wszystkich pozycji, które snadnie w innych rubrykach pomieścić się dały.

W dziale dochodów staraniem było Wydziału krajowego zastosować wszystkie rubryki do analogicznych rubryk wydatków. Nie dało się to jednak wykonać z całą ścisłością, a to z dwóch powodów. Po pierwsze są pewne działy zarządu, które mają wydatki i to znaczne, a nie mają żadnych dochodów — skutkiem czego wyznaczenie im odpowiednich rubryk w dochodach byłoby bezcelowe. Tu należą: Reprezentacja kraju, Dobroczynność i Oświata. Te zatem trzy rubryki musiały w dochodach odpaść. Są natomiast dochody, nie mające korespondujących rubryk w wydatkach, — jak: Pozostałość z rachunków z lat ubiegłych i Dodatki do podatków. W tych zatem rubrykach dział dochodów odbiega od szematu wydatków. Rubrykę „Pozostałość z rachunków z lat ubiegłych“, która dotąd stała na czele działu dochodów — przeniósł Wydział krajowy na koniec, bezpośrednio przed dodatkami do podatków — a uczynił to z tego względu, że jest to rubryka najbardziej zmienna, do pewnego stopnia przypadkowa, nie tworząca stałego źródła dochodów. Chciał zatem Wydział krajowy ten jej charakter zaznaczyć przez zamieszczenie jej bezpośrednio przed uchwalanymi z roku na rok dodatkami do podatków, tak, że pierwsze XII. rubryk dochodów tworzą regularne dochody funduszu krajowego, które potrącone od wydatków dają sumę niedoboru do pokrycia: a) pozostałością z rachunków lat poprzednich i b) dodatkami do podatków.

W ten sposób powstał następujący szemat dochodów:

Rubryka I. Zarząd.

Rubryka II. Sprawy zdrowotne z dawnych rubryk IV. i XI. i częściowo z V.

Rubryka III. „Pomniki historyczne“ z rubr. XVII. poz. 60.

Rubryka IV. Bezpieczeństwo publiczne — z dawnych rubryk IV. poz. 11. — XIII i XIV.

Rubryka V. Komunikacje z dawnych rubryk III. i częściowo z XVII.

Rubryka VI. Budowy wodne i melioracje — z części dawnej rubr. XVII.

Rubryka VII. Rolnictwo — z dawnych rubryk VII, VIII, IX, X i XV. a częściowo także z V, VI. i XVII.

Rubryka VIII. Górnictwo — z jednej pozycji rubryki XVII.

Rubryka IX. Przemysł — z części rubryk V. i VI.

Rubryka X. Długi krajowe — z dwóch pozycji rubr. XVII.

Rubryka XI. Rozmaite — znacznie uszczuplone, jak w wydatkach.

Rubryka XII. Opłaty konsumpcyjne — dawna XVI.

Rubryka XIII. Pozostałość z rachunków z lat ubiegłych — dawna I.

Rubryka XIV. Dodatki do podatków — dawna XVIII.

Dawna rubryka II. „Odsetki od pieniędzy chwilowo lokowanych“ od dłuższego czasu nie pojawia się już w budżecie, gdyż odsetki bierne od chwilowo zaciąganych pożyczek przewyższały kwotę, pobraną jako odsetki czynne od chwilowo lokowanej gotówki — a zwykła ta była uwidoczniiona w zamknięciach rachunków w rubryce XIV. „oprocentowanie i umorzenie pożyczek“. Analogicznie zatem, gdyby odsetki od lokacji były wyższe, niż odsetki bierne od chwilowych pożyczek, weszłyby one w dochodach rubryki X. dochodów, odpowiadającej rubryce XIII. (dawnej XIV.) wydatków.

W nadziei, że ten szemat nowy budżetu zostanie przez Wys. Sejm jako jaśniejszy od dawnego, a probowany, Wydział krajowy zastosował go już przy układaniu preliminarza na r. 1903. Ażeby zaś umożliwić porównanie z budżetem uchwalonym na rok 1902 — polecił Oddziałowi rachunkowemu zestawienie wszystkich pozycji tego ostatniego budżetu według nowego szematu. Jeżeli przeto podane dla porównania sumy rubryk z r. 1902 nie są zgodne z temi, jakie się znajdują w drukowanym ostatnim budżecie — to nie ma w tem żadnych omyłek, bo jest to tylko wynikiem innego zestawienia tych samych rubryk.

Zarazem polecił Wydział krajowy ścisłejsze, niż dotąd bywało, rozróżnianie dochodów i wydatków na zwyczajne i nadzwyczajne — ażeby dział zwyczajnych ile możności zbliżyć do pojęcia budżetu normalnego — co dla orientacji jest także bardzo

pożądane. Kwestyę zaś, czy nie należałoby wydatków i dochodów nadzwyczajnych podzielić jeszcze na powtarzające się i jednorazowe — pozostawił Wydział krajowy na razie otwartą.

Przy poszczególnych pozycjach preliminarza zamieszczamy wynikiłości z ostatniego roku, z którego rachunki są zamknięte, t. j. z r. 1901.

W wyjaśnieniach do każdego preliminarza dodanych uzasadnia Wydział krajowy szczegółowo wysokość wstawionych kwot wydatków i dochodów, tudzież różnic między cyframi niniejszego preliminarza, a uchwalonego na rok 1902 budżetu.

Po tych ogólnych uwagach przystępujemy do szczegółowego przedstawienia różnic budżetowych jak następuje:

*I. W funduszu krajowym w ściślejszem znaczeniu.*

**A. W wydatkach**

W rubryce		<i>więcej</i>	<i>mniej</i>
	II. „Zarząd“ — więcej o . . . . .	1.447 K.	
	a mianowicie podniesiono płace z dodatkami o 7.163 K. (w skutek zapreliminowania większego personalu w oddziale manipulacyjnym o 1 kancelistę i 1 asystenta, tudzież zrównania wedle skali rządowej dodatków aktywalnych dla dwóch najniższych kategorii urzędników w oddziale rachunkowym, kasowym i manipulacyjnym), — wstawiono nowy wydatek 6.000 K. na administracyjno-rachunkowe lustracje w szpitalach, dalej zwiększono wydatki na „zasługi“ o 600 K., na „emolumenta“ o 242 K., na „pensye i zaopatrzenia“ o 2.442 K., na „nadzwyczajne zaliczki na płace“ (wydatek zwrotny) o 7.200 K. Razem podniesiono wydatki o 23.647 K. Natomiast zniżono je w „darach z łaski“ o 3.960 K., w „potrzebach kancelaryjnych“ o 1.000 K., w „kosztach utrzymania gmachu sejmowego“ o 17.240 K. (głównie z powodu opuszczenia jednor. wydatku na instalację wodociągów). Razem obniżono o 22.200 K, w rezultacie zaś podwyższono wydatki jak wyżej o 1.447 K.		
„	III. „Sprawy zdrowotne“ więcej o . . . . .	36.922 „	
	mianowicie podwyższono: koszta leczenia ubogich o 30.000 K., dotacyę dla szpitala lwowskiego o 7.711 K., dotacyę dla szpitala św. Łazarza o 4.973 K., okręgi sanitarne o 5.000 K., budowę szpitala w Iwonicy o 10 000 K. Razem zwiększono o 57.684 K. Natomiast zmniejszono: zaliczki na płace urzędników szpitalnych o 4.400 K., dary z łaski o 820 K., koszta utrzymania rozmaitych osób w szpitalach o 2.000 K., podrzutki lwowskie o 342 K.,		
	Do przeniesienia . . . . .	38.369 K.	— K.

	<i>więcej</i>	<i>mniej</i>
	38.369 K.	— K.
	Z przeniesienia. . . . .	
	koszta podróży i dyety lekarzy z powodu szczepienia ospy o 8.000 K., szpital w Przeworsku o 1.200 K., szpital św. Zofii we Lwowie o 4.000 K.	
	Razem zmniejszono o 20.762 K., w ogóle zaś podwyższono j. w. o 36.922 K	
W rubryce	IV. „Dobroczytność“ — mniej o . . . . .	16.325 „
	a mianowicie ubyło w pozycjach:	
	Towarz: „Dzieciątka Jezus“ rata amort. 25 K., Budowa zakładu im. hr. Soltykowej 2.000 K., Przytulisko uczestn. powst. z r. 1863/4 w Krakowie 500 K., 3 towarzystwa diaków (po 200 K.) 600 K., Herbaciarnia centowa 200 K., Służebniczki w Krystynopolu (budowa) 2.000 K., Służebniczki w Starej Wsi 1000 K., Bazyliańskie — nowicyat w Krechowie (budowa) 2.000 K., Stow. sług im. św. Zyty w Krakowie 200 K., Rozmaici pogorzelnicy 7.000 K., Dotknięci przez cyklon w Brzeżanach 800 K., Pogorzelnicy gm. Kulawa 200 K. Razem ubyło 16.525 K.	
	Natomiast przybyło:	
	Tow. sług św. Zyty we Lwowie 200 K., zmniejszono tedy wydatki jak wyżej o 16.325 K.	
„ „	V. „Oświata“ więcej o . . . . . 1,223.871 „	
	mianowicie podwyższono:	
	Niedobór fund. szkol. kraj. 1,160.392 K.	
	„ „ „ emeryt. 57.979 K.	
	Biała, szkoła polska 4.000 K., Kurs naukowy żeński w Tarnowie 400 K., Związek „Sokołów“ 200 K., Urszulanki w Kołomyi (budowa) 500 K., Felicjanki w Uhnowie (budowa) 1.200 K., Czytelnia polska w Białej 2.000 K., Wydawn. historii rozwoju narodu ruskiego z XIX. wieku 200 K., Towarz. numizmatyczne Kraków 400 K., Nagr. konkurs. dramat. polskie 2.000 K., Teatr ruski „Tow. Besida“ 2.000 K., Teatr ludowy w Krakowie 1000 K., Tow. muzyczne w Tarnowie 200 K., Kapela narodowa Lwów 600 K., Wycieczki naukowe politechników 400 K.	
	Razem podwyższono o 1,233.471 K.	
	Zniżono zaś:	
	Seminarium Strzałkowskiej 2.000 K., Seminarium Preisendanza 2.000 K., Instytut dziewcząt w Przemyślu 2.000 K., Izraelskie sieroty w Krakowie 200 K., Towarz. dla popierania nauki polskiej 500 K., Czasopismo „Architekt“ w Krakowie 400 K., Komisya etnograficzna Tow. im. Szewczenki na ekspedycję naukową 1.000 K., Te-	
	Do przeniesienia . . . . .	1,262.240 K. 16.325 K.

		<i>więcej</i>	<i>mniej</i>
	Z przeniesienia . . . . .	1,262.240 K.	16.325 K.
	atr ludowy we Lwowie 1.000 K., Stypend. dla ucznia wydziału lekarskiego 500 K. Razem znížono o 9.600 K. w rezultacie zaś podwyższono wydatki j. w. o 1,223.871 K.		
W rubryce	VI. „Pomniki historyczne“ więcej o . . . . . Przybyły wydatki: Muzeum narodowe w Krakowie 8.000 K., Arch. aktów grodzkich ziemskich 143 K., Konserwacya zamku Oleskiego 600 K., Restauracya kościoła w Krośnie 2.500 K., Restauracya bramy i baszty w Bieczu 1000 K., Restauracya cerkwi św. Jura w Drohobyczu 600 K. — Razem 12.843 K. Ubyło zaś: Restauracya cerkwi w Stanisławowie 4.000 K., Restauracya ratusza w Husiatynie 1.675 K., Dar z łaski Szaraniewiczowej 720 K., — razem ubyło 6.395 K., w ogó- le zaś przybyło j. w. 6.448 K.	6.448 „	
„	„ VII. „Bezpieczeństwo publiczne“ więcej o . . . . . mianowicie zwiększono: Ryczałty dla żandarmeryi o 130 K., Na- jem pomieszkań i koszar 16.078 K., Spra- wienie łóówek i pościeli 2.592 K., — ra- zem przybyło 18.800 K. Ubyło zaś w szupańniczych wydatkach 3.500 K. zwiększono tedy wydatki j. w. 15.300 K.	15.300 „	
„	„ VIII. „Komunikacye“ więcej o . . . . . mianowicie podwyższono: w dziale I. A. „Drogi“ (koszta zarządu) o 14.602 K., w dziale II. „Zarząd kolei że- laznych“ o 13.562 K., razem podwyż- szono o 28.164 K., — znížono zaś w dziale I. F. „Pensye i zaopatrzenia“ o 4.118 K. — w ogóle zaś podwyższono j. w. o 24.046 K.	24.046 „	
„	„ IX. „Budowy wodne i melioracye“ więcej o . . . . . Podwyższono: dział A. Biuro melioracyjne i studia przy- gotowawcze o 17.437 K., dział B. Wyko- nanie budowli wodnych o 77.791 K. — razem podniesiono wydatek jak wyżej o 95.228 K.	95.228 „	
„	„ X. „Rolnictwo“ mniej o . . . . . a mianowicie ubyło: w dziale III. „Wydatki na ogólne cele rol- nictwa“ o 56.350 K. (ubyła dotacya fundu- szu przemysłowo-rolniczego 60.000 K., na- tomiaſt przybyły podwyższenia dla towarzy- stw rolniczych 3.000 K. i dla składu pu- blicznego w Krakowie 650 K., razem 3.650 K. — w rezultacie więc ubyło 56.350 K.) w dziale VI. „na zapobieganie rolniczym kłęskom ele-		62.653 „
	Do przeniesienia . . . . .	1,403.262 K.	78.978 K.

			<i>więcej</i>	<i>mniej</i>
		Z przeniesienia . . . . .	1,403.262 K.	78.978 K.
		mentarnymi na łagodzenie ich skutków“ o 103.330 K., razem ubyło 159.680 K. przybyło zaś:		
		w dziale I. „Krajowa komisya dla spraw rolniczych, pensye i emerytury urzędni- ków fachowych“ o 555 K., w dziale II. „Krajowe zakłady naukowe rolnicze, sty- pendya i zasiłki na naukę rolnictwa“ o 49.407 K., w dziale IV. „Wydatki na poszczególne cele rolnictwa“ o 31.674 K., w dziale V. „Wydatki na organizacye spó- łek kredytowych w sród ludności rolniczej“ o 15.391 K. razem przybyło 97.027 K. — w ogóle zaś ubyło j. w. 62.653 K.		
W rubryce	XI.	„Górnictwo“ więcej o . . . . . mianowicie przybyło:	20.323 „	
		Na wycieczki międzynarod. kongresu ge- olog. 1.000 K., Szkoła górniczo-wiertnicza w Borysławiu (budowa) 15.523 K., Stacya doświadczalna produktów naft. 1.400 K., Nagrody konkursowe z dziedziny techno- logii nafty i wosku 800 K., Stypendya dla górników 1.600 K., razem jak wyżej 20.323 K.		
„	„	XII. „Przemysł i rękodzieła“ mniej o . . . . . mianowicie zniżono:		40.758 „
		w dziale V. „Zasiłki i pożyczki na cele przemysłowe“ o 112.000 K. — natomiast zwiększono w dziale I. „Szkoły przemy- słowe uzupełniające“ o 3.077 K., w dziale II. „Szkoły fachowe przemysłowe i war- sztaty instrukcyjne“ o 34.235 K., w dzia- le III. „Wydatki ogólne na cele szkolni- ctwa przemysłowego o 16.600 K., w dzia- le IV. „Wydatki komisji krajowej dla spraw przemysłowych“ o 5.530 K., w dziale VI. „Szkoły handlowe i zasiłki na popieranie wykształcenia handlowego“ o 11.800 K., razem zwiększono wydatki o 71.242 K. — w ogóle zaś obniżono jak wyżej o 40.758 K.		
„		XIII. „Długi krajowe“ mniej o . . . . . mianowicie były wydatki:		285.358 „
		Umorzenie pożyczki na pokrycie niedobo- ru z r. 1900 284.535 K., Umorzenie po- życzki 20.000 K., Sióstr Miłosierdzia 154 K., Umorzenie pożyczki kraj. z r. 1893 618 K., Rozmaite wydatki byłych fundu- szów indemnizac. 90 K. — razem ubyło 285.397 K. Przybyło: Umorzenie pożyczki 80.800 K., na budowę kulparkowską 34 K., Umorzenie pożyczki 10.000 K., zboru izrael. w Krakowie 5 K., razem 39 K., ogółem zaś ubyło jak wyżej 285.358 K.		
		Do przeniesienia . . . . .	1,423.585 K.	405.094 K.



		z przeniesienia	wiecej 1,423.585 K.	mniej 405.094 K.
W rubryce	XIV.	„Rozmaite“ mniej o mianowicie ubyło:		58.637 „
		Dotacya fund. koszar kraj. 5.037 K., Kurs pisarzy gminnych 9 000 K., Zakupno ma- jątności Zielona 50.000 K. — razem 64.037 K.		
		Przybyło zaś:		
		Na prace misyonarskie w Mariebo 400 K., Na biura pośrednictwa pracy 5.000 K., razem 5.400 K., a więc ubyło jak wyżej 58.737 K.		
		Wogóle prelinujemy się na r. 1903 więcej o	1,423.585 K.	
		mniej o		463.731 K.
		w rezultacie zaś prelinujemy się na r. 1903 wydatki większe o		959.854 K.

### B). W dochodach.

„	„	I.	„Zarząd“ więcej o	2.937 K
			mianowicie zwiększono 3% wkładki i je- dnorazowe urzędników krajow. o 4.112 K, dochody zaś ze stacyi elektr. w gmachu o 1.000 K, ze sprzedaży książek i druków 1.600 K, — razem zwiększono o 6.712 K. znizono zaś zwroty zaliczek na płace o 3.775 K, — wogóle zatem podwyższono dochód o 2.937 K.	
„	„	II.	„Sprawy zdrowotne“ mniej o	18.564 K
			mianowicie znizono:	
			Nadwyżkę dochodów szpitala św. Łazarza o 14.830 K, Nadwyżkę dochodów od szpi- tala lwowskiego o 4.579 K. Nadwyżkę do- chodów od zakładu kulparkowskiego o 11.905 K, Zwroty od gmin za dawne ko- szta leczenia o 250 K, —razem 31,564 K; zapreliminowano zaś więcej:	
			Zwroty zaliczek od szpitali powszechnych o 13.000 K, — wogóle tedy obnizono do- chód o 18.564 K.	
„	„	IV.	„Bezpieczeństwo publiczne“ więcej o	199 „
			a mianowicie podwyższono:	
			kwaterunkowe Żandarmeryi o 1.464 K, zmniejszono zaś: Nadwyżkę od funduszu szu policji kraj. o 714 K, Udział ad- ministracyi politycznej w kwaterunku Żandarmeryi o 51 K, Zwroty wydatków szupasowych o 500 K, razem zmniejszenie 1.265 K, — dochód zaś wogóle większy o 199 K.	
„	„	V.	„Komunikacye“ więcej o	10.821 „
			mianowicie podwyższono:	
			Odsetki zwłoki i kary konwencyonalne o 400 K, Zwroty zaliczek od Towarz. kolej. o 8.500 K, Zwroty zaliczek z lat dawniej- szych na płace urzędników Oddz.: techni-	
			Do przeniesienia	13.957 K 18.564 K

		<i>więcej</i>	<i>mniej</i>
		13.957 K	18.564 K
	Z przeniesienia . . . . .		
	czno drogowego i Biura kolejowego o 6.700 K.—razem podwyższono o 15.600 K; zniżono zaś: Datki dobrowolne od stron prywatnych na budowę dróg krajowych o 200 K, Zwrot kosztów podróży uczniów szkoły konduktorów o 100 K, Datki na wykupno gruntów pod kolej transwersalną o 4.479 K.razem zniżono o 4.779 K. dochód więc wogóle większy o 10.821 K.		
W rubryce	VI. „Budowy wodne i melioracje“ więcej o a mianowicie podwyższono: Zwroty zaliczek na płace o 1.400 K Zwroty kosztów zdjęć i projektów meliorac. o 909 K razem j. w. 2.309 K	2.309 „	
„ „	VII. „Rolnictwo“ więcej o . . . . . mianowicie podwyższono: Zwroty zaliczek od nauczycieli szkół rolniczych o 600 K, Dochody szkoły gospodarstwa lasowego o 20 K, Dochody Akademii rolniczej w Dublinach o 27.916 K, Dochody folwarku w Dublinach o 1.530 K, Dochody szkoły gorzelniczej w Dublinach o 300 K, Dochody folwarku w Czernichowie o 1.100 K, Dochody szkoły rolniczej w Jagielnicy o 1.000 K. Dochody szkoły rolniczej w Bereźnicy o 2.000 K, Dochody szkoły rolniczej w Suchodole o 1.278 K, Dochody zakładu sadowniczego w Zaleszczykach o 300 K, Dochody krajowego składu w Krakowie o 1.950 K, Dochody patronatu dla biura Spółek oszczędności i pożyczek o 21.000 K, razem zwiększono o 58.994 K, zmniejszono zaś: Dochody gorzelni w Dublinach o 4.108 K, Dochody szkoły rolniczej w Czernichowie o 1.150 K, Dochody szkoły rolniczej w Kobiernicach o 150 K, Subwencję z c. k. Skarbu na kurs rolniczy dla nauczycieli szkół ludowych o 1.000 K, razem zniżono o 6.408 K. w rezultacie zaś podwyższono dochody o 52.586 K.	52.586 „	
„ „	IX. „Przemysł i rękodzieła“ mniej o . . . . . mianowicie obniżono zwrot pożyczki od gminy Kalwaryi, zaciągniętej na budowę szkoły stolarskiej o 1.600 K, podwyższono zaś: Zwrot zaliczek na płace o 400 K. Zwrot pożyczki od szkoły szewskiej w Starym-Sączu o 160 K. Zwrot pożyczki Surówki Augusta na rozwinięcie pracowni artyst. stolarskiej o 100 K, razem zwiększenie 660 K, — w ogóle zaś dochód mniejszy o 940 K.		940 „
„ „	X. Długi krajowe — więcej o . . . . . z zaległych dodatków indemnizacyjnych od kontrybuentów.	200 „	
Do przeniesienia . . . . .		69.052 K	19.504 K

		<i>więcej</i>	<i>mniej</i>
	Z przeniesienia . . . . .	69.052 K	19.504 K
W rubryce	XI. „Rozmaite“ mniej o . . . . .		34.811 „
	a mianowicie znizono; Dochód z przelania do skarbu krajowego pozostałości z funduszu zapomogi z r. 1865 o 1.045 K. Dochód ze sprzedaży kart myśliwskich o 4.000 K, Bonifikacyę z c. k. Skarbu Państwa za zrzczenie się dodatków do podatku osobistodochod. o 29.766 K. razem znizono dochód j. w. o 34.811 K.		
„	„ XII. Opłaty konsumcyjne więcej o . . . . .	113.370 „	
„	„ XIII. Pozostałość z rachunków z lat ubiegłych więcej o . . . . .	178.522 „	
	Wogóle preliniuje się na r. 1903:		
	więcej o . . . . .	360.944 K	
	mniej o . . . . .		54.315 K
	w rezultacie zaś preliniuje się na 1903 dochód większy o . . . . .	306.629 K.	

Ogólne wyniki różnic niniejszego preliminarza przedstawiają się tedy jak następuje:

W wydatkach wynik jest niekorzystniejszy o	959.854 K
w dochodach własnych korzystniejszy o . . . . .	306.629 „
w rezultacie zaś preliminarz na r. 1903 okazuje się niekorzystniejszy o . . . . .	653.225 K
Główny powód tego niekorzystnego wyniku stanowi wysoki wzrost wydatków na oświatę w rubryce V o . . . . .	1,223.871 K
pokryty w części korzystniejszymi wynikami a to: zmniejszeniem się wydatku na długi krajowe w rubr. XIII o . . . . .	285 358 K
wzrostem dochodów z opłat konsumcyjnych w rubr. XII o . . . . .	113.370 „
w końcu zaś preliniowaniem w rubr. XIII nad zeszloroczny budżet pozostałości kasowej z rachunków roku 1901 . . . . .	178.522 „
Straciwszy więc sumę tych cyfr w kwocie	577.250 „
otrzymamy wynik niekorzystny w kwocie .	646.621 K
zbliżony do wyniku wyżej wykazanego.	

Wydział krajowy z całą usilnością starał się o to, ażeby podwyższenie wydatków w preliminarzu na r. 1903 w porównaniu z r. 1902 ile możności ograniczyć i równowagi budżetu nie zachwiać. Jeżeli celu tego nie można było w pełni osiągnąć i Wys. Sejm otrzymuje preliminarz zamknięty niedoborem, złożyły się na to okoliczności, których usunięcie nie było w mocy Wydziału krajowego.

Wzrost wydatków funduszu szkolnego krajowego, prócz tego, jaki skutkiem uchwalenia nowej ustawy o płacach nauczycieli szkół ludowych nastąpił, jest znacznie wyższy od przeciętnego wzrostu w latach poprzednich. Jest to następstwem tych licznych przez Wys. Sejm aprobowanych zarządzeń, jakie w ostatnich latach poczyniono, aby przez przysporzenie większej liczby nauczycieli ukwalifikowanych, dalszą organizacyę szkół ludowych przyspieszyć. Wydział krajowy nie mógł w preliminarzu Rady szkolnej krajowej takich poczynić obniżek, któreby tamować mogły ten rozwój szkolnictwa ludowego — poprzestać przeto musiał na skreśleniu kwoty 45.000 K. w pozycyi, w której pomimo uchwalenia pełnej, przez Radę szkolną krajową preliniowanej kwoty, byłoby w wyniku nastąpiło zaoszczędzenie. Mimo to wydatek funduszu szkolnego krajowego jest podwyższony o 1,160.392 K. Również i wydatek na fundusz szkolny emerytalny pomimo

skreślenia przez Wydział krajowy takiej samej kwoty 45.000 K. okazał się wyższym o 57.979 K.

Obok tego działu wydatków, który z całego preliminarza najwyższą wykazuje cyfrę podniesienia wydatku -- jest cały szereg innych, w których podniesienie to albo wprost wynika z uchwał przez Wys. Sejm już powziętych, albo jest nieuniknionem następstwem rozwoju instytucyj, w ostatnich latach stworzonych i akcyj już rozpoczętej. Gdzie powstrzymanie takiej akcyi albo zatamowanie rozwoju jakiej instytucyi byłoby wprost ze szkodą publiczną połączone, tam Wydział krajowy nie mógł iść zbyt daleko w oszczędnościach. Natomiast nie wahał się z dokonaniem znacznych skreśleń tam, gdzie to bez wielkiej szkody publicznej i bez narażenia się na zarzut działania niezgodnego z wolą Wys. Sejmu było możliwe. Dowodem tego, że gdy uchwalone przez Wydział krajowy a przez poszczególne Departamenty ułożone preliminarze poszczególnych rubryk zostały zestawione i ogólny wynik niepomysłnym się okazał, Wydział krajowy przystąpił do ponownego przeglądu poszczególnych rubryk i dokonał skreśleń w kwocie przeszło  $\frac{1}{2}$  miliona koron. Wychodził bowiem Wydział krajowy z tego założenia, które niewątpliwie i Wysoki Sejm podzielił, że skoro preliminarz budżetu zamyka się niedoborem, należy wszelkich starań dołożyć, aby ten niedobór był możliwie najmniejszy.

Ale i po stronie dochodów leży po części przyczyna, dla której preliminarz zamyka się niedoborem. Ostateczne obliczenie dochodów z państwowego podatku osobisto-dochodowego za rok 1901, dało wynik o tyle pomyślniejszy, że z udziału krajów w tym dochodzie wypłacono funduszowi krajowemu galicyjskiemu dodatkowo w r. 1902 kwotę 309.999 K., która wpłynęła już po zamknięciu rachunków funduszu krajowego za r. 1901 i podaniu jego wyniku do wiadomości Wys. Sejmu — została przeto wliczona na r. 1902. Wydział krajowy miał i ma wszelką podstawę do przypuszczania, że podobna nadwyżka okaże się po ostatecznem obliczeniu wyników państwowego podatku osobisto-dochodowego za r. 1902 i powtórzy się w r. 1903. Gdy jednak rząd w budżecie państwa na r. 1903 przyjmuje niższą kwotę do rozdziału pomiędzy kraje — przeto Wydział krajowy nie może na podstawie samego prawdopodobieństwa wstawiać w dochód budżetu krajowego kwoty wyższej, aniżeli ta, jaką Rząd do swego budżetu jako wydatek wstawia.

Analogicznie rzecz się ma z dochodem z dodatków do podatków bezpośrednich. W r. 1901 wpłynęła z tego tytułu znacznie wyższa kwota niż preliniowano — o czem Wydział krajowy Wys. Sejmowi zdał sprawę — a dochody pierwszych 10 miesięcy roku bieżącego, wyższe od dochodów tego samego okresu w r. 1901 pozwalają przypuszczać, że i w roku 1903 dochód z dodatków do podatków będzie wyższy od tego, jaki na podstawie przecięcia z trzechlecia preliniujemy. Mimo to Wydział krajowy nie może tego prawdopodobieństwa wyższego dochodu brać już naprzód w rachubę, ażeby przez to usunąć z preliminarza niedobór, — byłoby to bowiem niezgodne z temi prawidłami ostrożnego budżetowania dochodów, jakimi się dotąd Wydział krajowy zgodnie z wolą Wys. Sejmu kierował.

Sumarycznie niniejszego preliminarza wykazuje:

w wydatkach . . . . .	23,881.538 K.
w dochodach własnych . . . . .	9,158.637 „
pozostaje do pokrycia . . . . .	14,722.901 K.
dotatki do podatków według dotychczasowej stopy . . . . .	14,269.346 „
<b>n i e d o b ó r . . . . .</b>	<b>453.555 K.</b>

Na pokrycie tego niedoboru trzeba by podnieść dodatki do podatków o 2. gr. od korony — z czego wpłynęłoby 472.000 K. — tak, że pozostałaby jeszcze mała zwyczajka w kwocie 18.445 K. Wydział krajowy jednak nie wnosi podwyższenia dodatków. Czyni to przede wszystkim z powodu, iż w obecnym ekonomicznym położeniu ludności i wobec wzmagających się potrzeb samorządu powiatowego i gminnego, które nakładają na ludność coraz wyższe ciężary — podniesienie stopy dodatków krajowych uważa jako o s t a t e c z n o ś ć, której można się chwycić tylko w wypadku nieuniknionej konieczności, jakiejś *vis major*, wykluczającej inne wyjście. Takiego położenia obecnie niema.

W myśl kilkakrotnie wyrażonych życzeń Wys. Sejmu przedkłada Wydział krajowy osobnem sprawozdaniem projekt ustawy o zmianie sposobu poboru opłaty krajowej od piwa w dotychczasowej wysokości 1 kor. od hektolitru — i drugi projekt o podwyższeniu tej opłaty na 2 kor. Gdyby tylko pierwszy z tych projektów stał się ustawą,

dochód netto funduszu krajowego podniósłby się o kwotę około 200.000 K. — gdyby obydwaj otrzymały najw. sankcję, podniesienie to wynosiłoby około 1.200.000 K. A przypuściwszy wejście w życie pierwszej lub obu tych ustaw od początku drugiego kwartału roku 1903 — mielibyśmy z pierwszą ustawą niedobór w pewnej części pokryty, a z obiema ustawami pokryty całkowicie ze znaczną jeszcze wyższą. Wydział krajowy nie chce przypuszczać, ażeby tylekroć wyrażonym życzeniom obu reprezentacyj kraju, Sejmu i poselstwa kraju do Rady państwa, c. k. Rząd nie chciał uczynić zadość — a w tym wypadku liczy na to tem pewniej, że co do nowego sposobu poboru opłaty od piwa, Rząd wobec Sejmu królestwa Czech zajął już stanowisko przychylne, nie może przeto odmówić naszemu krajowi tego, co innemu już przyrzekł. W każdym razie zatem oczekiwać należy w r. 1903 podwyższenia dochodu z krajowej opłaty od piwa, chociaż dochodu tego nie można wstawiać do budżetu, póki ustawowo nie będzie zabezpieczony.

Na wypadek jednak, gdyby wbrew oczekiwaniu ten wyższy dochód nie wpłynął, albo wpłynął w niedostatecznej mierze — nie obawia się Wydział krajowy, aby prelimitowany na r. 1903 niedobór miał stworzyć jakieś większe trudności finansowe i wprowadzić zamieszanie w naszą gospodarkę. Wobec bowiem prawdopodobnych wyższych dochodów z udziału kraju w dochodzie państwa z podatku osobisto-dochodowego i również prawdopodobnego wyższego wpływu dodatków do podatków, niedobór ten zapewne znajdzie pokrycie a zasoby innych specjalnych funduszy krajowych są takie, że umożliwiają, w najgorszym razie, zaciągnięcie wewnętrznej pożyczki.

Z tych przeto powodów Wydział krajowy nie wnosi podwyższenia dodatków do podatków bezpośrednich a prosi o upoważnienie do pokrycia niedoboru w pierwszym rządzie podwyższonym dochodem z opłaty krajowej od piwa a ewentualnie do zaciągnięcia wewnętrznej pożyczki.

Zachowując dotychczasową stopę dodatków do podatków bezpośrednich, wnosi zarazem Wydział krajowy, aby Wys. Sejm zachował także dotychczasowy stosunek między dodatkami do podatków realnych a do podatków osobistych — więc 60% dla pierwszych a 66% dla drugich. Powody, przemawiające za zatrzymaniem tego stosunku, wyłuszczył Wydział krajowy obszerniej w swem dodatkowym sprawozdaniu do przedłożenia o budżecie krajowym na r. 1902. Komisya budżetowa w sprawozdaniu, przedłożonem Wys. Sejmowi, oświadczyła, że gdy Wydział krajowy nie proponuje żadnych zmian w stosunku cyfrowym uchwałą z r. 1898 unormowanym „przeto komisya budżetowa nie ma powodu przedkładania jakichkolwiek wniosków zasadniczych w tej sprawie Wys. Sejmowi do uchwały“ — i dodała:

„Wyraz zapatrywania komisji budżetowej znajdzie Wydział krajowy w tem, iż komisya budżetowa wnioski Wydziału krajowego w uchwale finansowej zawarte Wysokiemu Sejmowi bez zmiany lub zastrzeżenia do uchwały przedstawia“.

Gdy Wysoki Sejm zarówno odnoszące się do tego przedmiotu wywody sprawozdania Wydziału krajowego jak i powyżej powołany ustęp sprawozdania komisji budżetowej bez zastrzeżeń pozostawił, a zgodne wnioski Wydziału i komisji bez zmiany uchwalił — przeto Wydział krajowy w zgodzie z wyrażoną w ten sposób wolą Wys. Sejmu nie proponuje żadnej zmiany w stosunku dodatków krajowych odnośnych rodzajów podatków bezpośrednich, tembardziej, że od ostatniej budżetowej uchwały Wys. Sejmu nie zaszły żadne nowe okoliczności, któreby zmianę tego postanowienia mogły uzasadnić.

Co do wydatności grosza podatkowego, Wydział krajowy z przyczyn wyżej podanych, przyjmuje za podstawę przeciętną wydatność z ostatnich trzech lat. Wynosiła ona:

w roku 1899	.	.	.	.	.	226.260 K.
„ „ 1900	.	.	.	.	.	227.273 „
„ „ 1901	.	.	.	.	.	256.431 „
						razem . 709.964 K.
						przeciętnie 236.654 „

Wydział krajowy przyjmuje tę przeciętną w zaokrągleniu 236.000 K. jako podstawę do obliczenia dochodu z dodatków w r. 1903. Obliczenie to przedstawia się jak następuje:

Dodatki do podatku gruntowego i domowego od 18,316,222 K:		
Galicja 9 $\frac{1}{2}$ %	16,850.924 K	60% = 10,110.554 K
W. Ks. Krakowskie 8%	1,465.298 „	49% = 717.996 „
Dodatki do podatków osobistych (zarobkowego i innych) od 5,283.778 K:		
Galicja 92%	4,861.076 „	66% = 3,208.310 „
W. Ks. Krakowskie 8%	422.702 „	55% = 232.486 „
Suma podatków	23,600 000 K.	dotatek: 14,269.346 K

## II. Fundusze dotowane ze skarbu krajowego

	Dochody:	Wydatki:
Suma ogólna tego działu wynosi	1,720.635 K.	1,684.187 K.
na rok 1902 uchwalono	1,577.003 „	1,658.163 „
przeło na rok 1903 preliminuje się w dochodach <i>więcej</i> o	143.632 K.	
w wydatkach <i>więcej</i> o		26.024 K.

Uzasadnienie różnic przedstawiono w preliminarzach specjalnych funduszy tego działu.

## III. Fundusze samoistne.

	Dochody:	Wydatki:
Suma ogólna w tym dziale wynosi	18.566 K.	18.019 K.
z porównania wynika nadwyżka dochodów wykazana w funduszu sierocińskim.	547 K.	

Na zasadzie powyższego sprawozdania Wydział krajowy wnosi:

1. Wysoki Sejm raczy uchwalić załączone preliminarze funduszy krajowych na rok 1903.

2. Wysoki Sejm raczy uchwalić:

1. Na pokrycie niedoboru funduszu krajowego w r. 1903 pobierany będzie dodatek do państwowych podatków bezpośrednich, a mianowicie:

a) dodatek do państwowego podatku gruntowego, do państwowego podatku domowo czynszowego, domowo-klasowego i 5%-owego podatku od domów wolnych po 60 halerzy od każdej korony całej przypisanej należności tych podatków;

b) dodatek do państwowych bezpośrednich podatków osobistych, wprowadzonych ustawą z dnia 25. października 1896 Dz. u. p. Nr. 220 z wyjątkiem podatku osobisto-dochodowego, w wysokości 66 halerzy od każdej korony całej przypisanej należności tych podatków.

2. Opodatkowani w mieście Krakowie, tudzież w powiatach Krakowskim i Chrzanowskim opłacać będą dodatek do podatków w ustępie 1. ad a) wymienionych w wysokości 49 halerzy, zaś do podatków w tymże ustępie ad b) wymienionych po 55 halerzy od każdej korony całej należności tych podatków.

3. Pozostały jeszcze niedobór w kwocie 453.555 K. pokryje Wydział z oczekiwanego zwiększenia dochodu z krajowej opłaty konsumcyjnej od piwa — a gdyby ustawa o tej opłacie z jakichkolwiek powodów w ciągu roku 1903 nie weszła w życie, albo wejście jej w życie tak się opóźniło, że podwyższony dochód nie wystarczyłby na pokrycie niedoboru, pokryje Wydział krajowy ten niedobór a względnie resztę jego przez zaciągnięcie wewnętrznej pożyczki.

4. Kwoty przyzwolone na rok 1903 w rubrykach i pozycjach wydatków budżetu krajowego w znaczeniu ściślejszem, niemniej w funduszu krajowym w znaczeniu obszerniejszym, jakoteż wszystkich zakładów krajowych, będą wydawane tylko na cele oznaczone w poszczególnych rubrykach i pozycjach, a to osobno w dziale wydatków zwyczajnych, osobno w dziale wydatków nadzwyczajnych.

Przenoszenie zaoszczędzeń dozwolone jest tylko przy następujących pozycjach funduszu krajowego w ściślejszem znaczeniu:

- a) w rubryce I. między pozycjami 5, 6, 7 i między pozycją 8 i 10;
- b) w rubryce II. między literami a, b, c, d pozycyi 26;
- c) w rubryce VIII. między pozycjami 221 i 222 tudzież między pozycjami 226, 227 i 228;
- d) w rubryce X. między pozycjami 286c i 288 dalej 263, 292 i 296, dalej w należących do tej rubryki budżetach szkół rolniczych, szkoły gospodarstwa lasowego we Lwowie, szkoły ogrodniczej w Tarnowie i zakładu sadowniczego w Zaleszykach, między wszystkimi pozycjami każdej rubryki zwyczajnych wydatków tych szkół;
- e) w rubryce XI. między pozycjami 332, 334 i 335;
- f) w rubryce XII. między pozycjami 396 i 460, między pozycjami 457 i 468, między pozycjami 458 i 459, międzyp ozycjami 465 i 467a, wreszcie między pozycjami działów A, B, C, D i F wydatków na szkoły przemysłowe zawodowe połączone z warsztatami wzorowymi, wszakże tylko w granicach każdego działu z osobna i tylko w wydatkach zwyczajnych.

### **Z Rady Wydziału krajowego Królestwa Galicyi i Łodomeryi z Wielkiem Księstwem Krakowskiem.**

Marszałek krajowy:  
**A. Potocki m. p.**

Sprawozdawca:  
**Romanowicz m. p.**  
Członek Wydziału krajowego.





Lit. A.

# Projekt budżetu krajowego

na rok

**1 9 0 3.**



## Projekt budżetu funduszków

Liczba porz.	Alegat pod litera	Rubryka	Nazwa funduszków i zakładów	Wydatki	Dochody	Z porównania okazuje się	
				K o r o n y		Nadwyżka dochodów	Przewyżka wydatków nad dochody czyli niedobór
I.	B)		<b>Fundusz krajowy w ściślejszem znaczeniu.</b>				
		I.	Reprezentacja kraju . . . . .	244 572			
		II.	Zarząd . . . . .	753.374			
		III.	Sprawy zdrowotne . . . . .	2,816.216			
		IV.	Dobroczynność . . . . .	61.723			
		V.	Oświata . . . . .	9,041.609			
		VI.	Pomniki historyczne . . . . .	85.146			
		VII.	Bezpieczeństwo publiczne . . . . .	588.490			
		VIII.	Komunikacye . . . . .	3,483.524			
		IX.	Budowy wodne i melioracye . . . . .	1,654.431			
		X.	Rolnictwo . . . . .	1,355 624			
		XI.	Górnictwo . . . . .	53.111			
		XII.	Przemysł i rękodzieła . . . . .	464.666			
		XIII.	Długi krajowe . . . . .	2,880.928			
		XIV.	Rozmaite . . . . .	398.124			
		I.	Zarząd . . . . .		70.425		
		II.	Sprawy zdrowotne . . . . .		142.931		
		III.	Pomniki historyczne . . . . .		450		
		IV.	Bezpieczeństwo publiczne . . . . .		220.878		
		V.	Komunikacye . . . . .		589.647		
		VI.	Budowy wodne i melioracye . . . . .		27.813		
		VII.	Rolnictwo . . . . .		434.111		
		VIII.	Górnictwo . . . . .		9.000		
		IX.	Przemysł i rękodzieła . . . . .		4.180		
		X.	Długi krajowe . . . . .		27.002		
		XI.	Rozmaite . . . . .		1,138.588		
		XII.	Dochód z opłat konsumcyjnych . . . . .		6,315.090		
		XIII.	Pozostałość z rachunków z lat ubiegłych . . . . .		178.522		
		XIV.	Dodatki do podatków, od ogólnej sumy podatków 23,600.000 K. wedle poszczególnienia w sumaryszu lit. B) . . . . .		14,269.346		
			<b>Ogólna suma funduszu krajowego</b>	<b>23,881,538</b>	<b>23,427.983</b>	—	<b>453.55b</b>

na rok 1903.

Liczba porządkowa	Alegat pod literą	Rubryka	Nazwa funduszków i zakładów	Wydatki	Dochody	Z porównania okazuje się	
				K o r o n y		Nadwyżka dochodów	Przewyżka wydatków nad dochody czyli niedobór
II.			<b>Fundusze krajowe w obszerniejszem znaczeniu.</b>				
	C)		Krajowy szpital powsz. we Lwowie .	735.547	697.765	—	37.782
	D)		„ zakład dla obłąkanych w Kulparkowie . . . . .	443.807	485.288	41.481	—
	E)		Krajowy szpital św. Łazarza w Krakowie . . . . .	497.309	526.555	29.246	—
	G)		Fundusz policji krajowej . . . . .	7.524	11.027	3.503	—
			Suma . . . . .	1,684.187	1,720.635	74.230	37.782
						36.448	
III.			<b>Fundusze samoistne.</b>				
	F)		Fundusz podrzutków w Krakowie .	3.594	3.594	—	—
	H)		„ kultury krajowej . . . . .	9 251	9.251	—	—
	I)		„ stanowy sierociński . . . . .	3.154	3.701	547	—
	K)		„ Aleksandra hr Stadnickiego . . . . .	2.020	2.020	—	—
			Suma . . . . .	18.019	18.566	547	—

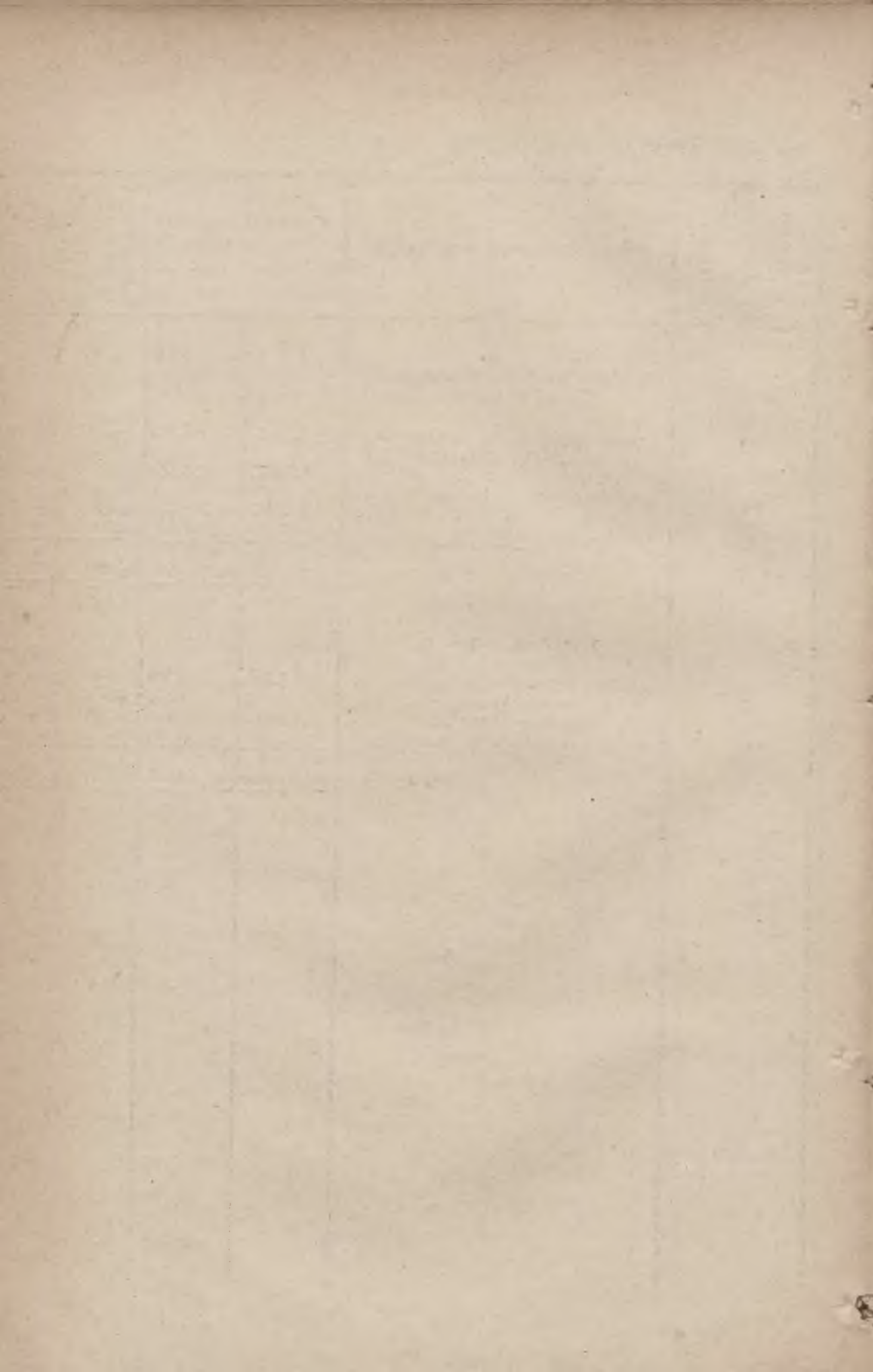

LW. 72.761/1902.  
Alegat B. do sprawozdania  
Wydziału krajowego o budżecie  
krajowym na r. 1903.

Lit. B.

# FUNDUSZ KRAJOWY

w ściślejszem znaczeniu.

# PRELIMINARZ

na rok 1903.

- W załączeniu :
- a) Preliminarz funduszu szkolnego krajowego;
  - b) " krajowego funduszu szkolnego emerytalnego;
  - c) " szkoły gospodarstwa lasowego we Lwowie;
  - d) " stacyi doświadczalnej botaniczno-rolniczej we Lwowie;
  - e) " akademii rolniczej w Dnbianach;
  - f) " szkoły niższej rolniczej w Dublanach;
  - g) " folwarku w Dublanach;
  - h) " szkoły gorzelniczej w Dublanach;
  - i) " krajowej gorzelni w Dublanach;
  - j) " stacyi doświadczalnej chemiczno-rolniczej w Dublanach;
  - k) " szkoły rolniczej w Czernichowie;
  - l) " folwarku w Czernichowie;
  - m) " szkoły rolniczej w Horodence;
  - n) " " w Jagielnicy;
  - o) " " w Kobiernicach;
  - p) " " w Bereźnicy;
  - r) " " w Suchodole pod Krosnem;
  - s) " " ogrodniczej w Tarnowie;
  - t) " zakładu sadowniczego w Zaleszczykach;
  - u) " krajowego składu publicznego w Krakowie;
  - w) " zakładów przemysłowych zawodowych;
  - x) " funduszu koszar krajowych;
  - z) " Wykazy podatków.

## Sumaryczne porównanie kwot preliminowanych

Licz. rub.	P o s z c z e g ó l n i e n i e	Prelimi-
		Zwyczajne
		K o -
<b>Wydatki.</b>		
I.	Reprezentacya kraju . . . . .	237.972
II.	Zarząd . . . . .	716.174
III.	Sprawy zdrowotne . . . . .	2,790.416
IV.	Dobroczynność . . . . .	37.348
V.	Oświata . . . . .	8,961.809
VI.	Pomniki historyczne . . . . .	37.046
VII.	Bezpieczeństwo publiczne . . . . .	585.898
VIII.	Komunikacye . . . . .	3,296.754
IX.	Budowy wodne i melioracye . . . . .	1,554.431
X.	Rolnictwo . . . . .	1,195.978
XI.	Górnictwo . . . . .	36.611
XII.	Przemysł i rękodzieła . . . . .	417.166
XIII.	Długi krajowe . . . . .	2,880.928
XIV.	Rozmaite . . . . .	392.724
Suma wydatków . . . . .		23 141.255
<b>Dochody.</b>		
I.	Zarząd . . . . .	66.900
II.	Sprawy zdrowotne . . . . .	142.931
III.	Pomniki historyczne . . . . .	450
IV.	Bezpieczeństwo publiczne . . . . .	220.878
V.	Komunikacye . . . . .	487.019
VI.	Budowy wodne i melioracye . . . . .	27.813
VII.	Rolnictwo . . . . .	415.911
VIII.	Górnictwo . . . . .	9.000
IX.	Przemysł i rękodzieła . . . . .	2.800
X.	Długi krajowe . . . . .	27.002
XI.	Rozmaite . . . . .	1,137.754
XII.	Dochód z opłat konsumcyjnych . . . . .	6,315.090
XIII.	Pozostałość z rachunków z lat ubiegłych . . . . .	—
Suma dochodów własnych . . . . .		8,532.548
XIV.	Dodatki do podatków, od ogólnej sumy podatków 23,600.000 K. (wydatność 1 grosza = 236.000 K.) mianowicie:	
	1. od podatku gruntowego i domowego w sumie 18.316.222 K.:	
	a) 92% na Galicyę wschodnią i zachodnią	od 16,850.924 K. — 60% = 10,110.554 K.
	b) 8% na Wielkie Księstwo Krakowskie	od 1,465.298 „ — 49% = 717.996 „
	2. od podatku zarobkowego i innych podatków w sumie 5,283.778 K.:	
	a) 92% na Galicyę wschodnią i zachodnią	od 4,861.076 K. — 66% = 3,208.310 K.
	b) 8% na Wielkie Księstwo Krakowskie	od 422.702 „ — 55% = 232.486 „
Ogólna suma dochodów . . . . .		23,122.894
W porównaniu z wydatkami . . . . .		
Pozostaje niedobór . . . . .		

## na rok 1903 z uchwalonemi na rok 1902.

nuje się na rok 1903		Na rok 1902 uchwalono w budżę- cie razem	Na r. 1903 preliniuje się zatem ogółem		U w a g a
Nad- zwyczajne	Razem		więcej	mniej	
r o z n y					
6.600	244.572	244.572	—	—	
37.200	753.374	751.927	1.447	—	
25.800	2,816.216	2,779.294	36.922	—	
24.374	61.723	78.048	—	16.325	
79.800	9,041.609	7,817.738	1,223.871	—	
48.100	85.146	78.698	6.448	—	
2.592	588.490	573.190	15.300	—	
186.770	3,483.524	3,459.478	24.046	—	
100.000	1,654.431	1,559.203	95.228	—	
159.646	1,355.624	1,418.277	—	62.653	
16.500	53.111	32.788	20.323	—	
47.500	464.666	505.424	—	40.758	
—	2,880.928	3,166.236	—	285.358	
5.400	398.124	456.761	—	58.637	
710.283	23.881.537	22,921.684	1,423.583	463.731	
			959.854		
3.525	70.425	67.488	2.937	—	
—	142.931	161.495	—	18.564	
—	450	450	—	—	
—	220.878	220.679	199	—	
102.628	589.647	578.826	10.821	—	
—	27.813	25.504	2.309	—	
18.200	434.111	381.525	52.586	—	
—	9.000	9.000	—	—	
1.380	4.180	5.120	—	940	
—	27.002	26.802	200	—	
834	1,138.588	1,173.399	—	34.811	
—	6,315.090	6,201.720	113.370	—	
178.522	178.522	—	178.522	—	
305.089	9,158.637	8,852.008	360.944	54.315	
			306.629		
—	14,269.346	13,964.338	305.008	—	
305.089	23,427.983	22,816.346	611.637	—	
	23,881.538				
	453.555				

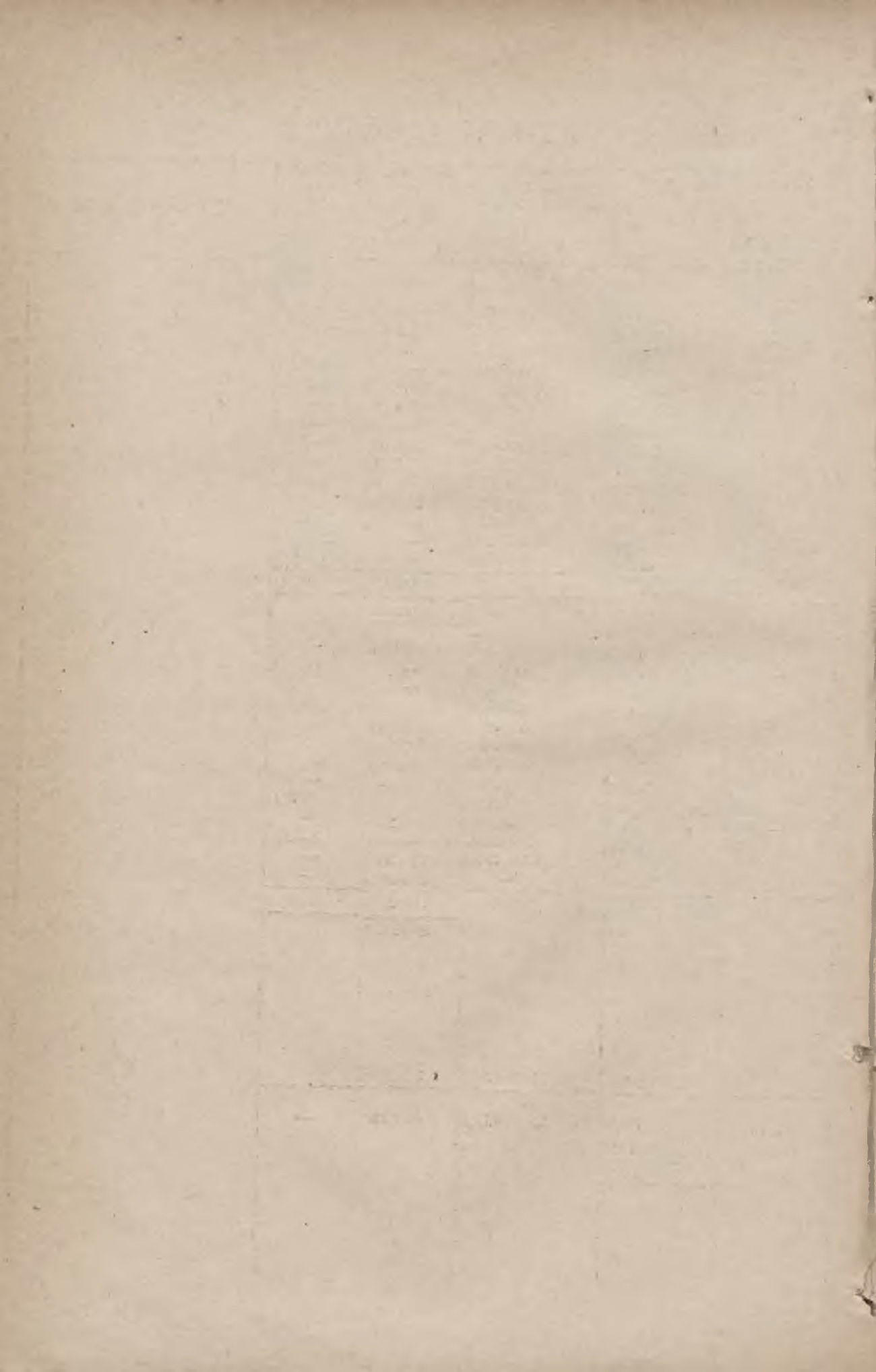



**CZEŚĆ I.**

**WYDATKI.**

---

## Fundusz krajowy. Preliminarz na rok 1903.

Liczba		Poszczególnienie	Wniosek na rok 1903.		Wy- nikłość z roku 1901.	Kwota uchwa- lona na rok 1902.
rubryki	pozycyi		zwy- czajne	nadzw- yczajne		
			K o r o n y			
<b>I.</b>		<b>Reprezentacja kraju.</b>				
		<i>A. Sejm krajowy.</i>				
1		Koszta podróży pp. Posłów . . . . .	8.972	—	19.417	8.972
2		Dyety pp. Posłów . . . . .	72.000	—	72.000	72.000
3		Koszta druków . . . . .	41.500	—	46 957	41.500
4		Spisywanie sprawozdań . . . . .	8.000	—	8.000	8.000
5		Pisarze dzienni . . . . .	1.300	—	1.300	1.300
6		Remuneracye urzędników Wydziału kra- jowego, za dodatkowe zatrudnienie podczas Sejmu . . . . .	2.400	—	2.400	2.400
7		Służba . . . . .	2.400	—	2.400	2.400
8		Opał . . . . .	3.000	—	1.043	3.000
9		Zapuszczanie i mycie podłóg . . . . .	200	—	200	200
10		Potrzeby kancelaryjne . . . . .	800	—	800	800
11		Na uzupełnienie biblioteki sejmowej . . . . .	400	—	400	400
12		Rozmaite drobne wydatki . . . . .	1.000	—	1.000	1.000
		<i>B) Wydział krajowy.</i>				
13		Marszałek krajowy . . . . . 12.000 K. i dodatek na reprezentacyę 8 000 „	20.000	—	19.389	20.000
14		Sześciu Członków Wydziału krajowego po 12.000 K. . . . .	72.000	—	48.000	72.000
15		Zastępcy . . . . .	4.000	—	4.067	4.000
16		Pietruska Stefania, stały roczny dodatek ze Skarbu kraj. do pensyi emery- talnej . . . . .	—	3.600	3.600	3.600
17		Bereźnicka Marya, stały dar z łaski . . . . .	—	600	600	600
18		Hoszardowa Antonina, dotacya doży- wotnia . . . . .	—	2.400	2.400	2.400
		Suma rubryki I. . . . .	237.972	6.600	233.973	244.572
			244.572			
		<b>Wyjaśnienia.</b>				
		Na rok 1903 preliniuje się w tej ru- bryce . . . . . 244.572 K.				
		W roku 1902 uchwalono . . . . . 244.572 „ zatem bez zmiany.				
		Zauważa się jednak, że <i>poz. 16.</i> i <i>18.</i> przeniesiono z dawniejszej rubr. XVII. wyd., zaś <i>poz. 17.</i> z rubr. II. wydatków.				

## Fundusz krajowy. Preliminarz na rok 1903.

Liczba		Poszczególnienie	Wniosek na rok 1903.		Wy- nikłość z roku 1901.	Kwota uchwa- lona na rok 1902.
rubryki	pozycyi		zwy- czajne	nadzw- yczajne		
K o r o n y						
II.		<b>Zarząd.</b>				
	19	Oddział conceptowy.				
		<i>A) Płace i dodatki aktywalne.</i>				
		a) 4 radców, płaca po 6.400 K 25.600 K dodatek aktyw. po 960 „ 3.840 „	29.440			
		b) 8 sekretarzy, pł. po 4.800 K 38.400 K dodatek aktyw. po 840 „ 6.720 „	45.120			
		c) 7 wicesekr., pł. po 3.600 K 25.200 K dodatek aktyw. po 720 „ 5.040 „	30.240			
		d) 6 adjunktów, pł. po 2.800 K 16.800 K dodatek aktyw. po 600 „ 3.600 „	20.400			
		e) 6 konceptist., pł. po 2.200 K 13 200 K dodatek aktyw. po 480 „ 2.880 „	16.080			
		f) 3 aplikantów, adj. po 1.400 K 4.200 K 3 „ „ „ 1.200 „ 3.600 „	7.800			
			149.080			
		<i>B) Dodatki pięcioletnie.</i>				
		<i>Radcom</i> po 800 K: Michalczewskiemu (3) 2.400 K; Ekielskiemu (2) 1.600 K, i trzeci od 14. lutego 1903 705 K, razem 2.805 K; <i>Sekretarzom</i> po 400 K: Jabłonowskiemu (2) 800 K, Stadnickiemu (2) 800 K, Zeńczakowi (1) 400 K i drugi od 3. lipca 1903 — 198 K, razem 598 K, Abgarowiczowi (1) 400 K; <i>Wicesekretarzom</i> : Białobrzeskemu (1) 400 K. . . . .	7.703			
			156.783	—	143.852	158.382
	20	Oddział rachunkowy				
		<i>A) Płace i dodatki aktywalne.</i>				
		a) dyrektor, płaca . . . 6.000 K dodatek aktywalny . . . 800 „	6.800			
		b) zastępca dyrektora, płaca 4.800 K dodatek aktywalny . . . 720 „	5.520			
		c) 7 rewidentów, pł. po 3.600 K 25.200 K dodatek aktyw. po 600 „ 4.200 „	29.400			
		d) 12 adjunktów, pł. po 2.800 K 33.600 K dodatek aktyw. po 480 „ 5.760 „	39.360			
		e) archiwista, płaca . . . 2.200 K dodatek aktywalny . . . 400 „	2.600			
		f) protokolista, płaca . . . 2.200 K dodatek aktywalny . . . 400 „	2.600			
		Do przeniesienia	86.280	—	—	—
			156.783	—	143.852	158.382

Fundusz krajowy. Preliminarz na rok 1903.

Liczba		Poszczególnienie	Wniosek na rok 1903.		Wy- nikłość z roku 1901.	Kwota uchwa- lona na rok 1902.			
rubryki	pozycyi		zwy- czajne	nadzw- yczajne					
			K o r o n y						
II.		Z przeniesienia	156.783	—	143.852	158.382			
			86.280	—					
	20	g) 8 oficyałów, pł. po 2.200 K dodatek aktyw. po 360 „	17.600 K 2.880 „			20.480			
		h) 9 asystentów, pł. po 1.600 K dodatek aktyw. po 360 „	14.400 K 3.240 „			17.640			
		i) 12 praktykan., pł. po 1.200 K dodatek aktyw. po 360 „	14.400 K 4.320 „			18.720			
		k) 3 aplikantów, adjutum po	1.000 K			3.000			
		l) woźny, płaca . . . . . dodatek aktywalny . . . . .	1.000 „ 100 „			1.100			
			147.220						
		<i>B) Dodatki pięcioletnie.</i>							
		Dyrektorowi: Tarnawskiemu (3) 1.800 K; Rewidentom po 400 K: Niedzielskiemu (2) 800 K, i trzeci od 13. kwietnia 1903 287 K, razem 1.087 K, Olpiń- skiemu (2) 800 K, Holuce (1) 400 K, Marcinkowskiemu (1) 400 K, Schmid- towi (1) 400 K; Adjunktom po 300 K: Olszewskiemu (3) 900 K, Żórawskiemu (3) 900 K, Paklerskiemu (3) 900 K, Jabłońskiemu (1) 300 K, Wronow- skiemu (1) 300 K, Olszańskiemu (1) 300 K. Natallemu (1) 300 K, Jani- kowskiemu (1) 300 K; Protokoliście: Hupeczycowi (3) 600 K; Archiwiscie: Zielińskiemu (1) 200 K i drugi od 14. listopada 1903 26 K, razem 226 K; Oficyalom po 180 K: Januszkiewi- czowi (1) 180 K, Krasuskiemu (1) 180 K, Frydmanowi (1) 180 K; Asy- stentom po 100 K: Horodyskiemu (1) 100 K; Praktykantom po 100 K: Da- browskiemu (1) 100 K i drugi od 18. lipca 1903 45 K, razem 145 K, Li- siewiczowi (1) 100 K, Kulczyckiemu (1) 100 K, Wójcickiemu pierwszy od 1. lipca 1903 50 K . . . . .				10.948			
			158.168	—	149.741	154.108			
	21	Oddział kasowy.							
		<i>A) Płace i dodatki aktywalne.</i>							
		a) dyrektor, płaca . . . . . dodatek aktywalny . . . . .	4.800 K 840 „			5.640			
		Do przeniesienia	5.640	—	—	—			
			314.951	—	293.593	312.490			

Fundusz krajowy. Preliminarz na rok 1903.

Liczba		Poszczególnienie	Wniosek na rok 1903.		Wy- nikłość z roku 1901.	Kwota uchwa- lona na rok 1902.
rubryki	pozycyi		zwy- czajne	nadzw- yczajne		
			K o r o n y			
II.		Z przeniesienia	314.951	—	293.593	312.490
			5.640	—		
	21	b) zastępca dyrektora, płaca 4.000 K dodatek aktywalny . . . 600 „	4.600			
		c) kontrolor, płaca . . . 3.600 K dodatek aktywalny . . . 480 „	4.080			
		d) kasyer, płaca . . . 3.600 K dodatek aktywalny . . . 480 „	4.080			
		e) 2 adjunktów, pł. po 2.800 K 5.600 K dodatek aktyw. po 480 „ 960 „	6.560			
		f) 2 oficyałów, pł. po 2.200 K 4.400 K dodatek aktyw. po 360 „ 720 „	5.120			
		g) 2 asystentów, pł. po 1.600 K 3.200 K dodatek aktyw. po 360 „ 720 „	3.920			
		h) 2 praktykan., pł. po 1.200 K 2.400 K dodatek aktyw. po 360 „ 720 „	3.120			
		i) 2 woźnych, pł. po 1.200 K 2.400 K dodatek aktyw. po 100 „ 200 „	2.600			
			39.720			
		<i>B) Dodatki pięcioletnie.</i> Dyrektorowi: Silkiewiczowi (1) 400 K; Za- stępcy dyrektora: Kotiersowi (1) 400 K; Adjunktowi Sobolewskiemu (1) 300 K; Oficyałowi Kubali (1) 180 K; Asysten- towi Szczepańskiemu (1) 100 K . . .	1.380			
			41.100	—	37.455	40.941
	22	Oddział sanitarny. <i>A) Płace i dodatki aktywalne.</i> Inspektor szpitali, płaca . . . 4.800 K dodatek aktywalny . . . 840 „	5.640			
		<i>B) Dodatki pięcioletnie.</i> Inspektorowi szpitali Drowi Stelli Sawi- ckiemu (3) . . . . .	1.200			
			6.840	—	6.840	6.840
	23	Na administracyjno-rachunkowe lustracye w szpitalach . . . . .	—	6.000	—	—
	24	Oddział statystyczny. <i>A) Płace i dodatki aktywalne.</i> a) naczelnik oddziału, płaca . . . . . 5.600 b) wicesekretarz, płaca . . . 3.600 K dodatek aktywalny . . . 720 „	4.320			
			9.920			
		Do przeniesienia	9.920	—	—	—
			362.891	6.000	337.888	360.271

Fundusz krajowy. Preliminarz na rok 1903.

Liczba		Poszczególnienie	Wniosek na rok 1903.		Wy- nikłość z roku 1901.	Kwota uchwa- lona na rok 1902.
rubryki	pozywy		zwy- czajne	nadzw- yczajne		
			K o r o n y			
II.		Z przeniesienia	362.891	6.000	337.888	360.271
	24	<i>B) Dodatki pięcioletnie.</i> Wicesekretarzowi Rutowskiemu (3)	9.920			
			1.200			
			11.120	—	11.120	11.120
	25	Oddział manipulacyjny. <i>A) Płace i dodatki aktywne.</i>				
		a) dyrektor, płaca . . . . .	4.800			
		b) archiwista, płaca . . . . . 3.600 K dodatek aktywalny . . . . . 600 „	4.200			
		c) ekspedytor, płaca . . . . . 2.800 K dodatek aktywalny . . . . . 540 „	3.340			
		d) protokolista, płaca . . . . . 2.800 K dodatek aktywalny . . . . . 480 „	3.280			
		e) 5 kancelist., pł. po 2.200 K 11.000 K dodatek aktyw. po 400 „ 2.000 „	13.000			
		f) 6 asystentów, pł. po 1.600 K 9.600 K dodatek aktyw. po 360 „ 2.160 „	11.760			
		g) 3 pisarzy, pł. po 1.200 K 3.600 K dodatek aktyw. po 360 „ 1.080 „	4.680			
		h) 3 aplikantów, adjutum po 1.000 K	3.000			
		i) odźwierny, płaca . . . . .	1.200			
		k) portyer, płaca . . . . .	1.000			
		l) 5 woźnych, pł. po 1.000 K 5.000 K dodatek aktyw. po 100 „ 500 „	5.500			
			55.760			
		<i>B) Dodatki pięcioletnie.</i> Archiwiście: Chudzikiewiczowi (1) 400 K; Protokoliście: Sobkowi (1) 400 K; Kan- celistom po 200 K: Jaremowiczowi (2), 400 K, Stelmachowowi (1) 200 K; Asy- stentowi: Chmielewskiemu (1) 100 K; Odźwiernemu: Niewiadomskiemu (4) 240 K; Portyerowi Podlasze (1) 60 K; Woźnym po 60 K: Chermińskiemu (6) 360 K, Wołkowi (3) 180 K, Lewickiemu (1) 60 K i drugi od 1. sierpnia 1903 r. 25 K, razem 85 K, Mortce (2) 120 K	2.445			
			58.205	—	51.985	53.662
		Suma wszystkich płac z dodatkami akty- walnymi i pięcioletnimi . . . . .	432.216	6.000	400.993	425.053
		Do przeniesienia . . . . .	432.216	6.000	400.993	425.053

## Fundusz krajowy. Preliminarz na rok 1903.

Liczba		Poszczególnienie	Wniosek na rok 1903.		Wy- nikłość z roku 1901.	Kwota uchwa- lona na rok 1902.
rubryki	pozycyi		zwy- czajne	nadzw- yczajne		
			K o r o n y			
II.		Z przeniesienia .	432.216	6.000	400.993	425.053
	26	<b>Dyurna.</b>				
		a) dla oddziału conceptowego . . . .	6.954			6.954
		b) " " rachunkowego . . . .	11.000			11.000
		c) " " statystycznego . . . .	5.000			5.000
		d) " " manipulacyjnego . . . .	24.100			24.100
		e) dla zarządu długu krajowego z r. 1893 zaciągniętego w sumie 58,850.000 K (LW. 45.843/93) i dla prowadzenia pozostałych zaległości po byłych fun- duszach indemnizacyjnych, dyurna rachunkowe . . . . .	6.026		44.044	6.026
		f) na dyurna rachunkowe dla fundu- szów szkolnych okręgowych . . . .	2.920			2.920
			56.000	—	44.044	56.000
	27	<b>Zaslugi.</b>				
		15 stróżów: z tego 11 po 600 K, 3 po 720 K, 1 po 840 K, tudzież zastępca woźnego 730 K . . . . .	10.330	—	9.361	9.730
	28	<b>Emolumenta.</b>				
		a) dyrektor kancelaryi na fiakra . .	100		100	100
		b) " " 48 m <sup>3</sup> drzewa opałowego à 9·25 K . . . . .	444		312	312
		c) ubranie dla odźwiernego i 8 woźnych po 100 K, tudzież dla zastępcy wo- źnego 60 K . . . . .	960		800	960
		d) ubranie dla portyera . . . . .	200		356	200
		e) opał dla odźwiernego 12 m <sup>3</sup> drzewa i portyera 10 m <sup>3</sup> drzewa . . . . .	204		94	94
		f) dodatki osobiste:				
		1. dla zastępcy dyrektora oddziału ra- chunkowego Wiktora Kro- bickiego . . . . . 400 K				
		2. dla adjunkta rachunkowego Konstantego Olszewskiego . 300 "				
		3. dla adjunkta rachunkowego Alojzego Paklerskiego . . 200 "				
		4. dla asystenta rachunkowego Adolfa hr. Łosia . . . . 200 "				
		5. dla archiwisty Stanisława Chudzikiewicza . . . . . 240 "	1.340		1.435	1.340
			3.248	—	3.097	3.006
		Do przeniesienia .	501.794	6.000	457.495	493.789

## Fundusz krajowy. Preliminarz na rok 1903.

Liczba		Poszczególności	Wniosek na rok 1903.		Wy- nikłość z roku 1901.	Kwota uchwa- lona na rok 1902.
rubryki	pozycyi		zwy- czajne	nadzw- yczajne		
K o r o n y						
II.		Z przeniesienia	501.794	6.000	457.495	493.789
	29	<b>Remuneracye.</b>				
		a) Rzecznik prawny za zastępstwo . . . . .	5.000	—	4.002	5.000
		b) Za zastępstwo prawne Wydziału kra- jowego w obec c. k. Trybunału admi- nistracyjnego i Trybunału państwa . . . . .	1.200	—	1 041	1.200
		c) Tłumacze . . . . .	1.900	—	1.758	1.900
		d) Urzędnicy, dyurniści i słudzy Wy- działu krajowego . . . . .	4.000	—	4.000	4.000
			12.100	—	10.801	12.100
	30	<b>Koszta podróży i diety.</b>				
		a) W ogóle . . . . .	16.000	—	15.237	16.000
		b) Dla inspektora szpitali . . . . .	800	—	800	800
			16.800	—	16.037	16.800
	31	<b>Pensye i zaopatrzenia.</b>				
		a) Olewińska Julia . . . . .	700	—	700	700
		b) Kalicka Jadwiga . . . . .	700	—	700	700
		c) Sternal Emilia . . . . .	700	—	700	700
		d) Zienkowiec Wanda . . . . .	700	—	700	700
		e) Mrozowicka Emilia . . . . .	700	—	700	700
		f) Terlecka Marya . . . . .	433	—	433	433
		g) Kukawska Maryanna . . . . .	333	—	333	333
		h) Kraczyłowa Julianna . . . . .	1.200	—	1.200	1.200
		i) Kraczyłowa Julianna, dla sieroty Jo- anny Bronisławy . . . . .	120	—	120	120
		k) Pierożyńska Sydonia . . . . .	1.600	—	1.600	1.600
		l) Strnadowa Kornelia . . . . .	700	—	700	700
		m) Obertyński Emil . . . . .	1.200	—	1.200	1.200
		n) Chermińska Katarzyna . . . . .	720	—	720	720
		o) Ziembicka Jadwiga . . . . .	1.200	—	1.200	1.200
		p) Ziembicka Jadwiga, dla sierót Józefa Wiktora i Feliksa Erazma . . . . .	240	—	240	240
		r) Wolański Julian . . . . .	5.200	—	5.200	5.200
		s) Walterowa Marya . . . . .	600	—	600	600
		t) Walterowa Marya dla sierót: Wiktora Franciszka i Maryi Zofii . . . . .	120	—	120	120
		u) Szajnokowa Olimpia . . . . .	1.200	—	1.200	1.200
		w) Stocki Bolesław . . . . .	650	—	650	650
		x) Kunischowa Zofia . . . . .	1.200	—	1.200	1.200
		y) Gołębski Władysław . . . . .	2.376	—	2.376	2.376
		z) Czajkowskiego sierota syn Czesław Ludomir . . . . .	600	—	600	600
		aa) Schmitt Mieczysław . . . . .	1.566	—	1.566	1.566
		bb) Jelonkowa Anna . . . . .	1.200	—	1.200	1.200
		cc) Giziński Władysław . . . . .	1.421	—	1.421	1.421
		dd) Świerczewski Erazm . . . . .	2.738	—	2.738	2.738
		Do przeniesienia	30.117	—	30.117	30.117
			530.694	6.000	484.333	522.689



## Fundusz krajowy. Preliminarz na rok 1903.

Liczba		Poszczególnienie	Wniosek na rok 1903.		Wy- nikłość z roku 1901.	Kwota uchwa- lona na rok 1902.
rubryki	pozycyi		zwy- czajne	nadzw- yczajne		
			K o r o n y			
II.	31	Z przeniesienia	530.694	6.000	484.333	522.689
			30.117	—	30.117	30.117
		<i>ee</i> ) Bieńkowska Walerya . . . . .	1.400	—	1.400	1.400
		<i>ff</i> ) Bieńkowska Walerya, dla sierót: Jó- zefy Maryi do 19. marca 1903 i Ja- niny Apolonii do 24. września 1916	341	—	560	560
		<i>gg</i> ) Rożanowska Joanna . . . . .	1.200	—	1.200	1.200
		<i>hh</i> ) Jasińska Marya . . . . .	1.000	—	1.000	1.000
		<i>ii</i> ) Jasińska Marya dla sierót: Heleny i Mieczysława Remigiusza po 200 K	400	—	400	400
		<i>kk</i> ) Trandowa Lubina . . . . .	1.200	—	1.200	1.200
		<i>ll</i> ) Trandowa Lubina dla syna Zdzisława Edwarda . . . . .	240	—	240	240
		<i>mm</i> ) Kiszekowa Franciszka . . . . .	1.000	—	1.000	1.000
		<i>nn</i> ) Kiszekowa Franciszka dla sieroty Włodzimiry Wandy . . . . .	200	—	200	200
		<i>oo</i> ) Zawadzki Michał . . . . .	1.285	—	1.285	1.285
		<i>pp</i> ) Brzyski Wincenty . . . . .	1.685	—	1.685	1.685
		<i>rr</i> ) Bielska Rozalia . . . . .	1.800	—	1.800	1.800
		<i>ss</i> ) Bielska Rozalia dla sieroty syna Wi- ktora Teofila . . . . .	360	—	360	360
		<i>tt</i> ) Wilczyńska Olga . . . . .	1.400	—	1.400	1.400
		<i>uu</i> ) Dr. Duleba Bronisław . . . . .	5.600	—	5.600	5.600
		<i>wv</i> ) Tyblewiczowa Wanda . . . . .	1.180	—	1.180	1.180
		<i>xx</i> ) Urbańskiego Aurelego sierota Edmun- dyna Urbańska . . . . .	900	—	450	900
		<i>yy</i> ) Topolnicki Jan . . . . .	1.634	—	681	1.634
		<i>zz</i> ) Bojkowski Józef em portyer . . . . .	684	—	—	—
		<i>aaa</i> ) Węgrzynowiczowa Marya, wdowa po asyst. rachunk. . . . .	800	—	—	—
		<i>bbb</i> ) Węgrzynowiczowa Marya dla sieroty córkki Aleksandry . . . . .	160	—	—	—
		<i>ccc</i> ) Mochnacka Józefa wdowa po emer. radey . . . . .	2.400	—	—	—
		<i>ddd</i> ) Orzechowskiego sierota syn Tadeusz Saturnin do 16. kwietnia 1910 . . . . .	350	—	116	116
		<i>eee</i> ) Dr. Grott Antoni, ameryt. dyrektor kancelaryi . . . . .	6.000	—	—	—
		<i>fff</i> ) Kowalski Józef, emer. woźny Kasy krajowej . . . . .	1.620	—	—	—
		Orzechowska Józefa . . . . .	—	—	700	700
		Mochnacki Edmund . . . . .	—	—	7.232	7.232
		Żółkiewski Karol . . . . .	—	—	3.483	—
		Bielska Rozalia dla sieroty: syna Ro- mana Dominika . . . . .	—	—	360	214
		Schaeffer Bronisław . . . . .	—	—	273	1.091
		Ziembicka Jadwiga dla córki Kazi- miery Eugenii . . . . .	—	—	98	—
		Kwartały pośmiertne (wyplacone w r. 1901 a niewchodzące do prelimi- narza na r. 1903) . . . . .	—	—	2.350	—
			64.956	—	166.370	62.514
		Do przeniesienia . . . . .	595.650	6.000	550.703	585.203

## Fundusz krajowy. Preliminarz na rok 1903.

Liczba		Poszczególnienie	Wniosek na rok 1903.		Wy- nikłość z roku 1901.	Kwota uchwa- lona na rok 1902.
rubryki	pozycyi		zwy- czajne	nadzw- yczajne		
			K o r o n y			
II.		Z przeniesienia . . . . .	595.650	6.000	550.703	585.203
	32	<b>Dary z łaski.</b>				
		a) Bojarska Józefa . . . . . <i>stale</i>	200	—	200	200
		b) Kopertyńska Krystyna . . . . . "	200	—	200	200
		c) Kopertyńska z Repichowskich Malwina . . . . . "	200	—	200	200
		d) Sternalowa Apolonia . . . . . "	400	—	400	400
		e) Wojtyna Antoni . . . . . "	360	—	360	360
		f) Zajączkowska Marya . . . . . "	300	—	300	300
		g) Gergel Augusta . . . . . "	300	—	300	300
		h) Orłowicz Michał . . . . . "	360	—	—	360
		i) Borkowski Leon . . . . . "	240	—	—	—
		k) Sternalowa Emilia . . . . . <i>jednorazowo</i>	—	—	300	300
		l) Sapałaczyńskie Joanna i Leontyna . . . . . "	—	—	300	300
		m) Strnadowa Kornelia . . . . . "	—	—	—	200
		n) Piotrowska Rozalia . . . . . "	—	—	300	500
		o) Kratochwilowa Franciszka . . . . . "	—	—	200	200
		p) Barycka Marya . . . . . "	—	—	—	200
		r) Dziubińska Wanda . . . . . "	—	—	400	400
		s) Sternalowa Apolonia . . . . . "	—	—	200	200
		t) Strnad Anna . . . . . "	—	—	—	300
		u) Niesiołowski Tymon . . . . . "	—	—	—	200
		w) Babińska Helena . . . . . "	—	—	—	200
		x) Kułakowski Kazimierz . . . . . "	—	—	—	1.000
		y) Zajączkowska Marya . . . . . "	—	—	—	200
		Urbańska Edmunda . . . . . "	—	—	400	—
		Wojciechowski Szymon . . . . . "	—	—	163	—
		Gerard d' Festenburg Marya . . . . . "	—	—	400	—
		Senczyszyn Damian . . . . . "	—	—	71	—
			2.560	—	4.694	6.520
	33	<b>Na pokrycie połowy należności stem- powych od dekretów nominacyjnych urzędników krajowych . . . . .</b>	4.500	—	3.050	4.500
	34	<b>Potrzeby kancelaryjne.</b>				
		a) Wydawnictwo rozporządzeń krajow.	8.600	—	10.109	8.600
		b) Sprawienie i odnowienie sprzętów .	3.000	—	3.046	4.000
		c) Potrzeby do pisania i rysowania . .	4.800	—	5.324	4.800
		d) Papier do druków, drukksiąg i wzorów	4.600	—	5.525	4.600
		e) Oprawa ksiąg i druków . . . . .	1.000	—	1.112	1.000
		f) Opał . . . . .	8.000	—	8.035	8.000
		g) Uzupełnienie biblioteki:				
		na książki . . . . . 1.600 K				
		na gazety . . . . . 1.400 "	3.000	—	3.000	3.000
		h) Rozmaite pomniejsze . . . . .	3.400	—	4.070	3.400
			36.400	—	40.221	37.400
		<b>Do przeniesienia . . . . .</b>	639.110	6.000	598.668	633.623

## Fundusz krajowy. Preliminarz na rok 1903.

Liczba		Poszczególnienie	Wniosek na rok 1903.		Wy- nikłość z roku 1901.	Kwota uchwa- lona na rok 1902.
rubryki	pozycyi		zwy- czajne	nadzw- yczajne		
			K o r o n y			
II.		Z przeniesienia . . . . .	639.110	6.000	598.668	633.623
	35	Administracja dochodów z krajowej opła- ty konsumcyjnej od piwa . . . . .	4.000	—	4.792	4.000
	36	Architekt: a) płaca . . . . . b) bilet roczny kolejowy IIej klasy . . . . . c) diety (w miarę odbytych podróży) i premia zabezpie- czenia od wypadków . . . . .	3.600 500 2.000	— — —	3.375 — 2.215	3.600 500 2.000
			6.100	—	5.590	6.100
	37	<b>Gmach sejmowy i jego utrzymanie.</b>				
		a) Maszynista: płaca 1.440 K, pierwszy dodatek pięcioletni z rocznych 100 K od 13. marca 1903 = 80 K, 12 m <sup>3</sup> drzewa opałowego 111 K, 45 l nafty 18 K . . . . .	1.649	—	1.542	1.542
		b) Kominiarz . . . . .	520	—	441	520
		c) Froterowanie i zapuszczanie podłóg. d) Mycie podłóg . . . . .	1.640 200	— —	1.728 269	1.640 200
		e) Zgartywanie i wywóz śniegu . . . . .	200	—	170	200
		f) Czyszczenie kloak i wywóz nieczystości g) Zabezpieczenie od ognia . . . . .	500 520	— —	523 387	500 520
		h) Podatek domowy i miejski czyn- szowy . . . . . 300 K tudzież należność ekwiwa- lentowa za rok 1903 z VI-go dziesięciolecia 1901 — 1910 rocznie po . . . . . 135 „	435	—	189	300
		i) Utrzymanie skwerów koło gmachu sejmowego . . . . . 200 K wynagrodzenie ogrodnika . . . . . 100 „	300	—	300	300
		k) Konserwacya i adaptacya budynku i obejścia, koszta przekształcenia i urządzenia w gmachu, tudzież inne nieprzewidziane . . . . .	11.000	5.000	11.000	18.000
		l) Stacya elektryczna w gmachu sej- mowym . . . . .	15.000	—	13.511	13.000
		m) Koszta instalacyi wodociągów w gma- chu sejmowym . . . . .	—	—	—	17.482
		n) Opłata gminna za zużycie wody z wo- dociągu miejskiego . . . . .	5.000	—	—	5.000
		o) Na uzupełnienie urządzeń maszyno- wych w gmachu sejmowym wytwa- rzających światło elektryczne, druga połowa w myśl uchwały sejmowej z 8. lipca 1902 . . . . .	—	15.000	—	15.000
			36.964	20.000	30.060	74.204
		Do przeniesienia . . . . .	686.174	26.000	639.110	717.927

## Fundusz krajowy. Preliminarz na rok 1903.

Liczba		Poszczególnienie	Wniosek na rok 1903.		Wy- nikłość z roku 1901.	Kwota uchwa- lona na rok 1902.
rubryki	pozycyi		zwy- czajne	nadzw- yczajne		
K o r o n y						
II.		Z przeniesienia . . . . .	686.174	26.000	639.110	717.927
	38	<b>Zaliczki na płace.</b>				
		Dla urzędników i służby:				
		a) <i>zwyyczajne</i> . . . . .	30.000	—	24.064	30.000
		b) <i>nadzwyczajne</i> :				
		1. dla Janikowskiego Władysława, adjun- kta rach. zwrotna w 120 miesięcznych ratach . . . . . 4 000 K				
		2. dla Chudzikiewicza Stani- sława, archiwisty Wydziału kraj., zwrotna w 180 mie- sięcznych ratach . . . . . 7.200 „	—	11.200	7.000	4.000
			30.000	11.200	31.064	34.000
		Suma rubryki II. . . . .	716.174	37.200	670.174	751.927
			753.374			

### Wyjaśnienia.

Do poz. 19—25. Wydatek *większy* głównie z powodu zrównania wedle skali rządowej dodatków aktywalnych dla dwóch najniższych kategorii urzędników w oddziałach rachunkowym, kasowym i manipulacyjnym tudzież z powodu powiększenia etatu w oddziale manipulacyjnym o jednego kancelistę i jednego asystenta. Uzasadnienie tych podwyższeń zamieszczono w osobnem sprawozdaniu Wydziału krajowego. Nadto wstawiono ryczałt na lustracye administr.-rachunkowe w szpitalach, co również uzasadniono w osobnem sprawozdaniu.

Do poz. 27. wydatek *większy* o 600 K. Chcąc bowiem nagrodzić długoletnią uczciwą pracę najstarszych z niższej niestałej służby Wydziału krajowego, wstawia Wydział krajowy do tej pozycyi o 600 K *więcej*. Z kwoty tej w razie jej przyzwolenia użyje Wydział krajowy na dodatek dla stróża Wawrzyńca Durkalca (służy lat 35) 240 K rocznie, trzem zaś z kolei najstarszym stróżom tj.: Janowi Barbarowskiemu (30 lat służby), Piotrowi Grabowskiemu (27 lat służby) i Grzegorzowi Bubesowi (20 lat służby) przyczyni Wydział krajowy do zasług po 120 K rocznie.

Do poz. 28 b) i c) *więcej* o 242 K wedle cen drzewa.

Do poz. 31. *więcej* 2.442 K stosownie do faktycznego stanu emerytów w chwili układania preliminarza.

Do poz. 32. ogółem *mniej* o 3.960 K z powodu opuszczenia darów jednorazowych z r. 1902 w kwocie 4.200 K a wstawienia natomiast daru z łaski dla Leona Borkowskiego 240 K w załatwieniu przekazanej Wydziałowi krajowemu jego petycji przez Wysocki Sejm do zbadania i możliwego uwzględnienia.

Do poz. 34. *mniej* o 1.000 K, które w r. 1902 wstawiono jako kredyt nadzwyczajny na kosztą pokrycia mebli w biurach szefów Dep IV. i V.

Do poz. 37. a) *więcej* o 107 K z powodu przypadającego pięciolecia z rocznych 100 K od dnia 13. marca 1903 — 80 K i podwyższenia wartości deputatu opałowego o 27 K wedle rzeczywistego kosztu opału.

Do poz. 37. h) *więcej* o 135 K z powodu wstawienia za r. 1903 należności ekwiwalentowej wymierzonej od gmachu sejmowego za VI. dziesięciolecie 1901—1910. LW. 17.317/902.

Do poz. 37. k). Wedle zestawienia do LW. 69.639/902 architektki Kamieniobrodzkiego, jako inspicjenta gmachu sejmowego, *oprócz* zwyyczajnych robót konserwacyjnych, wymagane są w r. 1903 nadzwyczajne roboty:

## Fundusz krajowy. Preliminarz na rok 1903.

a)	332 m <sup>2</sup> posadzki deszczułkowej dębowej w salach oddziału rachunkowego na II. piętrze wraz z uregulowaniem podłogi obecnej, progów i obcięciem drzwi po 5 K 40 gr . . . . .	1.792 K 80 gr
b)	820 m <sup>2</sup> lakierowania ścian i sklepień w archiwum glazuryną, po 1.50 K . . . . .	1.228 „ 20 „
c)	Wymiana zbitych szyb na dachu . . . . .	250 „ — „
d)	Dalsza wymiana pomostów zbutwiałych na dachach, około 100 m <sup>2</sup> po 3 K . . . . .	300 „ — „
e)	Połączenie rur kloacznycy wprost z kanałami . . . . .	1.250 „ — „
f)	Chodnik z kamienia brukowego od bramy banku kraj. do bramy oddziału melioracyjnego 70 m <sup>2</sup> po 4 K . . . . .	280 „ — „
	<b>Razem . . . . .</b>	<b>5.100 K — gr</b>

preliminuje się okrągło 5.000 K.

Do poz. 37. l) *więcej* o 2.000 K z powodu bowiem instalacji drugiej dynamo-elektrycznej maszyny zwiększą się wydatki na wytwarzanie światła elektrycznego. Analogicznie do tej pozycji wstawiono w rubr. I. dochodów wyższy dochód o 1.000 K. (LW. 69.639/902).

Do poz. 37. m) *mniej* o 17.482 K, jako jednorazowo na r. 1902 uchwalone.

Do poz. 38. b). Zaliczki na płace: Wydatek *nadzwyczajny* wedle osolnego sprawozdania.

Liczba	Poszczególności	Wniosek na rok 1903		Wy- nikłość z roku 1901.	Kwota uchwa- lona na rok 1902.
		zwy- czajne	nadzw- yczajne		
rubryki	pozycyi	K o r o n y			
III.	<b>Sprawy zdrowotne.</b>				
	<b>I. Koszta leczenia ubogich chorych i wydatki na szpitalu.</b>				
39	Koszta leczenia w szpitalach krajowych, prowincjonalnych i zagranicznych . . . . .	2,410.000	—	2,414.063	2,380.000
40	Dotacya dla krajowego szpitala powszechnego we Lwowie, oddział chorych i położnic z klinikami . . . . .	37.782	—	142.339	30.071
40a)	Zaliczki na płace dla dwóch pisarzy szpitala lwowskiego . . . . .	—	—	—	4.400
40b)	Sempik Marya, wdowa po parobku szpitala lwowskiego, dożywocie . . . . .	—	—	—	120
41	Dotacya dla krajowego zakładu dla obłąkanych w Kulparkowie . . . . .	—	—	—	—
42	Dotacya dla krajowego szpitala św. Łazarza w Krakowie (oddz. położnic). . . . .	16.034	—	17.262	11.061
43	Koszta utrzymania rozmaitych osób w szpitalach, przyjęte na fundusz krajowy w zastępstwie gmin (ryczałtowo) . . . . .	—	12.000	9.202	14.000
44	Schmidowa Walerya, wdowa po rządcy szpitala w Przemyśle . . . . .	—	200	200	200
44a)	Rampeltowa, wdowa po rządcy szpitala, jednorazowo . . . . .	—	—	400	400
44b)	Schmidtowa Kazimiera — dtto j. w. . . . .	—	—	—	300
	<b>II. Koszta utrzymania podrzutek.</b>				
45	Fundusz podrzutek w Krakowie . . . . .	—	—	5.772	—
46	Koszta utrzymania podrzutek (wraz z utrzymaniem podrzutek we Lwowie) a więc w całym kraju i zagranicą . . . . .	55.000	—	52.611	55.342
	Do przeniesienia . . . . .	2,518.816	12.200	2,641.849	2,495.894

## Fundusz krajowy. Preliminarz na rok 1903.

Liczba		Poszczególne	Wniosek na rok 1903.		Wy- nikłość z roku 1901.	Kwota uchwa- lona na rok 1902.
rubryki	pozycyi		zwy- czajne	nadzw- yczajne		
			K o r o n y			
III.		Z przeniesienia . . . . .	2,518.816	12.200	2,641.849	2,495.894
		<b>III. Publiczna służba zdrowia.</b>				
47		Na koszta podróży dla lekarzy okręgowych, oraz subwencye dla powiatów na pokrycie przewyżki wydatków na płace ponad 1% podatków bezpośrednich przypisanych do poboru w całym powiecie . . . . .	95.000	—	77.466	90.000
48		$\frac{1}{3}$ część kosztów lekarstw dla epidemicznie chorych . . . . .	7.200	—	7.715	7.200
49		Utrzymanie i odświeżanie krowianki . . . . .	24.000	—	25.258	24.000
50		Koszta podróży i diety lekarzy z powodu szczepienia ospy ochronnej . . . . .	132.000	—	146.080	140.000
		<b>IV. Zasiłki dla zakładów sanitarnych.</b>				
51		Dla zakładu szczepienia wścieklizny Dra Bujwida w Krakowie, stała subwencya . . . . .	2.000	—	2.000	2.000
52		Szpitala SS. Miłosierdzia w Czerwonogrodzie, Rozdole i Bursztynie . . . . .	1.800	—	1.800	1.800
53		Szpital SS. Miłosierdzia w Nowosiólkach . . . . .	600	—	600	600
54		Szpital SS. Miłosierdzia w Przeworsku, jednorazowa subwencya . . . . .	—	—	—	1.200
55		Dla szpitala św. Zofii we Lwowie: a) subwencya na utrzymanie kolonii leczniczej w Iwoniczu . . . . . b) na uzupełnienie inwentarza i urządzeń szpitala . . . . .	1.600	—	—	1.600
56		Szpital komisji klimatycznej w Zakopanem . . . . .	600	—	—	600
57		Dla O. O. Bonifratrów w Krakowie, na amortyzację pożyczki 60.000 K na dokończenie budowy szpitala w Krakowie, II. rata z 33-ch lecia (w myśl uchwały sejm. z 10. lipca 1902) . . . . .	—	3.600	—	3.600
58		Zakład św. Józefa dla chorych nieuleczalnych i wyzdrowieńców we Lwowie . . . . .	2.000	—	2.000	2.000
59		Lecznica powszechna we Lwowie, do rozporządzalności Wydziału krajowego . . . . .	2.000	—	4.000	2.000
60		Kolonia lecznicza w Rymanowie . . . . .	1.000	—	1.000	1.000
61		Kolonia lecznicza w Rabce, na utrzymanie dzieci w lecznicy . . . . .	600	—	600	600
62		Towarzystwo ochotnicze ratunkowe we Lwowie . . . . .	600	—	600	600
63		Towarzystwo ochotnicze ratunkowe w Krakowie . . . . .	600	—	600	600
64		Na dokończenie budowy szpitala pod wezwaniem św. Elżbiety, dla matolek i ubogich nieuleczalnych chorych w Iwoniczu, bezzwrotna subwencya w myśl uchwały sejm. z 10. lipca 1902 . . . . .	—	10.000	—	—
		Suma rubryki III. . . . .	2,790.416	25.800	2,911.568	2,779.294
			2,816.216			

# Fundusz krajowy. Preliminarz na rok 1903.

## Wyjaśnienia.

Na rok 1903 preliniuje się . . . . .	2 816.216 K
W roku 1902 uchwalono . . . . .	2,779 294 „
Na rok 1903 preliniuje się zatem <i>więcej</i> o . . . . .	36.922 K

Do poz. 39. Wedle zamknięć rachunkowych wydatki tej pozycyi wynoszą:

	W l a t a c h			Razem	Przeciętnie
	1899	1900	1901		
	K	K	K		
<i>A) Koszta leczenia.</i>					
Lwów, szpital powszechny . . . . .	367.741	304.506	361.105	1,033.352	344.451
Kulparków, zakład dla obłąkanych . . . . .	382 808	393.876	391.584	1,168.268	389.423
Kraków, szpital św. Łazarza . . . . .	364.038	381.925	366.630	1,112.593	370.864
„ c. k. Klinika . . . . .	47.255	50.137	40.170	137.562	45.854
29 szpitali prowinc. w kraju. . . . .	941.028	922 956	959.640	2,823.624	941.208
Szpitala zagraniczne . . . . .	233.025	321.441	291.346	845.812	281.937
<i>B) Koszta przewozu chorych, sprawdzanie taks aptekarskich, stemple, druki i inne . . . . .</i>	2.427	4.179	3.588	10.194	3.398
<b>Razem . . . . .</b>	<b>2,338.322</b>	<b>2,379.020</b>	<b>2,414.063</b>	<b>7,131.405</b>	<b>2,377.135</b>

Z uwagi że w ostatniem 3-leciu, koszta leczenia wykazane ad *A)* corocznie się zwiększają, preliniuje się je na podstawie wynikłości z roku ostatniego (1901) w okrągłej sumie 2,410.000 K, to jest *mniej* o 4.063 K niż rzeczywiście w tym roku wydano, *więcej* zaś od uchwalonej na rok 1902 kwoty 2,380.000 K o 30.000 K. Kwota ta conajmniej będzie potrzebną ze względu na coroczne zwiększanie się ilości dni leczenia i na przybytek nowych szpitali prowincjonalnych. Dwa szpitale, mianowicie: w Dolinie i Jarosławiu, zostały już uznane przez Wys. Sejm za publiczne w r. 1902 a należy się jeszcze spodziewać, że i szpitale w Kałuszu, w Kosowie, Nadwórnie, Skalacie, Tarnobrzegu i Turce, w najbliższej przyszłości uznane zostaną za publiczne. Wreszcie na zwiększenie się kosztów wpływa także i podwyższenie taks szpitalnych.

Ilość zapłaconych dni leczenia wynosiła w r. 1899 — 1,684.614; w r. 1900 — 1,854.651; w r. 1901 — 1,888.912. Ogólna ilość dni leczenia w krajowych szpitalach i zakładach wynosiła: w r. 1899 — 1,728.734; w r. 1900 — 1,793.684; w r. 1901 — 1,801.769.

Do poz. 40. Wedle specjalnego preliminarza.

Do poz. 40. a). Nie preliniuje się jako wydatku jednorazowo uchwalonego w r. 1902.

Do poz. 40 b). Pozycya ta zamieszczoną została w preliminarzu szpitala powszechnego we Lwowie.

Do poz. 41. i 42. Wedle specjalnych preliminarzy.

Do poz. 43. Z przyznanego przez Wys. Sejm, uchwałą z d. 12. lipca 1902 L. s. 1.371 kredytu na rok 1902 *zwyczajnego* 7.000 K. i *nadzwyczajnego* 7.000 K, razem więc 14.000 K wyasygnował Wydział krajowy uchwałą do LW. 67.021/902 następujące koszta utrzymania:

### I. Koszta dłużne Magistratowi we Lwowie:

LW. 52.731/899. Za gminę Połomeję pow. Pilzno, koszta utrzymania Anieli Dąbrowskiej . . . . .	181 K 80 gr
„ 2.987/901. Za gminę Budziwój pow. Rzeszów, koszta utrzymania Heleny Bomby . . . . .	817 „ 28 „
„ 4.387/901. Za gminę Alfredówka pow. Tarnobrzeg, koszta utrzymania Józefa Starunia . . . . .	61 „ 30 „
„ 8.077/901. Za gminę Porzece pow. Rudki, koszta utrzymania Józefa Czernacha . . . . .	269 „ 85 „
„ 29.758/901. Za gminę Połomeję pow. Pilzno, koszta utrzymania Konstancyi Dąbrowskiej . . . . .	232 „ 40 „

Do przeniesienia . . . 1.562 K 63 gr

## Fundusz krajowy. Preliminarz na rok 1903.

Z przeniesienia . . . 1.562 K 63 gr

LW.	60.665/901.	Za gminę Felsendorf pow. Cieszanów, koszta utrzymania Wilhelminy Bausner . . . . .	170	"	—	"
"	84.085/901.	Za gminę Karaczynów pow. Gródek, połowa kosztów utrzy- mania Józefa Zająca . . . . .	174	"	50	"
"	84.225/901.	Za gminę Dłużniów pow. Sokal, koszta utrzymania Maryi Rozalii 2. im. Ryziewicz . . . . .	93	"	33	"
"	86.326/901.	Za gminę Księżymost pow. Mościska, koszta utrzymania Parańki Łuć . . . . .	130	"	—	"
"	42.106/902.	Za gminę Nowosiółki pow. Lwów, koszta utrzymania Anto- niny Błońskiej . . . . .	44	"	—	"
"	46.238/902.	Za gminę Podciemno pow. Lwów, koszta utrzymania Ma- ryi Kuziemko w Bartatowie . . . . .	635	"	20	"
"	48.159/902.	Za gminę Nowosiółki pow. Lwów, koszta utrzymania Olgi Horak oddanej na wychowanie Katarzynie Iwańskiej . . . . .	270	"	—	"

### II. Koszta dłużne Magistratowi w Peszcie:

"	60.390/901.	Za gminę Wola wadowska pow. Mielec, koszta utrzymania Ignacego Silbera . . . . .	408	"	—	"
"	5.815/902.	Za gminę Wiśnicz pow. Bochnia, koszta utrzymania Lotti Goldberger . . . . .	894	"	28	"
"	37.282/900.	Za gminę Kotów pow. Brzeżany, reszta kosztów utrzyma- nia Adolfa Frosha . . . . .	100	"	—	"
"	76.386/901.	Za gminę Obodówka pow. Zbaraż, koszta utrzymania Elżbiety Barszczewskiej . . . . .	83	"	34	"
"	29.100/902.	Za gminę Ponice pow. Nowy Targ, koszta utrzymania Ste- fana i Jana Skawskich . . . . .	155	"	12	"
"	32.588/902.	Za gminę Brunary wyżne pow. Grybów, koszta utrzymania Julii Bazniewicz . . . . .	1.664	"	80	"
"	45.609/902.	Za gminę Kopaliny pow. Bochnia, koszta utrzymania Sta- nisławy Wnek . . . . .	1.054	"	84	"
"	49.764/902.	Za gminę Stare Bystre pow. Nowy Targ, koszta utrzymania Jana Ciszka . . . . .	931	"	34	"

### III. Koszta dłużne Magistratowi w Wiedniu:

LW.	87.280/900.	Za gminę Szczawnica wyżna pow. Nowy Targ, koszta utrzymania rodziny Gayerów . . . . .	3.069	"	76	"	
"	79.212/901.	Za gminę Grabie pow. Bochnia, koszta utrzymania Ma- ryi i Hermana Warmuth false Traurig . . . . .	258	"	13	"	
"	90.726/901.	Za gminę Iwaczów pow. Tarnopol, koszta utrzymania Tauby Apfelbaum recte Barbach . . . . .	128	"	40	"	
"	5.815/902.	Za gminę Wiśnicz pow. Bochnia, koszta utrzymania dziecka Salomona Eitingera . . . . .	277	"	86	"	
"	36.491/902.	Za gminę Ropa pow. Gorlice, koszta utrzymania Heleny Sarneckiej i Karola Kopeckiego . . . . .	352	"	54	"	
"	52.707/902.	Za gminę Skrzydlna pow. Limanowa, koszta utrzymania Wojciecha Pazdury . . . . .	123	"	47	"	
IV.	"	8.940/901.	Za gminę Kasina wielka pow. Limanowa, koszta utrzy- mania Jana Chruszka u Zofii Olszewskiej w Mszanie dolnej . . . . .	864	"	—	"
V.	"	30.609/902.	Za gminę Śnietnica pow. Grybów, koszta utrzymania Jacka Korbicza w Koszycach . . . . .	117	"	—	"
VI	"	58.734/901.	Za gminę Libiąż mały pow. Chrzanów, koszta utrzyma- nia Wiktoryi Bigaj w Krakowie . . . . .	456	"	30	"

razem więc wypłacił Wydział krajowy . . . . . 14.018 K 84 gr

i w ten sposób wyczerpał uchwalony na rok 1902 kredyt i prze-  
kroczył go nieznacznie o . . . . . 18 K 84 gr

Mimo to jednak pozostały jeszcze niepokryte a przyjęte już na fundusz kra-  
jowy następujące koszta utrzymania:



## Fundusz krajowy. Preliminarz na rok 1903.

LW. 26.568/902. Za gminę Gorzyce, pow. Dąbrowa, koszta utrzymania Ma- ryi Orca w gminie Chrestau w Czechach . . . . .	768 K — gr
" 51.352/902. Za gminę Jamelną pow. Gródek, koszta utrzymania Józefa Śliwińskiego w gminie m. Lwowa . . . . .	597 " — "
" 37.653,902. Za gminę Brodki pow. Lwów, koszta utrzymania Katarzyny Tymczyszyn w gminie Kuhajów . . . . .	126 " 60 "
Razem . . . . .	1.491 K 60 gr

Ponieważ nadto wniesiono już obecnie dalsze prośby o pokrycie rozmaitych kosztów utrzymania z funduszu krajowego, których załatwienie jest właśnie w toku a to:

za gm. Dobrynia pow. Jasło, koszta utrzymania Staniszewskiego w Peszcie w kwocie . . . . .	101 " 60 "
" " Lesienice pow. Lwów, koszta utrzymania Grzegorza Słowiaka w Pe- szcie w kwocie . . . . .	605 " 52 "
" " Czarny Dunajec pow. Nowy Targ, koszta utrzymania rodziny Wank w Badin na Węgrzech w kwocie . . . . .	1.361 " 24 "
" " Trzósówka pow. Kolbuszowa, koszta utrzymania Antoniny Mikowej w Krakowie w kwocie . . . . .	150 " 20 "
" " Bieśnik pow. Gorlice, koszta utrzymania Rozalii Przybyło w Pe- szcie w kwocie . . . . .	57 " 32 "
" " Mikłaszów pow. Lwów, koszta utrzymania Józefa Golca we Lwo- wie w kwocie . . . . .	285 " 06 "
" " Kobylec pow. Bochnia, koszta utrzymania Emila Zdebskiego w Ma- rienburgu w kwocie . . . . .	91 " 80 "
" " Zwertów pow. Żółkiew, koszta utrzymania Antoniego Markowskiego w Wiedniu w kwocie . . . . .	134 " 25 "
" " Roztoka-Brzeziny pow. Nowy Sącz, koszta utrzymania i transportu Anny Mikulec w Wiedniu w kwocie . . . . .	375 " — "
" " Markowa, koszta utrzymania Wacława Łuski w Antschelberg . . . . .	263 " — "
" " Janów, koszta utrzymania Natana Hackla w Budapeszcie . . . . .	676 " 24 "
Razem . . . . .	5.592 K 83 gr

Nie ulega zaś wątpliwości, że do końca roku 1902 jak i w ciągu roku 1903 wpłyną jeszcze dalsze prośby gmin, na uwzględnienie których kredyt zwyczajny 7.000 K byłby stanowczo niewystarczający, przeto Wydział krajowy uchwałą do LW. 54.652/1902 postanowił upraszać usilnie Wysoki Sejm o przyznanie na rok 1903, podwyższonego kredytu w kwocie 12.000 K, tembardziej, że i z przecięcia wydatków roku 1901 w kwocie 9 200 K i 1902 w kwocie 14.000 K, wypadaloby na rok 1903 — 11.600 K. (LW. 54.652/1902).

*Do poz. 44 a) i 44 b)* Nie prelinuje się jako wydatków jednorazowo uchwalonych w r. 1902.

*Do poz. 45.* Wedle osobnego preliminarza.

*Do poz. 46.* W roku 1901 wynosiły koszta utrzymania podrzutek w Wiedniu i w Pradze 45.267 K, we Lwowie 192 K, w Bobrku 7.152 K, razem 52.611 K. Z uwagi wszakże iż koszta te corocznie wzrastają, nie obniża się ich, lecz prelinuje się je okragło 55.000 K, to jest o 342 K mniej jak na r. 1902 uchwalono. Nadmienia się przytem iż w tej prelinowanej kwocie uwzględnia się już i utrzymanie podrzutek lwowskich dla pomieszczenia tego rodzaju kosztów w jednej pozycji i z tego powodu *nie przedkłada się osobnego preliminarza dla funduszu podrzutek we Lwowie uwzględnianego dawniej w byłej rubryce XI. wydatków „dotacye dla zakładów krajowych“.*

*Do poz. 47.* W obec utworzenia w r. 1902 nowej seryi 10. okręgów sanitarnych przeważnie w powiatach, w których 1% dodatków do podatków bezpośrednich nie wystarcza na pokrycie plac, nadto w obec coraz liczniej wpływających żądań o subwencye przewidziane w §. 12. ustawy z dnia 2. lutego 1891 Nr. 17. Dz. u. kr., wreszcie w obec spodziewanego w ciągu roku obsadzenia wakujących okręgów — zachodzi potrzeba podwyższenia tej pozycji przynajmniej o 5.000 K (L. W. 72.463/1902).

*Do poz. 48.* Koszta na leki wynosiły w r. 1899 — 7.546 K, w r. 1900 — 5.634 K, w r. 1901 — 7.715 K, razem 20.895 K, przeciętnie 6.965 K, — prelinuje się, jak na rok 1902 — 7.200 K.

*Do poz. 50.* Wynikłości wedle zamknięć rachunkowych wynosiły: w r. 1899 — 131.285 K, w r. 1900 — 155.197 K, w r. 1901 — 146.080 K, razem 462.562 K, przeciętnie 144.187 K.

## Fundusz krajowy. Preliminarz na rok 1903.

Ponieważ c. k. Rząd przyrzekł ponosić koszta szczepienia ospy z konieczności, z c. k. Skarbu Państwa (LW. 71.689/1901 i LW. 46.706/1902) które wynosiły: w roku 1898 — 15.044 K, w roku 1899 — 16.499 K, w roku 1900 — 2.048 K, Razem 33.591 K, a przeciętnie 11.197 K, postostaje 132.990 K.

Gdy nadto Wydział krajowy, celem zapobieżenia wzrostowi wydatków, obniżył płatnym lekarzom szpitali powszechnych i lekarzom okręgowym, za szczepienie w granicach należących do ich okręgu sanitarnego, dyetyienne z 7 K, na 6 K, (LW. 19.079/1901) przeto preliniuje się okrągło 132.000 K, czyli o 8.000 K, mniej niż na r. 1902 uchwalono.

Do poz. 54. i 55. b. Nie preliniuje się jako wydatków jednorazowo uchwalonych na r. 1902.

Do poz. 56. Wedle planu umorzenia do L. W. 75.529/902.

Do poz. 64. Preliminuje się wydatek nadzwyczajny 10.000 K, w myśl uchwały sejmowej z dnia 10. lipca 1902 (L. W. 53.201/902).

Liczba		Poszczególnienie	Wniosek na rok 1903.		Wy- nikłość z roku 1901.	Kwota uchwa- lona na rok 1902.	
rubryki	pozycyi		zwy- czajne	nadzw- yczajne			
K o r o n y							
IV.		<b>Dobroczynność.</b>					
	65	Dom ubogich i sierót w Krakowie . . .	10.848	—	10.848	10.848	
	66	Zakład św. Józefa dla osieroconych chłopców w Krakowie . . . . .	2.000	—	2.000	2.000	
	67	Towarzystwo Miłosierdzia pod godłem „Opatrzność“ we Lwowie . . . . .	2.400	—	2.400	2.400	
	68	Zakład osieroconych dziewcząt imienia ks. Józefa Ziemiańskiego w Przemysłu . . . . .	1.000	—	1.000	1.000	
	69	Towarzystwo opieki nad niemowlętami pod wezwaniem „Dzieciątka Jezus“ we Lwowie, subwencya zwyczajna . . . . .	400	—	400	400	
	70	Dtto j. w., rata amortyzacyjna pożyczki 65.000 K zaciągnąć się mającej na budowę domu podrzutków, I. i II. rata (z okresu umorzenia 34½ lat) . . . . .	—	3.575	—	3.600	
	71	Ryczałt na zasiłki dla Ochronek, po myśli uchwały Wysokiego Sejmu z 5. lutego 1896 . . . . .	5.000	—	3.600	5.000	
	72	Towarzystwo kolonii wakacyjnej dla dziewcząt we Lwowie . . . . .	200	—	200	200	
	73	Zarząd główny Towarzystwa pedagogicznego, na lwowską kolonię wakacyjną, <i>zasilek stały</i> . . . . .	400	—	400	400	
	74	Towarzystwo imienia św. Salomei, opieki nad wdowami i sierotami we Lwowie . . . . .	200	—	200	200	
	75	Zgromadzenie Służebnic Serca Jezusowego w Krakowie . . . . .	200	—	200	200	
	76	Towarzystwo opieki nad sługami im św. Jadwigi we Lwowie . . . . .	200	—	200	200	
	77	Zakład staruszek i kalek w Krakowie na Blichu, im. hr. Sołtykowej:					
		a) subwencya zwyczajna . . . . .	200	—	200	200	
		b) jednorazowy zasiłek na budowę domu . . . . .	—	—	—	2.000	
	78	Komitet „Domu pracy“ na Kazmierzu w Krakowie . . . . .	1.000	—	1.000	1.000	
	79	Zakład św. Jadwigi w Krakowie ( <i>stała subwencya</i> ) . . . . .	1.200	—	1.200	1.200	
Do przeniesienia . . . . .			25.248	3.575	23.848	30.848	

Fundusz krajowy. Preliminarz na rok 1903.

Liczba		Poszczególnienie	Wniosek na rok 1903.		Wynikłość z roku 1901.	Kwota uchwalona na rok 1902.
rubryki	pozycyi		zwy-	nadzwyczajne		
			czajne	czajne	K o r o n y	
IV.		Z przeniesienia . . . . .	25.248	3.575	23.848	30.848
	80	Przytulisko brata Alberta we Lwowie i Krakowie <i>(stała subwencya)</i> . . . . .	2.000	—	2.000	2.000
	81	Ks. Siemiaszki Kazimierza „Dom schronienia i dobrowolnej pracy dla opuszczonych i moralnie zaniedbanych chłopców“ w Krakowie . . . . .	1.600	—	1.600	1.600
	82	Na opłatę procentów (4 <sup>0</sup> / <sub>10</sub> ) od pożyczki 40.000 K zaciągnąć się mającej przez Towarzystwo budowy tanich mieszkań dla robotników katolickich w Krakowie (III. rata z 30 to lecia w myśl uchwały sejmowej z 12. lipca 1902) . . . . .	—	1.600	—	1.600
	83	Na zasiłki dla weteranów z r. 1831 do dyspozycji Wydziału krajowego . . . . .	4.500	—	4.500	4.500
	83a)	Dla przytuliska uczestników powstania z r. 1863/4 w Krakowie <i>(jednorazowy zasiłek)</i> . . . . .	—	—	500	500
	84	Dla księży unitów chełmskich, ich wdów i sierót . . . . .	2.400	—	2.400	2.400
	85	I. Towarzystwo głuchoniemych „Nadzieja“ we Lwowie . . . . .	200	—	200	200
	86	Stowarzyszenie opieki nad uwolnionymi więźniami we Lwowie . . . . .	200	—	200	200
	86a)	Towarzystwo wzajemnej pomocy diaków gr. kat. dyecezyi przemyskiej (jednorazowo) . . . . .	—	—	200	200
	86b)	Dtto j. w., lwowskiej . . . . .	—	—	200	200
	86c)	dtto j. w., stanisławowskiej . . . . .	—	—	200	200
	86d)	Komitet herbaciarni centowej we Lwowie . . . . .	—	—	200	200
	87	Kongregacya ruska SS. Służebniczek w Krystynopolu (do rozporządzenia Wydziału krajowego, w porozumieniu z gr. kat. Ordynaryatami) . . . . .	1.000	—	1.000	1.000
	87a)	SS. Służebniczki w Krystynopolu na budowę domu nowicyatu . . . . .	—	—	—	2.000
	87b)	Zgromadzenie SS. Służebniczek w Starej Wsi na rozszerzenie nowicyatu, <i>jednorazowo</i> . . . . .	—	—	1.000	1.000
	88	Ks. Cyryl Sielecki gr. kat. proboszcz w Żużlu, na nowicyat ruskich Sióstr Sakramentek Najśw. Maryi Panny do rozporządzenia Wydziału krajowego, w porozumieniu z gr. kat. Ordynaryatami) . . . . .	200	—	200	200
	88a)	OO. Bazylianie w Dobromilu, na budowę domu nowicyatu w Krechowie <i>(jednorazowo)</i> . . . . .	—	—	—	2.000
	88b)	Dla stowarzyszenia sług katolickich im. św. Zyty w Krakowie, <i>jednorazowy zasiłek</i> . . . . .	—	—	—	200
		Do przeniesienia . . . . .	37.348	5.175	38.248	51.048

## Fundusz krajowy. Preliminarz na rok 1903.

Liczba		Poszczególnienie	Wniosek na rok 1903.		Wynikłość z roku 1901.	Kwota uchwalona na rok 1902.
rubryki	pozycyi		zwy-	nadzw-		
			czajne	czajne	K o r o n y	
IV.		Z przeniesienia . . . . .	37.348	5.175	38.248	51.048
	89	Dla stowarzyszenia sług katolickich im. św. Zyty we Lwowie, <i>jednorazowy zasilek</i> . . . . .	—	200	—	—
	89a)	Pogorzelcom w załatwieniu wniesionych petycyj, do rozporządzenia Wydziału krajowego . . . . .	—	—	8.200	1.200
	90	Gminie Kolbuszowa, na opłatę odsetek od pożyczki zaciągniętej dla pogorzalców (z przyznanych na lat 10 po 3.000 K, IV. rata — w myśl uchwały Wys. Sejmu z dnia 10. kwietnia 1900 r.) . . . . .	—	3.000	3.000	3.000
	91	Gminie m. Nowego Sącza, na opłatę odsetek (najwyżej 4%) od pożyczek 400.000 K zaciągniętych na odbudowanie zniszczonych pożarem budynków miejskich, regulacyę ulic i inne inwestycye (IX. rata z przyznanych przez 20 lat . . . . .	—	16.000	16.000	16.000
	91a)	Dla pogorzalców gmin Poturzyca, Krechowice, Lubela i Dzeduszyce wielkie w myśl uchwały Wys. Sejmu z 30. grudnia 1901 ( <i>jednorazowo</i> ) . . . . .	—	—	—	2.400
	91b)	Dla pogorzalców gminy m. Lubaczowa w myśl uchwały Wys. Sejmu z 23. czerwca 1902 . . . . .	—	—	—	2.000
	91c)	Dla pogorzalców gminy Wierzbica, powiat Rawa . . . . .	—	—	—	200
	91d)	Dla pogorzalców gminy Kleszczówka, powiat Rohatyn . . . . .	—	—	—	400
	91e)	Dla pogorzalców gminy Poddębce, powiat Rawa . . . . .	—	—	—	400
	91f)	Dla pogorzalców gmin Podliski małe i Serdyn, powiat Lwów . . . . .	—	—	—	400
	91g)	Dla dotkniętych przez cyklon mieszkańców Brzeżan i okolicy . . . . .	—	—	—	800
	91h)	Dla pogorzalców gm. Kulawa, powiat Żółkiew . . . . .	—	—	—	200
		Suma rubryki IV. . . . .	37.348	24.375	65.448	78.048
			61.723			
		<b>Wyjaśnienia.</b>				
		Na rok 1903 prelinuje się w tej rubryce . . . . .				61.723 K
		W roku 1902 uchwalono . . . . .				78.048 „
		Zatem na rok 1903 prelinuje się <i>mniej</i> o . . . . .				<u>16.325 K</u>

Fundusz krajowy. Preliminarz na rok 1903.

Liczba		Poszczególnienie	Wniosek na rok 1903.		Wy- nikłość z roku 1901.	Kwota uchwa- lona na rok 1902.
rubryki	pozycyi		zwy- czajne	nadzwyy- czajne		
K o r o n y						
		Do poz. 70. Wydatek <i>mniej</i> o 25 K z powodu zmiany planu umorzenia. Uzasadnienia w osobnem sprawozdaniu Wydziału krajowego (LW. 75.921/902).				
		Do poz. 77 a) 83 a) 86 a)—86 d) 87 a) 87 b) 88 a) 88 b) 89 a) i 91 a)—91 h). Nic się nie prelinuje, gdyż odnośne wydatki w r. 1902 uchwalone były jednorazowo.				
		Do poz. 89. Wydatek <i>nadzwyczajny</i> — uzasadniony w sprawozdaniu z czyn- jedności.				
V.		<b>O ś w i a t a.</b>				
		<b>I. Akademia umiejętności i Rada szkolna krajowa.</b>				
	92	Akademia umiejętności w Krakowie:				
		a) zasiłek stały . . . . . 52.000 K				
		b) zasiłek na utrzymanie wy- prawy naukowej pod kie- rownictwem profesora Dra Smolki w Archiwum Wa- tykańskiem (na trzechlecie 1901/2—1903/4) . . . . . 4.000 „				
		c) na wydanie atlasu geolo- gicznego wraz z tekstem (do rozporządzalności Wydziału krajowego) . . . . . 5.000 „	61.000	—	61 000	61 000
	93	Sześciu członków Rady szkolnej krajowej po 2.400 K . . . . .	14.400	—	14.120	14.400
	94	Sawczyńska Jadwiga, wdowa po śp. Zygmuncie Sawczyńskim, stały roczny dodatek do pensyi emerytalnej . . . . .	—	1.000	1.000	1.000
	95	Ilnicka Marya, wdowa po członku Rady szkolnej krajowej śp. Bazylim Ilnickim, stały dożywotni datek roczny . . . . .	—	720	720	720
		<b>II. Wydatki na publiczne szkoły ludowe.</b>				
	96	Rada szkolna krajowa na pokrycie niedo- boru funduszu szkolnego krajowego.	7,861.194	—	6,418.794	6,700.802
	97	Rada szkolna krajowa na pokrycie niedo- boru funduszu szkolnego emerytalnego	694.529	—	580.883	636.550
	98	Na subwencję dla istniejących już inter- natów, do rozporządzalności Wydziału krajowego w porozumieniu z Radą szkolną krajową . . . . .	12.000	—	12.000	12.000
	99	Na budowę domów dla internatów . . . . .	—	40.000	40.000	40.000
		Do przeniesienia . . . . .	8,643.123	41.720	7,128.517	7,466.472

Fundusz krajowy. Preliminarz na rok 1903.

Liczba		Poszczególnienie	Wniosek na rok 1903.		Wynikłość z roku 1901.	Kwota uchwalona na rok 1902.
rubryki	pozycyi		zwy- czajne	nadzw- yczajne		
K o r o n y						
V.		Z przeniesienia . . . . .	8,643.123	41.720	7,128.517	7,466.472
		<b>III. Prywatne zakłady naukowe i wychowawcze.</b>				
	100	Na utrzymanie szkoły polskiej w Białej (stała subwencya) . . . . .	20.000	—	11.200	16.000
	100a)	Prywatne seminaryum nauczycielskie żeńskie Zofii Strzałkowskiej we Lwowie <i>jednorazowo</i> . . . . .	—	—	2.000	2.000
	100b)	Preisendanz Franciszek, kierownik prywatnego seminaryum nauczycielskiego żeńskiego w Krakowie <i>jednorazowo</i> . . . . .	—	—	2.000	2.000
	101	Prywatna średnia szkoła żeńska w Krakowie, zasiłek stały . . . . .	1.000	—	1.000	1.000
	102	Kurs naukowy żeński w Tarnowie . . . . .	800	—	—	400
	103	Ruskie Towarzystwo pedagogiczne na utrzymanie szkoły wydziałowej żeńskiej we Lwowie . . . . .	6.400	—	4.800	6.400
	104	Zakład sierót im. św. Heleny we Lwowie . . . . .	200	—	200	200
	105	Instytut dla dziewcząt w Przemyśle:				
		a) stała subwencya . . . . .	400	—	400	400
		b) jednorazowy zasiłek na dalsze pokrycie deficytu budowy własnego domu . . . . .	—	—	2.000	2.000
	106	Zakład wychowawczy dla ubogich dziewcząt pod nazwą „Rodzina Maryi“ w Łomnej . . . . .	600	—	600	600
	107	Ryczałt na zasiłki dla burs mieszczących młodzież polską i ruską, do rozporządzalności Wydziału krajowego w porozumieniu z Radą szkolną krajową . . . . .	10.000	—	10.000	10.000
	108	Internat X. X. Zmartwychwstańców we Lwowie, do rozporządzalności Wydziału krajowego . . . . .	9.000	—	9.000	9.000
	109	Zakład dla głuchoniemych we Lwowie:				
		a) na stypendya dla 85 wychowanków à 240 K . . . . .	20.400 K			
		b) na utrzymanie zakładu . . . . .	5.000 „			
		c) na amortyzację pożyczki 36.000 K na budowę II. piętra, zaciągniętej przez Dyрекcyę zakładu, IV rata amortyzacyjna (aż do pierwszego półrocza 1934) . . . . .	1.990 „			
			27.390	—	23.790	27.390
	110	Szkoła dla głuchoniemych Izaaka Bardacha we Lwowie . . . . .	800	—	800	800
	111	Zakład dla ciemnych we Lwowie . . . . .	6 000	—	4.000	6.000
	112	Towarzystwo gimnastyczne „Sokół“ we Lwowie . . . . .	2.000	—	2.000	2.000
	113	dtto j. w. w Krakowie . . . . .	2.000	—	2.000	2.000
		Do przeniesienia . . . . .	8,729.713	41.720	7,204 307	7,554.662

## Fundusz krajowy. Preliminarz na rok 1903.

Liczba		Poszczególnienie	Wniosek na rok 1903.		Wy- nikłość z roku 1901.	Kwota uchwa- lona na rok 1902.
rubryki	pozycyi		zwy- czajne	nadzw- yczajne		
K o r o n y						
V.		Z przeniesienia . . . . .	8,729.713	41.720	7,204.307	7,554.662
	114	Dla polskich i ruskich Towarzystw gimnastycznych „Sokół“ we Lwowie i na prowincyi, ryczałt do dyspozycji Wydziału krajowego . . . . .	4.000	—	4.000	4.000
	115	Związek polskich gimnastycznych Towarzystw sokolich w Austrii na cele Towarzystwa i wydawnictwa . . . . .	—	600	—	400
	115a)	Stowarzyszenie ku wychowaniu izraelskich sierót w Krakowie <i>jednorazowy zasilek</i> . . . . .	—	—	—	200
	116	Zakład błog. Kunegundy w Nowym Sączu kształcenia wzorowych gospodyń . . . . .	600	—	600	600
	117	Zgromadzenie Sióstr Urszulanek w Kołomyi, zasilek na częściową amortyzację pożyczki na rozszerzenie budynku szkolnego, I. rata z 20 lecia . . . . .	—	500	—	—
	118	Na restaurację budynku szkolnego SS. Felicjanek w Uhnowie, <i>jednorazowa</i> subwencya w myśl uchwały sejmowej z dnia 8. lipca 1901 . . . . .	—	1.200	—	—
		<b>IV. Stowarzyszenia ku krzewieniu nauk i oświaty. Wydawnictwa.</b>				
	119	Dla zarządu powszechnych wykładów uniwersyteckich w Uniwersytecie lwowskim . . . . .	1.000	—	—	1.000
	120	Zarząd główny Towarzystwa pedagogicznego, na pokrycie kosztów Walnego Zgromadzenia . . . . .	400	—	400	400
	121	Towarzystwo „Oświaty ludowej“ we Lwowie, do rozporządzalności Wydziału krajowego . . . . .	3.000	—	3.000	3.000
	122	dtto w Krakowie j. w., zasilek stały . . . . .	3.000	—	3.000	3.000
	123	dtto j. w. w Tarnowie . . . . .	200	—	200	200
	124	Polskie Stowarzyszenie „Strzecha“ we Wiedniu . . . . .	200	—	200	200
	125	dtto „Przytulisko“ we Wiedniu . . . . .	200	—	200	200
	126	Biblioteka polska we Wiedniu . . . . .	400	—	400	400
	127	Stowarzyszeniom rzemieślniczym we Lwowie i na prowincyi ryczałt do rozp. Wydz. kraj. . . . .	3.000	—	3.000	3.000
	128	Ruskie Towarzystwo pedagogiczne na kosztą podróży członków na Walne Zgromadzenie . . . . .	200	—	200	200
	129	Czytelnia polska w Białej, I. rata z przyznanej pożyczki 14.000 K, rozłożonej na 7 lat po . . . . .	—	2.000	—	—
	130	Dla fundacyi „Macierz polska“ na wydawnictwa dzieł i peryodycznych pism ludowych . . . . .	10.000	—	10.000	10.000
	131	Towarzystwo pedagogiczne, zasilek na wydawnictwo „Szkoły“ . . . . .	1.000	—	1.000	1.000
		Do przeniesienia . . . . .	8,756.913	46.020	7,230.507	7,582.462

## Fundusz krajowy. Preliminarz na rok 1903.

Liczba		Poszczególnienie	Wniosek na rok 1903.		Wy- nikłość z roku 1901.	Kwota uchwa- lona na rok 1902.
rubryki	pozycyi		zwy- czajne	nadzw- yczajne		
			K o r o n y			
V.		Z przeniesienia . . . . .	8,756.913	46.020	7,230.507	7,582.462
	132	Zasilek dla czasopisma „Muzeum“ . . . . .	2.000	—	2.000	2.000
	133	Na wydawnictwo czasopisma „Kosmos“ . . . . .	800	—	800	800
	134	Wydawnictwo dziełek ludowych, do roz- porządkalności Wydziału krajowego . . . . .	2.000	—	2.000	2.000
	135	Towarzystwo historyczne we Lwowie, na wydawnictwa . . . . .	1.400	—	1.400	1.400
	136	Towarzystwo im. Adama Mickiewicza, na wydawnictwo dzieł tegoż do rozpo- rządzenia Wydziału krajowego i wy- płaty w miarę postępu wydawnictwa . . . . .	800	—	800	800
	137	Kollegium profesorów Szkoły politech- nicznej we Lwowie, na wydawnictwa biblioteki politechnicznej, X. rata (ostatnia) subwencji 10 000 K rozło- żonej na 10 lat . . . . .	1.000	—	1.000	1.000
	137a)	Towarzystwo dla popierania nauki polskiej we Lwowie, na wydawnictwo źródeł do dziejów rozbioru Polski <i>jednorazowo</i> . . . . .	—	—	—	500
	138	Towarzystwo ludoznawcze na wydawni- ctwo czasopisma „Lud“ . . . . .	200	—	200	200
	139	Towarzystwo miłośników historii i za- bytków Krakowa na wydawnictwo . . . . .	500	—	200	500
	139a)	Dla czasopisma „Architekt“ w Krakowie . . . . .	—	—	—	400
	140	Dla „Gazety handlowo-geograficznej“ . . . . .	200	—	200	200
	141	Redakcyja dwutygodnika katechetycznego i duszpasterskiego w Tarnowie . . . . .	200	—	200	200
	142	Redakcyje pism dla dzieci „Mały Świątek“ i „Wiek młody“ we Lwowie . . . . .	200	—	200	200
	143	a) Na wydawnictwo polskich podręczni- ków dla szkół średnich . . . . . 3.000 K b) Na wydawnictwo ruskich książek szkolnych . . . . . 12.000 „	15.000	—	15.000	15.000
	144	Ruskie Towarzystwo pedagogiczne na wy- dawnictwo czasopisma „Dzwinek“ . . . . .	400	—	400	400
	145	Ruskie Towarzystwo pedagogiczne na wy- dawnictwo rusko - ukraińskiej biblio- teki . . . . .	600	—	600	600
	146	Zasilek dla ruskiej gazety „Uczytel“ do rozporządkalności Wydziału kraj. . . . .	1.000	—	1.000	1.000
	147	Towarzystwo „Proświta“ na wydawnictwo dzieł ludowych, do rozporządzenia Wydziału krajowego (z zastrzeżeniem, iż subwencyja ta wypłaconą być ma z dołu i po przekonaniu się, że wszyst- kie wydawnictwa Towarzystwa są po- żyteczne i nie zawierają szkodliwych tendencji, tudzież odpowiadają wa- runkom ustanowionym w uchwale Wysokiego Sejmu z dnia 13. lutego 1897) . . . . .	6.000	—	6.000	6.000
		Do przeniesienia . . . . .	8,789.213	46.020	7,262.507	7,615.662



Fundusz krajowy. Preliminarz na rok 1903.

Liczba		Poszczególnienie	Wniosek na rok 1903.		Wy- nikłość z roku 1901.	Kwota uchwa- lona na rok 1902.
rubryki	pozycyi		zwy- czajne	nadzw- yczajne		
K o r o n y						
V.		Z przeniesienia . . . . .	8,789.213	46.020	7,262.507	7,615.662
	148	Towarzystwo im. Szewczenki na wyda- wnictwo ruskiej biblioteki history- cznej we Lwowie do rozporządzalności Wydziału krajowego . . . . .	1.000	—	1.000	1.000
	149	Komisya archeograficzna Towarzystwa imienia Szewczenki we Lwowie na wydawnictwa historycznych materya- łów do rozporządzalności Wydziału krajowego . . . . .	3.000	—	3.000	3.000
	150	Towarzystwo im. Szewczenki we Lwowie na wydawnictwa naukowe, do rozpo- rządzalności Wydziału krajowego . . . . .	4.000	—	4.000	4.000
	151	Komisya etnograficzna Towarzystwa imie- nia Szewczenki na wydawnictwa do rozporządzalności Wydziału krajowego	1.000	—	1.000	1.000
	151a)	Komisya etnograficzna Towarzystwa imie- nia Szewczenki, na etnograficzną eks- pedycyę naukową, <i>jednorazowo</i> do roz- porządzalności Wydziału krajowego . . . . .	—	—	1.000	1.000
	152	Ks. Dżułyński, gr. kat. proboszcz w Ła- pszynie, na wydawnictwa ruskie: „Po- słannyk“ i „Książeczki misyjne“, do rozporządzalności Wydziału krajowego	800	—	800	800
	153	Wydawnictwo historii rozwoju narodu ruskiego w XIX. wieku, <i>jednorazowo</i>	—	200	—	—
	154	OO. Bazylianie na wydawnictwo pism re- ligijno-moralnej treści . . . . .	400	—	400	400
	155	Towarzystwo numizmatyczno . archeolo- giczne w Krakowie, na wydawnictwo czasopisma poświęconego archeologii, <i>jednorazowo</i> . . . . .	—	400	—	—
		<b>V. Teatry i sztuki piękne.</b>				
	156	Teatr polski w Krakowie . . . . .	16.000	—	16.000	16.000
	157	Dyrektorowi teatru miejskiego w Krako- wie p. Józefowi Kotarbińskiemu (w uznaniu jego usiłowań celem roz- woju i utrzymania tej sceny na wy- sokości jej bezpośredniej przeszłości i istotnych jej cywilizacyjnych i na- rodowych zadań <i>zasilek nadzwyczajny</i> na rok 1903 do rozporządzenia Wy- działu krajowego . . . . .	—	4.000	—	4.000
	158	Budowa teatru w Krakowie, XVIII. i XIX. półroczna rata na opłatę procentów od pożyczki 300.000 K zaciągniętej przez gminę miasta Krakowa (aż do I. półrocza 1945) . . . . .	15.000	—	15.000	15.000
		Do przeniesienia . . . . .	8,830.413	50.620	7,304.707	7,661.862

## Fundusz krajowy. Preliminarz na rok 1903.

Liczba		Poszczególności	Wniosek na rok 1903.		Wy- nikłość z roku 1901.	Kwota uchwa- lona na rok 1902.
rubryki	pozycyi		zwy- czajne	nadzw- yczajne		
K o r o n y						
V.		Z przeniesienia . . . . .	8,830.413	50.620	7,304.707	7,661.862
	159	Teatr polski i opera polska we Lwowie, do rozporządzalności Wydziału kraj.: a) dramat i komedia . . . . . 28.400 K b) opera polska . . . . . 20.000 „	48.400	—	48.400	48.400
	160	Dyrektorowi teatru miejskiego we Lwo- wie p. Tadeuszowi Pawlikowskiemu (w uznaniu niepospolitych jego za- sług i poniesionych ofiar ku posta- wieniu dramatycznej sceny polskiej we Lwowie na równi z pierwszorzę- dnymi scenami) zasiłek <i>nadzwyczajny</i> na r. 1903 do rozporządzalności Wy- działu krajowego . . . . .	—	8.000	—	8.000
	161	Na nagrody konkursowe dla utworów dra- matycznych polskich . . . . .	—	2.000	—	—
	162	Budowa teatru we Lwowie na pokrycie IX. i X. raty amortyzacyjnej od po- życzki 600.000 K zaciągniętej przez gminę miasta Lwowa (aż do I. pół- rocza 1934) . . . . .	33.696	—	33.696	33.696
	163	Teatr ruski pod zarządem Towarzystwa „Besida“ do rozporządzalności Wy- działu krajowego . . . . .	18.500	—	14.500	14.500
	163a)	Teatr ruski pod zarządem Towarzystwa „Besida“ zasiłek <i>nadzwyczajny</i> na rok 1902 do rozporządzalności Wydziału krajowego . . . . .	—	—	—	2.000
	164	Towarzystwo teatru ludowego we Lwo- wie, <i>zasilek</i> . . . . .	—	—	—	1.000
	165	Dla teatru ludowego w Krakowie, <i>zasilek jednorazowy</i> . . . . .	—	2.000	—	1.000
	166	Szkoła sztuk pięknych w Krakowie XV. rata umorzenia pożyczki 200.000 K na budowę gmachu (aż do r. 1911 włącznie) . . . . .	—	14.000	14.000	14.000
	167	Towarzystwo sztuk pięknych w Krakowie, subwencya na budowę własnego gma- chu (na czas amortyzacji pożyczki V. rata z 33-letnia) . . . . .	—	1.000	1.000	1.000
	168	Towarzystwo imienia Matejki Jana w Kra- kowie . . . . .	1.000	—	1.000	1.000
	169	Dla młodzieży kształcącej się w naukach i sztukach ryczałt do rozporządzal- ności Wydziału krajowego . . . . .	6.000	—	6.000	6.000
	170	Towarzystwo muzyczne we Lwowie . . . . .	8.000	—	6.000	8.000
	171	Towarzystwo muzyczne w Krakowie . . . . .	1.600	—	1.600	1.600
	172	Konserwatorium Towarzystwa muzyczne- go w Krakowie . . . . .	4.000	—	4.000	4.000
	173	Towarzystwo muzyczne w Brodach . . . . .	—	400	400	400
	174	Towarzystwo muzyczne w Tarnowie . . . . .	—	200	—	—
		Do przeniesienia . . . . .	3,951.609	78.220	7,435.303	7,806.458

Fundusz krajowy. Preliminarz na rok 1903.

Liczba		Poszczególności	Wniosek na rok 1903.		Wy- nikłość z roku 1901.	Kwota uchwa- lona na rok 1902.
rubryki	pozycyi		zwy- czajne	nadzw- yczajne		
K o r o n y						
V.		Z przeniesienia . . . . .	8,951.609	78.220	7,435.303	7,806.458
	175	Towarzystwo muzycz. „Harmonia“ w Kra- kowie. . . . .	600	—	600	600
	176	Towarzystwo przyjaciół muzyki w Tarno- polu . . . . .	600	—	600	600
	177	Towarzystwo „Kapeli narodowej“ we Lwo- wie, <i>jednorazowy</i> zasiłek do rozporząd- zalności Wydziału krajowego . . . . .	—	600	—	—
	178	Wydziałowi krajowemu do rozporządza- ności i przyznania zasiłków po zba- daniu istotnych potrzeb, działalności i pożyteczności pod względem nauki śpiewu Towarzystw śpiewackich we Lwowie „Lutni“, „Bojana“ i „Echa“ zaś w Krakowie: „Lutni“ ryczałt w kwocie . . . . .	3.000	—	3.000	3.000
	179	Zboińska Józefa, wdowa po artyście sce- ny polskiej <i>jednorazowo</i> . . . . .	—	100	100	100
	180	Lipińska Salomea, wdowa po skrzypku Feliksie Lipińskim . . . . .	300	—	200	300
		<b>VI. Rozmaite.</b>				
	181	Na stypendyum dla ucznia Wydziału lekarzkiego w Krakowie, oddającego się studyum w szkole operacyjnej (na pół roku) . . . . .	500	—	1.000	1.000
	182	Dla stowarzyszeń akademickich ryczałt do rozporządzalności Wydziału krajowego	2.800	—	2.800	2.800
	183	Na zasiłki dla polskich i ruskich Towa- rzystw, mających na celu wspomaga- nie ubogich uczniów (ryczałt do rozp. Wydziału kraj. w porozumieniu z Radą szkolną krajową). . . . .	1.200	—	1.200	1.200
	184	Towarzystwo im. św. Stanisława Kostki (opieki nad terminatorami) we Lwowie	200	—	—	200
	185	Stowarzyszenie nauczycielek we Lwowie	600	—	600	600
	186	Korosteńska Felicja, była nauczycielka szkoły PP. Klarysek w Starym Sączu, zaopatrzenie dożywotnie z łaski, <i>rocznie</i>	—	160	200	160
	187	Dla wdowy po profesorze Ogonowskim, Faliny Ogonowskiej, stały roczny do- żywotni datek . . . . .	—	720	720	720
	188	Na koszta wycieczek naukowych uczniów c. k. Szkoły politechnicznej we Lwowie	400	—	—	—
		Suma Rubryki V. . . . .	8,961.809	79.800	7,446.323	7,817.738
			9,041.609			

## Fundusz krajowy. Preliminarz na rok 1903.

### Wyjaśnienia.

Na rok 1903 preliniuje się w tej rubryce . . . . . 9,041.609 K  
 W roku 1902 uchwalono . . . . . 7,817.738 „

zatem na rok 1903 preliniuje się *więcej* o . . . . . 1 223.871 K

*Do poz. 96 i 97.* Wedle osobnych preliminarzy do LW. 78.715/1902 i LW. 75.145/1902 i uchwały do LW. 93.770/1902.

*Do poz. 100.* *Więcej* o 4.000 K w myśl uchwały sejmowej z d. 11. lipca 1902 i uzasadnienia w sprawozdaniu z czynności Dep. I. (LW. 54.504/1902).

*Do poz. 100 a) i 100 b).* Nie preliniuje się jako wydatków jednorazowych z r. 1902.

*Do poz. 102.* *Więcej* o 400 K, gdyż w r. 1902 wstawiono subwencję tylko za jedno półrocze.

*Do poz 105 ad b).* Nie preliniuje się jako wydatku uchwalonego jednorazowo w roku 1902.

*Do poz. 115.* *Więcej* o 200 K w myśl uzasadnienia w sprawozdaniu z czynności Departamentu I. (LW. 60.573/1902).

*Do poz. 115 a).* Nie preliniuje się jako wydatku jednorazowo uchwalonego w r. 1902.

*Do poz. 117 i 118.* Wydatki nadzwyczajne, zapreliminowane w załatwieniu petycyj, wniesionych do Wys. Sejmu i przekazanych Wydziałowi krajowemu do zbadania i ewentualnego uwzględnienia w preliminarzu r. 1903. (LW. 76.927/1902).

*Do poz. 129.* Pozycya nowa, uzasadniona w osobnem sprawozdaniu Wydziału kraj.

*Do poz. 137 a), 139 a) i 151 a).* Nie preliniuje się jako wydatków jednorazowych z r. 1902.

*Do poz. 153, 155 i 161.* Pozycye nowe, uzasadnione w sprawozdaniu z czynności Dep. I. (LW. 74.838/1902, 84.215/1902 i 74 838/1902).

*Do poz. 163.* *Więcej* o 4.000 K w myśl uzasadnienia w sprawozdaniu z czynności Dep. I. Wskutek tego też odpadł prelininowany na rok 1902 wydatek *nadzwyczajny* w kwocie 2.000 K. (LW. 86.364/1901).

*Do poz. 163 a) i 164.* Nie preliniuje się jako wydatków jednorazowo uchwalonych w r. 1902.

*Do poz. 165.* *Więcej* o 1.000 K w myśl uzasadnienia w sprawozdaniu z czynności Dep. I. (LW. 37.916/1902 i 54.495/1902).

*Do poz. 174 i 177.* Pozycye nowe, uzasadnione w sprawozdaniu z czynności Dep. I. (LW. 77.098/1902 i 73.650/1902).

*Do poz. 181.* *Mniej* o 500 K z powodu wstawienia tego stypendyum tylko na pół roku, od roku zaś 1904 pozycya ta odpadnie zupełnie. (LW. 37.283/1902).

*Poz. 188.* Pozycya nowa w załatwieniu wniesionej prośby do LW. 23.877/1902.

Liczba		Poszczególnienie	Wniosek na rok 1903		Wy- nikłość z roku 1901.	Kwota uchwa- lona na rok 1902.
rubryki	pozycyi		zwy- czajne	nadzwyy- czajne		
K o r o n y						
VI.		<b>Pomniki historyczne.</b>				
	189	Na utrzymanie kancelaryi konserwatorskich we Lwowie i w Krakowie, sporządzanie i publikacje naukowych i urzędowych spisów pomników znajdujących się w naszym kraju . . . . .	8.000	—	8.000	8.000
	190	Badanie i ocalenie zabytków starożytnych, piśmiennych i archeologicznych dla Zakładu narodowego im. Ossolińskich we Lwowie . . . . .	1.000	—	1.000	1.000
	191	Dla Muzeum narodowego w Krakowie:				
		a) stała subwencya . . . . .	3.000	—	1.600	3.000
		b) na odnowienie starych cechowych obrazów ruskich, <i>jednorazowo</i> . . . . .	—	2.000	—	—
		c) na reorganizację, adaptacje i rozszerzenie Muzeum narodowego, I. rata z przyznanych 30.000 K na lat 5 po . . . . .	—	6.000	—	—
		Do przeniesienia . . . . .	12.000	8.000	10.600	12.000

Fundusz krajowy. Preliminarz na rok 1903.

Liczba		Poszczególności	Wniosek na rok 1903.		Wy- nikość z roku 1901.	Kwota uchwa- lona na rok 1902.
rubryki	pozycyi		zwy- czajne	nadzw- yczajne		
K o r o n y						
VI.		Z przeniesienia .	12.000	8.000	10.600	12.000
192		Krajowe archiwum aktów grodzkich i ziem- skich we Lwowie i w Krakowie:				
		1. Dyrektor we Lwowie . . . . . 2.400 K				
		2. " w Krakowie . . . . . 2.400 "				
		3. Adjunkt I. klasy we Lwo- wie: płaca 2.800 K, doda- tek aktywalny 600 K, i trzy dodatki pięcioletnie po 200 K . . . . . 4.000 "				
		4. Adjunkt II. klasy we Lwo- wie: płaca 2.200 K i doda- tek aktywalny 480 K . . . . . 2.680 "				
		5. Adjunkt I. klasy w Kra- kowie: płaca 2.800 K, do- datek aktyw. 600 K . . . . . 3.400 "				
		6. Adjunkt II. klasy w Kra- kowie: płaca 2.200 K, do- datek aktyw. 480 K . . . . . 2.680 "				
		7. 2 aplikantów we Lwowie, adjutum roczne po 600 K . . . . . 1.200 "				
		8. 1 aplikant w Krakowie, ad- jutum roczne . . . . . 600 "				
		9. Czynsz za najem lokalu we Lwowie 1.600 K i miejski 5% po- datek wodocią- gowy: za rok 1901 (od 16. marca do 31. grudnia) . . . . . 54 " za rok 1902 i 1903 po 76 K . . . . . 152 "				
		10. Stróże we Lwowie i w Kra- kowie: płaca po 840 K, do- datek aktyw. po 100 K, do- datek na mundur po 100 K . . . . . 2.080 "				
		11. Opał, potrzeby kancelaryjne i rozmaite wydatki . . . . . 1.200 "	24.446	—	20.900	24.303
193		Na restaurację kościoła katedralnego na Wawelu VIII. rata roczna z przyzna- nej na lat 10 subwencji 200.000 K . . . . .	—	20.000	20.000	20.000
193a)		Na restaurację gr. kat. cerkwi katedral- nej w Stanisławowie V. rata z przy- znanych na 5 lat 20.000 K . . . . .	—	—	4.000	4.000
194		Komitet parafialny kościoła WW. Świę- tych w Krakowie na restaurację ko- ścioła św. Piotra i Pawła w Krako- wie, V. rata (ostatnia) z przyznanych na 5 lat 20.000 K . . . . .	—	4.000	4.000	4.000
		Do przeniesienia .	36.446	32.000	59.500	64.303

Fundusz krajowy. Preliminarz na rok 1903.

Liczba		Poszczególnienie	Wniosek na rok 1903.		Wy- nikłość z roku 1901.	Kwota uchwa- lona na rok 1902.
rubryki	pozycyi		zwy- czajne	nadzw- yczajne		
			K o r o n y			
VI.		Z przeniesienia .	36.446	32.000	59.500	64.303
	195	Komitetowi budowy pomnika Ad. Mickie- wicza we Lwowie, III. rata z przy- znanych 20.000 K na lat 5 po 4.000 K (uchw. Sejmu z 9. lipca 1901) .	—	4.000	4.000	4.000
	195a)	Na restauracyą ratusza w Husiatynie — (uchw. Sejmu z 9. lipca 1901) . .	—	—	1.675	1.675
	196	Konwentowi PP. Klarysek w Krakowie, na restauracyę kościoła św. Andrzeja z przyznanych 4.000 K, III. rata ro- czna w myśl uchwały z dnia 9. lipca 1901 . . . . .	—	1.000	1.000	1.000
	197	Zgromadzeniu O. O. Augustynów w Kra- kowie, na restauracyę kościoła św. Katarzyny z przyznanych 6.000 K, III. rata (ostatnia) z trzechlecia w myśl uchwały sejmowej z dnia 9. lipca 1901 . . . . .	—	2.000	2.000	2.000
	198	Komitetowi cerkiewnemu parafialnemu w Haliczu, na restauracyę cerkwi Bo- garodzicy w Haliczu z przyznanych 9.000 K, III. rata (ostatnia) z trzech- lecia (uchwała Sejmu z dnia 9. lipca 1901) . . . . .	—	3.000	3.000	3.000
	199	Na restauracyę kościoła katedralnego ob. łaciń. w Przemyślu z przyznanych 10.000 K w 5 ratach rocznych, III. rata w myśl uchwały sejmowej z d. 9. lipca 1901 . . . . .	—	2.000	2.000	2.000
	200	Na konserwacyę zamku w Olesku . .	600	—	—	—
	201	Na restauracyę kościoła farnego w Kro- śnie, pierwsza połowa z przyznanych 5.000 K . . . . .	—	2.500	—	—
	202	Na restauracyę starożytnej bramy i ba- sztty w Bieczu, <i>jednorazowo</i> . . . .	—	1.000	—	—
	203	Na restauracyę cerkwi św. Jura w Dro- hobyczu, <i>jednorazowo</i> . . . . .	—	600	—	—
	203a)	Szaraniewiczowej Annie, wdowie po c. k. prof. Uniwersytetu i konserwatorze dla Galicyi wschodniej, <i>jednorazowy zasilek</i> . . . . .	—	—	—	720
		Suma rubryki VI.	37.046	48.100	73.175	78.698
			85.146			

## Fundusz krajowy. Preliminarz na rok 1903.

### Wyjaśnienia.

Na rok 1903 preliniuje się w tej rubryce . . . . . 85.146 K  
 W roku 1902 uchwalono . . . . . 78.698 „  
 Zatem na rok 1903 preliniuje się *więcej* o . . . . . 6.448 K

*Do poz. 191 b) i c).* Nowe wydatki nadzwyczajne w myśl uchwały do LW. 55.200/902 uzasadnione w osobnym sprawozdaniu Wydziału krajowego.

*Do poz. 192.* Wydatek nieco większy głównie z powodu wstawienia kredytu na opłatę miejskiego podatku wodociągowego (LW. 7.561/902).

*Do poz. 193 a), 195 a) i 203 a).* Nie preliniuje się jako wydatków jednorazowo uchwalonych w roku 1902.

*Do poz. 200, 201, 202 i 203.* Pozycje nowe uzasadnione w sprawozdaniu Dep. I.

Liczba		Poszczególności	Wniosek na rok 1903.		Wynikłość z roku 1901.	Kwota uchwalona na rok 1902.
rubryki	pozycyi		zwy- czajne	nadzw- yczajne		
K o r o n y						
VII.		<b>Bezpieczeństwo publiczne.</b>				
		<b>I. Kwaterunkowe żandarmeryi.</b>				
	204	Ryczałty:				
		a) Czyszczenie koszar i innych pomieszczeń, zapalanie lamp i dostarczanie mioteł . . . . .	21.171	—		21.146
		b) Oświetlenie koszar . . . . .	7.418	—		7.405
		c) Utrzymanie i uzupełnienie sprzętów dla niższych stopni . . . . .	156	—		130
		d) Utrzymanie i uzupełnienie sprzętów dla żołnierzy . . . . .	6.728	—		6.728
		e) Utrzymanie i uzupełnienie sprzętów kuchennych . . . . .	2.620	—		2.618
		f) Pranie bielizny pościelnej dla wachmistrzów rachunkowych, woźnych, żołnierzy i służących . . . . .	7.552	—		7.547
		g) Naprawa bielizny pościelnej . . . . .	659	—		659
		h) Pranie koców zimowych i letnich, sienników i poduszek włosiennych i słomianych . . . . .	1.757	—		1.756
		i) Świeże napełnianie i dopełnianie sienników i poduszek słomianych . . . . .	4.119	—		4.116
		k) Uzupełnienie bielizny pościelnej, koców, sienników i poduszek . . . . .	16.404	—		16.404
		l) Opał i oświetlenie kancelaryi oddziałowych . . . . .	3.239	—		3.239
		m) Opał i oświetlenie pomieszczeń oficerów, wachmistrzów rachunkowych i woźnych . . . . .	4.621	—		4.569
		n) Rozmaite inne wydatki . . . . .	1.529	—		1.526
		Razem ryczałty . . . . .	77.973	—		77.843
	205	Najem pomieszczeń i koszar . . . . .	407.467	—		391.389
	206	Wartość czynszowa:				
		a) dawnego gmachu lwowskiego 25.872 K				
		b) dobudowanego skrzydła gmachu lwowskiego . . . . . 11.486 „				
		c) realności w Czortkowie . . . . . 1.400 „	38.758	—		38.758
		Do przeniesienia . . . . .	524.198	—		507.990

## Fundusz krajowy. Preliminarz na rok 1903.

Liczba		Poszczególnienie	Wniosek na rok 1903.		Wy- nikłość z roku 1901.	Kwota uchwa- lona na rok 1902.
rubryki	pozycyi		zwy- czajne	nadzw- yczajne		
K o r o n y						
VII.		Z przeniesienia . . . . .	524,198	—		507,990
	207	Na urządzenie nowych koszar dla utwo- rzyć się mających posterunków . . . . .	2,000	—		2,000
	207a)	Na sprawienie 29 łózek dla żandarmów- aspirantów podoficerskich i żandar- mów próbnych . . . . .	—	2,592		—
	208	Na podwyższenie czynszów najmu i po- mnożenia ilości posterunków . . . . .	4,000	—		4,000
	209	Na koszta administracyi i konserwacyi gmachu c. k. żandarmeryi we Lwo- wie i budynków w Czortkowie . . . . .	6,000	—		6,000
	210	Na wynagrodzenie za wodę dostarczaną z wodociągów miejskich . . . . .	6,700	—		6,700
		Suma działu I. . . . .	542,898	2,592	533,759	526,690
		<b>II. Szupaśnictwo.</b>				
	211	Ryczałt na pokrycie wydatków szupas- owych . . . . .	43,000	—	43,300	46,500
		Suma rubryki VII. . . . .	585,898	2,592	577,059	573,190
			588,490			

### Wyjaśnienia.

Na rok 1903 preliniuje się w tej rubryce . . . . . 588,490 K  
W roku 1902 uchwalono . . . . . 573,190 „  
zatem na rok 1903 preliniuje się *więcej* o . . . . . 15,300 K  
*Do poz. 204 a—n ryczałty więcej* o drobną kwotę . . . . . 130 K  
*Pod poz. 205.* „Najem pomieszków i koszar *więcej* o . . . . . 16,078 K a to:  
Na podstawie nowych kontraktów podwyższono czynsze najmu w 97 dawnych  
posterunkach o łączną sumę . . . . . 15,519 K  
w 6 nowo otwartych posterunkach wynoszą czynsze . . . . . 2,418 „  
razem *więcej* . . . . . 17,937 K  
Natomiast czynsze niższe w 16 posterunkach wynoszą . . . . . 1,859 „  
pozostaje podwyższenie jak wyżej . . . . . 16,078 K  
*Do poz. 207 a).* Wydatek *nadzwyczajny* stosownie do uchwały Wydziału krajowego do LW.  
89.637/901.

Preliminarz kwaterunkowego żandarmeryi ułożony jest na podstawie pro-  
jektu przedłożonego przez c. k. 5. kraj. Komendę żandarmeryi do LW. 27.239/902  
z uwzględnieniem jednak zmian jakie zaszły od chwili przedłożenia projektu po  
koniec września 1902.

Wedle tabeli dyslokacyjnej stan czynny korpusu c. k. żandarmeryi w Ga-  
licyi był z dniem 1. lipca 1902 następujący:

*Przy sztabie:* 1 pułkownik, komendant, 4 majorów, 2 poruczników (adu-  
tantów), 1 podporucznik (adjudant), 1 kapitan-rachmistrz, 1 porucznik rachmistrz,  
1 podporucznik rachmistrz, 3 wachmistrzów rachunkowych, 2 komendantów poste-  
runkowych pomocników rachunkowych, 3 pisarzy adjutantury (2 wachmistrzów,  
1 komendant posterunkowy) i 3 woźnych.

*Przy oddziale naukowym:* 1 rotmistrz, 1 porucznik, 1 podporucznik, 2 wach-  
mistrzów podoficerów instrukcyjnych, 2 podoficerów rachunkowych (1 wach-  
mistrz, 1 komendant posterunkowy).



## Fundusz krajowy. Preliminarz na rok 1903.

*Przy komendach oddziałowych:* 15 rotmistrzów (1 przydzielony do c. k. Ministerium obrony krajowej) 12 poruczników, 10 podporuczników, 8 poruczników rachunkowych, 5 podporuczników rachunkowych, 78 wachmistrzów jako komendantów powiatowych, 510 komendantów posterunkowych, 2137 żandarmów.

Komend oddziałowych 26, komend powiatowych 78, stacyi posterunkowych 552.

Do poz. 211. Wydatki na szupaśnictwo wynosiły:

w r. 1899 . . . . .	44.531 K
" " 1900 . . . . .	40.994 "
" " 1901 . . . . .	43.300 "
razem . . . . .	<u>128.825 K</u>

przeciętnie . . . . . 42.942 "

preliminuje się więc w zaokrągleniu . . . . . 43.000 "

Szupasowano w r. 1899 osób 4.520, w roku 1900 osób 4.220, zaś w roku 1901 osób 3.853. (LW. 54.867/902.)

Liczba		Poszczególnienie	Wniosek na rok 1903.		Wynikłość z roku 1901.	Kwota uchwalona na rok 1902.
rubryki	pozycyi		zwy- czajne	nadzw- yczajne		
<b>K o r o n y</b>						
VIII.		<b>K o m u n i k a c y e .</b>				
		I. Na drogi.				
		A) Koszta zarządu.				
	212	Płace inżynierów, konduktorów, rysowników i służby drogowej:				
		a) Dyrektor, płaca . . . . . 6.400 K				
		dodatek aktywalny . . . . . 960 "	7.360	—	7.360	7.360
		b) zastępca dyrektora, płaca . . . . . 4.800 K				
		dodatek aktywalny . . . . . 840 "				
		" funkcyjny . . . . . 800 "	6.440	—	6.440	6.440
		c) 5 inżynierów starszych:				
		płaca po 4.800 K . . . . . 24.000 K				
		dodatki aktyw. po 840 K . . . . . 4.200 "	28.200	—	28.070	28.200
		d) 9 inżynierów I. klasy:				
		płaca po 3.600 K . . . . . 32.400 K				
		dodatki aktywne:				
		α) dla 2 po 720 K . . . . . 1.440 "				
		β) " 5 " 600 " . . . . . 3.000 "				
		γ) " 2 " 480 " . . . . . 960 "	37.800	—	38.837	37.800
		e) 9 inżynierów II. klasy:				
		płaca po 2.800 K . . . . . 25.200 K				
		dodatki aktywne:				
		α) dla 6 po 600 K . . . . . 3.600 "				
		β) " 2 " 500 " . . . . . 1.000 "				
		γ) " 1 " 400 " . . . . . 400 "	30.200	—	29.508	30.200
		f) 12 inżynierów adjunktów:				
		płaca po 2.200 K . . . . . 26.400 K				
		dodatki aktywne:				
		α) dla 11 po 480 K . . . . . 5.280 "				
		β) " 1 " 400 " . . . . . 400 "	32.080	—	25.683	32.080
		g) 4 praktykantów techniczn:				
		dla 2 adjutum po 1.400 K . . . . . 2.800 K				
		" 2 " " 1.200 " . . . . . 2.400 "	5.200	—	3.680	5.200
		Do przeniesienia . . . . .	147.280	—	139.578	147.280

## Fundusz krajowy. Preliminarz na rok 1903.

Liczba		Poszczególne	Wniosek na rok 1903.		Wy- nikłość z roku 1901.	Kwota uchwa- lona na rok 1902.
rubryki	pozycyi		zwy- czajne	nadzw- yczajne		
K o r o n y						
VIII		Z przeniesienia .	147.280	—	139.578	147.280
212		h) asystent manipul. — płaca . 1.600 K dodatek aktywalny . . . . . 360 „	1.960	—	1.400	1.400
		i) 10 konduktorów starszych: płaca po 1.800 K . . . . . 18.000 „ dodatek aktyw. po 300 K 3.000 „	21.000	—	21.000	21.000
		h) 10 konduktorów I. klasy, płaca po 1.600 K . . . . . 16.000 K dodatek aktyw. po 200 K 2 000 „	18.000	—	17.746	18.000
		l) 10 konduktorów II. klasy, płaca po 1.400 K . . . . . 14.000 K dodatek aktyw. po 150 K 1.500 „	15.500	—	9.287	15.500
		m) 12 konduktorów III. klasy, płaca po 1 200 K . . . . . 14.400 K dodatek aktyw. po 150 K 1.800 „	16.200	—	12.373	16.200
		n) rysownicy i dyetaryusze . . . . .	2.556	—	5.822	2.556
		o) 342 dróżników . . . . .	103.000	—	103.523	103.000
		Suma plac .	325.496	—	310.729	324.936
213		<b>Zaliczki na płace.</b> Dla inżynierów i konduktorów . . .	6.000	—	4.985	5.000
214		<b>Pięciolecia i dwulecia.</b> <i>Zastępcy dyrektora: Jankowskiemu (2) po 400 K. Inżynierom starszym po 400 K: Czaplickiemu (2) 800 K; Pintowskiemu (1) 400 K; Kinelowi począwszy od 1. maja 1903 — 267 K. Inżynierom I. klasy po 300 K: Barancewiczowi (2) 600 K; Jodłowskiemu (2) 600 K; Kesslerowi (1) 300 K; Turskiemu (1) 300 K; Stojowskiemu począwszy od 1. maja 1903 — 200 K. Inżynierom II. klasy po 200 K: Bogdanowiczowi (1) 200 K; Katyllowi, Orzelskiemu i Żebrowskiemu Tadeuszowi od 1. maja 1903 po 133 K. Inżynierom adjunktom po 120 K: Libańskiemu od 1. lipca 1903 — 60 K; Żebrowskiemu Eustachemu od 5. września 1903 — 38 K. Praktykantom technicznym po 200 K: Pielechowi (1) 200 K; Krugowi od 1. kwietnia 1903 — 150 K; Janiczko- wi od 22. lipca 1903 — 88 K; Jakubikowi od 1. września 1903 — 67 K. Starszym konduktorom po 100 K: Brandtowi, Brzezińskiemu, Holinkowskiemu, Koryckiemu i Lesiewiczowi od 1. maja 1903 po 67 K. Kon-</i>				
		Do przeniesienia .	331.496	—	315.714	329.936

Fundusz krajowy. Preliminarz na rok 1903.

Liczba		Poszczególnienie	Wnioszek na rok 1903.		Wy- nikłość z roku 1901.	Kwota uchwa- lona na rok 1902.
rubryki	pozycyi		zwy- czajne	nadzw- yczajne		
K o r o n y						
VIII.	214	Z przeniesienia .	331.496	—	315.714	329.936
		<i>duktorom I. klasy</i> po 100 K: Biliń- skiemu, Christowi i Gackiemu po- cząwszy od 1. maja 1903 po 67 K <i>Konduktorowi II. klasy</i> po 100 K: Dey- czakowskiemu od 1. sierpnia 1903 — 42 K. <i>Konduktorowi III. klasy</i> po 100 K: Widemu (2) 200 K . . . . .	6.247	—	2.997	2.625
	215	<b>Dodatki osobiste.</b> Dla inżynierów I. klasy: Antoniego Ba- rancewicza 300 K, zaś dla Turskiego Władysława 400 K . . . . .	700	—	783	1.000
	216	<b>Ryczałty.</b> <i>a)</i> na obowiązkowe objazdy dróg krajo- wych: 1. dla 12 inżynierów okrę- gowych . . . . . 13.600 K 2. dla 42 konduktorów . 22.682 „	36.282	—	29.262	28.802
		<i>b)</i> na pomieszczenie biur okrę- gowych: 1. dla inżyniera w Kra- kowie . . . . . 240 K 2. dla 10 inżynierów okrę- gowych po 120 K . . . 1.200 „	1.440	—	1.430	1.440
		<i>c)</i> na przybory kancelaryjne: 1. dla 11 inżynierów okrę- gowych po 96 K . . . . 1.056 K 2. dla 42 konduktorów po 32 K . . . . . 1.344 „	2.400	—	2.141	2.400
			40.122	—	32.833	32 642
	217	<b>Remuneracye i zapomogi dla urzędników i sług . . . . .</b>	7.000	—	7.000	7.000
	218	<b>Instrumenty, wzory i naczynia. Naprawa, sprawienie i uzupełnienie . . . .</b>	10.000	—	9.945	10.000
	219	<b>Koszta komisyjne dla inżynierów, kon- duktorów i komisji nadzwyczajnych</b>	16.000	—	14.801	16.000
	220	<b>Koszta kursu praktycznego dla kondu- ktorów drogowych . . . . .</b>	13.200	—	10.000	10.960
		<u>Suma kosztów zarządu</u>	424.765	—	394.073	410.163
		<i>B) Nowe budowy i rekonstrukcyje dróg.</i>				
	221	<b>Koszta rekonstrukcyi dróg krajowych i koszta budowy większych mostów</b>	—	120.000	102.557	120.000
		<b>Do przeniesienia .</b>	424.765	120.000	496.630	530.163

## Fundusz krajowy. Preliminarz na rok 1903.

Liczba		Poszczególnienie	Wniosek na rok 1903.		Wy- nikłość z roku 1901.	Kwota uchwa- lona na rok 1902.
rubryki	pozycyi		zwy- czajne	nadzw- yczajne		
K o r o n y						
VIII.		Z przeniesienia . . . . .	424.765	120.000	496.630	530.163
		<i>C) Utrzymanie dróg krajowych.</i>				
	222	Koszta utrzymania dróg krajowych dłu- gości 1.829 kilometrów . . . . .	860.000	—	886.910	860.000
			860.000	—	886.910	860.000
		<i>D) Zasiłki.</i>				
	223	a) Na bezzwrotne zasiłki dla dróg po- wiatowych i gminnych . . . . .	920.000	—	981.365	920.000
		b) Na zasiłki dla powiatów, na utrzy- manie i poprawę dróg powiatowych i gminnych w myśl §. 28 ustawy drogowej, stały roczny zasilek . . . . .	80.000	—	79.480	80.000
	224	Na utrzymanie i budowę dojazdów ko- lejowych . . . . .	50.000	—	24.416	50.000
	225	Dotacya dla funduszu pożyczkowego dro- gowego na pożyczki bezprocentowe dla Wydziałów powiatowych na bu- dowę dróg (przez lat 15) V. rata . . . . .	—	40.000	40.000	40.000
			1,050.000	40.000	1,125.261	1,090.000
		<i>E) Wydatki na myta.</i>				
	226	Koszta utrzymania i budowy domków mytniczych . . . . .	7.000	—	7.852	7.000
	227	Koszta komisyjne, ogłoszania, licytacje, podatki i inne . . . . .	4.000	—	4.634	4.000
	228	Przerwy z powodu wypadków elemen- tarnych . . . . .	300	—	460	300
			11.300	—	12.946	11.300
	229	<i>F) Pensye i zaopatrzenia.</i>				
		1. Raciborski Ludwik, emerytowany nadinżynier . . . . .	6.490	—	6.490	6.490
		2. Reutt Gustaw, emerytowany dy- rektor . . . . .	—	—	6.600	7.200
		3. Grzegorzewski Stanisław, emeryto- wany starszy inżynier, rocznie . . . . .	4.800	—	3.600	4.800
		4. Świtkowski Mieczysław, emeryto- wany starszy inżynier, rocznie . . . . .	3.952	—	659	3.952
		5. Kurniewicz Ignacy, emerytowany in- żynier I. klasy, rocznie . . . . .	3.339	—	2.504	3.389
		6. Baczyński Ferdynand, emerytowany konduktor . . . . .	988	—	988	988
		7. Darowski Stanisław, emerytowany konduktor . . . . .	460	—	460	460
		8. Dybowski Tadeusz, emerytowany konduktor . . . . .	1.024	—	1.024	1.024
		9. Reicher Stanisław, emerytowany konduktor . . . . .	1.092	—	1.092	1.092
		Do przeniesienia . . . . .	22.145	—	23.417	29.395
			2,346.065	160.000	2,521.747	2,491.463

Fundusz krajowy. Preliminarz na rok 1903.

Liczba		Poszczególnienie	Wniosek na rok 1903.		Wy- nikłość z roku 1901.	Kwota uchwa- lona na rok 1902.
rubryki	pozycyi		zwy- czajne	nadzw- yczajne		
			K o r o n y			
VIII.	229	Z przeniesienia	2,346.065	160.000	2,521.747	2,491.463
			22.145	—	23.417	29.395
		10. Bieger Karol, emerytowany konduktor . . . . .	1.008	—	1.008	1.008
		11. Skwarczyński Jan, emerytowany konduktor . . . . .	962	—	962	962
		12. Niewiadomska Sabina, wdowa po inżynierze . . . . .	700	—	700	700
		13. Bieńkowska Stanisława, wdowa po inżynierze, pensya roczna 1.400 K dla syna Tadeusza do 16. lutego 1906, rocznie po . . . . . 140 K	1.540	—	1.680	1.574
		14. Łuniewska Natalia, wdowa po inżynierze, pensya roczna . . . . .	700	—	700	700
		15. Baranowska Augusta, wdowa po inżynierze, pensya roczna . . . . . 1.200 K dla dzieci: Olgi do 24. marca 1903, Konstantego do 21. maja 1903, Zofii do 10. lutego 1905, Maryi do 29. maja 1907 i Jana do 8. października 1915 po 120 K. . . . . 435 „	1.635	—	1.800	1.800
		16. Zielińska Katarzyna, wdowa po inżynierze, pensya 1.000 K i dla syna Tadeusza do 9. marca 1910 . . . . . 100 „	1.100	—	1.100	1.100
		17. Dziakiewiczowa Rozalia, wdowa po konduktorze, pensya dla syna Bertolda do 27. czerwca 1906 . . . . . 650 K 65 „	715	—	780	734
		18. Grzymalina Melania, wdowa po konduktorze, pensya . . . . .	500	—	500	500
		19. Hrankowska Julia, wdowa po konduktorze, pensya . . . . . 440 K i dla córki Stanisławy do 1. marca 1905 . . . . . 44 „	484	—	484	484
		20. Hlawaty Józefa, wdowa po konduktorze, pensya . . . . . 600 K i dla syna Karola do 4. listopada 1904 po . . . . . 60 „	660	—	660	660
		21. Hryniewiczowa Emilia, wdowa po konduktorze, pensya . . . . .	650	—	650	650
		22. Helferowa Anna, wdowa po konduktorze, pensya roczna . . . . .	520	—	520	520
		23. Rząśnicka Helena, wdowa po konduktorze, pensya . . . . .	650	—	867	650
		Do przeniesienia	33.969	—	35.828	41.437
			2,346.065	160.000	2,521.747	2,491.463

## Fundusz krajowy. Preliminarz na rok 1903.

Liczba		Poszczególnienie	Wnioszek na rok 1903.		Wy- nikłość z roku 1901.	Kwota uchwa- lona na rok 1902.
rubryki	pozycyi		zwy- czajne	nadzw- yczajne		
			K o r o n y			
VIII.	229	Z przeniesienia	2,346.065	160.000	2,521.747	2,491.463
			33.969	—	35.828	41.437
		24. Van-Roy Aniela, wdowa po konduktorze, pensya roczna . . . . . 800 K dla dzieci: Anisy Antoniny do 27. stycznia 1903 i Rudolfa Jana do 10. lipca 1911 po 160 K . . . . . 172 „	972	—	1.173	1.120
		25. Jeziorańska Natalia, wdowa po funkcyonaryuszu technicznym, dożywotni dar z łaski . . . . .	600	—	600	600
		26. Chrzanowska Ignacowa, j. w. . . . .	600	—	600	600
		27. Szeliska Laura, wdowa po konduktorze, dożywocie . . . . .	334	—	333	334
		28. Chodorowska Leokadya, wdowa po konduktorze, dożywocie . . . . .	200	—	200	200
		29. Brochocka Joanna, wdowa po inżynierze, pensya wdowia . . . . . 1.400 K i dla dzieci: Jana do 26. lutego 1903 i Romana do 4. lipca 1915 po 280 K . . . . . 324 „	1.724	—	1.962	1.960
		30. Jawornikowa Marya, wdowa po inżynierze, pensya . . . . . 1.000 K i dla dzieci: Janiny do 28. marca 1920, Heleny do 8. maja 1921 i Stefanii (pogrobowiec) do 19. sierpnia 1923 po 200 K . . . . . 600 „	1.600	—	1.600	1.600
		31. Łatkowska Karolina, wdowa po inżynierze, pensya . . . . . 800 K i dla dzieci: Alfonsyny do 14. lipca 1905 i Jana do 9. sierpnia 1907 po 160 K . . . . . 320 „	1.120	—	1.120	1.120
		32. Chamcowa Anna, wdowa po konduktorze, pensya . . . . .	800	—	800	800
		33. Zielińska Marya, córka po inżynierze, zaopatrzenie dożywotnie . . . . .	100	—	100	100
		34. Żukowska Wiktorya, wdowa po konduktorze emerytowanym, pensya . . . . . 800 K i dla syna Romana do 18. marca 1911 . . . . . 124 „	924	—	924	924
		35. Borzęcka Marya, wdowa po emerytowanym konduktorze, pensya . . . . .	500	—	500	500
		36. Rachwalski Jan, b. droźnik, zaopatrzenie roczne . . . . .	180	—	180	180
		37. Dziedzic Jan, b. droźnik, j. w. . . . .	180	—	180	180
		38. Harasym Jan, b. droźnik, j. w. . . . .	189	—	189	189
		39. Kamiński Jan, b. droźnik, j. w. . . . .	150	—	150	150
		Do przeniesienia . . . . .	44.142	—	46.439	51.994
			2,346.065	160.000	2,521.747	2,491.463

## Fundusz krajowy. Preliminarz na rok 1903.

Liczba		Poszczególności	Wniosek na rok 1903.		Wy- nikłość z roku 1901.	Kwota uchwa- lona na rok 1902.
rubryki	pozycyi		zwy- czajne	nadzw- yczajne		
			K o r o n y			
VIII.	229	Z przeniesienia	2,346.065	160.000	2,521.747	2,491.463
			44.142	—	46.439	51.994
		40. Malik Jan, b. drożnik, j. w. . . . .	150	—	150	150
		41. Rzeszotko Jędrzej, b. drożnik, j. w. . . . .	120	—	120	120
		42. Tyz Onufry, b. drożnik, j. w. . . . .	90	—	90	90
		43. Gałryś wojciech, b. drożnik j. w. . . . .	150	—	150	150
		44. Dobosz Jan, b. drożnik j. w. . . . .	132	—	132	132
		45. Jezierski Paweł, b. drożnik j. w. . . . .	156	—	156	156
		46. Zajączkowski Franciszek, b. drożnik j. w. . . . .	180	—	180	180
		47. Michalski Tomasz, b. drożnik j. w. . . . .	195	—	194	195
		48. Opach Józef, b. drożnik j. w. . . . .	168	—	126	168
		49. Kaliński Jan, b. drożnik j. w. . . . .	140	—	70	140
		50. Podbielska Anna, wdowa po kon- duktorze, rocznie . . . . .	900	—	—	825
		51. Kondecki Józef, b. drożnik j. w. . . . .	128	—	53	128
		52. Starczewski Feliks, b. drożnik j. w. . . . .	189	—	—	159
		53. Turczyniak Jurko, b. drożnik j. w. . . . .	142	—	—	119
		54. Sowiński Grzegorz, b. drożnik j. w. . . . .	178	—	—	130
		55. Mazur Michał, b. drożnik j. w. . . . .	151	—	—	114
		56. Majocha Kazimierz, b. drożnik j. w. . . . .	67	—	—	—
		57. Duchowicz Jacko, b. drożnik j. w. . . . .	178	—	—	—
		58. Reuttowa Marya, wdowa po dyre- ktorze, pensya . . . . . 2.400 K i dla dzieci: Karola do 19. czerwca 1903 i Leona, do 14. kwietnia 1907 rocznie po 480 K . . . . . 706 „	3.106	—	—	—
		59. Schönthalerowa Michalina, wdowa po konduktorze, pensya . . . . . 800 K i dla dzieci: Maryi do 15. czerwca 1908 i Bernardy do 20. maja 1921 po 160 K rocznie . . . . . 320 „	1.120	—	—	—
		— Ramza 1 <sup>o</sup> voto Pochowska, dla córki Diaków Eliasza, b. drożnik j. w. . . . .	—	—	232	170
		— Birgfellner Jan, sierota po śp. inży- nierze . . . . .	—	—	180	180
		— Birgfellner Jan, sierota po śp. inży- nierze . . . . .	—	—	160	—
		— Łuniewska Natalia, wdowa po inży- nierze dar z łaski <i>jednorazowo</i> . . . . .	—	—	—	100
		— Gering Julia, córka emerytowanego konduktora, dar z łaski <i>jednorazowo</i> . . . . .	—	—	—	200
		— Van-Roy Aniela, wdowa po kondu- ktorze dar z łaski <i>jednorazowo</i> . . . . .	—	—	—	200
		— Baczyński Ferdynand, emerytowany konduktor dar z łaski <i>jednorazowo</i> . . . . .	—	—	—	100
			51.782	—	48.432	55.900
		<b>Suma wydatków na drogi</b> . . . . .	<b>2,397.847</b>	<b>160.000</b>	<b>2,570.179</b>	<b>2,547.363</b>
			2,557.847			

Fundusz krajowy. Preliminarz na rok 1903.

Liczba		Poszczególnienie	Wniosek na rok 1903.		Wy- nikłość z roku 1901.	Kwota uchwa- lona na rok 1902.
rubryki	pozycyi		zwy- czajne	nadzw- yczajne		
			K o r o n y			
VIII.		<b>II. Na koleje żelazne.</b>				
	230	<i>Koszta zarządu.</i>				
		Plące i emolumenta etatowe:				
		a) dyrektor, płaca . . . . . 6.400 K dodatek aktywalny . . . . . 960 „	7.360	—	4.867	7.360
		b) zastępca dyrektora, płaca . 4.800 K dodatek aktywalny . . . . . 840 „ „ funkcyjny . . . . . 800 „	6.440	—	5.653	6,440
		c) 2 starszych inżynierów, płaca po 4.800 K . . . . . 9.600 K dodatek aktywalny po 840 K 1.680 „	11.280	—	9.870	11.280
		d) inżynier I. klasy, płaca . . 3.600 K dodatek aktywalny . . . . . 720 „	4.320	—	4.320	4.320
		e) 2 inżynierów II. klasy, płaca po 2.800 K . . . . . 5.600 K dodatek aktywalny po 600 K 1.200 „	6.800	—	6.440	6,800
		f) 2 inżynierów adjunktów, płaca po 2.200 K . . . . . 4.400 K dodatek aktywalny po 480 K 960 „	5.360	—	2.010	5.360
		g) referent administrac., płaca 4.800 K dodatek aktywalny . . . . . 840 „	5.640	—	5.640	5.640
		h) sekretarz, płaca . . . . . 4.800 K dodatek aktywalny . . . . . 840 „	5.640	—	5.640	5.640
		i) adjunkt conceptowy, płaca 2.800 K dodatek aktywalny . . . . . 600 „	3.400	—	3.280	3.400
		k) koncepista, płaca . . . . . 2.200 K dodatek aktywalny . . . . . 480 „	2.680	—	—	2.680
		l) konsulent dla spraw tary- fowych i komercyalnych, płaca . . . . . 3.600 K dodatek aktywalny . . . . . 720 „	4.320	—	4.320	4.320
		m) 2 adjunktów rachunkowych płaca roczna po 2.800 K . 5.600 K dodatek aktywalny po 480 K 960 „	6.560	—	—	6.560
		n) oficyał rachunkowy, płaca . 2 200 K dodatek aktywalny . . . . . 360 „	2.560	—	—	2.560
		o) asystent rachunkowy, płaca 1.600 K dodatek aktywalny . . . . . 360 „	1.960	—	1.800	1.800
		p) adjunkt administracyjno ma- nipulacyjny, płaca . . . . . 2.800 K dodatek aktywalny . . . . . 480 „	3.280	—	2.560	3.280
		r) inspicjent rysownik, płaca 1.600 K dodatek aktywalny . . . . . 360 „	1.960	—	1.800	1.800
		s) asystent manipulacyjny dla spraw taryfowych płaca . 1.600 K dodatek aktywalny . . . . . 360 „	1.960	—	—	1.800
		Do przeniesienia . . . . .	81.520	—	58.200	81.040



## Fundusz krajowy. Preliminarz na rok 1903.

Liczba		Poszczególnienie	Wniosek na rok 1903.		Wy- nikłość z roku 1901.	Kwota uchwa- lona na rok 1902.
rubryki	pozycyi		zwy- czajne	nadzw- yczajne		
			K o r o n y			
VIII.	230	Z przeniesienia .	81.520	—	58.200	81.040
		t) asystent manipulac., płaca 1.600 K dodatek aktywalny . . . 360 „	1.960	—	1.800	1.800
		u) woźny, płaca . . . 1.000 K dodatek aktywalny . . . 100 „ na ubior . . . 100 „	1.200	—	1.200	1.200
		Suma płac .	84.680	—	61.200	84.040
	231	<b>Dodatki pięcioletnie.</b>				
		a) Referentowi administracyjnemu (1) Paszkowskiemu rocznie 400 K				
		b) Sekretarzowi (1) Skwarczyń- skiemu z rocznych 400 K począwszy od 1. maja 1903 267 K				
		c) Starszemu inżynierowi (1) Ma- chalskiemu rocznie . . . 400 K				
		d) Inżynierowi I. kl. (1) Bo- browskiemu rocznie . . . 300 K				
		e) Asystentowi rachunkowemu (1) Imiałowi, rocznie . . . 100 K				
		f) Oficjalsowi administracyjno- manipulacyjnemu (1) Filip- piemu, rocznie . . . 180 K				
		g) Asystentowi manipulacyjnemu (1) Salutryńskiemu rocznie 100 K				
		h) Inspicyentowi rysownikowi (1) Grabowiczowi, rocznie . . . 100 K				
		i) Woźnemu (1) Strobłowi, rocznie 60 K	1.907	—	333	985
	231a)	<b>Dodatki osobiste.</b>				
		a) Dyrektorowi Kułakowskiemu rocznie . . . . . 6.000 K				
		b) Bronisławowi Chodkiewi- czowi, konsulentowi dla spraw taryfowych i komer- cyalnych . . . . . 400 K	6.400	—	900	5.400
	232	<b>Zaliczki na płace.</b>				
		Dla urzędników . . . . .	2.500	—	1.943	2.500
	233	<b>Zaslugi.</b>				
		Dwóch stróżów po 600 K . . . . .	1.200	—	—	1.200
	234	<b>Remuneracye i zapomogi.</b>				
		a) Rzecznik prawny za zastępstwo .	1.000	—	1.000	1.000
		b) Dla urzędników i funkcyonaryuszów	2.000	—	2.000	2.000
			3.000	—	3.000	3.000
		Do przeniesienia .	99.687	—	67.376	97.125

## Fundusz krajowy. Preliminarz na rok 1903.

Liczba		Poszczególnienie	Wniosek na rok 1903.		Wy- nikłość z roku 1901.	Kwota uchwa- lona na rok 1902.
rubryki	pozycyi		zwy- czajne	nadzw- yczajne		
			K o r o n y			
VIII.		Z przeniesienia .	99.687	—	67.376	97.125
	235	<b>Pensye i zaopatrzenia.</b>				
		a) Zaleska Felicja, wdowa po dyrektorze, pensya wdowia 2.400 K dla dzieci: Kazimierza do 2. maja 1911, Stanisława do 14. lutego 1913 i Feliksa do 21. sierpnia 1916 po 480 K <u>1.440 K</u>	3.840	—	2.240	3.840
		b) Chylewska Olga, wdowa po czasowym starszym inżynierze, dar z łaski przez 3 lata, rocznie po 500 K od roku 1901 dla córki Anny ostatnia rata . . . . .	500	—	500	500
			4.340	—	2.740	4.340
	236	<b>Instrumenty, wzory i sprzęty.</b>				
		Naprawa, uzupełnienie i sprawienie .	2.400	—	3.487	2.400
	237	<b>Koszta komisyjne.</b>				
		a) dla urzędników i funkcyonaryuszów				
		a) w sprawach funduszu krajowego . . . . . 10.000 K				
		β) zaliczkowo w sprawach Towarzystw kolejowych <u>16.000 K</u>	26.000	—	24.937	15.000
		b) dla członków krajowej Rady kolejowej	2.000	—	1.602	2.000
			28.000	—	26.539	17.000
	238	<b>Koszta zakupna dzieł i czasopism fachowych oraz map i planów.</b> . . . . .	1.480	—	2.250	1.480
	239	<b>Koszta kancelaryjne.</b>				
		Druki, portorya, inseraty, przybory kancelaryjne itp. wydatki . . . . .	4.000	—	3.027	4.000
	240	<b>Koszta utrzymania personalu nieetatowego</b> . . . . .	—	22.770	46.940	22.770
	241	<b>Wynagrodzenie za roboty akordowe, uskutecznione przez obcych funkcyonaryuszów</b> . . . . .	4.800	—	14.245	4.800
	242	<b>Koszta najmu lokalu na biuro</b> . . . . .	4.200	—	4.158	4.200
		Suma kosztów zarządu .	148.907	22.770	170.762	158.115
	243	<b>Dotacya dla funduszu kolejowego na cele budowy kolei lokalnych, V rata po myśli uchwały Wysokiego Sejmu z dnia 17. marca 1899 przez lat 71</b> .	750.000	—	750.000	750.000
		Do przeniesienia .	898.907	22.770	920.762	908.115

## Fundusz krajowy. Preliminarz na rok 1903.

Liczba		Poszczególności	Wniosek na rok 1903		Wy- nikłość z roku 1901.	Kwota uchwa- lona na rok 1902.
rubryki	pozycyi		zwy- czajne	nadzw- yczajne		
K o r o n y						
VIII.		Z przeniesienia . . . . .	898.907	22.770	920.762	908.115
	244	Subwencya dla c. k. Rządu na budowę kolei od stacyi Pałahicze do Tłumacza XII rata, po myśli uchwały Wyso- kiego Sejmu z dnia 28. listopada 1890 przez lat 15 . . . . .	—	4.000	4.000	4.000
		<u>Suma wydatków na koleje żelazne .</u>	<u>898.907</u>	<u>26.770</u>	<u>924.762</u>	<u>912.115</u>
		do tego: Suma wydatków na drogi . . . . .	2,397.847	160.000	2,570.179	2,547.363
		<u>Ogólna suma Rubr. VIII. . . . .</u>	<u>3,296.754</u>	<u>186.770</u>	<u>3,494.941</u>	<u>3,459.478</u>
			<u>3,483.524</u>			

### Wyjaśnienia.

Na rok 1903 preliminuje się wydatki w kwocie . . . . . 3,483.524 K  
 Na rok 1902 uchwalone wydatki wynoszą . . . . . 3,459 478 „

Z porównania okazują się wydatki preliminowane na rok 1903 *większe*  
 o kwotę . . . . . 24.046 K

Do poz. 212. Preliminuje się wydatek *większy* o . . . . . 560 K

Uzasadnione w osobnem sprawozdaniu o etacie.

Do poz. 213. Preliminuje się *więcej* o . . . . . 1.000 K

z powodu pomnożenia etatu urzędników dróg krajowych uchwałą Wy-  
 sokiego Sejmu z d. 10. lutego 1898 r. w skutek czego bardzo wielu  
 prośbom urzędników z braku kredytu musiano zaliczek odmawiać.  
 Zauważa się jednak, że kredyt na zaliczki uchwalonym był przez  
 Wysoki Sejm do włącznie r. 1900 w kwocie 7.000 K. Dopiero w bu-  
 dżecie na rok 1901 zmniejszono go celem wstawienia nowego kre-  
 dytu dla urzędników krajowego biura kolejowego (Rbr. VIII. dział  
 II. poz. 238.).

Do poz. 214. Preliminuje się *więcej* o . . . . . 3.622 K  
 stosownie do przypadających na rok 1903 dodatków pięcioletnich.

Do poz. 215. Preliminuje się *mniej* o . . . . . 300 K

wskutek ubylego dodatku osobistego dla inżyniera Barancewicza, któ-  
 remu w miejsce tegoż dodatku przybyło dalsze pięciolecie (LW.  
 38 927/98).

Do poz. 216 a). Preliminuje się wydatek w ogóle *większy* o . . . . . 7.480 K

z powodu podwyższenia kredytu na objazdy dróg dla inżynierów  
 okręgowych o 1.000 K zaś dla konduktorów o 6.480 K t. j. o 40%  
 w stosunku do dotychczasowego kredytu.

Podwyższenie to spowodowała konieczna potrzeba, wywołana drożyzną,  
 a kredyt dotychczas na ten cel od r. 1893 zupełnie nie uległ zmia-  
 nie pomimo powiększenia etatu; wskutek czego Wydział krajowy  
 zmuszony był od kilku lat rok rocznie dotychczasowy kredyt prze-  
 kraczać, a nawet przyznawać w niektórych okręgach zamiast ryczał-  
 tów wynagrodzenia za objazdy dróg krajowych wedle poszczególnych  
 partykularzy.

## Fundusz krajowy. Preliminarz na rok 1903.

*Do poz. 220.* Preliminuje się wydatek *większy* o . . . . . 2.240 K  
 na podstawie uchwały Wys. Sejmu z 11. lipca 1902 na stypendya dla 11 uczniów, licząc po 290 K rocznie, wskutek czego już w budżecie na rok 1902 podwyższył Wys. Sejm na ten sam cel kredyt o 960 K.

*Do poz. 229.* Preliminuje się w ogóle wydatek *mniejszy* o . . . . . 4.118 K  
 na podstawie statutu emerytalnego i wskutek odpadłych jednorazowych darów z łaski.

*Do poz. 230.* Preliminuje się na podstawie osobnego sprawozdania o . . . . . 640 K  
*więcej* jak na rok 1902 z powodu zrównania wedle skali rządowej dodatków aktywalnych dla najniższych kategorii urzędników wymienionych pod lit *o), r), s), t)*, zresztą pozostawia się bez zmiany (LW. 83.781/902 i 93.770/902).

*Do poz. 231.* Preliminuje się *więcej* o . . . . . 922 K  
 stosownie do przypadających nowych dodatków w pełnych należnościach dodatków pięcioletnich.

*Do poz. 231 a).* Preliminuje się *więcej* o . . . . . 1.000 K  
 z powodu wstawienia dodatku osobistego dyrektorowi Kułakowskiemu w pełnej rocznej kwocie 6.000 K po myśli uchw. Wys. Sejmu z 11. lipca 1902.

*Do poz. 237.* Preliminuje się *więcej* o . . . . . 11.000 K  
 na podstawie przecięcia z 3-ch lat ubiegłych a to:

Wydatki na ten cel wynosiły r. 1899 . . . . .	31.790 K
" " " " " " 1900 . . . . .	28.063 "
" " " " " " 1901 . . . . .	24 937 "
Ogółem . . . . .	84.790 K

przeciętny więc wydatek wynosi . . . . . 28.263 "  
 wstawiono zaś . . . . . 26.000 "

stosownie do wyników r. 1902. Z powodu zaś, że w Rubr. V. doch. przy poz. 28 podane są dochody z tytułu zwrotu zaliczkowo poniesionych wydatków administracyjnych od Towarzystw kolejowych w interesie tychże towarzystw wypłaconych, dlatego wydatki tej pozycji rozdzielono na dwie subpozycje i na podstawie przeciętnego wydatku wstawiono osobny kredyt na bezzwrotne koszta komisyjne pod *a)*, zaś pod *b)* zwrotne w takiej kwocie, w jakiej przy Rubr. V. pozycja 28 doch. wstawiono.

Liczba		Poszczególności	Wniosek na rok 1903.		Wynikłość z roku 1901.	Kwota uchwalona na rok 1902.
rubryki	pozycyi		zwy- czajne	nadzw- yczajne		
K o r o n y						
IX.		<b>Budowy wodne i melioracje.</b>				
		<i>A) Biuro melioracyjne i studia przygotowawcze.</i>				
	245	Płace urzędników, utrzymanie ekspozytur i stypendya:				
		<i>a) Dyrektor biura:</i>				
		płaca . . . . .	6.400 K			
		dodatek aktywalny . . . . .	960 "	7.360	—	7.360
		<i>b) zastępca dyrektora:</i>				
		płaca . . . . .	4.800 K			
		dodatek aktywalny . . . . .	840 "			
		" osobisty . . . . .	800 "	6.440	—	6.440
		Do przeniesienia . . . . .		13.800	—	13.800

Fundusz krajowy. Preliminarz na rok 1903.

Liczba		Poszczególnienie	Wniosek na rok 1903.		Wynikłość z roku 1901.	Kwota uchwalona na rok 1902.
rubryki	pozycyi		zwy- czajne	nadzw- yczajne		
			K o r o n y			
IX.	245	Z przeniesienia .	13.800	—	13.800	13.800
		c) 8 starszych inżynierów : płaca po 4.800 K . . . . . 38.400 K dodatki aktyw. po 840 K . . . . . 6.720 „	45.120	—	33.700	33.840
		d) referent administracyjno- prawny : płaca . . . . . 4.800 K dodatek aktywalny . . . . . 840 „	5.640	—	5.640	5.640
		e) 11 inżynierów I. klasy : płace po 3.600 K . . . . . 39.600 K dodatki aktywalne dla 8 inżynierów we Lwowie po 720 K . . . . . 5.760 „ dla 2 inżynierów w Tar- nowie i Stanisławowie po 600 K . . . . . 1.200 „ dla inżyniera w Jaśle . . . . . 480 „ Razem . . . . . 47.040 K				
		Z tego pokryją fundusze budowy, pobory 7 inży- nierów za 9 miesięcy po 3.240 K . . . . . 22.680 K	24.360	—	25.380	26 520
		f) 11 inżynierów II. klasy : płaca po 2.800 K . . . . . 30.800 K dodatki aktyw. po 600 K . . . . . 6.600 „ Razem . . . . . 37.400 K				
		Z tego pokryją fundusze budowy, pobory 2 inży- nierów za 9 miesięcy po 2.550 K . . . . . 5.100 „	32.300	—	19.809	23.800
		g) 11 inżynierów-adjunktów : płaca po 2.200 K . . . . . 24.200 K dodatki aktyw. po 480 K . . . . . 5.280 „ Razem . . . . . 29.480 K				
		Z tego pokryją fundusze budowy, pobory 9 inży- nierów-adjunktów za 9 miesięcy po 2.010 K . . . . . 18.090 „	11.390	—	10.458	19.430
		h) 1 inżynier komasacyjny : płaca . . . . . 2.800 K dodatek aktywalny . . . . . 600 „	3.400	—	—	—
		i) 3 adjunkt. komasacyjnych : płaca po 2.200 K . . . . . 6.600 K dodatki aktyw. po 480 K . . . . . 1.440 „	8.040	—	7.021	8.040
		k) 2 praktykantów technicznych : adjuta po 1.400 K . . . . . 2.800	2.800	—	2.585	2.800
		Do przeniesienia .	146.850	—	118.393	133.870

## Fundusz krajowy. Preliminarz na rok 1903.

Liczba		Poszczególności	Wniosek na rok 1903.		Wy- nikłość z roku 1901.	Kwota uchwa- lona na rok 1902.
rubryki	pozycyi		zwy- czajne	nadzw- yczajne		
K o r o n y						
IX.	245	Z przeniesienia .	146,850	—	118.393	133 870
		l) Dodatki pięcioletnie: dla dyrektora Andrzeja Kędziora (2) po 800 K razem 1.600 K; zastępcy dyrektora Józefa Jankowskiego (2) po 400 K razem 800 K; sekretarza Le- opolda Brąglewicz (1) 400 K; star- szych inżynierów po 400 K; Stanisła- wa Chrzęszczewskiego (2) 800 K, Jana Blautha pierwszy od $\frac{1}{3}$ 1903 r. 333 K; Stanisława Szczepanowskiego pier- wszy od $\frac{1}{3}$ 1903 — 333 K; inżynierów I. klasy po 300 K: dla Ferdynanda Hillbrichta (2) 600 K; Karola Bozie- wicz (1) 300 K; Aleksandra Wierz- bickiego (1) 300 K; Józefa Gryziec- kiego pierwszy od $\frac{1}{2}$ 1903 250 K; Jana Bochniaka pierwszy od $\frac{1}{3}$ 1903 250 K; inżynierów II. klasy po 240 K: Jana Pizsa (1) 240 K; Tadeusza Rozwadowskiego (1) 240 K; Konstan- tego Wiśniewskiego pierwszy od $\frac{4}{3}$ 1903 — 198 K; inżynierów-adjunktów po 200 K: Józefa Górskiego pierwszy od $\frac{4}{3}$ 1903 — 165 K; Stefana Stobiec- kiego pierwszy od $\frac{4}{3}$ 1903 — 165 K	6.974	—	2.671	4.317
		m) dodatki osobiste: dla 3 inżynierów I. klasy i inżyniera kultury torfowisk po 400 K . . . . .	1.600	—	1.200	1.600
		n) dyetaryusze: 2 dyetaryuszy w biurze centralnem po 4 K . . . . . 2.920 K ryczałt na rysownika eks- pozytury w Krakowie . . . . . 960 „	3.880	—	3.048	3.880
		o) utrzymanie ekspozytur: w Krakowie . . . . . 900 K w Jaśle . . . . . 800 „ w Tarnowie, Jarosławiu i Stanisławowie po 700 K . . . . . 2.100 „	3.800	—	3.650	3.800
		p) stypendya dla słuchaczy inżynierji na politechnice lwowskiej i na po- dróże naukowe inżynierów meliora- cyjnych . . . . .	8.000	—	1.241	8.000
		Suma pozycyi 245 .	171.104	—	130.203	155.467
246		Utrzymanie służby dozorców melioracyj- nych: wynagrodzenie 44 dozorców, zajętych przez 5 miesięcy zimowych przy pro- jektach melioracji prywatnych po 60 K miesięcznie . . . . .	13.200	—	9.674	13.200
		Do przeniesienia .	184.304	—	139.877	168.667

## Fundusz krajowy. Preliminarz na rok 1903.

Liczba		Poszczególnienie	Wniosek na rok 1903.		Wy- nikłość z roku 1901.	Kwota uchwa- lona na rok 1902.
rubryki	pozytywi		zwy- czajne	nadzw- yczajne		
K o r o n y						
IX.		Z przeniesienia .	184.304	—	139.877	168.667
	247	Dotacja funduszu emerytalnego dozorców melioracyjnych . . . . .	1.000	—	1.000	1.000
	248	Zaliczki na płace dla inżynierów i dozorców melioracyjnych . . . . .	2.000	—	1.877	2.000
	249	Remuneracye i zapomogi dla inżynierów i dozorców melioracyjnych . . . . .	6.000	—	5.990	6.000
	250	Pensye i zaopatrzenia:				
		a) Biegański Antoni, emerytowany inżynier-adjunkt . . . . . 848 K				
		b) Karpuszkowski sieroty: Adam Olgierd do 31. grudnia 1904 r. i Helena Janina do 31. stycznia 1909 r. pensya sierocińska po 140 K i dodatek na wychowanie po 100 K . . . . . 480 „				
		c) Misiakiewicz Julian, emerytowany inżynier II. kl. . . . . 1.200 „				
		d) Gedłowa Marya, wdowa po inżynierze I. klasy . . . . . 1.400 „	3.848	—	4.061	4.048
	251	Sprawienie, uzupełnienie i naprawa narzędzi, oraz zakupno wzorów i potrzeb rysunkowych . . . . .	8.000	—	6.874	6.000
	252	Na utrzymanie kursu praktycznego dozorców drenarskich . . . . .	11.000	—	10.243	11.000
	253	Zasilek krajowy dla galic. oddziału państwowego biura hydrograficznego . . . . .	16.000	—	16.000	16.000
	254	Na zdjęcia i projekty:				
		a) dla publicznych robót melioracyjnych (w myśl uchwały sejmowej z dnia 27. września 1882 r.) . . . . . 10.000 K				
		b) dla melioracji prywatnych (w myśl uchwały Sejmowej z dnia 6. kwietn. 1892) . . . . . 26.000 „	36.000	—	38.328	36.000
	255	Koszta komisyjne z powodu inspekcyi robót przez c. k. Rząd prowadzonych i konserwacyi publicznych robót melioracyjnych . . . . .	2.000	—	581	2.000
		Suma działu A .	270.152	—	224.831	252.715
		<i>B) Wykonanie budowli wodnych.</i>				
	256	Na systematyczną regulację rzek karpackich:				
		a) na regulację Białej z dopływami i uzupełnienie obwałowania prawego brzegu Dunajca, XII rata z piętnastolecia . . . . . 86.634 K				
		b) na regulację Dniestru, między Rozwadowem a Żurawnem, XI rata (z 15to-letcia) . . . . . 85.334 „				
		Do przeniesienia .	171.968 K			

## Fundusz krajowy. Preliminarz na rok 1903.

Liczba		Poszczególnienie	Wniosek na rok 1903.		Wy- nikłość z roku 1901.	Kwota uchwa- lona na rok 1902.	
rubryki	pozycyi		zwy- czajne	nadzw- yczajne			
			K o r o n y				
IX.	256	Z przeniesienia . 171.968 K					
		c) na regulację górnego Dnie- stru z dopływami, V rata (z 28-lecia) . . . . . 131.428 „					
		d) na regulację Soły, IV rata (z 18to-lecia) . . . . . 79.556 „					
		e) na regulację Łomnicy, IV rata (z 24-lecia) . . . . . 79.616 „	462.568	—	382.981	462.568	
	257	Zasilki 33 $\frac{1}{3}$ % na lokalne regulacje rzek niespławnych (w myśl uchwały sej- mowej z d. 6. października 1902):					
		a) na regulację Skawy od Jaroszwic do Witanowic, III rata (ost) . . . . . 5.560	5.560	—			
		b) na regulację Raby:					
		1. pod Pcimiem, III rata (ostatnia) . . . . . 4 046 K					
		2. pod Targowiskami, III rata (ostatnia) . . . . . 4.560 „					
		3. pod Dąbrowicą . . . . . 4.775 „	13.381	—			
		c) na regulację Dunajca:					
		1. pod Krościenkiem . . . . . 9.819 K					
		2. „ Zarzeczem i Czerń- cem . . . . . 33.039 „	42.858	—			
		d) na regulację Wisłoki:					
		1. pod Zawadką, Przeczycą i Kamie- nicą, III rata (ostatnia) 7.146 K					
		2. pod Kędzierzem i Żyra- kowem, III rata (z 4-ro- lecia) . . . . . 8.038 „	15.184	—			
		e) na regulację Sanu: pod Krasiczynem i Korytnikami, III rata (ostatnia) . . . . . 6.242	6.242	—			
		f) na regulację Wisłoka:					
		1. pod Rzeszowem i Dra- binianką, II rata . . . . . 12.000 K					
		2. pod Babicą i Zarzeczem (zasilék dodatkowy) . . . . . 10.960 „	22.960	—			
		g) na premiowanie zawikłania odsypisk	1.000	—			
		h) 40% datek kraju na pokrycie kosztów generalnego projektu regulacji rzek, stanowiących wspólną sieć wodną z kanałami spławnymi . . . . . —	—	—			
		i) do dyspozycji Wydziału krajowego .	30.000	—			
		Suma pozycyi 257 .	137.185	—	140.254	137.498	
	258	Na popieranie przedsięwzięć melioracyj- nych (na zasadzie ustawy z dnia 30. czerwca 1884 Dz. u. p. Nr. 116):					
		a) na regulację rzeki Bugu od granicy państwa do ujścia Pełtwi, XI rata (z 12-lecia) . . . . . 39.600 K					
		Do przeniesienia . 39.600 K	599.753	—	523.235	600.066	



Fundusz krajowy. Preliminarz na rok 1903.

Liczba		Poszczególnienie	Wniosek na rok 1903.		Wy- nikłość z roku 1901.	Kwota uchwa- lona na rok 1902.	
rubryki	pozycyi		zwy- czajne	nadzw- yczajne			
K o r o n y							
IX.	258	Z przeniesienia . . . . .	39.600 K	599.753	—	523.235	600.066
		<i>b)</i> na zabudowanie potoków górskich w dorzeczu Dnie- stru, VIII rata (z 15-lecia)	40.400 „				
		<i>c)</i> na uzupełnienie obwałowa- nia Wisły i Wisłoki w po- wiecie Mieleckim, VI rata (z 8-lecia) . . . . .	89.740 „				
		<i>d)</i> na regulację środkowej se- kcji Gnilej Lipy, VI rata (z 7-lecia) . . . . .	39.542 „				
		<i>e)</i> na uzupełnienie regulacji Nowego Brnia z dopływami V rata (z 8 lecia) . . . . .	31.950 „				
		<i>f)</i> na obwałowanie lewego brzegu Wisły między Kra- kowie, a granicą państwa, VI rata (z 8-lecia) . . . . .	43.548 „				
		<i>g)</i> na uzupełnienie obwałowa- nia prawego brzegu Wisły między Podgórzem a Nie- połomicami, III rata . . . . .	33.066 „				
		<i>h)</i> na obwałowanie lewego brzegu Dunajca od ujścia Więckówki do mostu kole- jowego w Bogumiłowicach, II rata . . . . .	26.000 „				
		<i>i)</i> na regulację potoku Pustej (Radosławki) z dopływami, II rata . . . . .	33.280 „				
		<i>k)</i> na regulację potoków So- łotwy i Rokitny z dopły- wami, II rata . . . . .	— „				
		<i>l)</i> na regulację rzeki Łęgu w powiatach: Niżańskim i Kolbuszowskim, II rata . . . . .	30.000 „				
		<i>m)</i> na obwałowanie Wisły mię- dzy Dunajcem a Nowym Brniem w powiecie Dąbrow- skim, I rata . . . . .	90.000 „				
		<i>n)</i> na zabudowanie debr w gmi- nie Mikołajów nad Dnie- strem, I rata . . . . .	21.075 „	518.201	—	345.980	436.726
	259	Na konserwację krajowych robót melio- racyjnych:					
		<i>a)</i> regulacji Trześniówki . . . . .	1.000 K				
		<i>b)</i> „ Łęgu . . . . .	1.500 „				
		<i>c)</i> „ Przegnojówki . . . . .	1.000 „				
		<i>d)</i> zabudowań potoków gór- skich w dorzeczu Skawy (do roku 1910) . . . . .	1.000 „	4.500	—	4.500	4.500
		Do przeniesienia . . . . .		1,122.454	—	873.715	1,041.292

Fundusz krajowy. Preliminarz na rok 1903.

Liczba		Poszczególnienie	Wniosek na rok 1903.		Wy- nikłość z roku 1901.	Kwota uchwa- lona na rok 1902.
rubryki	pozycyi		zwy- czajne	nadzw- yczajne		
K o r o n y						
IX.		Z przeniesienia .	1,122.454	—	873.715	1,041.292
	260	Zasilki na popieranie mniejszych robót melioracyjnych (w myśl uchwały sejmowej z d. 26. listopada 1889 r.):				
		a) na konserwację osuszenia bagien rudnickich (do r. 1908) . . . . .	2.800	K		
		b) na drenowanie gruntów włościańskich, III rata (z 10-lecia) . . . . .	50.000	"		
		c) na regulację Lubaczówki pod Czerwoną Wola, III rata (ostatnia) . . . . .	4.480	"		
		d) na drenowanie gruntów OO. Bonifratrów w Zebrzydowicach, II rata (z 3-lecia) . . . . .	3.200	"		
		e) na zabudowanie potoku Bzinki w gminie Brzyszcze (pow. Żółkiew), II rata (do roku 1904) . . . . .	8.333	"		
		f) na regulację Seretu pod Tudorowem, II rata (ostatnia) . . . . .	6.000	"		
		g) na zabudowanie potoku Szkleniec i lokalną regulację potoków Białki i Mieszny w gminie Mikuszowice (pow. Biała), I rata . . . . .	10.630	"		
		h) na zabudowanie potoku Jaworzyny (pow. Nowy Sącz), I rata . . . . .	12.525	"		
		i) na zabudowanie potoku Wielopole (powiat Nowy Sącz), I rata . . . . .	10.167	"		
		k) na osuszenie pastwiska gminnego w Jasionce (pow. Rzeszów) . . . . .	1.667	"		
		l) na osuszenie gruntów w gminach Wisłoboki, Podliski małe i Zapytów (pow. Lwów) . . . . .	4.600	"		
		m) na osuszenie gruntów w gminie Rogóźno (pow. Żyda- czów), I rata . . . . .	7.167	"		
		n) na zabudowanie potoku Tu- mierz . . . . .	11.556	"		
		o) na subwencyonowanie fa- bryk drenarskich . . . . .	—	"		
		p) do dyspozycji Wydziału krajowego . . . . .	20.000	"		
			153.125	—	109.256	156.996
	261	Na popieranie doświadczeń z kulturą torfowisk:				
		1. w Jaworznie . . . . .	700	K		
		2. „ Starem Siole (Sucho- woli) . . . . .	500	"		
		Do przeniesienia .	1.200	K		
			1,275.579	—	982.971	1,198.288

## Fundusz krajowy. Preliminarz na rok 1903.

Liczba		Poszczególnienie	Wniosek na rok 1903.		Wy- nikłość z roku 1901.	Kwota uchwa- lona na rok 1902	
rubryki	pozycyi		zwy- czajne	nadzw- yczajne			
<b>K o r o n y</b>							
IX.	261	Z przeniesienia . . . . .	1.200 K	1,275.579	—	982.971	1,198.288
		3. w Korzenicy (pow. Ja- rosław) . . . . .	500 „				
		4. „ Rzęśnie polskiej . . . . .	500 „				
		5. „ Grzędzie . . . . .	500 „				
		6. „ Ostrowczyku polnym . . . . .	400 „				
		7. „ Przegnojowie . . . . .	500 „				
		8. „ Derewni . . . . .	500 „				
		9. „ Byszowie . . . . .	500 „				
		10. „ Chwadowie . . . . .	500 „				
		11. „ Stojanowie . . . . .	500 „				
		12. „ Tetewczycach . . . . .	500 „				
		13. „ Woli Baryłowej . . . . .	100 „				
		14. „ Wysocku (powiat Brody) . . . . .	500 „				
		15. „ perymetrze bagien Stojanowskich (na gruntach włościań- skich) . . . . .	1.000 „				
		16. „ perymetrze bagien Oleskich (na grun- tach włościańskich) . . . . .	1.000 „	8.700	—	10.000	8.200
	262	Na powiększenie funduszu pożyczkowego dla Spółek wodnych, II rata (z dziesięciolecia) . . . . .		—	100.000	—	100.000
		Suma działu B. . . . .		1,284.279	100 000	992.971	1,306.488
		„ „ A. . . . .		270.152	—	224.831	252.715
		Suma rubryki IX. . . . .		1,554.431	100.000	1,217.802	1,559.203
				1,654.431			

### Wyjaśnienia.

Na rok 1902 uchwalono w tej rubryce . . . . . 1,559.203 K  
 „ „ 1903 preliniuje się . . . . . 1,654.431 „  
 preliniuje się zatem *więcej* o . . . . . 95.228 K

a mianowicie:

*W poz. 245.* preliniuje się *więcej pod lit. c)* na pobory 2 starszych inżynierów . . . . . 11.280 K  
*pod literą e)* na pobory 1 inżyniera I. klasy . . . . . 4.320 „  
 „ „ *f)* „ „ 1 „ II. „ . . . . . 3.400 „  
 w myśl uchwały Wysokiego Sejmu z dn. 4. lipca 1902 r. o powię-  
 kszczeniu personalu kraj. biura melioracyjnego *pod lit. h)* wydatek . . . . . 3.400 „  
 na pokrycie poborów 1 inżyniera komasacyjnego, o którą to siłę zamie-  
 rza Wydział krajowy powiększyć personal komasacyjny ze względu  
 na spodziewane wejście w życie krajowych ustaw agrarnych.  
*pod lit k)* na pięciolecia . . . . . 2.657 „  
 razem *więcej* o . . . . . 25.057 K

Ponieważ zaś przewiduje się *zmniejszenie* tego wydatku o pobory za-  
 jętych przy budowie inżynierów o kwotę . . . . . 9.420 „  
 zatem w rezultacie okazuje się wydatek *większy* o . . . . . 15.637 K

## Fundusz krajowy. Preliminarz na rok 1903.

- W poz. 246, 247, 248, 249 preliniuje się wydatek w tej samej wysokości jak na r. 1902.
- W poz. 250 preliniuje się wydatek *mniejszy* o 200 K, gdyż odpada uchwalony przez Wysoki Sejm w budżecie 1902 jednorazowy dar z łaski dla Zofii Biegańskiej.
- W poz. 251 preliniuje się wydatek *wiekszy* o 2.000 K na sprawienie przyborów geodetycznych dla 4 inżynierów melioracyjnych i 1 inżyniera komasacyjnego, którzy mają być w roku 1903 zaangażowani.
- W poz. 252, 253, 254 i 255 preliniuje się wydatki w tych samych kwotach jak na r. 1902.
- W poz. 256 preliniuje się na systematyczną regulację rzek karpackich w myśl obowiązujących ustaw, wydatek 462.568 K, jak na rok 1902.
- W poz. 257 preliniuje się wydatek *mniejszy* o 313 K, który zostanie uzasadniony w osobnym sprawozdaniu o budowlach wodnych i melioracjach.
- W poz. 258 preliniuje się na popieranie publicznych robót melioracyjnych *pod lit. a) do i) tudzież pod lit. l)* jak na rok 1902 . . . . . 407.126 K
- Nadto wstawia się I. ratę 45% zasiłku krajowego na uzupełnienie obwałowania Wisły między Dunajcem a Nowym Brniem w powiecie Dąbrowskim w myśl uchwalonego przez Wysoki Sejm z dn. 11. lipca 1902 projektu ustawy . . . . . 90.000 „
- i I. ratę 50% zasiłku krajowego na zabudowanie debr w gminie Mikołajów nad Dniestrem, zgodnie z projektem ustawy, który Wydział krajowy przedkłada Wysokiemu Sejmowi w przedłożeniu o budowlach wodnych i melioracjach w kwocie . . . . . 21.075 „
- razem . . . . . 518.201 K
- w porównaniu zatem z kwotą uchwaloną na r. 1902 . . . . . 436.726 „
- więcej* o . . . . . 81.475 K
- Nadmienia się przytem, że w pozycji tej *pod lit. k)* nie wstawiono II. raty na regulację potoków Sołotwy i Rokitny z dopływami, gdyż do chwili zamknięcia preliminarza, uchwalony przez Wysoki Sejm d. 1. maja 1900 r. projekt ustawy, mający za przedmiot tę regulację, nie uzyskał Najwyższej sankcyi, w razie zaś wejścia w życie tej ustawy użyta zostanie w r. 1903, na wykonanie robót uchwalona w budżecie r. 1902 pierwsza rata w kwocie . . . . . 29.600 K
- W poz. 259 preliniuje się na konserwację publicznych robót melioracyjnych datek krajowy w kwocie 4.500 K jak na rok 1902.
- W poz. 260 wstawiono na drobne roboty melioracyjne dotację . . . . . 153.125 K która zostanie uzasadnioną w przedłożeniu o budowlach wodnych i melioracjach.
- W porównaniu z dotacją r. 1902 . . . . . 156.996 „
- okazuje się wydatek *mniejszy* o . . . . . 3.871 K
- W poz. 261 preliniuje się na doświadczenia z kulturą torfowisk 8.700 K, a więc wydatek *wiekszy* niż w roku 1902 o 500 K, gdyż mimo ukończenia doświadczeń na 3 polach wzorowych (w Dublanach, Ubiniu i Hnilicach) zamierzonym jest założenie nowych 4 pól wzorowych w Korzenicy (dobrach Wysockich pow. Jarosław), Rzęśnie polskiej i Grzędzie (pow. Lwów) tudzież w Wysocku (pow. Brody).
- W poz. 262 wstawiono na powiększenie funduszu pożyczkowego dla spółek wodnych II. ratę z 10-lecia 100.000 K jak na r. 1902.

Liczba		Poszczególnienie	Wniosek na rok 1903.		Wynikłość z roku 1901.	Kwota uchwalona na rok 1902.
rubryki	pozycyi		zwyczajne	nadzwyczajne		
K o r o n y						
X.		<b>Rolnictwo.</b>				
		I. Krajowa Komisya dla spraw rolniczych, pensye i emerytury urzędników fachowych.				
	263	Krajowa Komisya dla spraw rolniczych, komisye naukowe i konferencye nauczycieli niższych szkół rolniczych (do dyspozyeyi Wydziału krajowego)	6.000	—	2.917	6.000
		Do przeniesienia . . . . .	6.000	—	2.917	6.000

Fundusz krajowy. Preliminarz na rok 1903.

Liczba		Poszczególne	Wniosek na rok 1903.		Wy- nikłość z roku 1901.	Kwota uchwa- lona na rok 1902.
rubryki	pozycyi		zwy- czajne	nadzw- yczajne		
			K o r o n y			
X.		Z przeniesienia . . . . .	6.000	—	2.917	6.000
264		Urzednicy fachowi dla spraw rolniczych:				
		a) radca: placa . . . . . 6.400 K				
		dodatek aktywalny 960 "				
		i " piencioletni				
		(z rocznych 800 K)				
		od 1. maja 1903 . . . . . 533 "				
		b) adjunkt koncepcyjny: placa 2.800 "				
		dodatek aktywalny . . . . . 600 "	11.293	—	10.670	10.760
265		Strusiewiczowa Melania, wdowa po refe- rencie spraw rolniczych, pensya wdo- wia, rocznie . . . . . 1.200 K				
		dodatek do pesyi wdowiej . . . . . 400 "	1.600	—	1.600	1.600
		<b>II. Krajowe zaklady naukowe rolnicze, sty- pendya i zasiłki na naukę rolnictwa.</b>				
266		Szkoła gospodarstwa lasowego we Lwowie	49.662	5.040	49.335	48.364
267		Stacya doświadczalna botaniczno rolnicza we Lwowie . . . . .	17.316	450	16.452	16.996
268		Akademia rolnicza w Dublinach . . . . .	188.162	18.410	160.663	182.850
269		Szkoła niższa rolnicza w Dublinach . . . . .	31.436	—	32.447	29.876
270		Szkoła gorzelnicza " . . . . .	9.870	600	9.500	9.870
271		Gorzelnia krajowa " . . . . .	12.160	4.000	10.858	16.592
272		Folwark " . . . . .	40.352	4.417	44.083	39.352
273		Stacya doświadczalna chemiczno-rolnicza w Dublinach . . . . .	24.664	1.990	19.399	23.570
273a)		Budowle w dublańskich zakładach rolni- czych . . . . .	—	—	—	46.632
274		Szkoła średnia rolnicza w Czernichowie . . . . .	140.250	18.170	129.995	143.298
275		Folwark w Czernichowie . . . . .	14.638	3.063	14.708	15.378
276		Krajowa niższa szkoła rolnicza w Horo- dence . . . . .	28.040	1.700	27.285	31.603
277		Krajowa niższa szkoła rolnicza w Jagiel- nicy . . . . .	33.400	500	32.619	30.700
278		Krajowa niższa szkoła rolnicza w Kobier- nicach . . . . .	35.219	740	35.181	34.134
278a)		Na adaptację budynków szkoły rolniczej w Kobiernicach . . . . .	—	—	—	3.000
279		Krajowa niższa szkoła rolnicza w Bere- źnicy . . . . .	36.340	2.850	37.371	33.740
280		Krajowa niższa szkoła rolnicza w Sucho- dole pod Krosnem . . . . .	37.804	5.212	38.883	35.932
281		Szkoły zimowe rolnicze:				
		a) w Niewiarowie . . . . .	2.122	—	2.240	2.116
		b) w Wojsławiu . . . . .	1.910	—	1.126	1.910
282		Na utrzymanie 4 nauczycieli wędrownych rolnictwa dla włóścian . . . . .	16.000	—	16.000	16.000
283		Na środki demonstracyjne przy nauce wē- drownej rolnictwa . . . . .	1.600	—	1.600	1.600
284		Krajowa szkoła ogrodnicza w Tarnowie . . . . .	26.703	35.200	21.120	24.790
285		Zakład sadowniczy w Zaleszczykach . . . . .	15.970	2.000	18.336	14.970
		<b>Do przeniesienia . . . . .</b>	<b>782.511</b>	<b>104.342</b>	<b>734.388</b>	<b>821.633</b>

Fundusz krajowy. Preliminarz na rok 1903.

Liczba		Poszczególności	Wniosek na rok 1903.		Wy- nikłość z roku 1901.	Kwota uchwa- lona na rok 1902.
rubryki	pozycyi		zwy- czajne	nadzw- yczajne		
			K o r o n y			
X.		Z przeniesienia .	782.511	104.342	734.388	821.633
	285a)	Na zakupno 4 morgów gruntu dla za- kładu sadowniczego w Zaleszczykach	—	—	—	12.500
	286	Akademia weterynaryi we Lwowie: a) subwencya c. k. Rządowi . 4.000 K b) asekuracya budynku . . . . . 82 " c) 4 stypendya dla uczniów ku- cia koni . . . . . 600 "	4.682	—	4.692	4.682
	287	Krajowy nauczyciel weterynaryi: płaca . . . . . 3 000 K dodatek aktywalny . . . . . 600 " ryczałt na koszta podróży . 1.000 " 1 dodatek pięcioletni 400 K i 2-gi od 9. grudn. 1903 r. 22 K 422 "	5.022	—	4.480	5.000
	288	Na stypendya dla uczniów Akademii we- terynaryi we Lwowie . . . . .	1.500	—	1.000	1.500
	289	Stypendya dla kandydatów kształcących się na nauczycieli szkół średnich i niższych rolniczych . . . . .	10.000	—	7.470	10.000
	290	Stypendya dla uczniów kraj. szkoły go- spodarstwa lasowego we Lwowie .	5.000	—	5.004	5.000
	291	Stypendya dla uczniów i abiturjentów kraj. szkoły gospodarstwa lasowego we Lwowie, wysyłanych na praktykę	2.400	—	685	2.400
	292	Na wydawnictwo podręczników dla uc- zniów niższych szkół rolniczych . .	2.000	—	2.000	2.000
	293	Na podróże naukowe nauczycieli szkół rolniczych . . . . .	2.000	—	1.650	2.000
	294	Na remuneracye i zapomogi dla nauczy- cieli szkół rolniczych . . . . .	1.600	—	1.200	1.600
	295	Zaliczki na płace dla nauczycieli szkół rolniczych . . . . .	6.000	—	8.597	5.000
	295a)	Kurs rolniczy dla nauczycieli szkół ludo- wych . . . . .	—	—	2.000	2.000
	295b)	Ryzałt na polepszenie plac nauczycieli niższych szkół rolniczych . . . . .	—	—	—	1.780
		<b>III. Wydatki na ogólne cele rolnictwa.</b>				
	296	Na rozmaite zasiłki mające na celu pod- niesienie rolnictwa i przemysłu rol- niczego, tudzież wiedzy rolniczej, do dyspozycyi Wydziału krajowego . .	8.000	—	11.083	8.000
	297	Towarzystwu gospodarskiemu galic. we Lwowie . . . . .	9.000	—	8.000	8.000
	298	Towarzystwu rolniczemu w Krakowie .	9.000	—	8.000	8.000
	299	Towarzystwu rolniczemu w Krakowie na utrzymanie biura rachunkowego dla rolników (LW. 91.141/02) <u>jednorazowo</u>	—	1.000	—	—
		Do przeniesienia .	848.715	105.342	800.249	901.095

## Fundusz krajowy. Preliminarz na rok 1903.

Liczba		Poszczególności	Wniosek na rok 1903.		Wynikłość z roku 1901.	Kwota uchwalona na rok 1902.
rubryki	pozycyi		zwy- czajne	nadzw- yczajne		
K o r o n y						
X.		Z przeniesienia . . . . .	848.715	105.342	800.249	901.095
	300	Dla Kółek rolniczych:				
		a) na koszta zakładania i lustracje tychże	12.000	—	10.000	12.000
		b) na utrzymanie lustratorów handlowych sklepików wiejskich . . . . .	8.000	—	4.000	8.000
		c) na utrzymanie praktycznych kursów handlowych dla sklepikarzy Kółek rolniczych . . . . .	4.000	—	2.400	4.000
		d) na ogólne cele rozwoju rolniczej i handlowej działalności kółek rolniczych pod kierunkiem i kontrolą Zarządu . . . . .	8.000	—	4.000	8.000
	301	Na wydawnictwa czasopism:				
		a) Towarz. rolniczemu w Krakowie, na wydawnictwo „Tygodnika rolniczego“	1.000	—	1.000	1.000
		b) Na wydawnictwo „Rolnika“ i „Prze- glądu mleczarskiego“ . . . . .	1.000	—	—	1.000
		c) Na wydawnictwo: „Przewodnika Kó- łek rolniczych . . . . .	1.000	—	—	1.000
		d) Galicyjskiemu Towarzystwu leśnemu na wydawnictwo czasop. „Sylwan“ . . . . .	400	—	400	400
		e) Na wydawnictwo innych czasopism, ryczałt do dyspozycji Wydziału kraj.	3.000	—	2.200	3.000
	301a)	Dotacya na podwyższenie stałego fundu- szu pożyczkowego dla przemysłu rol- niczego . . . . .	—	—	60.000	60.000
	302	Na utrzymanie krajowego składu publicz- nego w Krakowie . . . . .	34.598	—	33.698	33.948
	303	Na zalesienie wydm piaszczystych, 8-ma rata z 10-lecia od r. 1896 (w myśl uchwały Wys. Sejmu z dnia 23. sty- cznia 1896) . . . . .	5.000	—	5.000	5.000
	304	Na koszta komisji komasacyjnych . . . . .	—	4.000	—	—
		<b>IV. Wydatki na poszczególne cele rolnictwa.</b>				
		<i>A) Na podniesienie hodowli i gospodarstwa nabiałowego.</i>				
	305	Na podniesienie hodowli bydła w myśl uchwały Wys. Sejmu z 11. lipca 1902:				
		a) druga i trzecia półroczna rata z 10- lecia od 1. lipca 1902 począwszy . . . . .	75.000	—	60.000	67.500
		b) na koszta komisji licencyjonujących po myśli §. 4. ust. z dnia 20. lipca 1892 (z uwzględnieniem subwencji rządo- wej w rubr. VII. dochodów) . . . . .	18.000	—	17.615	16.000
	305a)	Na urządzenie wystaw okręgowych i tar- gów na bydło rozplodowe, obu ko- mitetom Towarzystwa gospodarczego (jednorazowo) . . . . .	—	—	—	1.500
		Do przeniesienia . . . . .	1,019.713	109.342	1,000.562	1,123.443

Fundusz krajowy. Preliminarz na rok 1903.

Liczba		Poszczególności	Wniosek na rok 1903.		Wy- nikłość z roku 1901.	Kwota uchwa- lona na rok 1902.
rubryki	pozycyi		zwy- czajne	nadzw- yczajne		
			K o r o n y			
X.		Z przeniesienia . . . . .	1,019.713	109.342	1,000.562	1,123.443
306		Na utrzymanie instruktora hodowli bydła w Towarzystwie gospodarczem lwowskim, płaca . . . . . 3.000 K ryczałt na koszta podróży . 1.000 „	4.000	—	4.000	4.000
307		Na utrzymanie instruktora hodowli bydła w Towarzystwie rolniczem krakowskim (pod warunkiem, ażeby mianowanie instruktora zawisłem było od zatwierdzenia Wydziału krajowego)	4.000	—	4.000	4.000
308		Na częściowe pokrycie kosztów utrzymania weterynarza przy galic. Towarzystwie gospodarczem we Lwowie i Towarzystwie rolniczem w Krakowie po 1.200 K . . . . .	2.400	—	2.400	2.400
309		Na koszta komisyjne przy szczepieniu tuberkuliną . . . . .	2.000	—	1.677	2.000
310		Towarzystwu hodowców czerwonego bydła ( <i>jednorazowo</i> ) . . . . .	—	4.000	4.000	—
311		Na subwencyonowanie ogierów prywatnych, w celu podniesienia chowu koni włościańskich i roboczych gospodarskich, do dyspozycji c. k. Towarzystw gospodarskich w porozumieniu z komitetem doradczym przy c. k. Namiestnictwie (I. rata z nowego sześćdziesiątka od r. 1903) . . . . .	10.000	—	10.000	10.000
312		Na podniesienie chowu świń, obydwom Towarz. gospodarczym po 4.000 K, II. rata z nowego czterdziestka od r. 1902	—	8.000	8.000	8.000
313		Na podniesienie chowu świń w okolicach dotkniętych klęską pomoru trzody — obydwu Towarzystwom gospodarczym, I. rata z trzydziestka (LW. 76.777/1902) . . . . .	—	12.000	—	—
314		Na podniesienie gospodarstwa nabiałowego w Galicji:				
		a) na założenie krajowej szkoły mleczarskiej w Staromieściu pod Rzeszowem, I. rata z pięćdziesiątka (LW. 87.598/1902) . . . . .	—	6.000	—	—
		b) na utrzymanie tej szkoły od 1. maja 1903 (LW. 89.601) . . . . .	7.934	100	—	—
		c) krajowy instruktor mleczarstwa — płaca z ryczałtem na koszta podróży	4.500	—	4.500	4.500
		d) instruktor - adjunkt, płaca z ryczałtem na koszta podróży . . . . .	2.900	—	2.900	2.900
		e) pomocnik instruktora mleczarstwa (LW. 31.126/1902) . . . . .	1.440	—	64	1.400
		f) stypendya dla serkarzy . . . . .	2.000	—	1.200	6.000
		Do przeniesienia . . . . .	1,060.887	139.442	1,043.303	1,168.643



Fundusz krajowy. Preliminarz na rok 1903.

Liczba		Poszczególności	Wniosek na rok 1903.		Wy- nikłość z roku 1901.	Kwota uchwa- lona na rok 1902.
rubryki	pozycyi		zwy- czajne	nadzw- yczajne		
K o r o n y						
X.		Z przeniesienia . . . . .	1,060.887	139.442	1,043.303	1,168.643
	315	Towarzystwo chowu drobiu we Lwowie . . . . .	400	—	600	400
	316	„ „ „ „ w Jarosławiu . . . . .	400	—	—	400
	317	Zakład „produkcji narybku w Oparach — V. (ostatnia) rata . . . . .	1.200	—	1.200	1.200
	318	Towarzystwo rybackie w Krakowie . . . . .	800	—	800	800
		<i>B) Na podniesienie innych gałęzi gospo- darstwa wiejskiego.</i>				
	319	Towarzystwo dla podniesienia uprawy tytoniu, III. (ostatnia) rata 6.000 K i subwencya rządowa (jak rubr. VII. doch.) . . . . . 2 000 „	8.000	—	8.000	8.000
	320	Na popieranie celów zjednoczonego Towa- rzystwa dla ogrodnictwa i pszczel- nictwa we Lwowie . . . . .	1.300	—	2.526	1.300
	321	Towarzystwo ogrodnicze w Krakowie (subw. <i>zwyczajna</i> ) . . . . .	1.300	—	1.300	1.300
	322	Towarzystwo ogrodnicze w Krakowie na zakupno gruntu — III. rata z sześci- lecia od r. 1901 (w myśl uchwały sejmowej z 24/6 1901) . . . . .	—	6.000	6.000	6.000
	323	Subwencye na cele sadownictwa:				
		a) na kursa sadownicze w Kołomyi . . . . .	600	—	—	600
		b) na utrzymanie szkółki drzew owoco- wych w Olesku . . . . .	1.000	—	1.100	1.000
		c) na utrzymanie szkółki drzew owoco- wych w Łańcucie . . . . .	400	—	—	400
		d) Wydziałowi powiatowemu w Lima- nowej na utrzymanie instruktora sa- downictwa . . . . .	1.000	—	—	—
		e) na utrzymanie szkółki drzew owoco- wych w Dźurowie . . . . .	600	—	—	—
	324	Zasilek dla zakładu sadowniczego pp. Niemczewskich w Okopach (I. rata z trzechlecia) . . . . .	—	1.000	—	—
	324a)	Na zasilki dla spółek owocarskich Towa- rzystw ogrodniczych . . . . .	—	—	—	2.000
	324b)	Dołkowskiemu Henrykowi na produkcję ziemniaków nasiennych . . . . .	—	—	2.000	2.000
	324c)	Horodyńskiej Antoninie, na produkcję nasion traw na gruntach torfowych . . . . .	—	—	1.000	1.000
		<b>V. Na organizacje spółek kredytowych wśród ludności rolniczej.</b>				
	325	Na utworzenie funduszu pożyczkowego dla spółek oszczędności i pożyczek do wysokości 2,000.000 K, V. rata z pięćdziesięciolecia od roku 1899. (w myśl uchwały sejmowej z dnia 16/9. 1899) . . . . .	40.000	—	40.000	40.000
		Do przeniesienia . . . . .	1,117.887	146.442	1,107.829	1,235.043

## Fundusz krajowy. Preliminarz na rok 1903.

Liczba		Poszczególnienie	Wniosek na rok 1903.		Wynikłość z roku 1901.	Kwota uchwalona na rok 1902.
rubryki	pozycyi		zwy- czajne	nadzw- yczajne		
K o r o n y						
X.		Z przeniesienia .	1,117.887	146.442	1,107.829	1,235.043
	326	Na koszta zakładania spółek oszczędności i pożyczek, utrzymania biura patronatu i kursa praktyczne dla funkcyjnaryuszy spółek:				
		a) utrzymanie biura . . . . . 17.716 K				
		b) podróże lustracyjne i kursa praktyczne . . . . . 16.875 „				
		c) wydawnictwa . . . . . 13.500 „				
		d) zasiłki dla nowych spółek oszczędności i pożyczek . 20.000 „	68.091	—	49.374	52.700
		<b>VI. Na zapobieganie rolniczemu kłeskom elementarnym i na łagodzenie ich skutków.</b>				
	327	Na koszta strzeżenia granic kraju w razie wybuchu zarazy na bydło . . . . .	2.000	—	—	2.000
	328	Na subwencyonowanie tępienia myszy polnych i na dalsze doświadczenia . . . . .	8.000	—	8.000	8.000
	329	Na potrzeby ludności dotkniętej kłeskami elementarnymi w roku 1899. IV. rata z sześćciolecia na opłatę odsetek od pożyczek zaciągniętych przez Wydziały powiatowe (w myśl uchwały sejmowej z dnia 30/12. 1899). . . . .	—	8.006	13.067	10.564
	330	Na potrzeby ludności dotkniętej kłeskami elementarnymi w roku 1900 (w myśl uchwały sejmowej z d. 21/12. 1900) przez 6 lat, od r. 1901 począwszy . . . . .	—	5.198	3.067	5.970
	330a)	Na potrzeby ludności dotkniętej kłeskami elementarnymi w latach 1900, 1901 i 1902 . . . . .	—	—	—	4.000
	330b)	Dla dotkniętych kłeską powodzi w r. 1902 . . . . .	—	—	—	100.000
		<b>Suma rubryki X. .</b>	<b>1,195.978</b>	<b>159.646</b>	<b>1,181.337</b>	<b>1,418.277</b>
			<b>1,355.624</b>			

### Wyjaśnienia.

Na rok 1902 uchwalono . . . . .	1,418.277 K
„ „ 1903 preliminarzuje się . . . . .	1,355.624 „
zatem <i>mniej</i> o . . . . .	
	62.653 K

mianowicie:

W poz. 264. więcej o 533 K z powodu wstawienia pierwszego dodatku pięcioletniego dla rady od 1. maja 1903.

W poz. 266—273, 274—278, 280, 284 i 285 różnice uzasadniono w specjalnych preliminarzach tych zakładów.

W poz. 273 a), 278 a) i 285 a) wydatki odpadają, jako *jednorazowo* w r. 1902 uchwalone.

W poz. 281. Preliminarze kosztów utrzymania krajowych zimowych szkół rolniczych w Niewarowie i Wojsławiu, uchwalone do LW. 47385/902 i 63700/902 przedstawiają się jak następuje:

## Fundusz krajowy. Preliminarz na rok 1903.

### a) Krajowa zimowa szkoła rolnicza w Niewiarowie.

#### I. Płace nauczycieli.

1. Kierownik, zarazem nauczyciel wędrowny, płatny z rubr. X. poz. 282	—	K	
2. Wynagrodzenie katechety	100	"	
3. " nauczyciela do nauk elementarnych	300	"	400 K

#### II. Koszta administracyjne.

4. Koszta dzierżawy ogrodu i sadu koło szkoły	200	K	
5. Zarząd: a) koszta kancelaryjne	112	"	
b) stróż	360	"	
6. Opał i oświetlenie	240	"	
7. Utrzymanie budynków (asekuracja, kominiarz etc.)	200	"	1.112 "

#### III. Potrzeby naukowe.

8. Przybory do nauki	40	K	
9. Środki naukowe: a) książki	40	"	
b) przedmioty demonstracyjne	60	"	
c) sad szkolny i ogród	20	"	
10. Próby demonstracyjne w okolicy z uprawą i nawożeniem	240	"	
11. Na zakładanie i ulepszenie gnojarń włościańskich	150	"	550 "

#### IV. Rozmaite nieprzewidziane

60	"
<u>Suma wydatków</u>	<u>2.122 K</u>

### b) Krajowa zimowa szkoła rolnicza w Wojławiu.

#### I. Płace nauczycieli.

1. Kierownik, zarazem nauczyciel wędrowny płatny z rubr. X. poz. 282	—	K	
2. Wynagrodzenie katechety	100	"	
3. " nauczyciela do nauk elementarnych	300	"	400 K

#### II. Koszta administracyjne.

4. Zarząd: a) koszta kancelaryjne	100	"	
b) stróż	360	"	
5. Opał i oświetlenie	240	"	
6. Utrzymanie budynków (asekuracja, kominiarz etc.)	200	"	900 "

#### III. Potrzeby naukowe.

7. Przybory do nauki	40	K	
8. Środki naukowe: a) książki	40	"	
b) przedmioty demonstracyjne	60	"	
c) sad szkolny	20	"	
9. Próby demonstracyjne w okolicy z nasieniem i nawozami sztucznymi	240	"	
10. Na urządzenie i ulepszenie gnojarń włościańskich	150	"	550 "

#### IV. Rozmaite nieprzewidziane

60	"
<u>Suma wydatków</u>	<u>1.910 K</u>

W poz. 287 więcej o 22 K z powodu wstawienia drugiego dodatku pięcioletniego z rocznych 400 K od dnia 9. grudnia 1903.

W poz. 295. więcej o 1.000 K, ponieważ kredyt dotychczasowy nie wystarczał.

W poz. 295.a) nic nie prelininowano, gdyż w r. 1903 kurs nie będzie urządzony.

W poz. 295.b) wydatek odpada, jako jednorazowo na r. 1902. uchwalony a odnośne kwoty zamieszczone są w specjalnych prelininarzach szkół rolniczych.

W poz. 297. i 298. ogółem więcej o 2.000 K. Podwyższenie to uzasadniono w sprawozdaniu z czynności Dep. III.

W poz. 299. jednorazowy, nadzwyczajny wydatek w myśl uchwały do LW. 90141/1902, uzasadniony w sprawozdaniu z czynności Dep. III.

W poz. 301.a) wydatek odpada, ostatnią bowiem ratę prelininowano w r. 1902.

W poz. 302. różnicę uzasadniono w specjalnym prelininarzu, uchwalonym do LW. 47315/1902.

## Fundusz krajowy. Preliminarz na rok 1903.

- W poz. 304. nowy nadzwyczajny wydatek uzasadniony osobnym sprawozdaniem.*  
*W poz. 305. ad a) więcej o 7.500 K, mianowicie preliniuje się II. i III. ratę półroczną z dziesięciolecia od 1. lipca 1902 począwszy. (W myśl uchwały Wysokiego Sejmu z dnia 1. lipca 1902.)*  
*W poz. 305 ad b) więcej o 2.000 K (z uwzględnieniem subwencji rządowej 8.000 K w rubr. VII. doch.). Podwyższenie to uzasadniono w sprawozdaniu Wydziału krajowego z czynności odnoszących się do podniesienia hodowli bydła.*  
*W poz. 305 a) nie preliniuowano wydatku, jako jednorazowo na r. 1902 uchwalonego.*  
*W poz. 310 nadzwyczajny jednorazowy wydatek, uzasadniony w sprawozdaniu Wydziału krajowego z czynności odnoszących się do podniesienia hodowli bydła.*  
*W poz. 313 nowy wydatek nadzwyczajny, jako I. rata z trzechlecia (w myśl uchwały do Lw. 76.777/902). Uzasadnienie w osobnym sprawozdaniu.*  
*W poz. 314 ad a) wydatek nowy w myśl uchwały do Lw. 89.601/902 uzasadniony w sprawozdaniu Wydz. kraj. z czynności dotyczących gospodarstwa nabiałowego w kraju.*  
*W poz. 314 ad b). Preliminarz krajowej mleczarni w Staromieściu pod Rzeszowem, uchwalony do Lw. 89.601/902 przedstawia się jak następuje:*

### I. Płace nauczycieli:

1. Nauczyciel fachowy zarazem kierownik zakładu:			
płaca . . . . .	3.000 K		
dodatek aktywalny . . . . .	300 "		3.300 K
2. Instruktor mleczarstwa do robót praktycznych, zarazem dozorca uczniów, płaca . . . . .			1.200 "
(mieszkanie w naturze)			
3. Nauczyciel pomocniczy do nauk elementarnych . . . . .			480 "
II. Wydatki administracyjne . . . . .			1.800 "
III. Utrzymanie uczniów:			
wikt 12 uczniów po 360 K rocznie . . . . .	4.320 K		
pranie . . . . .	200 "		4.520 "
IV. Potrzeby naukowe . . . . .			600 "
			<hr/>
	Razem . . . . .		11.900 K

Ponieważ szkoła zacznie funkcjonować dopiero od 1. maja 1903 roku, potrąca się z powyższej kwoty  $\frac{1}{3}$  część wydatku . . . . .

3.966 "

Zostaje . . . . . 7.934 K

Oprócz tego preliniuje w rubr. II. nadzwyczajny jednorazowy wydatek na druki i świadectwa w kwocie . . . . .

100 K

- |   |  |
|---|--|
| <i>W poz. 314 ad e) więcej o 40 K w myśl uchwały do Lw. 31.126/902.</i>   | Uzasadnienie w osobnym sprawozdaniu Wydziału krajowego z czynności dotyczących gospodarstwa nabiałowego w kraju. |
| <i>W poz. 314 ad f) mniej o 4.000 K ponieważ z otwarciem szkoły mleczarskiej, nie będą kursa mleczarskie urządzane.</i> |  |
- W poz. 323 ad d) i e) tudzież w poz. 324 wydatki nowe uzasadnione w sprawozdaniu z czynności Dep. III.*  
*W poz. 324 a). Wydatek odpada jako jednorazowo na rok 1902 uchwalony.*  
*W poz. 324 b) i 324 c). Wydatki odpadają, gdyż w roku 1902 uchwalono ostatnie raty subwencji.*  
*W poz. 326 więcej o 15.391 K wedle preliminarza uchwalonego do Lw. 85.541/902 jak następuje:*

### I. Utrzymanie biura:

1. Płace:			
a) Dyrektor — płaca . . . . .	4.800 K		
dodatek aktywalny . . . . .	840 "		
" osobisty . . . . .	800 "		6.440 K
b) Instruktor I. . . . .			2.400 "
c) " II. . . . .			2.400 "
d) " III. . . . .			2.400 "
e) praktykant rachunkowy . . . . .			1.000 "
f) magazynier i ekspedyent . . . . .			876 "
g) służący . . . . .			600 "
			<hr/>
2. Podróże lustracyjne . . . . .			13.875 "
3. Wydawnictwa Biura . . . . .			2.500 "
			<hr/>
	Do przeniesienia . . . . .		32.491 K

## Fundusz krajowy. Preliminarz na rok 1903.

	Z przeniesienia . . . . .	32.491 K	
4. Sprzęty, przybory kancelaryjne i inne . . . . .		1,000 "	
5. Portorya . . . . .		600 "	
		<u>34.091 K</u>	
II. Wydawnictwo formularzy i książek dla spółek . . . . .		11.000 "	
III. Zasilki dla spółek . . . . .		20.000 "	
IV. Praktyczne kursa (letni i zimowy) . . . . .		3.000 "	
		<u>68.091 K</u>	

W poz. 329 mniej o 2.558 K w miarę zmniejszania się kapitałów pożyczek zaciągniętych przez Wydziały powiatowe Odsetki w tej pozycji preliniuje się wedle następującego obliczenia :

za Wydział powiatowy w Bochni z pierwotnej pożyczki 20.000 K spłacalnej w 6 ratach rocznych od roku 1900 począwszy, po spłaceniu 3 rat po 3.333 K 33 gr — 6% od reszty kapitału 10.000 K 03 gr . . . . .			600 K — g
za Wydział powiatowy w Krakowie z pierwotnej pożyczki 40.000 K spłacalnej j. w. po spłaceniu 3 rat po 6.666 K 66 gr — 5% od reszty kapitału 20.000 K 02 gr . . . . .		1.000 "	— "
za Wydział powiatowy w Chrzanowie z pierwotnej pożyczki 13.000 K spłacalnej j. w. po spłaceniu 3 rat po 2.166 K 66 gr — 4% od reszty kapitału 6.500 K 02 gr . . . . .		260 "	— "
za Wydział powiatowy w Wadowicach z pierwotnej pożyczki 85.000 K spłacalnej w 6 ratach rocznych od roku 1901 począwszy po spłaceniu 2 rat po 14 666 K 66 gr — 5 <sup>1</sup> / <sub>2</sub> % od reszty kapitału 55.666 K 68 gr . . . . .		3.061 "	67 "
za Wydział powiatowy w Wieliczce z pierwotnej pożyczki 60.000 K spłacalnej w 12 ratach <sup>1</sup> / <sub>2</sub> rocznych od roku 1900 począwszy po 5.000 K:			
po spłaceniu 5-ej raty 6% za I. półrocze od reszty kapitału 35.000 K . . . . .	1.050 K		
po spłaceniu 6-ej raty 6% za II. półrocze od reszty kapitału 30.000 K . . . . .	900 "	1.950 "	— "
za Wydział powiatowy w Sanoku z pierwotnej pożyczki 10.000 K spłacalnej w 10 ratach <sup>1</sup> / <sub>2</sub> rocznych od roku 1900 począwszy po 1.000 K:			
po spłaceniu 5-ej raty 6% za I. półrocze od reszty kapitału 5.000 K . . . . .	150 K		
po spłaceniu 6-ej raty 6% za II. półrocze od reszty kapitału 4.000 K . . . . .	120 "	270 "	— "
za Wydział powiatowy w Myślenicach z pierwotnej pożyczki 20.000 K spłacalnej j. w. po 2.000 K:			
po spłaceniu 5-ej raty 6% za I. półrocze od 10.000 K . . . . .	300 K		
po spłaceniu 6-ej raty 6% za II. półrocze od 8.000 K . . . . .	240 "	540 "	— "
za Wydział powiatowy w Limanowej z pierwotnej pożyczki 12.000 K spłacalnej j. w. po 1.200 K:			
po spłaceniu 5-ej raty 6% za I. półrocze od 6.000 K . . . . .	180 K		
po spłaceniu 6-ej raty 6% za II. półrocze od 4.800 K . . . . .	144 "	324 "	— "
	Razem . . . . .	8.005 K	67 g

W poz. 330 mniej o 772 K w miarę zmniejszania się kapitałów. Odsetki w tej pozycji preliniują się wedle następującego obliczenia :

za Wydział powiatowy w Myślenicach z pierwotnej pożyczki 10.000 K spłacalnej w 12 ratach <sup>1</sup> / <sub>2</sub> rocznych po 833 K 33 gr:			
po spłaceniu 3-ej raty 5% za I. półrocze od 8.333 K 34 gr . . . . .	208 K 33 gr		
po spłaceniu 4-ej raty 5% za II. półrocze od 7.500 K 01 gr . . . . .	187 " 50 "	395 "	83 "
	Do przeniesienia . . . . .	395 K	83 g

## Fundusz krajowy. Preliminarz na rok 1903.

	Z przeniesienia . . . . .	395 K 83 g
za Wydział powiatowy w Krośnie z pierwotnej pożyczki 19.400 K		
splacalnej j. w. po 1.666 K 66 gr:		
po splaceniu 3 ej raty 5% za I. półrocze od		
16.066 K 68 gr . . . . .	401 K 67 g	
po splaceniu 4 ej raty 5% za II. półrocze od		
14.400 K 02 gr . . . . .	360 " — "	761 " 67 "
za Wydział powiatowy w Zbarażu z pierwotnej pożyczki 40.000 K		
splacalnej j. w. po 3.333 K 33 gr:		
po splaceniu 3 ej raty 5% za I. półrocze od		
33.333 K 34 gr . . . . .	833 K 33 g	
po splaceniu 4 ej raty 5% za I. półrocze od		
30.000 K 01 gr . . . . .	750 " — "	1.583 " 33 "
za Wydział powiatowy w Brzesku z pierwotnej pożyczki 50.000 K		
splacalnej j. w. po 4.166 K 66 gr:		
po splaceniu 3 ej raty 5% za I. półrocze od		
45.833 K 34 gr . . . . .	1.145 K 83 g	
po splaceniu 4 ej raty 5% za II. półrocze od		
41.666 K 68 gr . . . . .	1.041 " 66 "	2.187 " 49 "
za Wydział powiatowy w Bochni, III. i IV. rata wedle planu		
umorzenia do Lw. 24.652/1902 . . . . .		270 " — "
	Razem . . . . .	5.198 K 32 g

W poz 330 a) i 330 b) wydatki odpadają, jako jednorazowo na rok 1902 uchwalone.

Liczba		Poszczególnienie	Wniosek na rok 1903		Wy- nikłość z roku 1901.	Kwota uchwa- lona na rok 1902.
rubryki	pozycyi		zwy- czajne	nadzw- yczajne		
K o r o n y						
XI.		<b>Górnictwo.</b>				
	331	Remuneracya referenta spraw górniczych przy Wydziale krajowym . . . . .	3 328	—	3.328	3.328
	332	Na badanie kraju w celu zestawienia użytecznych kopalin i popularnego opisu ich występowania . . . . .	5.000	—	3.412	5.000
	333	Subwencya na wycieczki międzynarodowego kongresu geologicznego po Galicyi i polskie publikacye prac tegoż kongresu, dotyczących Galicyi (nadzwyczajne)	—	1.000	—	—
	334	Utrzymanie krajowej szkoły górniczej i wiertniczej w Borysławiu . . . . .	17.783	15.500	15.373	17.760
	335	Na stacyę doświadczalną produktów naftowych . . . . .	3.400	—	1.833	2.000
	336	Na nagrody konkursowe za prace z dziedziny technologii nafty i wosku ziemnego . . . . .	800	—	200	—
	337	Na zbieranie i ogłaszanie dat statystycznych o produkcyi i handlu nafty i wosku ziemnego . . . . .	1.000	—	—	1.000
	338	Stypendya dla górników i uczniów praktycznych szkół wiertniczych i akademii górniczych . . . . .	5.000	—	2.434	3.400
	339	Na potrzeby muzeum górnictwa nafty i wosku ziemnego w c. k. szkole politechnicznej we Lwowie . . . . .	300	—	300	300
		Suma rubryki XI. . . . .	36.611	16.500	26.930	32.788
			53.111			



## Fundusz krajowy. Preliminarz na rok 1903.

Liczba		Poszczególnienie	Wniosek na rok 1903.		Wy- nikłość z roku 1901.	Kwota uchwa- lona na rok 1902.	
rubryki	pozycyi		zwy- czajne	nadzw- yczajne			
			K o r o n y				
XII.		<b>Przemysł i rękodzieła.</b>					
		<i>Sumaryczne zestawienie rubryki XII.</i>					
		I. Szkoły przemysłowe uzupełniające . . . . .	72.273	—	63.527	69.196	
		II. Szkoły fachowe przemysłowe i war- stata instrukcyjne:					
		A) dla wyrobów z drzewa i łożyny . . . . .	62.841	15.700	42.003	74.796	
		B) " " garncearskich . . . . .	16.608	3.000	12.901	14.464	
		C) " " ze skóry . . . . .	10.248	500	9.788	10.568	
		D) " " tkackich . . . . .	35.908	7.600	33.825	35.422	
		E) " " powroźniczych . . . . .	600	—	600	600	
		F) " " koronkarskich i haftu . . . . .	12.146	—	9.440	10.216	
		G) " " kapelusznicych . . . . .	3.600	—	—	—	
		G <sub>1</sub> ) " murarstwa . . . . .	—	—	—	600	
		H) Subwencyonowane zakłady dla na- uki robót kobiecych . . . . .	5.240	—	4.240	5.240	
		I) C. k. szkoły fachowe przemysłowe, subwencyonowane ze skarbu kra- jowego . . . . .	11.532	17.000	18.998	16.382	
		III. Wydatki ogólne na cele szkolnictwa przemysłowego . . . . .	99.240	3.700	80.252	86.340	
		IV. Wydatki komisji krajowej dla spraw przemysłowych . . . . .	14.930	—	8.951	9.400	
		V. Zasiłki i pożyczki na cele przemysłowe	22.000	—	87.507	134.000	
		VI. Szkoły handlowe i zasiłki na popie- ranie wykształcenia handlowego . . . . .	50.000	—	34.000	38.200	
		Razem . . . . .	417.166	47.500	406.032	505.424	
		Suma rubr. XII. wydatków fund. kraj.	464.666				
		<b>Poszczególnienie.</b>					
		<b>I. Szkoły przemysłowe uzupełniające.</b>					
340		W Białej . . . . .	1.830	—	1.566	1.626	
341		" Bochni . . . . .	1.069	—	979	1.118	
342		" Brodach . . . . .	908	—	780	730	
343		" Brzeżanach . . . . .	1.009	—	1.094	1.095	
344		" Buczaczu . . . . .	1.000	—	1.200	900	
345		" Chrzanowie . . . . .	1.300	—	2.200	1.294	
346		" Drohobyczu . . . . .	2.109	—	2.036	1.405	
347		" Gorlicach . . . . .	1.048	—	1.034	1.035	
348		" Jarosławiu . . . . .	1.210	—	883	1.120	
349		" Jaśle . . . . .	1.060	—	1.454	1.047	
350		" Kałuszu . . . . .	1.164	—	739	1.164	
351		" Kołomyi I. . . . .	1.074	—	2.046	1.430	
352		" " II. . . . .	1.098	—	—	—	
353		" Krakowie na Kleparzu . . . . .	2.340	—	—	2.326	
354		" " w Ogródzie angielskim . . . . .	1.360	—	—	1.352	
355		" " na Smoleńsku . . . . .	1.360	—	7.642	1.352	
356		" " " Kazimierzu . . . . .	1.360	—	—	1.352	
357		" " " Dajworze . . . . .	1.460	—	—	1.458	
358		" Krośnie . . . . .	1.271	—	1.346	1.246	
		Do przeniesienia . . . . .	25.030	—	24.999	23.050	



## Fundusz krajowy. Preliminarz na rok 1903.

Liczba		Poszczególności	Wniosek na rok 1903.		Wy- nikłość z roku 1901.	Kwota uchwa- lona na rok 1902.
rubryki	pozycyi		zwy- czajne	nadzw- yczajne		
			K o r o n y			
XII.		Z przeniesienia . . . . .	25.030	—	24.999	23.050
	359	We Lwowie im. św. Anny . . . . .	1.925	—		1.920
	360	" " " " Antoniego . . . . .	1.584	—		1.584
	361	" " " " Czackiego . . . . .	1.603	—		1.603
	362	" " " " Elżbiety . . . . .	947	—		947
	363	" " " " Konarskiego . . . . .	1.329	—	12.338	1.329
	364	" " " " św. Marcina . . . . .	1.584	—		1.584
	365	" " " " Mickiewicza . . . . .	1.290	—		1.290
	366	" " " " Piramowicza . . . . .	947	—		947
	367	" " " " Staszica . . . . .	1.610	—		1.610
	368	" " " " Bernsteina (izraelicka) . . . . .	900	—	1.376	900
	369	W Łańcucie . . . . .	947	—	504	922
	370	" Myślenicach . . . . .	846	—	996	814
	371	" Nowym Sączu . . . . .	1.450	—	928	1.450
	372	" Nowym Targu . . . . .	1.174	—	1.304	1.174
	373	" Podgórzu . . . . .	957	—	893	957
	374	" Przemysłu I. w śródmieściu . . . . .	1.137	—		1.134
	375	" " II. na przedmieściu lwowsk. . . . .	1.294	—	2.332	1.294
	376	" Rzeszowie . . . . .	1.310	—	1.120	1.247
	377	" Samborze . . . . .	1.467	—	1.472	1.316
	378	" Sanoku . . . . .	1.151	—	876	1.151
	379	" Sądowej Wiszni . . . . .	1.350	—	2.100	1.350
	380	" Stanisławowie . . . . .	2.665	—	1.774	2.000
	381	" Starym Samborze . . . . .	1.600	—	—	1.600
	382	" Starym Sączu . . . . .	891	—	1.046	891
	383	" Stryju . . . . .	1.110	—	665	1.110
	384	" Tarnopolu . . . . .	870	—	1.164	900
	385	" Tarnowie . . . . .	1.070	—	1.109	1.070
	386	" Tarnobrzegu . . . . .	815	—	402	785
	387	" Trembowli . . . . .	1.600	—	—	1.600
	388	" Turce . . . . .	1.600	—	—	1.600
	389	" Wadowicach . . . . .	968	—	1.111	968
	390	" Wieliczce . . . . .	943	—	1.120	940
	391	" Złoczowie . . . . .	1.025	—	856	1.075
	392	" Żółkwi . . . . .	874	—	974	874
	393	" Żywcu . . . . .	1.210	—	720	1.210
	394	Na uzupełnienie przyborów i na druki administracyjne dla szkół . . . . .	1.000	—	564	1.000
	395	Na nagrody za najlepsze rysunki zawo- dowe uczniów II. klasy przemysłowej . . . . .	1.200	—	784	1.000
	396	Na nowo założyć się mające szkoły w r. 1903 . . . . .	1.000	—	—	1.000
		Razem . . . . .	72.273	—	63.527	69.196
		<b>II. Szkoły fachowe przemysłowe i warsztaty instruksyjne.</b>				
		<i>A) Dla wyrobów z drzewa i łożyny.</i>				
	397	Szkoła koszykarska w Czerwonej Woli . . . . .	2.400	—	2.000	2.400
	398	" " " " Rudkach . . . . .	962	—	171	1.440
	399	Kraj. szkoła koszykarska w Dynowie . . . . .	1.420	—	—	2.130
	400	" " " " Dżurowie . . . . .	1.200	—	639	1.212
		Do przeniesienia . . . . .	5.982	—	2.810	7.182

## Fundusz krajowy. Preliminarz na rok 1903.

Liczba		Poszczególnienie	Wniosek na rok 1903.		Wy- nikłość z roku 1901.	Kwota. uchwa- lona na rok 1902
rubryki	pożyczki		zwy- czajne	nadzw- yczajne		
			K o r o n y			
XII.		Z przeniesienia . . . . .	5.982	—	2.810	7.182
	401	Kraj. szkoła koszykarska w Jurkowie . . . . .	1.010	—	—	1.630
	402	" " " " Leżajsku . . . . .	2.550	300	—	—
	403	" " " " Siedlcu . . . . .	630	450	775	1.000
	404	" " " " Skołyszynie . . . . .	2.330	—	464	2.160
	405	" " " " Niżniowie . . . . .	1.420	—	1.173	1.430
	406	" " " " Wielowisi . . . . .	1.212	450	—	2.930
	407	" " " " Wojsławiu . . . . .	860	—	347	870
	408	" " " " Zatorze . . . . .	1.046	—	384	1.096
	409	Subwencya dla szkoły koszykarskiej w Al- bigowej . . . . .	600	—	600	600
	410	Subwencya dla szkoły koszykarskiej w Bi- linie . . . . .	800	—	883	800
	410a)	Subwencya dla szkoły koszykarskiej w Po- horcach . . . . .	—	—	681	600
	411	Subwencya dla szkoły przemysłowej w Żu- rawnie . . . . .	840	—	840	840
	412	Kraj. warsztat kołodziejski w Grybowie . . . . .	2.640	—	3.783	5.600
	413	" " " " Grzymałowie . . . . .	3.180	2.000	3.272	3.480
	414	Kraj. szkoła kołodziejska i ciesielska w Ka- mionce strumiłowej . . . . .	10.670	—	8.993	8.942
	415	Kraj. szkoła kołodziejska w Tłumaczu . . . . .	5.580	—	—	6.592
	416	Kraj. szkoła stolarska w Stanisławowie: a) na utrzymanie . . . . .	4.759	—	7.944	8.492
		b) I. rata pożyczki 75.000 K na bu- dowę szkoły . . . . .	4.200	—	—	—
	417	Kraj. szkoła stolarska w Kalwarii . . . . .	7.600	10.000	6.498	17.300
	418	Kraj. warsztat naukowy dla wyrobu za- bawek w Jaworowie: a) na utrzymanie . . . . .	2.372	—	2.556	2.452
		b) I. rata pożyczki komunal. 56.000 K na budowę szkoły . . . . .	2.560	—	—	800
	419	Na konferencye i kurs rysunkowy dla in- struktorów koszykarskich . . . . .	—	2.500	—	—
		Razem . . . . .	62.841	15.700	42.003	74.796
		<i>B) Dla wyrobów garncarskich.</i>				
	420	Kraj. szkoła garncarska w Kołomyi . . . . .	8.890	—	7.599	8.570
	421	" kurs ceramiczny w Podgórzu . . . . .	6.918	3.000	5.302	5.094
	422	Subwencya dla pracowni garncarskiej w Toustem . . . . .	800	—	—	800
		Razem . . . . .	16.608	3.000	12.901	14.464
		<i>C) dla wyrobów ze skóry.</i>				
	423	Kraj. warsztat szewski w Witkowie . . . . .	3.962	—	3.852	4.062
	424	" " " " Starym Sączu . . . . .	3.696	—	3.170	3.766
	425	" szkoła szewska w Dobczycach . . . . .	2.590	500	2.766	2.740
		Razem . . . . .	10.248	500	9.788	10.568

Fundusz krajowy. Preliminarz na rok 1903.

Liczba		Poszczególnienie	Wniosek na rok 1903.		Wy- nikłość z roku 1901.	Kwota uchwa- lona na rok 1902.	
rubryki	pozycyi		zwy- czajne	nadzw- yczajne			
K o r o n y							
XII.		<i>D) Dla wyrobów tkackich.</i>					
	426	Kraj. szkoła tkacka w Krośnie . . . . .	9.824	—	9.190	9.692	
	427	" instrukcyjny warsztat tkacki w Gli- nianach . . . . .	3.472	—	2.889	3.052	
	428	" instrukcyjny warsztat tkacki w Gor- licach . . . . .	740	—	556	500	
	429	" instrukcyjny warsztat tkacki w Kor- czyńie . . . . .	2.400	—	1.838	2.200	
	430	" instrukcyjny warsztat tkacki w Ko- sowie . . . . .	3.200	1.600	2.614	3.296	
	431	" instrukcyjny warsztat tkacki w Łań- cucie: a) na utrzymanie . . . . .	2.050	—	2.270	2.040	
		b) na budowę szkoły . . . . .	—	5.000	—	—	
	432	" instrukcyjny warsztat tkacki w Rych- wałdzie . . . . .	2.310	—	2.183	2.110	
	433	" instrukcyjny warsztat tkacki w Wi- lamowicach . . . . .	1.540	—	1.244	2.370	
	434	Subwencya dla produkcyjnego warsztatu tkackiego w Budzanowie . . . . .	1.280	—	800	800	
	435	Kraj. szkoła sukiennicza w Rakszawie . . . . .	9.092	1.000	10.241	9.362	
		Razem . . . . .	35.908	7.600	33.825	35.422	
		<i>E) Dla wyrobów powroźniczych.</i>					
	436	Subwencya dla pracowni powroźniczej w Stryju . . . . .	600	—	600	600	
		<i>F) Dla wyrobów koronkarskich i haftu.</i>					
	437	Subwencya dla szkoły koronkarskiej w Kań- czudze . . . . .	1.722	—	1.722	1.722	
	438	Kraj. szkoła koronkarska w Zakopanem . . . . .	4.960	—	4.400	4.454	
	439	" " " " Bobowej . . . . .	900	—	400	900	
	440	Subwencya dla szkoły koronkarskiej w Ja- worowie . . . . .	800	—	800	800	
	441	Kraj. szkoła hafciarska w Makowie . . . . .	3.164	—	1.518	1.740	
	442	Subwencya dla szkoły koronkarskiej u SS. Miłosierdzia w Przeworsku . . . . .	600	—	600	600	
		Razem . . . . .	12.146	—	9.440	10.216	
		<i>G) Dla wyrobów kapelusznich.</i>					
	443	Subwencya jako I. rata pożyczki komu- nalnej 60.000 K na budowę warsztatu kapeluszniczego w Myślenicach . . . . .	3.600	—	—	—	
		<i>G<sub>1</sub>) Dla murarstwa.</i>					
	443a)	Kurs dla podmajstrzych murarskich w Sie- niawie . . . . .	—	—	—	600	

Fundusz krajowy. Preliminarz na rok 1903.

Liczba		Poszczególnienie	Wniosek na rok 1903.		Wy- nikłość z roku 1901.	Kwota uchwa- lona na rok 1902.
rubryki	pozycyi		zwy- czajne	nadzw- yczajne		
			K o r o n y			
XII.		<i>H) Subwencyonowane zakłady dla nauki robót kobiecych.</i>				
444		Szkoła rzemieślnicza dla kobiet w Kra- kowie . . . . .	2.000	—	1.000	2.000
445		Szkoła robót utrzymywana przez Towa- rzystwo „Pracy kobiet“ we Lwowie . . . . .	1.400	—	1.400	1.400
446		Szkoła specjalna robót kobiecych u PP. Benedyktynek w Przemyślu . . . . .	840	—	840	840
447		Towarzystwo „Pracy kobiet“ w Kołomyi . . . . .	1.000	—	1.000	1.000
		Razem . . . . .	5.240	—	4.240	5.240
		<i>I) C. k. Szkoły fachowo-przemysłowe, sub- wencyonowane ze skarbu krajowego</i>				
448		C. k. szkoła dla przemysłu drzewnego w Kołomyi . . . . .	2.200	—	2.200	2.200
449		C. k. szkoła dla przemysłu drzewnego w Zakopanem . . . . .	3.400	—	3.400	3.400
450		C. k. szkoła ślusarska w Świątnikach: a) na utrzymanie . . . . .	3.108	—	2.342	3.108
		b) na koszta budowy studni, bielenie i rulety . . . . .	—	—	2.260	—
		c) na zapomogi dla majstrów . . . . .	800	—	800	800
451		C. k. szkoła kowalska w Sułkowicach: a) subwencya na utrzymanie . . . . .	1.024	—	996	1.024
		b) na kurs majstrów . . . . .	1.000	—	1.000	1.000
		c) na budowę, reszta z 27.000 K . . . . .	—	17.000	6.000	4.850
		Razem . . . . .	11.532	17.000	18.998	16.382
		<b>III. Wydatki ogólne na cele szkolnictwa przemysłowego.</b>				
452		Kraj. ceramiczna stacya doświadczalna przy c. k. szkole politechnicznej we Lwowie . . . . .	9.240	—	9.159	9.240
453		Na utrzymanie stacyi doświadczalnej me- chaniczno-technologicznej przy c. k. szkole politechnicznej we Lwowie . . . . .	3.600	—	3.500	3.500
454		Szkoła rzemieślnicza w Drohobyczu . . . . .	8.000	—	—	8.000
455		Muzeum przemysłowe we Lwowie . . . . .	6.000	—	6.000	6.000
456		„ „ w Krakowie . . . . .	6.000	—	6.000	6.000
457		Na stypendya przemysłowe: a) na zasiłki dla kandydatów kształcą- cych się na nauczycieli szkół przemysł. b) na inne stypendya przemysłowe . . . . .	3.600	—	3.000	3.600
			28.000	—	34.122	24.000
458		Na nauczycieli wędrownych dla tkactwa, koszykarstwa i szewstwa . . . . .	6.000	—	4.348	6.000
459		Na kursa majsterskie . . . . .	8.000	—	3.734	3.200
460		Na nowe warsztaty zawodowe powstać mające w roku 1903 . . . . .	10.000	—	5.000	6.000
		Do przeniesienia . . . . .	88.440	—	74.863	75.540

Fundusz krajowy. Preliminarz na rok 1903.

Liczba		Poszczególnienie	Wniosek na rok 1903.		Wy- nikłość z roku 1901.	Kwota uchwa- lona na rok 1902.
rubryki	pozycyi		zwy- czajne	nadzw- yczajne		
K o r o n y						
XII.		Z przeniesienia . . . . .	88.440	—	74.863	75.540
	461	Na druki dla szkół zawodowych . . . . .	—	1.000	—	—
	462	Zaliczki na płace funkcyjnaruzszy w kra- jowych szkołach przemysłowych . . . . .	4.000	—	940	4.000
	463	Daniszewski Fr. zaliczka roczna na płacę, splacalna w 120 ratach . . . . .	—	2.700	—	—
	464	Czyrniańska, stały dar z łaski . . . . .	800	—	800	800
	465	Koszta inspekcji i nadzoru szkół przemy- słowych . . . . .	6.000	—	3.649	6.000
		Razem . . . . .	99.240	3.700	80.252	86.340
		<b>IV. Wydatki Komisji krajowej dla spraw przemysłowych.</b>				
	466	Prenumerata czasopism i zakupno dzieł . . . . .	400	—	400	400
	467	Biuro Komisji krajowej dla spraw prze- mysłowych:				
		a) koszta podróży, diety i inne wydatki . . . . .	4.000	—	3.551	4.000
		b) sekretarz:				
		a) płaca . . . . .	4.800	—	3.200	3.200
		β) dodatek aktywalny . . . . .	840	—	1.200	1.200
		c) aplikant . . . . .	1.050	—	—	—
		d) mundant . . . . .	600	—	600	600
		e) referent techniczny:				
		a) płaca . . . . .	2.700	—	—	—
		β) dodatek aktywalny . . . . .	540	—	—	—
		Razem . . . . .	14.930	—	8.951	9.400
		<b>V. Zasiłki i pożyczki na cele przemysłowe.</b>				
	468	Na zasiłki bezzwrotne na cele przemysłowe . . . . .	20.000	—	10.507	20.000
	469	Na wydawnictwo „Przewodnika przemy- słowego“ . . . . .	2.000	—	2.000	2.000
	470	Dotacja krajowa funduszu przemysłowego . . . . .	—	—	75.000	100.000
	470a)	Na urządzenie wystawy specjalnej w r 1902 . . . . .	—	—	—	12.000
		Razem . . . . .	22.000	—	87.507	134.000
		<b>VI. Szkoły handlowe i zasiłki na popleranie wykształcenia handlowego.</b>				
	471	Szkoła handlowa w Krakowie:				
		a) na utrzymanie . . . . .	16.000	—	12.000	12.000
		b) na budowę szkoły; I. rata pożyczki 70.000 K . . . . .	—	—	—	4.200
	472	Na akademię handlową we Lwowie . . . . .	16.000	—	16.000	16.000
	473	Na stypendya dla młodzieży handlowej . . . . .	3.000	—	2.400	2.400
	474	Subwencya dla „Krajowego Związku prze- mysłowego we Lwowie“ za pośredni- ctwo w sprzedaży wyrobów krajowych . . . . .	15.000	—	3.600	3.600
		Razem . . . . .	50.000	—	34.000	38.200

## Fundusz krajowy. Preliminarz na rok 1903.

### Wyjaśnienia.

Na rok 1902 uchwalono . . . . .	505.424 K
„ „ 1903 prelininuje się . . . . .	464.666 „
	<hr/>
zatem <i>mniej</i> o . . . . .	40.758 K

z następujących powodów:

- W dziale I. *poz. 343—393.* W wydatkach zwyczajnych *więcej* o 2.877 K z powodu utworzenia drugiej szkoły przemysłowej uzupełniającej w Kołomyi na którą wstawia się *poz. 352* kwotę 1.098 K, tudzież z powodu zaprowadzenia dwóch nowych klas równorzędnych w Drohobyczu i Stanisławowie na które prelininuje się pod *poz. 346 i 380 więcej* o 1.369 K, po wyjęciu tych nowych wydatków prelininuje się na dawne szkoły właściwie *więcej* tylko o 410 K z powodu wprowadzenia nauki religii ewangelickiej w Białej i grecko-katolickiej w Samborze oraz z powodu odmówienia subwencji przez powiat dla szkoły w Brodach, jak szczegółowe prelininarze tych szkół dołączone do sprawozdania krajowej komisji przemysłowej.
- W dziale I. *poz. 394.* W wydatkach zwyczajnych *więcej* o 1.000 K z powodu przeniesienia kredytu na przybory i druki z nadzwyczajnych do zwyczajnych kredytów.
- W dziale I. *poz. 395.* W wydatkach zwyczajnych *więcej* o 200 K z powodu utworzenia nowych szkół.
- W dziale I. *poz. 396.* W wydatkach zwyczajnych *więcej* o 1.000 K z powodu przeniesienia kredytu na nowe szkoły z nadzwyczajnych do zwyczajnych.
- W dziale I. *poz. 394 i 396.* W wydatkach nadzwyczajnych *mniej* o 2.000 K z powodu przeniesienia tych kredytów do zwyczajnych, j. w.
- W dziale II. grupa A). W wydatkach zwyczajnych *więcej* o 4.775 K z powodu wstawienia kredytu na nową szkołę koszykarską w Leżajsku w kwocie 2.550 K, tudzież większych wydatków na szkołę stolarską w Stanisławowie o 467 K i na warsztat zabawkarski w Jaworowie o 1.680 K a wynikłych wskutek uchwały Wysokiego Sejmu z dnia 12. lipca 1902, którą polecono w miejsce opłacanego dotychczas czynszu za lokal wstawić odpowiednie raty od zaciągnąć się mających pożyczek na budowę tych szkół — po wyjęciu tych nowych wydatków w kwocie 4.697 K i uwzględnieniu, iż odpadła subwencya w kwocie 600 K z powodu zwiniecia szkoły koszykarskiej w Pohorcach, prelininuje się ogółem na zwyczajne potrzeby dawnych szkół *więcej* o 678 K a to z powodów przytoczonych w szczegółowych prelininarzach tych zakładów.
- W dziale II. grupa A). W wydatkach nadzwyczajnych *mniej* o 1.030 K z powodu iż w miejsce kredytów zeszłorocznych na narzędzia dla Grzymałowa i Kamionki 750 K, na materiały dla Tłumacza i Jaworowa 2.200 K, na adaptację budynków w Niżniowie, Grybowie i Grzymałowie 3.780 K, tudzież na urządzenie warsztatu mechanicznego w Kalwaryi 10.000 K, czyli razem w miejsce 16.730 K, prelininuje się na narzędzia dla Leżajska i Siedleca 500 K, na adaptację budynków w Wielowisi 450 K, na szopę materiałową i lakiernię w Grzymałowie 2.000 K, na kursa koszykarskie w Siedlecu 250 K, drugą połowę na budowę szkoły i warsztatów maszynowych w Kalwaryi 10.000 K, tudzież na konferencye i kurs rysunkowy dla instruktorów koszykarskich 2.500 K, razem tedy prelininuje się 15.700 K.
- W dziale II. grupa B). W wydatkach zwyczajnych *więcej* o 2.244 K z powodu przyznania dodatku na pomieszkanie kierownikowi i przodownikowi w Kołomyi, tudzież zrównania płacy kierownika w Podgórzu do wysokości w jakiej pobierają na podstawie uchwały Wys. Sejmu z dnia 9. lipca 1901 wszyscy inni kierownicy ze studjami technicznymi — jak dołączone prelininarze tych zakładów.
- W dziale II. grupa B). W wydatkach nadzwyczajnych *więcej* o 2.900 K z powodu wstawienia kredytu w kwocie 3.000 K dla Podgórza, na wybudowanie koniecznie potrzebnych pieców dla nauki praktycznej a natomiast skreślenia dotychczasowego kredytu 100 K na kurs drenarski w Kołomyi wskutek braku frekwentantów.
- W dziale II. grupa C). W wydatkach zwyczajnych *mniej* o 120 K, różnica w tym dziale wynosi właściwie 3.320 K, lecz kredyt 3.200 K na majsterskie kursa szewskie przeniesiono do działu III. pod *poz. 459.*, w obec tego rzeczywisty wydatek *mniejszy* jest tylko o 120 K a to z powodu znacznego podniesienia dochodów ze sprzedaży wyrobów w Starym Sączu jak dołączone szczegółowe prelininarze tych szkół.
- W dziale II. grupa C). W wydatkach nadzwyczajnych *więcej* o 300 K z powodu iż w miejsce kredytu zeszłorocznego na narzędzia dla Witkowa w kwocie 200 K okazała się konieczna potrzeba wstawienia dla Dobczyc kredytu w kwocie 500 K na zakupno maszyny do obrębiania dziurek.

## Fundusz krajowy. Preliminarz na rok 1903.

- W dziale II. grupa D). W wydatkach zwyczajnych *więcej* o 1.226 K głównie z powodu wstawienia większej subwencji o 480 K dla warsztatu tkackiego w Budzanowie, wstawienia dodatku na mieszkanie 300 K dla instruktora w Glinianach, dodatków osobistych po 200 K dla instruktorów w Łańcucie, Korczynnie i Rychwałdzie, tudzież zrównania płacy o 240 K instruktora w Gorlicach, jak dołączone szczegółowe preliminarze tych zakładów.
- W dziale II. grupa D). W wydatkach nadzwyczajnych *więcej* o 6.860 K z powodu iż w miejsce zeszłorocznych kredytów na narzędzia dla Kosowa, Łańcuta i Rakaszawy w kwocie 740 K, wstawia się 1.600 K na konieczną adaptację budynku szkolnego w Kosowie, 1.000 K na urządzenie kursu dla starszych sukienników w Rakaszawie i 5.000 K na budowę szkoły tkackiej w Łańcucie.
- W dziale II. grupa F). W wydatkach zwyczajnych *więcej* o 1.930 K z powodu wstawienia kredytu 1.200 K na nauczyciela rysunków w Makowie tudzież drobnych podwyższeń plac siłom nauczycielskim w Makowie i przodownicom w Zakopanem, jak dołączone szczegółowe preliminarze tych szkół.
- W dziale II. grupa G). W wydatkach zwyczajnych *więcej* o 3.600 K z powodu koniecznej potrzeby.
- W dziale II. grupa G<sub>1</sub>). W wydatkach zwyczajnych *mniej* o 600 K z powodu iż otwarcie kursu nie przychodzi do skutku.
- W dziale II. *poz. 451 c*). W wydatkach nadzwyczajnych *więcej* o 12.150 K z powodu, iż w miejsce II. raty w kwocie 4.850 K na spłatę pożyczki 21.000 K, która w myśl uchwały Wys. Sejmu z dnia 6. lipca 1901 miała być zaciągniętą na pokrycie reszty kosztów budowy — wstawia się obecnie całą potrzebną resztę na budowę w kwocie 17.000 K, gdyż zaciąganie już tak niskiej pożyczki nie opłaciłoby się. Pierwotnie nie było potrzeby zaciągania tej pożyczki ze względu iż budowę dopiero w tym roku rozpoczęto.
- W dziale III. *poz. 453*. W wydatkach zwyczajnych *więcej* o 100 K, wedle potrzeby jak dołączony szczegółowy preliminarz stacyi.
- W dziale III. *poz. 457 b*). W wydatkach zwyczajnych *więcej* o 4.000 K z powodu, iż dotychczasowy kredyt 24.000 K nie wystarcza na tak znaczną ilość ubogich uczniów, gdyż przy najskrupulatniejszym nadawaniu, same stypendya da kształcenie się tylko w zakładach krajowych wynoszą 31.908 K, nie licząc zagranicznych — a z drugiej strony pokrywanie co roku tak znacznych przekroczeń w tej pozycji (bo w r. 1898 na 11.578 K 30 gr, w roku 1899 na 14.321 K, w roku 1900 na 6.613 K 97 gr) w drodze dozwolonego virement, z kredytu wyznaczonego na zasiłki bezwrotne na cele przemysłowe, staje się zaporą w uwzględnianiu licznie napływających podań o zasiłki samoistnych producentów.
- W dziale III. *poz. 459*. W wydatkach zwyczajnych *więcej* o 4.800 K z powodu, iż oprócz urządzania dotychczasowych kursów szewskich jest zamiar w myśl uchwały Wys. Sejmu z dnia 6. lipca 1901 urządzania także kursów dla tych rzemiosł, dla których dotąd niema w kraju szkół ani też warsztatów zawodowych a mianowicie, kursów krawieckich, blacharskich i masarskich.
- W dziale III. *poz. 460*. W wydatkach zwyczajnych *więcej* o 4 000 K z powodu, iż w przyszłym roku spodziewane jest otwarcie kilku większych szkół zawodowych, jak szkoły stolarskiej i mechaniczno-ślusarskiej w Tarnopolu, szkoły szewskiej w Kolumy i innych.
- W dziale III. *poz. 461*. W wydatkach nadzwyczajnych *więcej* o 1.000 K z powodu potrzeby nowego nakładu druków na księgi administracyjno-rachunkowe dla zakładów zawodowych, gdyż nakład z r. 1894 został już wyczerpany.
- W dziale III. *poz. 463*. W wydatkach nadzwyczajnych *więcej* o 2.700 K wedle osobnego sprawozdania do L.W. 90.136/902.
- W dziale III. *poz. 464*. W wydatkach zwyczajnych wchodzi tu przeniesiony z dawnej rubr. XVII. (*poz. 461*) zasiłek dożywotni dla Czryniańskiej.
- W dziale IV. *poz. 467*. W wydatkach zwyczajnych *więcej* o 5.530 K a mianowicie, celem zrównania poborów sekretarza Komisji z poborami unormowanymi dla sekretarzy Wydziału krajowego, wstawia się *więcej* o 1.240 K, następnie z powodów przytoczonych w sprawozdaniu krajowej Komisji przemysłowej wstawia celem powiększenia tego biura kredyt na jednego aplikanta od 1. kwietnia 1903 w kwocie 1.050 K z rocznych 1.400 K, tudzież dla referenta technicznego jak pobory unormowane dla inżyniera I. klasy w kwocie 3.240 K z rocznej płacy 3.600 K i dodatku 720 K.
- W dziale V. *poz. 470. a*). W wydatkach nadzwyczajnych *mniej* o 12.000 z powodu iż odpada kredyt udzielony na urządzenie wystawy specjalnej.

## Fundusz krajowy. Preliminarz na rok 1903.

W dziale VI. *poz. 471 a*). W wydatkach zwyczajnych *więcej* o 4.000 K z powodu koniecznej potrzeby podwyższenia subwencji ze względu na zbyt wielkie ciężary ponoszone przez gminę m. Krakowa z tytułu utrzymania tej szkoły.

W dziale VI. *poz. 471 b*). W wydatkach nadzwyczajnych *mniej* o 4 200 K z powodu, iż nie wstawia się II. raty na spłatę pożyczki, która miała być zaciągnięta na budowę szkoły handlowej, albowiem prowadzone w tym kierunku układy z gminą miasta Krakowa dotychczas nie zostały jeszcze ukończone.

W dziale VI. *poz. 473*. W wydatkach zwyczajnych *więcej* o 600 K z powodu koniecznej potrzeby tak ze względu na znaczną ilość zgłaszających się kandydatów, jakoteż ogólnej potrzeby popierania wykształcenia handlowego — wskutek czego też kredyt na ten cel wyznaczony na r. 1902 musiał być przekroczony o 750 K.

W dziale VI. *poz. 474*. W wydatkach zwyczajnych *więcej* o 11.400 K z powodu koniecznej potrzeby większego poparcia Związku przemysłowego celem umożliwienia znaczniejszego rozszerzenia dotychczasowej agencji handlowej jak sprawozdanie.

Liczba		Poszczególnienie	Wniosek na rok 1903.		Wynikłość z roku 1901.	Kwota uchwalona na rok 1902.
rubryki	pozycyi		zwy- czajne	nadzw- yczajne		
K o r o n y						
XIII.		<b>Długi krajowe.</b>				
	475	Umorzenie pożyczki 80.800 K zaciągniętej w galic. Kasie oszczędności na budowę kulparkowską: a) XLVIII i XLIX rata kapitału . . . . . 3.526 K 22 gr b) 5% odsetki . . . . . 1.772 „ 16 „	5.298	—	5.231	5.264
	476	Umorzenie pożyczki 20 000 K zaciągniętej przez Zgromadzenie S. S. Miłosierdzia św. Wincentego á Paulo we Lwowie w galic. Kasie oszczędności: a) XLIV i XLV rata kapitału . . . . . 620 K 62 gr b) 5% odsetki . . . . . 416 „ 16 „ c) podatek dochodowy od odsetek około . . . . . — „ — „	1.237	—	1.225	1.391
	477	Umorzenie pożyczki 10 000 K zaciągniętej przez Zbór izraelski w Krakowie w tamtejszej Kasie oszczędności: a) XXI rata kapitału . . . . . 733 K 36 gr b) 5¼% odsetki z góry . . . . . 58 „ 29 „ c) koszta stemplowe . . . . . 2 „ 50 „	794	—	784	789
	478	Funduszowi szpitala św. Łazarza w Krakowie, oddziałowi chorych i położnic, jakoteż funduszowi podrzutków krakowskich, zwrot reszty kapitału 693 592 K 68 gr użytych na budowę tegoż szpitala, mianowicie: a) XIII rata kapitału 18.527 K 88 gr b) 4½% odsetki . . . . . 20.628 „ 58 „	39.156	—	39.156	39.156
	479	Funduszowi szkolnemu krajowemu, odsetki od efektów im. wartości 448.562 K 10 gr, wydanych z majątku zarodowego Radzie szkolnej krajowej, na fundusz pożyczkowy dla gmin na budowę szkół . . . . .	25.775	—	25.775	25.775
		Do przeniesienia . . . . .	72.260	—	72.171	72.375



Fundusz krajowy. Preliminarz na rok 1903.

Liczba		Poszczególnienie	Wniosek na rok 1903.		Wy- nikłość z roku 1901.	Kwota uchwa- lona na rok 1902.
rubryki	pozycyi		zwy- czajne	nadzw- yczajne		
K o r o n y						
XIII.		Z przeniesienia . . . . .	72.260	—	72.171	72.375
	480	Umorzenie 4% pożyczki krajowej z r. 1893 im. wartości 58,850.000 K zaciągniętej na spłatę reszty długu indemnizacyjnego: a) XX i XXI rata kapitału 554.700 K b) 4% odsetki . . . . . 2,176.304 „ c) druki, inseraty, porta, prowizya banków za pośrednictwo w wyplacie kuponów i wylosowaniu obligacyj . . . . . 5.270 „	2,736.274	—	2,641.383	2,736.892
	481	Na spłatę niezgłoszonych obligacyj i kuponów byłych funduszów indemnizacyjnych: <i>I. Obligacyj:</i> a) Galicyi wschodniej b) „ zachodniej c) W. Ks. Krakowskiego <i>II. Kuponów:</i> a) Galicyi wschodniej b) „ zachodniej c) W. Ks. Krakowskiego	6.000	—	2.835	6.000
	481a)	Odsutki bierne od chwilowych pożyczek	—	—	—	—
	482	Umorzenie pożyczki 160.000 K, zaciągniętej na hipotekę gmachu sejmowego, na budowę skrzydła tegoż gmachu dla biura melioracyjnego, (1/3 część) XIV i XV raty (z rocznych 8.400 K): a) w kapitale (1/3 część) 728 K 26 gr b) w 4% odsetkach (1/3 część) . . . . . 1.949 „ 88 „ c) 1/8% na administracyę (1/3 część) . . . . . 121 „ 86 „ d) stempel od kwitu (1/3 część) . . . . . 10 „ — „	2.810	—	2.810	2.810
	483	Umorzenie pożyczki 800.000 K zaciągniętej w Towarzystwie wzajemnych ubezpieczeń w Krakowie na założenie składów publicznych we Lwowie i w Krakowie: a) XXIX i XXX rata kapitału . . . . . 33 237 K 12 gr b) 4 1/2% odsetki z góry 19.746 „ 88 „	52.984	—	52.984	52.984
		Do przeniesienia . . . . .	2,870.328	—	2,772.183	2,871.061

## Fundusz krajowy. Preliminarz na rok 1903.

Liczba		Poszczególności	Wniosek na rok 1903.		Wynikłość z roku 1901.	Kwota uchwalona na rok 1902.
rubryki	pozycyi		zwy- czajne	nadzw- yczajne		
			K o r o n y			
XIII.		Z przeniesienia .	2,870.328	—	2,772.183	2,871.061
	484	Umorzenie pożyczki 200.000 K na odbudowanie domu dla c. k. żandarmeryi we Lwowie XIII i XIV rata: w kapitale . . . . . 2.672 K 92 gr w 4% odsetkach . . . . . 7.366 " 66 " 1/8% na administracyę 460 " 42 " stemple do kwitu . . . . . 40 " — "				
			10.540	—	10.540	10.540
	484a)	Umorzenie pożyczki z funduszu uposażenia kasy krajowej, użytej na pokrycie niedoboru wedle zamknięć rachunku funduszu krajowego z r. 1900	—	—	—	284.535
	485	Różne wydatki b. funduszy indemnizacyjnych . . . . .	60	—	26	150
		Suma rubryki XIII.	2,880.928	—	2,782.749	3,166.286

### Wyjaśnienia.

- Na rok 1903 preliminuje się . . . . . 2,880.928 K  
W roku 1902 uchwalono . . . . . 3,166.286 „  
zatem na r. 1903 preliminuje się *mniej* o . . . . . 285.358 K
- Do poz. 475.* Wedle planu umorzenia do LW. 23.201/1879, z uwzględnieniem zmiany pożyczki na hipoteczną (LW. 19.211/1889). Z końcem r. 1903 pozostanie dług w kapitale 34.547 K 98 gr.
- Do poz. 476.* Wedle planu umorzenia do LW. 34.066/1881. Z końcem r. 1903 pozostanie dług w kapitale 12.165 K 36 gr. Wydatku na podatek dochodowy od odsetek nie preliminowano, gdyż od czasu nowej ustawy podatkowej, Kasa Oszczędności podatku tego nie zarachowuje.
- Do poz. 477.* Wedle planu umorzenia do LW. 25.755/1884 z uwzględnieniem obniżenia odsetek z 5 1/2% na 5 1/4% (LW. 55.696/1889). Z końcem r. 1903 pozostanie dług w kapitale 1.110 K 38 gr.
- Do poz. 478.* Wedle planu umorzenia do LW. 21.674/1890. Z końcem r. 1903 pozostanie dług w kapitale 439.884 K 76 gr.
- Do poz. 479.* Po myśli uchwały Wys. Sejmu z dnia 22. września 1892, wedle obliczenia pomieszczonego przy odnośnej pozycji dochodów funduszu szkolnego krajowego.
- Do poz. 480. ad a).* Na umorzenie pożyczki w sumie . . . . . 58,850.000 K  
zostaną wylosowane obligacye po koniec r. 1902 na łączną kwotę 4,305.100 „  
pozostanie w kapitale . . . . . 54,544.900 K  
w r. 1903 przypada do spłaty XX i XXI rata kapitału w kwocie 554.700 „  
pozostanie tedy z końcem r. 1903 dług w kapitale . . . . . 53,990.200 K
- Do poz. 480. ad b).* Na podstawie planu umorzenia.
- Do poz. 480. ad c).* Preliminuje się przeciętną wynikłość z ostatnich trzech lat, po wyłączeniu mylnych wydatków a mianowicie:
- |                     |         |
|---------------------|---------|
| w r. 1899 . . . . . | 4.968 K |
| „ „ 1900 . . . . .  | 6.466 „ |
| „ „ 1901 . . . . .  | 4.379 „ |
- razem 15.813 K a przeciętnie 5.271 K, preliminuje się więc w zaokrągleniu 5.270 K.

## Fundusz krajowy. Preliminarz na rok 1903.

Do poz. 481. Wedle zamknięć rachunkowych za r. 1901 wynosiła zaległość w niespłaconych obligacjach: a) w Galicyi wschodniej . . . . . 48.510 K  
 b) " " zachodniej . . . . . 28.665 "   
 c) " W. Księstwie Krakowskiem . . . . . 3.780 "

Razem . . . . . 80.955 K

Na poczet tej należności wypłacono po koniec maja 1902:

a) w Galicyi wschodniej . . . . . 945 K  
 b) " " zachodniej . . . . . — "   
 c) " W. Księstwie Krakowskiem . 1.155 " 2.100 "

pozostaje więc jeszcze do spłaty . . . . . 78.855 K

Z uwagi, że wynikłość z r. 1901 wynosi 2.835 K a w bieżącym roku za 5 miesięcy 2.100 K, tudzież ze względu że wskutek zaginięcia obligacji, znaczna ich część do wypłaty nie przypadnie, preliniuje się na wszystkie trzy fundusze 6.000 K.

Do poz. 482. Wedle planu umorzenia do LW. 58.901/1896. Z końcem r. 1903 pozostanie dług w kapitale 145.688 K 81 gr., z którego  $\frac{1}{3}$  część przypada do umorzenia na fundusz krajowy, zaś  $\frac{2}{3}$  na Bank krajowy.

Do poz. 483. Wedle planu umorzenia do LW. 11.680/1889. Z końcem r. 1903 pozostanie dług w kapitale 430.415 K 56 gr.

Do poz. 484. Wedle planu umorzenia do LW. 71.122/1896. Z końcem r. 1903 pozostanie dług w kapitale 183.491 K 19 gr.

Do poz. 484. a). Nic się nie preliniuje, gdyż cały dług spłacony będzie w r. 1902.

Do poz. 485. Wynikłości wedle zamknięcia rachunków wynosiły:

w r. 1899	. . .	9	K
" " 1900	. . .	129	"
" " 1901	. . .	26	"

razem 164 K a przeciętnie 54 K, preliniuje się w zao-  
krągleniu 60 K.

Liczba		Poszczególności	Wniosek na rok 1903.		Wynikłość z roku 1901.	Kwota uchwalona na rok 1902.
rubryki	pozycyi		zwy- czajne	nadzw- yczajne		
K o r o n y						
XIV.		<b>Rozmaite.</b>				
	486	Do rozporządzalności Wydziału krajowego	60.000	—	60.000	60.000
	487	Na fundacyę wieczystą imienia Jego Ces. Król. M Cesarza Franciszka Józefa I.	24.000	—	24.000	24.000
	488	Na misye katolickie, do rozporządzalności Wydziału krajowego . . . . .	6.000	—	6.000	6.000
	489	Na prace misyonarskie w polskiej kolonii robotniczej w Mariebo (Loland — Dania) . . . . .	—	400	—	—
	490	Na kościół polski we Wiedniu (V i VI rata z 20 rat półrocznych, płatnych w ciągu lat 10-ciu z ogólnej sumy 30.000 K w myśl uchwały Wysokiego Sejmu z d. 4. maja 1900 . . . . .	3.000	—	3.000	3.000
	491	Funduszowi koszar krajowych, dotacya na pokrycie 4% odsetek od pożyczek 3.000.000 K, zaciągniętych w c. k. Dyrekcyi galic. funduszu propinacyjnego, na dostarczenie c. k. Skarbowi woj-skowemu koszar krajowych . . . . .	94.120	—	103.726	99.157
		Do przeniesienia . . . . .	187.120	400	196.726	192.157

## Fundusz krajowy. Preliminarz na rok 1903.

Liczba		Poszczególności	Wniosek na rok 1903.		Wy- nikłość z roku 1901.	Kwota uchwa- lona na rok 1902.
rubryki	pozycyi		zwy- czajne	nadzw- yczajne		
K o r o n y						
XIV.		Z przeniesienia .	187.120	400	196.726	192.157
	492	Na szkołę kadetów we Lwowie, VI rata z przyznanych gminie m. Lwowa przez lat 28, od r. 1898 począwszy, w myśl uchwały Wys. Sejmu z d. 5. lutego 1898 po . . . . .	5.000	—	5.000	5.000
	493	Na pokrycie 60% dodatku do podatku zarobkowego, opłacać się mającego przez fundusz propinacyjny w myśl §. 100 ustawy z d. 25. paźdz. 1896 Nr. 220 Dz. p. p. i uchwały Sejmu z dnia 29. stycznia 1898 r. . . . .	82.104	—	82.104	82.104
	494	Na bonifikację dla funduszy powiatowych za ubytek w dochodach, opłacanych do końca r. 1897 z galic. fund. propinacyjnego w myśl uchwały Wysockiego Sejmu z d. 29. stycznia 1898 . . . . .	100.000	—	95.999	100.000
	495	Na koszt urzędzenia i utrzymania jednego kursu dla pisarzy gmin wiejskich . . . . .	8.000	—	7.764	17.000
	496	Na cele Domu polskiego w Morawskiej Ostrawie . . . . .	500	—	500	500
	497	Towarzystwo tatrzańskie, subwencya (jak corocznie) . . . . .	1.000	—	1.000	1.000
	497a)	Na zakupno majątności Zielona od Honorata Wachowicza, celem przyjsia z pomocą mieszkańcom gm. Zielona (w myśl uchwały sejmowej z d. 26. czerwca 1901) . . . . .	—	—	—	50.000
	498	Krajowy Związek ochotniczych straży pożarnych, <i>zasilek stały</i> . . . . .	9.000	—	9.000	9.000
	499	Na biura pośrednictwa pracy . . . . .	—	5.000	—	—
		Suma rubr. XIV. .	392.724	5.400	398.093	456.761
			398.124			
		<b>Wyjaśnienia.</b>				
		<i>Do poz. 489.</i> Pozycya nowa, uzasadniona w sprawozdaniu z czynności.				
		<i>Do poz. 491.</i> Wedle specjalnego preliminarza, dołączonego jako alegat do Rubr. XIV wydatków (LW. 58 340/1902).				
		<i>Do poz. 495.</i> Mniej o 9.000 K z powodu wstawienia wydatku tylko na jeden kurs dla pisarzy gminnych (LW				
		<i>Do poz. 497 a).</i> Odpada jako wydatek jednorazowo na r. 1902 uchwalony.				
		<i>Do poz. 499.</i> Pozycya nowa, uzasadniona w osobnem sprawozdaniu.				

**CZEŚĆ II.**

**DOCHODY.**

---

## Fundusz krajowy. Preliminarz na rok 1903.

Liczba		Poszczególnienie	Wniosek na rok 1903.		Wy- nikłość z roku 1901.	Kwota uchwa- lona na rok 1902.
rubryki	pozycyi		zwy- czajne	nadzw- yczajne		
K o r o n y						
I.		<b>Z a r z ą d.</b>				
	1	Dochód z 3%owych wkładek emerytalnych od płac urzędników krajowych . . . . .	25.000	—	26.356	20.888
	2	Zwroty zaliczek od urzędników krajowych z płac . . . . .	30.700	3.525	40.830	38.000
	3	Dochód ze stacyi elektrycznej w gmachu sejmowym . . . . .	5.000	—	6.594	4.000
	4	Sprzedaż książek i druków . . . . .	6.000	—	7.804	4.400
	5	Różne przygodne . . . . .	200	—	115	200
		Suma rubryki I. . . . .	66.900	3.525	81.699	67.488
			70.425			

### Wyjaśnienia.

Na rok 1903 preliniuje się . . . . . 70.425 K  
 W roku 1902 uchwalono . . . . . 67.488 „  
 zatem na r. 1903 preliniuje się *więcej* o . . . . . 2.937 K

*Do poz. 1.* Wynikłości wedle zamknięcia rachunków wynosiły:  
 w roku 1899 . . . . . 22.963 K  
 „ „ 1900 . . . . . 26.591 „  
 „ „ 1901 . . . . . 26.356 „ 75.910 K  
 przeciętnie . . . . . 25.303 „  
 preliniuje się w zaokrągleniu . . . . . 25.000 „

*Do poz. 2.* Wynikłości wynosiły w roku 1899 . . . . . 30.283 K  
 „ „ 1900 . . . . . 31.469 „  
 „ „ 1901 . . . . . 30.323 „ 92.075 K  
 przeciętnie . . . . . 30.691 „  
 preliniuje się w zaokrągleniu . . . . . 30.700 „  
 w zwyczajnych.

Preliminowany z tego tytułu dochód w r. 1903 dotyczy zwrotu zaliczek udzielonych z rubr. II. wyd., podczas gdy cyfry dotyczące zamknięcia rachunku za rok 1901 i budżetu za r. 1902 obejmują także zwroty zaliczek udzielonych z rubr. VIII. i IX. wyd., których zwrot obecnie preliniuje się osobno w dochodach rubr. V. w kwocie 6.700 K. i VI. doch. w kwocie 1.400 K. — Razem więc z tytułu zwrotu zaliczek od urzędników preliniuje się w tych trzech rubrykach 38.800 K czyli o 800 K *więcej* niż na r. 1902 uchwalono. — Nadto preliniuje się *w nadzwyczajnych* kwotę 3.525 K z tytułu reszty w dniu 1. stycznia 1903 zaliczki od Chudzikiewicza Stanisława, dla którego wstawiono do rubr. II. wydatków nową zaliczkę 7.200 K.

*Do poz. 3.* *Więcej* o 1.000 K z powodu rozszerzenia stacyi elektrycznej (LW. 69639/1902).

*Do poz. 4.* Ze sprzedaży ruskich książek szkolnych i innych uzyskano:  
 w roku 1899 . . . . . 6.221 K  
 „ „ 1900 . . . . . 4.525 „  
 „ „ 1901 . . . . . 7.804 „ 18.550 K  
 przeciętnie . . . . . 6.183 „  
 preliniuje się w zaokrągleniu . . . . . 6.000 „

Fundusz krajowy. Preliminarz na rok 1903.

Liczba		Poszczególności	Wniosek na rok 1903.		Wy- nikłość z roku 1901.	Kwota uchwa- lona na rok 1902.	
rubryki	pozycyi		zwy- czajne	nadzw- yczajne			
					K o r o n y		
II.		<b>Sprawy zdrowotne.</b>					
	6	Nadwyżka dochodów szpit. św. Łazarza w Krakowie: oddział chorych . . . . . 27.531 K " syfilit. . . . . 14.400 " " obłąkanych . . . . . 3.349 "	45.280	—	39.048	60.110	
	7	dtto — szpit. lwowskiego, oddziału chorych i położnic z klinikami . . . . .	—	—	—	4.579	
	8	dtto — zakładu dla obłąkanych w Kulparkowie . . . . .	41.481	—	88.588	53.386	
	9	Zwroty zaliczek od szpitali powszechnych z rachunków kwartalnych . . . . .	55.000	—	69.495	42.000	
	10	Zwroty od gmin za dawniejsze koszty leczenia . . . . .	150	—	30	400	
	11	Zwroty od szpitali powszechnych za sprawdzenie rachunków aptekarskich . . . . .	1.020	—	1.085	1.020	
Suma rubryki II. . . . .			142.931	—	198.246	161.495	

**Wyjaśnienia.**

Na rok 1903 preliminuje się w tej rubryce . . . . . 142.931 K  
W roku 1902 uchwalono . . . . . 161.495 "  
zatem na rok 1903 preliminuje się *mniej* o . . . . . 18.564 K  
Do poz. 6., 7. i 8. Na podstawie szczegółowych preliminarzy.  
Do poz. 9. Wynikłości wedle zamknięć rachunkowych wynosiły:  
w roku 1899 . . . . . 46.870 K  
" " 1900 . . . . . 49.820 "  
" " 1901 . . . . . 69.495 " 166.185 K  
przeciętnie . . . . . 55.395 "  
preliminuje się w zaokrągleniu . . . . . 55.000 "  
Do poz. 10. Wynikłości wynosiły w roku 1899 . . . . . 400 K  
" " 1900 . . . . . 16 "  
" " 1901 . . . . . 30 " 446 K  
przeciętnie . . . . . 148 "  
preliminuje się w zaokrągleniu . . . . . 150 "

Liczba		Poszczególności	Wniosek na rok 1903.		Wy- nikłość z roku 1901.	Kwota uchwa- lona na rok 1902.	
rubryki	pozycyi		zwy- czajne	nadzw- yczajne			
					K o r o n y		
III.		<b>Pomniki historyczne.</b>					
	12	Taksy krajowego archiwum aktów grodzkich i ziemskich we Lwowie i Krakowie . . . . .	450	—	320	450	

## Fundusz krajowy. Preliminarz na rok 1903.

Liczba		Poszczególności	Wniosek na rok 1903.		Wynikłość z roku 1901.	Kwota uchwalona na rok 1902.
rubryki	pozycyi		zwy- czajne	nadzw- yczajne		
			K o r o n y			
IV.		<b>Bezpieczeństwo publiczne.</b>				
	13	Nadwyżka od funduszu policyi krajowej	3.503	—	871	4.217
	14	Kwaterunkowe Żandarmeryi . . . . .	54.724	—	53.310	53.260
	15	Noclegowe Żandarmeryi . . . . .	86.049	—	86.050	86.049
	16	Udział administracyi politycznej za kwaterunek Żandarmeryi . . . . .	23.844	—	23.752	23.895
	17	Dochód:				
		a) z gmachu lwowskiego dla c. k. Żandarmeryi (dawnego) . . . . . 25.872 K				
		b) z gmachu lwowskiego c. k. Żandarmeryi (dobudowanego skrzydła) . . . . . 11.486 „				
		c) z realności dla c. k. Żandarmeryi w Czortkowie . . . . . 1.400 „	38.758	—	38.758	38.758
	17a)	Dochód z czynszu za kantynę w gmachu dla c. k. Żandarmeryi we Lwowie . . . . .	—	—	416	—
	18	Zwroty wydatków szupasowych . . . . .	14.000	—	13.913	14.500
		Suma rubryki IV. . . . .	220.878	—	217.070	220.679

### Wyjaśnienia.

Na rok 1903 preliminuje się w tej rubryce . . . . . 220.878 K  
 W roku 1902 uchwalono . . . . . 220.679 „  
 zatem na r. 1903 preliminuje się *więcej* o . . . . . 199 K

*Do poz. 13.* Preliminuje się na podstawie szczegółowego preliminarza.

*Do poz. 14.* Kwaterunkowe zawiera w sobie wynagrodzenie z c. k. Skarbu Państwa za kwatery: 10 oficerów przy sztabie . . . . . 11.128 K  
 2 majorów eksponowanych w Krakowie i Przemyśle . . . . . 3.068 „  
 14 rotmistrzów . . . . . 13.688 „  
 40 oficerów niższych stopni . . . . . 21.584 „  
 3 wachmistrzów rachunkowych . . . . . 1.368 „  
 3 woźnych . . . . . 1.368 „  
 na kancelaryę dla sztabu . . . . . 2.520 „  
 razem jak wyżej . . . . . 54.724 K

*Do poz. 15.* Noclegowe obliczone jest za 2.508 głów dziennie po 9<sup>4</sup> g za jednego żołnierza, za cały rok.

*Do poz. 16.* Udział administracyi politycznej mieści w sobie zwroty kwaterowego 2 oficerów i za umieszczenie w koszarach posterunkowych 226 żandarmów przeznaczonych dla kontroli bydła.

*Do poz. 17. a)* Pozycyę tę zamieszczono ze względu na wynikłości z r. 1901.

*Do poz. 18.* Wedle zamknięcia rachunków wynosiły dochody:  
 w roku 1899 . . . . . 13.773 K  
 „ „ 1900 . . . . . 14.983 „  
 „ „ 1901 . . . . . 13.913 „ 42 669 K  
 przeciętnie . . . . . 14.223 „  
 preliminuje się w zaokrągleniu . . . . . 14.000 „



## Fundusz krajowy. Preliminarz na rok 1903.

Liczba		Poszczególności	Wniosek na rok 1903.		Wy- nikłość z roku 1901.	Kwota uchwa- lona na rok 1902.
rubryki	pozycyi		zwy- czajne	nadzw- yczajne		
			K o r o n y			
V.		<b>Komunikacye.</b>				
	19	Myta na drogach krajowych . . . . .	464.000	—	496.219	464.000
	20	Odsetki zwłoki i kary konwencyonalne	2.600	—	2.529	2.200
	21	Grzywny za przestępstwa drogowe . .	320	—	331	320
	22	Datki dobrowolne od stron prywatnych na budowę dróg krajowych . . . . .	1.500	—	1.752	1.700
	23	Czynsz za użycie rowu drogi krajowej Gorlice-Konieczna na rurociąg na- ftowy . . . . .	1.796	—	1.796	1.796
	24	Zwroty kosztów wywłaszczenia gruntów pod budowę drogi krajowej Prze- worsk-Dynów . . . . .	—	3.858	7.167	3.858
	25	Subwencya z c. k. Skarbu Państwa na budowę drogi powiatowej, Jaworów- Niemirów-Rawa ruska . . . . .	—	60.000	61.000	60.000
	25a)	Zwrot kosztów podróży uczniów szkoły konduktorów na praktykę letnią, z poz. 186 rubr. X. wydatków r.1902	—	—	—	100
	26	Od stron rozmaitych ze spraw drogowych	5.000	—	5.849	5.000
	27	Zwrot zaliczkowo poniesionych wydat- ków administracyjnych spowodowa- nych budową kolei lokalnych od To- warzystw kolejowych: a) z tytułu kosztów komisyj- nych . . . . . 16.000 K b) z tytułu kosztów utrzy- mania personelu nieeta- towego . . . . . <u>22.770 „</u>	—	38.770	42.387	30.270
	28	Zwroty zaliczek z lat ubiegłych na płace urzędników Oddziału techniczno-dro- gowego i krajowego biura kolejowego	6.700	—	—	—
	29	Datki deklarowane przez Wydziały po- wiatowe na wykupno gruntów pod kolej transwersalną (c. k. państwową): a) Buczacz, rata roczna 2.000 K — g b) Czortków, „ „ — „ — „ c) Krosno, „ „ — „ — „ d) Nowy Targ „ „ — „ — „ e) Sanok „ „ 1.592 „ — „ f) Stanisławów, rata r. 1.510 „ 82 „ g) Tłumacz, rata roczna — „ — „	5.103	—	8.778	9.582
Suma rubr. V. .			487.019	102.628	627.808	578.826
			589.647			

## Fundusz krajowy. Preliminarz na rok 1903.

### Wyjaśnienia.

Do poz. 20. Dochody wynosiły: w roku 1899 . . . . . 2.998 K  
 " " 1900 . . . . . 2 282 "  
 " " 1901 . . . . . 2.529 "

razem . . . . . 7.809 K

przeciętnie 2.603 K przyjmuje się więc w zaokrągleniu . . . . . 2 600 "

Do poz. 21. Dochody wynosiły: w roku 1899 . . . . . 454 K  
 " " 1900 . . . . . 360 "  
 " " 1901 . . . . . 331 "

razem . . . . . 1.145 K

przeciętnie 381 K wstawia się jak w roku 1902 . . . . . 320 "

Do poz. 22. Preliminuje się *mniej* o 200 K niż w roku 1902 z tego powodu, iż gmina miasta Sokółów (powiatu Kolbuszowa) uiszcza już w ciągu roku 1902 ostatnią ratę datku dobrowolnego na budowę drogi krajowej Rzeszów-Nadbrzezie.

Do poz. 23. Jak w roku 1902 stosownie do przypadającej raty na rok 1903 w kwocie 1.796 K.

Do poz. 24. Jak w roku 1902 stosownie do przypadającej raty na rok 1903 od Wydziału powiatowego w Łańcucie (uchwała Wys. Sejmu z dnia 20. lutego 1898 na umorzenie reszty należności, która w chwili układania niniejszego preliminarza wynosi 7.715 K 64 g.

Do poz. 25. Wstawiono 60.000 K na budowę drogi Jaworów-Niemirów-Rawa ruska stosownie do oznajmienia c. k. Namiestnictwa, iż taką kwotę w preliminarzu budżetu rządowego na r. 1903 wstawiono (L.W. 84.292/902).

Do poz. 25. a) Nie prelimitowano żadnego dochodu, z powodu, iż wydatki na ten cel pokrywają fundusze odnośnych dróg bezpośrednio.

Do poz. 26. Preliminuje się jak na rok 1902.

Do poz. 27. Wstawiono *więcej* . . . . . 8.500 K  
 t. j. w takiej samej kwocie w jakiej wstawiono wydatki w rubr. VIII. poz. 237 β) i 240.

Do poz. 28. Dochody wynosiły: w roku 1899 . . . . . 5.528 K 34 g  
 " " 1900 . . . . . 6.496 " 76 "  
 " " 1901 . . . . . 8.277 " 10 "

razem . . . . . 20.302 K 20 g

przeciętnie . . . . . 6.767 " — "

wstawiono więc w zaokrągleniu . . . . . 6.700 " — "

Cyfry odnoszące się do zamknięcia rachunków z r. 1901 i budżetu na r. 1902, zamieszczono w rubr. I. przy poz. 2. dochodów.

Do poz. 29. Preliminuje się *mniej* o 4.479 K t. j. o datki od Wydziałów powiatowych w Czortkowie, Krośnie i Tłumaczu, od których ostatnie raty wstawione zostały do budżetu na rok 1902, tudzież z powodu odpisania reszty zaległego datku od Wydziału powiatowego w Nowym Targu. (L.W. 23.070/1902.)

Liczba		Poszczególnienie	Wniosek na rok 1903.		Wy- nikłość z roku 1901.	Kwota uchwa- lona na rok 1902.
rubryki	pozycyi		zwy- czajne	nadzw- yczajne		
<b>K o r o n y</b>						
VI.		<b>Budowy wodne i melioracye.</b>				
	30	Zwrot zaliczek na płace . . . . .	1.400	—	—	—
	31	Zwroty kosztów zdjęć i projektów melio- racyjnych . . . . .	4.413	—	—	3.504
	32	Subwencya ze Skarbu państwa dla biura melioracyjnego . . . . .	16.000	—	16.000	16.000
	33	Subwencya ze Skarbu państwa dla dozor- ców melioracyjnych . . . . .	4.000	—	4.000	4.000
		Do przeniesienia . . . . .	25.813	—	20.000	23.504

## Fundusz krajowy. Preliminarz na rok 1903.

Liczba		Poszczególne	Wniosek na rok 1903.		Wynikłość z roku 1901.	Kwota uchwalona na rok 1902.
rubryki	pozycyi		zwy- czajne	nadzw- yczajne		
K o r o n y						
VI.		Z przeniesienia . . . . .	25.813	—	20.000	23.504
	34	Subwencya ze Skarbu państwa na utrzymanie technika dla kultury i eksploatacyi torfowisk . . . . .	2.000	—	2.000	2.000
		<u>Suma rubryki VI. . . . .</u>	<u>27.813</u>	<u>—</u>	<u>22.000</u>	<u>25.504</u>

### Wyjaśnienia.

Na rok 1903 preliminuje się w tej rubryce . . . . . 27.813 K  
 W roku 1902 uchwalono . . . . . 25.504 „  
 zatem na rok 1903 preliminuje się *więcej* o . . . . . 2.309 K

*Do poz. 30.* Wynikłości wynosiły według zamknięcia rachunków:  
 w r. 1899 . . . . . 988 K  
 „ „ 1900 . . . . . 1.085 „  
 „ „ 1901 . . . . . 2.230 „      4.303 K  
 przeciętnie . . . . . „      1.434 „  
 preliminuje się w zaokrągleniu . . . . . „      1.400 „

Cyfry odnoszące się do zamknięcia rachunków za r. 1901 i budżetu r. 1902 zamieszczono w rubr. I. przy poz. 2 dochodów.

*Do poz. 31.* Preliminuje się w myśl uchwały Wys. Sejmu z 16. lutego 1894 zwrot zaliczek wypłaconych z rub. IX. funduszu krajowego w latach dawniejszych, od funduszu obwałowania Wisły w powiecie dąbrowskim, w sumie . . . . 4.412 K. 52 g.  
 Pierwszą ratę datku krajowego dla powyższego funduszu wstawiono równocześnie do preliminarza rubr. IX. wydatków funduszu kraj. na r. 1903.

Liczba		Poszczególne	Wniosek na rok 1903.		Wynikłość z roku 1901.	Kwota uchwalona na rok 1902.
rubryki	pozycyi		zwy- czajne	nadzw- yczajne		
K o r o n y						
VII.		<b>Rolnictwo.</b>				
	35	Zwroty zaliczek od nauczycieli szkół rolniczych . . . . .	4.000	—	4.330	3.400
	35a)	Zarząd centralny galic. Towarz. dla ogrodnictwa i pszczelnictwa we Lwowie, zwrot reszty pożyczki . . . . .	—	—	200	—
	36	Dochody ze szkoły gospodarstwa lasowego we Lwowie . . . . .	14.780	—	14.440	14.760
	37	Akademia rolnicza w Dublanach . . . . .	98.953	—	68.692	71.037
	38	Szkoła niższa rolnicza „ . . . . .	7.396	—	7.263	7.396
	39	Folwark „ . . . . .	41.624	—	46.449	40.094
	40	Szkoła gorzelnicza „ . . . . .	5.300	—	5.300	5.000
	41	Gorzelnia krajowa „ . . . . .	9.700	—	8.468	13.808
	42	Stacya doświadczalna chemiczno-rolnicza w Dublanach . . . . .	3.500	—	3.558	3.500
		<u>Do przeniesienia . . . . .</u>	<u>185.253</u>	<u>—</u>	<u>158.700</u>	<u>158.995</u>

## Fundusz krajowy. Preliminarz na rok 1903.

Liczba		Poszczególnienie	Wniosek na rok 1903.		Wy- nikłość z roku 1901.	Kwota uchwa- lona na rok 1902.
rubryki	pozycyi		zwy- czajne	nadzw- yczajne		
			K o r o n y			
VII.		Z przeniesienia .	185.253	—	158.700	158.995
	43	Szkoła średnia rolnicza w Czernichowie .	61.350	—	48.443	62.500
	44	Folwark w Czernichowie . . . . .	12.940	—	17.673	11.840
	45	Szkoła niższa rolnicza w Horodence . .	7.400	—	8.048	7.400
	46	„ „ „ „ Jagielnicy . .	13.110	—	18.233	12.110
	47	„ „ „ „ Kobiernicach .	15.030	—	19.758	15.180
	48	„ „ „ „ Bereźnicy . .	13.060	—	15.522	11.060
	49	„ „ „ „ Suchodole . .	13.658	—	19.156	12.380
	50	Szkoła ogrodnicza w Tarnowie . . . .	9.360	—	9.186	9.360
	51	Zakład sadowniczy w Zaleszczykach . .	6.000	—	800	5.700
	52	Stacya doświadczalna botaniczno-rolnicza we Lwowie . . . . .	4.000	—	2.786	4.000
	53	Dochody kraj. składu publicznego w Kra- kowie . . . . .	36.550	—	35.563	34.600
	54	Od Rady pow. w Zaleszczykach, na ko- szta założenia tamtejszej szkoły sa- downiczej przez lat 5 (4-ta rata) .	—	1.000	1 000	1.000
	55	Od gminy miata Zaleszczyki jak wyżej .	—	200	200	200
	56	Subwencya z c. k. Skarbu państwa — na założenie zakładu sadowniczego w Za- leszczykach, 3-cia rata z przyrzeczo- nych 40.000 K . . . . .	—	7.000	12.000	7.000
	57	Subwencya z c. k. Skarbu państwa na utrzymanie 4 nauczycieli wędrownych rolnictwa dla włóścian . . . . .	8.000	—	8.000	8.000
	58	Subwencya z c. k. Skarbu państwa na utrzymanie instruktora mleczarstwa .	2.000	—	2.000	2.000
	59	Subwencya na utrzymanie pomocnika in- struktora mleczarstwa . . . . .	1.200	—	1.200	1.200
	60	Subwencya na koszt licencyonowania bu- hajów . . . . .	8.000	—	—	8.000
	61	Subwencya na 2 instruktorów hodowli bydła . . . . .	4.000	—	—	4.000
	62	Subwencya z c. k. Skarbu państwa — na podniesienie uprawy tytoniu . . . .	2.000	—	2.000	2.000
	63	Subwencya na utrzymanie nauczyciela wę- drownego weterynaryi . . . . .	2.000	—	2.000	2.000
	63a)	Subwencya na kurs rolniczy dla nauczy- cieli szkół ludowych . . . . .	—	—	1.000	1.000
	64	Dochody Biura patronatu dla Spółek oszczę- dności i pożyczek:				
		a) Zwroty za druki i książki . . . . .	11.000	—	—	—
		b) Subwencya rządowa na cele Spółek oszczędności i pożyczek . . . . .	—	10.000	—	—
		Suma rubryki VII. .	415.911	18 200	383.268	381.525
			434.111			

## Fundusz krajowy. Preliminarz na rok 1903.

### Wyjaśnienia.

Do poz. 35. Więcej 600 K na podstawie przecięcia z trzech lat ostatnich i z powodu wstąpienia wyższego kredytu w wydatkach rubr. X. poz. 295.

Do poz. 35 a. Pozycyja ta odnosi się tylko do wynikłości z r. 1901.

Do poz. 36 do 53. Uzasadnienie w specjalnych preliminarzach tych zakładów.

Do poz. 63 a. Dochód ten odpada, albowiem w r. 1903 nie będzie kursu rolniczego dla nauczycieli szkół ludowych, skutkiem czego i w rubr. X. wydatków z r. 1903, odpadł uchwalony na r. 1902 wydatek.

Do poz. 64. Na podstawie specjalnego preliminarza uchwalonego do (LW. 85.541/902.)

Liczba		Poszczególnienie	Wniosek na rok 1903.		Wynikłość z roku 1901.	Kwota uchwalona na rok 1902.
rubryki	pozycyi		zwy- czajne	nadzw- yczajne		
K o r o n y						
VIII.		<b>Górnictwo.</b>				
	65	Subwencya ze Skarbu Państwa na utrzymanie krajowej szkoły górniczej i wiertniczej w Borysławiu . . . . .	9.000	—	9.000	9.000
IX.		<b>Przemysł i rękodzieła.</b>				
	66	Zwroty zaliczek od nauczycieli szkół i zakładów przemysłowych . . . . .	2.800	—	3.260	2.400
	67	Konwent PP. Benedyktynek w Przemyślu, zwrot bezprocentowej pożyczki udzielonej w sumie 10.000 K na budowę szkoły robót kobiecych, VII. rata . . . . .	—	600	600	600
	67a)	Kalwarya gmina, zwrot pożyczki 8.000 K udzielonej na budowę szkoły stolarskiej . . . . .	—	—	1.600	1.600
	68	Śniatyn, Wydział powiatowy, zwrot pożyczki 6.000 K udzielonej na zakupno realności dla szkoły koszykarskiej w Dżurowie, VI. rata . . . . .	—	400	—	400
	69	Kańczuga, szkoła koronkarska, zwrot pożyczki 600 K na zakupno materiału i wypłatę robocizny, spłacalnej w 5 ratach rocznych po 120 K, od r. 1902 począwszy . . . . .	—	120	—	120
	70	Stary Sącz, warsztat szewski, zwrot pożyczki 800 K na zasilenie kapitału obrotowego (I. i II. rata). . . . .	—	160	—	—
	71	Surówka August, stolarz we Lwowie, zwrot pożyczki 500 K udzielonej na rozwinięcie pracowni artystyczno-stolarskiej (I. i II. rata). . . . .	—	100	—	—
Suma rubr. IX. . . . .			2.800	1.380	5.460	5.120
			4.180			

## Fundusz krajowy. Preliminarz na rok 1903.

### Wyjaśnienia.

Na rok 1903 preliniuje się w tej rubryce . . . . .	4.180 K
W roku 1902 uchwalono . . . . .	5.120 „
	<hr/>
zatem na r. 1903 preliniuje się <i>mniej</i> o . . . . .	940 K

- Do poz. 66.* Dochody wynosiły wedle zamknięcia rachunków:
- |   |         |         |
|---|---------|---------|
| w roku 1899 . . . . .                   | — K     |         |
| „ „ 1900 . . . . .                      | 2.390 „ |         |
| „ „ 1901 . . . . .                      | 3.260 „ | 5.650 K |
|   | <hr/>   |         |
| przeciętnie . . . . .                   |         | 2.825 „ |
| preliniuje się w zaokrągleniu . . . . . |         | 2.800 „ |
- Do poz. 67.* W myśl warunków spłaty do LW. 44.301/95 wierzytelność z końcem roku 1903 wyniesie 5.800 K, zupełna zaś spłata tej pożyczki nastąpi w r. 1913.
- Do poz. 67a)* Nic się nie preliniuje, albowiem spłata tej pożyczki ustaje z końcem r. 1902.
- Do poz. 68.* W myśl warunków spłaty do LW. 14.701/898 wierzytelność z końcem r. 1903 wyniesie 5.800 K a zupełne jej umorzenie nastąpi w r. 1912.
- Do poz. 69.* W myśl warunków spłaty do LW. 73.927/901 wierzytelność z końcem r. 1903 wyniesie 360 K a zupełne jej umorzenie nastąpi w r. 1906.
- Do poz. 70.* Pożyczka nowa. Pożyczka udzielona z funduszu kraj. rubr. XII do spłaty w 10 ciu półrocznych ratach po 80 K (LW. 83.397/1896). Wierzytelność z końcem r. 1903 wyniesie 640 K, a zupełne jej umorzenie nastąpi w r. 1906.
- Do poz. 71.* Pożyczka nowa. Pożyczka udzielona z funduszu kraj. rubr. XII. do spłaty w 10-ciu półrocznych ratach po 50 K (LW. 33.875/1902). Wierzytelność z końcem r. 1903 wyniesie 400 K, a zupełne jej umorzenie nastąpi w r. 1906.

Liczba		Poszczególności	Wniosek na rok 1903		Wynikłość z roku 1901.	Kwota uchwalona na rok 1902.
rubryki	pożyczki		zwy- czajne	nadzw- yczajne		
K o r o n y						
X.		<b>Długi krajowe.</b>				
	72	Dochody byłych funduszków indemnizacyjnych:				
		I. Od obowiązanych:				
		a) Wypłata kapitałów i rent:				
		Galicja wschodnia . . . . .	101 K 86 g			
		„ „ zachodnia . . . . .	— „ — „			
		W. Ks. Krakowskie . . . . .	— „ — „	102	—	1.501
		<b>1.300</b>				<b>102</b>
		b) Odsetki za zwłokę i rozmaite inne dochody:				
		Galicja wschodnia . . . . .	1.150 K			
		„ „ zachodnia . . . . .	145 „			
		W. Ks. Krakowskie . . . . .	5 „	1.300	—	1.419
		<b>1.300</b>				<b>1.300</b>
		II. Dochód z zaległych dodatków indemnizacyjnych od kontrybuentów:				
		Galicja wschodnia . . . . .	22.000 K			
		„ „ zachodnia . . . . .	3.000 „			
		W. Ks. Krakowskie . . . . .	200 „	25.200	—	29.635
		<b>25.200</b>				<b>25.000</b>
	73	Z aktywów funduszu pożyczki krajowej z r. 1873. . . . .	400	—	—	400
		<b>Suma rubryki X. . . . .</b>	<b>27.002</b>	<b>—</b>	<b>32.555</b>	<b>26.802</b>

## Fundusz krajowy. Preliminarz na rok 1903.

### Wyjaśnienia.

Na rok 1903 preliniuje się w tej rubryce . . . . . 27.002 K  
 W roku 1902 uchwalono . . . . . 26.802 „

zatem na rok 1903 preliniuje się *więcej* o . . . . . 200 K

Do poz. 72. ad I. a). Preliminuje się na podstawie planu umorzenia.

Do poz. 72. ad I. b). Wynikłości z trzech lat ostatnich wynoszą:

w roku 1899 (wyjątkowo wyższa kwota)	4.074 K	
„ „ 1900	1.365 „	
„ „ 1901	1.419 „	6.858 K
przeciętnie		2.286 „

ze względu jednak na wynikłość z r. 1901 wynoszącą 1.419 K tudzież z uwagi, że dochodu tej pozycji nie można z góry dokładnie obliczyć, preliniuje się prawdopodobny dochód 1.800 K.

Do poz. 72. ad II. Według zamknięć rachunkowych, zaległości w dodatkach indemnizacyjnych z końcem r. 1901 wynosiły:

a) w Galicji wschodniej	134.918 K 90 g	
b) „ „ zachodniej	17.618 „ 76 „	
c) „ Wielkiem Księstwie Krakowskiem	7.162 „ 01 „	159.699 K 67 g

Z uwagi że wpływy z tego tytułu wynoszą w r. 1899	32.188 K
„ „ 1900	22.844 „
„ „ 1901	29.635 „

tudzież z uwagi, że po koniec kwietnia 1902 dochody te wynoszą zaledwie 6.957 K 26 g preliniuje się:

a) w Galicji wschodniej	22.000 K
b) „ „ zachodniej	3.000 „
c) „ W. Wielkiem Księstwie Krakowskiem	200 „

razem . . . . . 25.200 K

Do poz. 73. Preliminowany dochód stanowi ratę z pożyczki udzielonej powiatowi grybowskiemu, która w myśl uchwały sejmowej z dnia 3. maja 1900, ma być spłaconą w 16-tu latach po 400 K rocznie od 1. stycznia 1901 począwszy (L.W. 40.994/900 i 58.070/901) Na rok 1903 wstawia się 3-ą ratę w kwocie 400 K. Wierzytelność ta z końcem r. 1903 wyniesie 4800 K.

Liczba		Poszczególne	Wniosek na rok 1903.		Wynikłość z roku 1901.	Kwota uchwalona na rok 1902.
rubryki	pozycyi		zwy- czajne	nadzw- yczajne		
K o r o n y						
XI.		<b>Rozmaite.</b>				
	74	Odsetki od pieniędzy chwilowo lokowanych . . . . .	—	—	—	—
	75	Bohorodeczany, powiat, zwrot bezprocentowej pożyczki 8.339 K 20 g. z tytułu zapłaconej c. k. Skarbowi Państwa w zastępstwie powiatu reszty bezprocentowej pożyczki 10.000 K udzielonej w r. 1899 powiatowi bohorodeczańskiemu za poręczeniem kraju, VIII rata	—	834	833	834
	75a)	Dochód z przelania do skarbu krajowego pozostałości z funduszu zapomogi z r. 1866. . . . .	—	—	9.152	1.045
	76	Dochód ze sprzedaży kart myśliwskich . . . . .	24.000	—	24.502	28 000
		Do przeniesienia . . . . .	24.000	834	34.487	29.879

## Fundusz krajowy. Preliminarz na rok 1903.

Liczba		Poszczególnienie	Wniosek na rok 1903.		Wy- nikłość z roku 1901.	Kwota uchwa- lona na rok 1902.
rubryki	pozycyi		zwy- czajne	nadzwy- czajne		
K o r o n y						
XI.		Z przeniesienia .	24 000	834	34.487	29.879
	77	Bonifikacya z c. k. Skarbu Państwa za zrzeczenie się poboru dodatku krajo- wego do podatku osobisto-dochodo- wego . . . . .	712.234	—	686.452	742.000
	78	Bonifikacya z galic. fund. propinacyjnego: a) dla kraju . . . . . 300.000 K b) „ powiatów . . . . . 100.000 „	400.000	—	400 000	400.000
	79	Rozmaite zwroty i inne nieprzewidziane dochody . . . . .	1.520	—	787	1.520
		<u>Suma rubryki XI. .</u>	<u>1.137.754</u>	<u>834</u>	<u>1.121.726</u>	<u>1,173 399</u>
			<u>1,138.588</u>			
		<b>Wyjaśnienia.</b>				
		<i>Do poz. 75 a).</i> Nie się nie prelinuje, albo- wiem do budżetu na r. 1902 wsta- wiono już ostatnie raty wedle planu umorzenia.				
		<i>Do poz. 76.</i> Dochody z taks myśliwskich wy- nosiły w ostatniem 3-leciu: w r. 1899 25.836 K, w r. 1900 — 22.335 K, w r. 1901 — 24.502 K, razem 72 673 K. przeciętnie 24.224 K, — prelinuje się w zaokrągleniu 24 000 K.				
		<i>Do poz. 77.</i> <i>Mniej</i> o 29.766 K, stosownie do preliminarza państwowego na r. 1903, wedle którego na Galicyę przy- pada tylko 712.234 K (LW. 86.271/02).				
XII.		<b>Oplaty konsumcyjne.</b>				
	80	Dochody z krajowej opłaty konsumcyjnej: a) od piwa . . . . . 700.000 K b) 30% dodatek krajowy do podatku konsumcyj- nego od wina . . . . . 60.000 „ c) Udział kraju w nad- wyżce dochodów z pod- wyższonego państwo- wego podatku konsum- cyjnego od spirytusu w myśl ustawy z d 8. lipca 1901 Nr. 86 mia- nowicie: 28:3423% od 19,600.000 K 5,555.090 K	6,315 090	—	3,633.448	6,201.720

### Wyjaśnienia.

*ad a)* Dochód z krajowych opłat konsumcyjnych od piwa w myśl ustawy z dnia 4. lipca 1899 Nr. 93. Dz. u. kr. prelinuje się na podstawie zawartych kontraktów dzierżawnych, jak na rok 1902 w kwocie 700.000 K.



## Fundusz krajowy. Preliminarz na rok 1903.

ad b) 30% dodatek od podatku od wina, moszczu, zacieru winnego i moszczu owocowego wynosił w roku 1899 — 59.666 K, w roku 1900 — 63.111 K, w roku 1901 — 66.638 K, razem 189.415 K, przeciętnie 63.138 K, preliniuje się w zaokrągleniu kwotę 60.000 K.

ad c) Udział kraju w nadwyżce dochodów z powyższego państwowego podatku konsumcyjnego od spirytusu preliniuje się 5,555.090 K na zasadzie ustawy z d. 8. lipca 1901 roku Nr. 86 Dz. p. p. mianowicie 28,3423% od sumy 19,600.000 K (Lw. 86.271/902)

W ogólności dochody z krajowych opłat konsumcyjnych na rok 1903 preliniuje się *większe* o 113.370 K.  
(Lw. 84.436/902).

Liczba		Poszczególnienie	Wniosek na rok 1903.		Wy- nikłość z roku 1901.	Kwota uchwa- lona na rok 1902
rubryki	pozycyi		zwy- czajne	nadzw- yczajne		
<b>K o r o n y</b>						
XIII.	81	Pozostałość z rachunków z lat ubiegłych.  <b>Wyjaśnienie.</b> Na rok 1903 wstawia się całą nadwyżkę dochodów z rachunku roku 1901 wynoszącą 178.521 K 77 gr.	—	178.522	—	—
XIV.	82	<b>Dodatki do podatków.</b> Dodatki do podatków od ogólnej sumy podatków 23,600.000 K (wydatność 1 grosza = 236.000 K):  1. <i>Dla Galicyi wschodniej i zachodniej:</i> a) od podatku gruntowego i domowego w sumie 16,850.924 K (92%) po 60 g = 10,110.554 K b) od podatku zarobkow. i innych podatków w sumie 4,861.076 K (92%) po 66 g = . . . . . 3,208.310 „  2. <i>Dla Wielkiego Księstwa Krakowskiego:</i> a) od podatku gruntowego i domowego w sumie 1,465.298 K (8%) po 49 g = . . . . . 717.996 „ b) od podatku zarobkow. i innych podatków w sumie 422.702 K (8%) po 55 g = . . . . . 232.486 „	14,269,346	—	15,485,616	13,964,338
<b>Wyjaśnienia.</b> Na podstawie wyluszczonej szczegółowo w sprawozdaniu o budżecie na r. 1903.						





Wydatki.

Fundusz szkolny krajowy.

Liczba		S u m a r y u s z	W niosek na rok 1903.		Wyni- kłość z roku 1901.	Kwota uchwa- lona na rok 1902
rubryki	pozycyi		zwy- czajne	nadzw- yczajne		
K o r o n y						
<b>W y d a t k i.</b>						
I.	1-7	Płace, remuneracye za udzielanie nauki religii, dodatki pięcioletnie, wynagrodzenia za godziny nadobowiązkowe i na zastępstwo nauczycieli urlopowanych . . . . .	9,704.190	—	8,368.311	8,580.000
II.	8-11	Remuneracye i zapomogi, zasiłki na urządzenie kursów wakacyjnych, roczniczych i specjalnych, oraz remuneracye za roboty ręczne . . . . .	116.200	—	101.303	116.200
III.	12	Koszta podróży i diety nauczycieli przeniesionych ze względów służbowych . . . . .	13.000	—	12.959	13.000
IV.	13-16	Dodatek do funduszu emerytalnego, interkalarya, emerytury dla tracących posady i dary z łaski . . . . .	94.173	5.000	92.493	98.710
V.	17	Zasiłki dla funduszków szkolnych miejscowych na budowę szkół . . . . .	200.000	200.000	199.211	400.000
VI.	18-21	Na zasiłki dla funduszków szkolnych miejscowych na utrzymanie szkół, utrzymanie budynku szkolnego w Tarnowie, mniejsze potrzeby szkolne i urzędowe oraz koszta nadzoru funduszków szkolnych miejscowych . . . . .	303.588	640	260.644	230.178
VII.	22	Na przybory naukowe ogólnej natury i dla nauk praktycznych . . . . .	44.700	—	36.920	44.700
VIII.	23	Na biblioteki okręgowe . . . . .	10.000	—	10.000	10.000
IX.	24	Na konferencye okręgowe . . . . .	83.376	—	72.174	79.263
X.	25	Stypendya dla uczniów i uczennic Seminarjów nauczycielskich . . . . .	200.000	—	199.418	200.000
Do przeniesienia . . . . .			10,769.227	205.640	9,353.433	9,772.051

Preliminarz na rok 1903.

Wydatki.

Liczba		S u m a r y u s z	Wniosek na rok 1903.		Wyni- kłość z roku 1901.	Kwota uchwa- lona na rok 1902
rubryki	pozycyi		zwy- czajne	nadzw- yczajne		
K o r o n y						
		Z przeniesienia . . .	10,769.227	205.640	9,353.433	9,772.051
XI.	26	Na rozmaite wydatki . . . . .	24.600	—	23.600	23.600
XII.	27	Zasilki dla szkół utrzymywanych przez korporacye . . . . .	—	48.136	46.906	47.236
		<u>Suma wydatków . . . . .</u>	<u>10,793.827</u>	<u>253.776</u>	<u>9,423.939</u>	<u>9,842.887</u>
		<u>Ogółem . . . . .</u>	<u>11,047.603</u>			
		W porównaniu z kwotą uchwaloną na r. 1902	9,842.887			
		okazuje się wydatek większy o . . . . .	1,204.716			
		a mianowicie:				
		Rubr. I. więcej o 1,124.190 K mniej —				
		"  IV.   "  o       463   "  "       —				
		"  VI.   "  o     74.050 "  "       —				
		"  IX.   "  o      4.113 "  "       —				
		"  XI.   "  o      1.000 "  "       —				
		"  XII.  "  o       900  "  "       —				
		<u>Razem więcej o 1,204.716 K mniej —</u>				
		Ogółem więcej jak wyżej o 1,204.716 co przy pojedynczych rubrykach i pozycjach szczegółowo wyjaśniono.				

Dochody.

Fundusz szkolny krajowy.

Liczba		S u m a r y u s z	Wniosek na rok 1903.		Wyni- kłość z roku 1901.	Kwota uchwa- lona na rok 1902
rubryki	pozycyi		zwy- czajne	nadzw- yczajne		
K o r o n y						
<b>D o c h o d y.</b>						
I.	1-7	Odsetki od kapitałów . . . . .	69.023	—	69.554	68.839
II.	8-15	Dochody z dóbr, realności i innych praw	43.416	—	43.447	43.416
III.	16-26	Dodatki . . . . .	2,827.704	—	2,788.416	2,815.704
IV.	27	Zysk ze sprzedaży książek szkolnych .	5.670	—	5.670	5.670
V.	28	Zapisy i darowizny . . . . .	—	—	—	—
VI.	29	Taksy od spadków . . . . .	130.000	—	106.058	95.000
VII.	30	Rozmaite wpływy . . . . .	—	—	108.707	—
VIII.	31	Dodatek z c. k. Skarbu państwa . . .	109.886	—	109.886	109.886
IX.	32	Zwroty zaliczek udzielonych gminom na budynki szkolne z lat dawniejszych	710	—	4.941	3.570
<u>Suma dochodów własnych.</u>			3,186.409	—	3,236.679	3,142.085
Z porównania z sumą wydatków . . . .			10,793.827	253.776		
okazuje się niedobór do pokrycia z fun- duszu krajowego . . . . .			7,607.418	253.776		
<u>Razem . . . .</u>			7,861.194			
W porównaniu uchwalonych dochodów na rok 1902. . . . .			3,142.085			
z preliminowanymi dochodami na rok 1903			3,186.409			
okazuje się prawdopodobny wzrost do- chodów o . . . . .			44.324			
a mianowicie:						
W rubr. I. więcej o 184 K						
" " III. " 12.000 "						
" " VI. " 35.000 "						
" " IX. mniej o — 2.860 K						
<u>Razem więcej o 47.184 K mniej 2.860 K</u>						

Preliminarz na rok 1903.

Dochody.

Liczba		S u m a r y u s z	Wniosek na rok 1903.		Wyni- kłość z roku 1901.	Kwota uchwa- lona na rok 1902
rubryki	pozycyi		zwy- czajne	nadzw- yczajne		
			K o r o n y			
		<p>wogóle więcej jak wyżej o 44.324 K.</p> <p>Porównując zwiększone dochody o 44.324 K ze zwiększonymi wydatkami o <u>1,204.716 K</u></p> <p>okazuje się zwiększony niedobór o 1,160.392 K</p> <p>spowodowany; zorganizowaniem 73 no- wych szkół i rozdzieleniem 8 szkół prze- pełnionych, każdej na 2 szkoły odrębne; reorganizacją 96 szkół na więcej klaso- we; stałem obsadzeniem większej liczby posad z powodu przybytku nauczycieli kwalifikowanych, wreszcie podwyższeniem płac nauczycieli po myśli uchwały Wyso- kiego Sejmu z d. 11. lipca 1902 a w końcu naturalnym rozwojem szkół w ogóle.</p>				

Wydatki.

Fundusz szkolny krajowy.

Liczba		Poszczególnienie	Wniosek na rok 1903.		Wyni- kłość z roku 1901.	Kwota uchwa- lona na rok 1902
rubryki	pozycyi		zwy- czajne	nadzw- yczajne		
			K o r o n y			
<b>W y d a t k i.</b>						
<b>I. Płace i dodatki.</b>						
	1	Na płace i dodatki na mieszkanie nauczy- cieli etatowych . . . . . 6,264.000 K a oprócz tego na mocy uchwały Sejmu z dnia 11. lipca 1902 dodatkowo jako zwiększenie kosztów po- prawy plac nauczyciel- skich . . . . . 636.190 K	6,900.190	—	5,887.224	6,016.000
	2	Na wynagrodzenie nauczycieli nadetatowych	1,390.000	—	1,153.031	1,254.000
	3	Na płace i dodatki na mieszkanie etatowych nauczycieli religii . . . . .	359.000	—	295.876	330.000
	4	Na remuneracye za udzielenie nauki religii .	110.000	—	109.896	100.000
	5	Na dodatki pięcioletnie nauczycieli . . . .	660.000	—	654.315	630.000
	6	Na wynagrodzenie nauczycieli za godziny nadobowiązkowe . . . . .	225.000	—	208.030	200.000
	7	Na zastępstwo nauczycieli urlopowanych .	60.000	—	59.939	50.000
		<u>Suma rubryki I. . . .</u>	<u>9,704.190</u>	<u>—</u>	<u>8,368.311</u>	<u>8,580.000</u>
<b>II. Remuneracye i zasiłki.</b>						
	8	Remuneracye i zapomogi dla nauczycieli .	44.000	—	44.000	44.000
	9	Na zasiłki dla nauczycieli przeznaczonych na kursa:				
		1) Na 4 kursa wakacyjne dla niekwalifiko- wanych sił nauczycielskich po 2.700 K razem . . . . . 10.800 K				
		2) Na kursa rolnicze i sado- wnicze dla nauczycieli szkół wiejskich:				
		Do przeniesienia 10.800 K.	44.000	—	44.000	44.000



Preliminarz na rok 1903.

Wydatki.

Liczba		Poszczególności	Wniosek na rok 1903.		Wynikłość z roku 1901.	Kwota uchwalona na rok 1902
rubryki	pozycyi		zwy- czajne	nadzw- yczajne		
K o r o n y						
		Z przeniesienia 10.800 K.	44.000	—	44.000	44.000
		a) całoroczny kurs rol- niczy . . . . . 6.000 K				
		b) 4 kursa sado- wnicze i 2 pszczelnicze 7.000 K				
		c) kurs uprawy tytoniu . . . . . 1.000 K	14.000 K	24.800	5.500	24.800
	10	Na kursa nauki zręczności dla nauczycieli, a to:	6.400	—	3.200	6.400
		a) 2 kursa slōjdu drzewnego . . . . . 3.200 K				
		b) 1 kurs koszykarstwa . . . . . 1.600 K				
		c) 1 kurs kartoniarstwa . . . . . 1.600 K				
	11	Remuneracye na naukę robót ręcznych . . . . .	41.000	—	48.603	41.000
		Suma rubryki II. . . . .	116.200	—	101.303	116.200
III.	12	Na koszta podróży i diety nauczycieli przeniesionych ze względów służbo- wych . . . . .	13.000	—	12.959	13.000
IV.		<b>Dodatki i dary z łaski.</b>				
	13	Dodatek stały do funduszu szkolnego krajo- wego emerytalnego . . . . .	25.600	—	25.600	25.600
	14	Interkalarya przypadające z funduszu szkol- nego krajowego na rzecz krajowego funduszu szkolnego emerytalnego za I. kwartał w razie opróżnienia posad na- uczycielskich . . . . .	51.073	—	49.908	50.870
	15	Na emerytury dla nauczycieli, którzy tracą posady wskutek reorganizacyi szkół . . . . .	—	5.000	3.152	5.000
	16	Dary z łaski dla wdów po nauczycielach i byłych nauczycieli, a to:				
		a) stałe według wykazu „C)“ 11.000 K 18 h. a oprócz tego na mocy uchwały Sejmu z dnia 9. lipca 1902 dodatkowo . . . . . 500 „ —				
		b) jednorazowe . . . . . 6.000 „ —				
		Razem . . . . .	17.500	—	13.833	17.240
		Suma rubryki IV. . . . .	94.173	5.000	92.493	98.710

Wydatki.

Fundusz szkolny krajowy.

Liczba		Poszczególnienie	Wniosek na rok 1903.		Wynikłość z roku 1901.	Kwota uchwalona na rok 1902
rubryki	pozycyi		zwy- czajne	nadzw- yczajne		
			K o r o n y			
V.	17	Na zasiłki dla funduszków szkolnych miejscowych na budowę szkół . . . . .	200.000	200.000	199.211	400.000
VI.	18	Na zasiłki dla funduszków szkolnych miejscowych na utrzymanie szkół . . . . .	140.000	—	115.343	80.000
	19	Na utrzymanie budynku szkolnego w Tarnowie . . . . .	560	640	16	1.200
	20	Na mniejsze potrzeby szkolne i urzędowe . . . . .	143.028	—	129.989	136.978
	21	Na kosztą nadzoru funduszków szkolnych miejscowych . . . . .	20.000	—	15.296	12.000
		Suma rubryki VI. . . . .	303.588	640	260.644	230.178
VII.	22	Na przybory naukowe:				
		a) ogólnej natury . . . . . 36.000 K				
		b) dla nauk praktycznych:				
		1) na zakupno przyborów i narzędzi dla kursów rolniczych. . . . . 3.500 K				
		2) na narzędzia dla ogrodów szkolnych 1.000 K				
		3) na warszaty i narzędzia do slójdru 2.000 K				
		4) na urządzenie pracowni koszykarskich . . . . . 1.000 K				
		5) na przybory do robót kartoniar- skich . . . . . 600 K				
		6) na urządzenie gospodarstwa ko- biecego . . . . . 600 K	8.700K			
			44.700	—	36.920	44.700
VIII.	23	Na biblioteki okręgowe . . . . .	10.000	—	10.000	10.000
IX.	24	Na konferencye okręgowe . . . . .	83.376	—	72.174	79.263
X.	25	Na stypendya dla uczniów i uczniie seminaryów nauczycielskich . . . . .	200.000	—	199.418	200.000

Preliminarz na rok 1903.

Wydatki.

Liczba		Poszczególnienie	Wniosek na rok 1903.		Wyni- kłość z roku 1901.	Kwota uchwa- lona na rok 1902
rubryki	pozyeyi		zwy- czajne	nadzw- yczajne		
			K o r o n y			
XI.	26	<b>Na rozmaite wydatki a to:</b>				
		a) na potrzeby szkół ogólnej natury . . . . .	3.000	K.		
		b) na drobne wydatki Rad szkolnych okręgowych. . . . .	3.600	"		
		c) na wydawnictwo dziennika urzędowego Rady szkolnej krajowej . . . . .	5.000	"		
		na podstawie odezwy Wydziału kraj. do L. 40.658/902 dodatkowo . . . . .	1.000	"		
		d) na koszta zarządu z powodu przelania funduszków szkolnych okręgowych do funduszu szkolnego krajowego . . . . .	12.000	"		
		Razem . . . . .	24.600	—	23.600	23 600
XII.	27	<b>Zasiłki dla szkół utrzymywanych przez korporacje:</b>				
		a) dla szkoły klasztornej PP. Benedyktynek obrz. orm. we Lwowie . . . . .	—	6.000	6.000	6.000
		b) dla szkoły klasztornej PP. Klarysek w Starym Sączu . . . . .	—	3.000	3.000	3.000
		c) dla szkoły klasztornej PP. Benedyktynek obrz. łać. w Przemyślu . . . . .	—	6.336	6.006	6.336
		d) dla szkoły żeńskiej PP. Bazylianek w Jaworowie . . . . .	1.600	K		
		na podstawie odezwy Wydziału krajowego do L. 39.562 z r. 1902 jednorazowo. . . . .	400	K	1.600	1.600
		e) dla szkoły wydziałowej żeńskiej św. Scholastyki w Krakowie . . . . .	—	5.000	5.000	5.500
		Do przeniesienia . . . . .	—	22.336	21.606	21.936

Wydatki.

Fundusz szkolny krajowy.

Liczba		Poszczególnienie	Wniosek na rok 1903.		Wynikłość z roku 1901.	Kwota uchwalona na rok 1902
rubryki	pozycyi		zwy- czajne	nadzw- yczajne		
			K o r o n y			
		Do przeniesienia . . . . .	--	22.336	21.606	21.936
		f) dla szkoły wydziałowej żeńskiej św. Tomaszka w Krakowie . . . . .	—	1.500	1.000	1.000
		g) dla szkoły żeńskiej Augustynek w Krakowie . . . . .	—	1.400	1.400	1.400
		h) dla szkoły żeńskiej w Stryju utrzymywanej przez Towarzystwo pedagogiczne . . . . .	—	1.000	1.000	1.000
		i) dla szkoły izraelskiej w Brodach . . . . .	—	12.000	12.000	12.000
		k) dla internatu PP. Bazylianek we Lwowie . . . . .	—	1.000	1.000	1.000
		l) dla szkoły zręczności oddziału Towarzystwa pedagogicznego w Krakowie . . . . .	—	600	600	600
		m) dla szkoły sióstr miłosierdzia w Rozdole . . . . .	—	1.200	1.200	1.200
		n) dla szkoły sióstr Felicyanek w Besku . . . . .	—	400	400	400
		o) dla szkoły izraelskiej w Tarnopolu . . . . .	—	3.000	3.000	3.000
		p) dla szkoły sióstr Felicyanek w Uhnowie . . . . .	—	600	600	600
		r) dla krakowskiej gminy ewangelickiej na ukończenie budowy szkoły przy kościele św. Marcina . . . . .	—	—	1.000	—
		s) dla Zakładu im. św. Heleny we Lwowie na utrzymanie 4-klas. szkoły utrzymywanej przez SS. Felicyanki . . . . .	—	500	500	500
		t) dla szkoły w Bełzie utrzymywanej przez SS. Felicyanki . . . . .	—	600	600	600
		u) dla Sióstr Miłosierdzia w Nowosiólkach na umorzenie długu zaciągniętego na budowę szkoły . . . . .	—	—	1.000	—
		w) dla utrzymywanego przez Zbór izraelski we Lwowie zakładu dla kształcenia kandydatów na nauczycieli religii mojżeszowej w szkołach ludowych . . . . .	—	2.000	—	2.000
		<b>Suma rubryki XII. . . . .</b>	—	<b>48.136</b>	<b>46.906</b>	<b>47.236</b>

**W y j a ś n i e n i a .**

Do rubryki I. poz. 1. Wydatki na płace i dodatki na mieszkanie nauczycieli etatowych wynoszą według załączonego wykazu A) . . . . . 6,960,270 K

z kwoty tej potrąca Rada szkolna krajowa tytułem interkalaryów na podstawie dotychczasowych wyników 10% t. j. kwotę . . . . . 696.027 K

zostaje przeto . . . . . 6,264.243 K

a preliminuje się po zaokrągleniu wydatek w kwocie . . . . . 6,264.000 K

Na rok 1902 proponowany został ten wydatek w wysokości 6,016.000 K

Wydatek na rok 1903 preliminowany, jest więc większy od dozwolonego na rok 1902 o . . . . . 248.000 K

a oprócz tego na mocy uchwały Sejmu z dnia 11. lipca 1902 dodatkowo na podwyżkę płac nauczycielskich . . . . . 636 190 K

Przyczyny tego wzrostu są:

1) w zorganizowaniu 73 nowych szkół i rozdzieleniu 8 szkół przepelnionych, każdej na dwie szkoły odrębne a to męskie i żeńskie;

2) w reorganizacji 96 szkół na więcej klasowe, z tych jednej 5-cio klasowej wydziałowej połączonej z 4 klasową pospolitą na 6 klasową wydziałową połączoną z 4 klasową pospolitą, jednej 3 klasowej wydziałowej połączonej z 4 klasową pospolitą na 5 klasową wydziałową, z 4 klasowych pospolitych, dziewięciu 6 klasowych pospolitych na 3 klasowe wydziałowe połączone z 4 klasową pospolitą, jednej 4 klasowej pospolitej na 3 klasową wydziałową z 4 klasową pospolitą, pięć 5 klasowych na 6 klasowe, pięć 4 klasowych mieszanych na 5 klasowe mieszane, trzech 4 klasowych na 5 klasowe, pięć 3 klasowych na 4 klasowe, pięć 2 klasowych na 4 klasowe, jednej 1 klasowej na 4 klasową mieszaną i pięć 1 klasowych na 2 klasowe;

3) w stałym obsadzeniu większej liczby posad z powodu przybytku nauczycieli kwalifikowanych;

4) i na mocy uchwały Sejmu z dnia 11. lipca 1902 na podwyżkę płac nauczycieli dodatkowo . . . . . 636.190 K

Do rubryki I. poz. 2. Wedle wykazu E) przypada na wynagrodzenie nauczycieli nadetatowych kwota . . . . . 1,544.628 K

od tej kwoty potrąca c. k. Rada szkolna krajowa z powodu posad nieobsadzonych lub obsadzonych siłami niekwalifikowanymi na podstawie dotychczasowych wyników 10% w kwocie . . . . . 154.462 K

zostaje przeto . . . . . 1,390.166 K

a preliminuje się okrągło . . . . . 1,390.000 K

zatem więcej o . . . . . 136.000 K  
niż proponowano na rok 1902.

Wydatki.

Fundusz szkolny krajowy.

- Do rubryki I. poz. 3. Wedle wykazu B) wynoszą płace wraz z dodatkami na mieszkanie nauczyciel religii kwotę . . . . . 448.800 K
- od tej kwoty strąca c. k. krajowa Rada szkolna tytułem opróżnionych posad na podstawie wyników 20% w kwocie . . . . . 89.760 K
- zostaje zatem . . . . . 359.040 K
- a preliminuje się okrągło . . . . . 359.000 K
- to jest o . . . . . 29.000 K
- więcej niż proponowano na rok 1902 a to z powodu systemizowania nowych posad nauczycieli religii.
- 10.000
- Do rubryki I. poz. 4. Preliminuje się o ~~25.000~~ K więcej niż na rok 1902 uwzględniając wzrost naturalny na podstawie dotychczasowych wyników.
- 30.000
- Do rubryki I. poz. 5. Preliminuje się o ~~60.000~~ K więcej niż na r. 1902 z powodu wzrostu liczby nauczycieli i kwinkweniów.
- Do rubryki I. poz. 6. Ze względu na to, że faktyczny wydatek spowodowany głównie zaprowadzeniem nauki podzielnej wynosił już w roku 1901 o 8.030 K. więcej aniżeli preliminowano na rok 1902 proponuje się ten wydatek na rok 1903 w kwocie . . . . . 225.000 K
- zatem o 25.000 K więcej niż na rok 1902
- Do rubryki I. poz. 7. Preliminuje się więcej o 10.000 K niż na rok 1902 z powodu wzrostu liczby urlopów.
- Do rubryki II. poz. 8. Preliminuje się tak samo jak na rok 1902.
- Do rubryki II. poz. 9. Preliminuje się tak samo jak na rok 1902.
- Do rubryki II. poz. 10. Preliminuje się tak samo jak na rok 1902.
- Do rubryki II. poz. 11. Preliminuje się tak samo jak na rok 1902.
- Do rubryki III. poz. 12. Preliminuje się tak samo jak na rok 1902.
- Do rubryki IV. poz. 13. Preliminuje się tak samo jak na rok 1902.
- Do rubryki IV. poz. 14. Preliminuje się wydatek w wysokości faktycznej kwoty z powodu opróżnionych posad nauczycielskich.
- Do rubryki IV. poz. 15. Preliminuje się tak samo jak na rok 1902.
- Do rubryki IV. poz. 16. Preliminuje się mniej o 240 K. niż na rok 1902 z powodu śmierci jednej nauczycielki, natomiast więcej o 500 K. po myśli uchwały W. Sejmu z dnia 9 lipca 1902 a to dla Gabryeli Ludwińskiej 100 K i dla Michała Michalskiego 400 K rocznie. Wogóle więcej o 260 K aniżeli na rok 1902.
- Do rubryki V. poz. 17. Preliminuje się tak samo jak na rok 1902.

Preliminarz na rok 1903.

Wydatki.

- Do rubryki VI. poz. 18.* Preliminuje się o 60.000 K więcej niż na rok 1902 z powodu wzrostu orzeczeń przyznających zasiłki te na mocy ustawy.
- Do rubryki VI. poz. 19.* Preliminuje się tak samo jak na rok 1902.
- Do rubryki VI. poz. 20.* Preliminuje się wedle wykazu D) więcej o 6.050 K niż na 1902 z powodu przeistoczenia szkół na więcej klasowe i nowo zorganizowania szkół ludowych.
- Do rubryki VI. poz. 21.* Preliminuje się o 8.000 K więcej niż na rok 1902 z powodu wzrostu liczby szkół.
- Do rubryki VII. poz. 22.* Preliminuje się tak samo jak na rok 1902.
- Do rubryki VIII. poz. 23.* Preliminuje się tak samo jak na rok 1902.
- Do rubryki IX. poz. 24.* Preliminuje się więcej o 4.113 K niż na rok 1902 na podstawie załączonego wykazu G).
- Do rubryki X. poz. 25.* Preliminuje się tak samo jak na rok 1902.
- Do rubryki XI. poz. 26.* Preliminuje się tak samo jak na rok 1902.
- Do rubryki XII. poz. 27.* Preliminuje się więcej o 900 K jak na rok 1902, z powodu przyznania kwoty 400 K tytułem jednorazowej subwencji dla 5 klasowej szkoły wydziałowej żeńskiej w Jaworowie utrzymywanej przez SS. Bazylianki, LW. 39.562/902, tudzież kwoty 500 K tytułem podwyższenia dotychczasowej subwencji w kwocie 1000 K dla szkoły wydziałowej żeńskiej św. Tomasza w Krakowie jak LW. 76.924/902.

Dochody.

Fundusz szkolny krajowy.

Liczba		Poszczególne	Wniosek na rok 1903.		Wynikłość z roku 1901.	Kwota uchwalona na rok 1902
rubryki	pozytywi		zwy- czajne	nadzw- yczajne		
K o r o n y						
<b>D o c h o d y.</b>						
<b>I. Odsetki od kapitałów.</b>						
1		Odsetki od kapitału wypożyczonego na uposażenie funduszu pożyczkowego na budowę szkół:				
		a) 6% od 10.000 K., w listach zastawnych Zakł. kredytow. w Krakowie . . . . .	600 K. — g.			
		b) 4½% od 26.400 K., w listach zastawnych Banku krajowego . . . . .	1.188 " — "			
		c) 4½% od 224.800 K., w obligacjach gal. pożyczek krajowych . . . . .	10.116 " — "			
		d) 4½% od 186.600 K., w listach zastawnych galic. Towarzystwa kredytowego ziemskiego . . . . .	8.397 " — "			
		e) 4% od 1.200 K., w listach zastawnych galic. Towarzystwa kredytow. ziemskiego . . . . .	48 " — "			
		f) 4% od 135.000 koron w listach zastawnych galicyjskiego Towarzystwa kredytowego ziemskiego . . . . .	5.400 " — "			
		g) 4% od 659 K. 70 g., w książeczkach galic. Banku krajowego . . . . .	26 " 38 "	25.776	—	25.776
		<b>2</b> Od 4% listów zast. galic. Banku krajowego nominalnej wartości 16.800 K będących własnością majątku zarodowego . . . . .		672	—	664
		<b>3</b> Odsetki od kapitałów przeznaczonych na płacę nauczycieli:				
		a) 4% od 73.000 kor. w obl. galic. pożyczki krajowej z roku 1893 . . . . .	2.920 K. — g.			
		<b>Do przeniesienia</b> . . . . .	2.920 K. — g.	26.448	—	26.440
						26 440



Preliminarz na rok 1903.

Dochody.

Liczba		Poszczególnienie	Wniosek na rok 1903.		Wynikłość z roku 1901.	Kwota uchwalona na rok 1902
rubryki	pozytywi		zwy- czajne	nadzw- yczajne		
K o r o n y						
		Z przeniesienia . . . 2.920 K. — g.	26.448	—	26.440	26.440
		b) 4% od 867.800 koron w listach zastawnych galicyjskiego Banku krajowego . . . 34.712 " — "				
		c) 4% od 1.400 K., w listach zastawnych galic. Towarz. kred. ziemsk. . . 56 " — "				
		d) 4% od 41.200 kor. w list. zast. gal. Tow. kredyt. ziemskiego . . . 1.648 " — "				
		e) 4% od 4.000 K., w oblig. galic. funduszu propinacyjnego . . . 160 " — "				
		f) 4% od 200 K., losu państwowego z r. 1860 . . . 3 " — "				
		g) 4% od 44.000 K., w obligacjach kolejow. galic. Banku krajowego . . . 1.760 " — "				
		h) 4% od 15.958 K. 40 g., w książeczkach galic. Banku krajowego i gal. Kasy oszczędności . . . 638 " 33 "	41.902	—	41.285	40.573
4		5% od kapitałów bipotekowanych w wal. wiedeńskiej:				
		a) u bractwa św. Anny w Jarosławiu . . . 75 złr. — kr. 3 K. 15 g.				
		b) na realności Nr. 35 w Mościskach . . . 7 " 30 " — " 32 "				
		c) na realności Nr. 48, 106, 202 w Mościskach . . . 25 " — " 1 " 05 "				
		d) na dobrach Gdów . . . 187 " 30 " 7 " 88 "				
		e) u bractwa szkaplerza w Bochni . . . 50 " — " 2 " 10 "				
		Do przeniesienia 345 złr. — kr. 14 K. 50 g.	68.350	—	67.725	67.013

Dochody.

Fundusz szkolny krajowy.

Liczba		Poszczególnienie	Wniosek na rok 1903.		Wynikłość z roku 1901.	Kwota uchwalona na rok 1902
rubryki	pozycyi		zwy- czajne	nadzw- yczajne		
K o r o n y						
		Z przeniesienia 345 zlr. — kr. 14 K 50 g.	68.350	—	67.725	67.013
		f) u bractwa Niep. pocz. NPM. w Łukawicy . 112 „ 30 „ 4 „ 73 „				
		g) u bractwa różańcowego w Brunniku . 250 „ — „ 10 „ 50 „				
		h) u bractwa różańcowego w Woli Lubeckiej . 267 „ 30 „ 11 „ 25 „				
		975 zł. — kr. 40 K. 98 g.	41	—	41	41
5		5% od kapitałów hipotekowanych w walucie polskiej:				
		a) na do-                      Kapitał                      Odsetki brach				
		Branice 5.000 złp. — gr. 125 K. 04 g.	125	—	1.190	1.278
6		5% od kapitałów hipotekowanych na realnościach w Krakowie w wal. polskiej.				
		a) Nr. 342                      Kapitał                      Odsetki.				
		I 521 V. 949 złp. 13 gr. 23 K. 73 g.				
		b) Nr. 171				
		I. 256 II. 421 „ 26 „ — „ — „				
		1.371 złp. 09 gr. 23 K. 73 g.	24	—	71	24
7		5% od kapitałów hipotekowanych na rzecz pojedynczych szkół:				
		a) od kapitału 4.200 zł., czyli 8.400 K., na dobrach Zwiernik i Budy dla szkoły w Zwierniku . . . . . 420 K. — g.				
		b) od 100 talarów na dobrach Niegowice dla szkoły w Niegowicach . . . . . 21 „ — „				
		c) od 420 zł., czyli 840 K. na dobrach Kańczuga dla szkoły w Grodzisku . . . . . 42 „ — „	483	—	527	483
		Suma rubryki I. . . . .	69.023	—	69.554	68.839

Preliminarz na rok 1903.

Dochody.

Liczba		Poszczególności	Wniosek na rok 1903.		Wyni- kłość z roku 1901.	Kwota uchwa- lona na rok 1901
rubryki	pozycyi		zwy- czajne	nadzw- yczajne		
K o r o n y						
II.		<b>Dochody z dóbr, realności i innych praw :</b>				
	8	Czynsz z ogrodu szkolnego w Dunajowie . . . . .	2	—	—	2
	9	„ „ „ „ w Krukienicach . . . . .	4	—	—	4
	10	„ z wydzierżawionych gruntów w Zagórzcu . . . . .	10	—	10	10
	11	„ „ „ „ Pilźnie . . . . .	704	—	704	704
	12	„ „ „ „ Skawiuie . . . . .	372	—	409	372
	13	„ od gminy miasta Tarnowa za wynajęcie budynku, będącego w części własnością funduszu szkolnego krajowego . . . . .	324	—	324	324
	14	Czysty dochód z gruntów i realności pojedynczych szkół . . . . .	10.000	—	10.000	10.000
	15	Wartość naturaliów od gmin, obszarów dworskich i innych stron . . . . .	32.000	—	32.000	32.000
		Suma rubryki II. . . . .	43.416	—	43.447	43.416
III.		<b>Dodatki.</b>				
	16	Od gminy Zaleszczyki dodatek na wydatki kancelaryjne :				
		a) miasto Zeleszczyki . . . . . 24 K. 46 g.				
		b) Zaleszczyki stare . . . . . 3 „ 24 „				
		c) obszar dworski . . . . . — „ 30 „	28	—	—	28
	17	Od tarnowskiej gminy żydowskiej, dodatek na utrzymanie IV klasy przy szkole głównej . . . . .	52	—	39	52
	18	Od gminy Cewków część odsetek od majątku gminnego . . . . .	210	—	210	210
	19	Od każdoczesnego proboszcza obrz. łaciń. w Limanowej zahipotekowana renta na części dóbr Lipowa . . . . .	84	—	84	84
	20	Od legatu Ferdynanda Sroczyńskiego w kwocie 500 zł. m. k. od właściciela dóbr w Bolesławiu . . . . .	52	—	52	52
	21	Od gminy Laskowce odsetki od renty państwowej Nr. 28618 na 2.350 złr., czyli 4.700 K. . . . .	198	—	198	198
		Do przeniesienia . . . . .	624	—	583	624

Dochody.

Fundusz szkolny krajowy.

Liczba		Poszczególnienie	Wniosek na rok 1903.		Wynikłość z roku 1901.	Kwota uchwalona na rok 1902
rubryki	pozycyi		zwy- czajne	nadzw- yczajne		
			K o r o n y			
		Z przeniesienia . . . . .	624	—	583	624
	22	Od gminy Bortiatyn odsetki od renty państwowej Nr. 38006 na 950 zł., czyli 1.900 K. . . . .	80	—	120	80
	23	Dobrowolne zobowiązania gmin, obszarów dworskich i innych stron, tudzież z przewyżki dochodów z majątków zarodowych miast i miasteczek, nareszcie od gminy miasta Białej na płacę nauczycieli . . . . .	747.000	—	676 390	760.000
	24	Zaległe z końcem roku 1894 prestacje szkolne odebrane od byłych funduszów szkolnych okręgowych . . . . .	10.000	—	17.407	25.000
	25	Dodatek do podatków od gmin i obszarów dworskich . . . . .	1,440.000	—	1,438.308	1,440.000
	26	3% dodatek okręgowy . . . . .	630.000	—	655.608	590.000
		<u>Suma rubryki III. . . . .</u>	<u>2,827.704</u>	<u>—</u>	<u>2,788.416</u>	<u>2,815.704</u>
IV.	27	Zysk ze sprzedaży książek szkolnych . . . . .	5.670	—	5.670	5.670
V.	28	Zapisy i darowizny . . . . .	—	—	—	—
VI.	29	Taksy od spadków . . . . .	130.000	—	106.058	95.000
VII.	30	Rozmaite wpływy . . . . .	—	—	108.707	—
VIII.	31	Dodatek z c. k. Skarbu Państwa . . . . .	109.886	—	109.886	109.886
IX.	32	Zwroty zaliczek udzielonych gminom na budynki szkolne z lat dawniejszych . . . . .	710	—	4.941	3.570

### W y j a ś n i e n i a.

Do rubryki I. poz. 1 a) do g). Preliminuje się na podstawie uchwały Wysokiego Sejmu z 22 września 1892 i z 16 lutego 1894 a względnie z 9 lipca 1902.

Do rubryki I. poz. 2 i 3 a) do h). Preliminuje się na podstawie stanu efektów z końcem roku 1901 wykazanego w zamknięciu rachunków za ten rok, tudzież od 24.300 K w oblig. kolejowych Banku krajowego zakupionych w r. 1902 za spłacone kapitały hipotekowane na dobrach Dojazdów i Głęboka. (LW. 14.120/902).

Do rubryki I. poz. 4 do 7. Preliminuje się na podstawie stanu kapitałów hipotekowanych w dniu układania preliminarza. — Do poz. 5. preliminuje się mniej niżeli na rok 1902 o kwotę 1.153 K z powodu, że 5% odtetki od kapitałów hipotekowanych na dobrach dojazdów i Głęboka odpadają. Kapitały te bowiem zostały spłacone sumą 23.065 K 45 h za którą zakupiono obligacye kolejowe Banku krajowego nominalnej wartości 24.300 K z kuponem 1/10 1902 płatnym, od których odsetki w kwocie 972 K preliminuje się łącznie w poz. 3 g. (LW. 14.120/902).

Do rubryki II. poz. 8. do 13. Preliminuje się na podstawie umów istniejących.

Do rubryki II. poz. 14 i 15. Preliminuje się jak na rok 1902.

Do rubryki III. poz. 16 do 22. Preliminuje się na podstawie istniejących zobowiązań.

Do rubryki III. poz. 23. Wedle wykazu A) dołączonego do zamknięcia rachunków za rok 1901 sprostowana należność prestacyi szkolnych na płacę nauczycieli i potrzeby szkolne w kwotach ryczałtowych wynosi ogółem . . . . . 728.490 K 66 h.

Ponieważ jednak w sumie tej nie mieści się należność gminy miasta Jarosławia za r. 1902 w kwocie . . . . . 18.732 „ — „

która została pokryta napłatną z lat poprzednich przeto po doliczeniu właściwa należność wynosi ogółem . . . . . 747.222 K 66 h. i preliminuje się w zaokrągleniu 747.000 K.

Do rubryki III. poz. 24. Zaległe z końcem roku 1894 prestacye szkolne przejęte od byłych funduszów szkolnych okręgowych wynoszą z końcem roku 1901 jeszcze sumę . . . . . 144.450 K. 07 h.

W roku 1901 uiszczono z tego tytułu 17.406 K 88 g., zaś w roku 1902 do końca września tylko 1.206 K. 79 g. Dla braku innej podstawy opierając się na tych wynikłościach preliminuje się na rok 1903 przypuszczalny dochód z tego tytułu w kwocie 10.000 K.

Do rubryki III. poz. 25. Należność dodatków do podatków od gmin, obszarów dworskich i innych stron na rok 1901, wymierzona na podstawie nowych ustaw podatkowych a wypośrodkowana wedle przedłożonych przez c. k. Urzędy podatkowe wykazów, wynosi wedle zamknięcia rachunków za ten rok ogółem . . . . . 1.431.383 K 31 g. a w zaokrągleniu preliminuje się przypuszczalny dochód jak na rok 1902 w sumie 1.440.000 K.

Dochody. Fundusz szkolny krajowy. Preliminarz na rok 1903.

*Do rubryki III. poz. 26.* Należytość na rok 1901 3% dodatków okręgowych wypośredkowana na podstawie wykazów urzędów podatkowych wynosi wedle zamknięcia rachunków ogółem kwotę . . . . . 633.838 K. 22 g.  
a preliniuje się z tego tytułu przypuszczalny dochód w zaokrąglonej kwocie 630.000 K.

*Do rubryki IV.* Preliminuje się jak na rok 1902.

*Do rubryki V.* Nic się nie preliniuje dla braku wynikłości od lat wielu.

*Do rubryki VI.* Preliminuje się przypuszczalny dochód na podstawie ustawy krajowej z dnia 6 grudnia 1894 Dz. ust. i rozp. kraj., Nr. 19 z roku 1896 z uwzględnieniem wzrastającej co roku wynikłości a wynoszącej w roku 1901 kwotę 106.057 K 49 g., zaś w czasie od 1 stycznia do 30 września 1902 już kwotę 108.031 K. 98 h.

*Do rubryki VII.* Nic się nie preliniuje jak w latach poprzednich.

*Do rubryki VIII.* Dodatek stały z c. k. Skarbu Państwa.

*Do rubryki IX.* Preliminuje się przypadające raty na rok 1903 (jak wykaz pod H).

---



Liczba posad	Wyszczególnienie	Poje- dynczo	Razem
		Waluta koronowa	
<b>IV. K l a s a</b>			
966	Kerowników szkół ludowych po . . . . .	1.100	1,062.600
104	Nauczycieli starszych po . . . . .	1.000	104.000
1.069	„ „ „ . . . . .	900	962.100
2.139	„ „ „ . . . . .	800	1,711.200
978	„ młodszych po . . . . .	770	753.060
	93 dodatków na mieszkanie po . . . . .	100	9.300
	94 „ „ „ „ . . . . .	90	8.460
	186 „ „ „ „ . . . . .	80	14.880
5.256	<u>Razem . . . . .</u>	—	4,625 600

Liczba posad	Wyszczególnienie	Razem	U w a g a
		Koron	
<b>Zestawienie.</b>			
116	Nauczycieli miasta Krakowa. . . . .	209.780	
668	„ w II. klasie . . . . .	1,008.270	
917	„ „ III. „ . . . . .	1,077.700	
5.256	„ „ IV. „ . . . . .	4,625,600	
6.957	<u>Razem . . . . .</u>	6,921.350	
Do tego:			
40	Nauczycieli dopełniających kursów rolniczych . . . . .	38.920	
6.997	<u>Ogółem . . . . .</u>	6,960.270	
	Po strąceniu 10% tytułem interkalaryów . . . . .	696.027	
	Zostaje . . . . .	6,264.243	
	<u>Czyli okrągło . . . . .</u>	6,264.000	



L. 14.828.

## Wykaz B.

posad etatowych nauczycieli religii systemizowanych na rok 1902/3 z przywiązaniami, do nich płacami i dodatkami na mieszkanie.

Ilość posad	P o s z c z e g ó l n i e	Poje- dynczo	Razem
		Waluta koronowa	
<b>I. Klasa (miasto Kraków).</b>			
4	Nauczycieli religii szkół wydziałowych po . . . .	2.200	8.800
5	" " " " " " " " . . . .	1.980	9.900
7	" " " " " " " " . . . .	1.980	13.860
7	" " " " " " " " . . . .	1.760	12.320
23	Razem . . . .	—	44.880
<b>II. Klasa.</b>			
29	Nauczycieli religii szkół wydziałowych po . . . .	1.980	57.420
29	" " " " " " " " . . . .	1.760	51.040
18	" " " " " " " " . . . .	1.760	31.680
18	" " " " " " " " . . . .	1.540	27.720
36	" " " " " " " " . . . .	1.320	47.520
130	Razem . . . .	—	215.380
<b>III. Klasa.</b>			
26	Nauczycieli religii szkół pospolitych po . . . .	1.540	40.040
62	" " " " " " " " . . . .	1.320	81.840
15	" " " " " " " " . . . .	1.100	16.500
103	Razem . . . .	—	138.380
<b>IV. Klasa.</b>			
38	Nauczycieli religii szkół pospolitych po . . . .	1.320	50.160
294	Ogółem . . . .	—	448.800
	Po strąceniu 20% interkalare . . . .	—	89.760
	Zostaje . . . .	—	359.040
	a preliminaruje się okrągło . . . .	—	359.000

L. 14.828.

## Wykaz C.

stałych darów z łaski dla wdów po nauczycielach i byłych nauczycieli.

L. porz.	I m i ę i n a z w i s k o	Kwota roczna	
		K.	h.
1	Hołubowicz Petronela . . . . .	126	—
2	Horakowska Marya . . . . .	78	—
3	Klos Franciszka . . . . .	70	—
4	Seniów Agata . . . . .	76	—
5	Klesiewicz Julia . . . . .	72	—
6	Rogozińska Józefa . . . . .	80	—
7	Witowska Julia . . . . .	102	—
8	Dmytryk Michał . . . . .	400	—
9	Januszevska Wiktorya . . . . .	334	—
10	Prokopowicz Emila . . . . .	60	—
11	Guzkiewicz Aniela . . . . .	160	—
12	Czaporowska Tekla . . . . .	102	—
13	Rogoszewski Jan . . . . .	360	—
14	Martusiewicz Marya . . . . .	160	—
15	Ferencewicz Agata . . . . .	250	—
16	Jałbrzykowska Agnieszka . . . . .	240	—
17	Mikiewicz Eleonora . . . . .	40	—
18	Strojowska Julia . . . . .	120	—
19	Proszalewicz Marya . . . . .	80	—
20	Jankowska Julia . . . . .	200	—
21	Nowomiejska Karolina . . . . .	102	—
22	Dubiel Amalia . . . . .	126	—
23	Kołtko Wiktorya . . . . .	120	—
24	Kruczkowski Leopold . . . . .	60	—
25	Makarewiczowa Marya . . . . .	120	—
26	Iwancio Damian . . . . .	240	—
27	Kamińska Tekla . . . . .	78	—
28	Kołdrasińska Zofia . . . . .	160	—
29	Bernadzikiewicz Antonina . . . . .	40	—
30	Dąbrowska Stefania dla 3 dzieci . . . . .	80	—
31	Bukowski Szymon . . . . .	150	—
32	Knihinieka Jadwiga . . . . .	120	—
33	Kabarowska Michalina . . . . .	166	—
34	Dąbrowska Marya . . . . .	140	—
35	Panek Rozalia . . . . .	100	—
36	Imańska Walerya . . . . .	144	—
37	Hilowa Klementyna . . . . .	40	—
38	Hornatkiewicz Antoni . . . . .	192	50
39	Korol Wincenty . . . . .	90	—
40	Jabłoński Karol . . . . .	25	—
41	Kobryniowa Joanna . . . . .	120	—
	Do przeniesienia . . . . .	5.523	50

L. porz.	I m i ę i n a z w i s k o	Kwota roczna	
		K.	h.
	Z przeniesienia . . . . .	5.523	50
42	Zahorska Barbara . . . . .	100	—
43	Boguszowa Józefa . . . . .	200	—
44	Dubilowa Marya . . . . .	200	—
45	Warchałowska Marya . . . . .	100	—
46	Łopatyński Teofil . . . . .	500	—
47	Stebnicka Albina . . . . .	200	—
48	Wojnrowarska Marya. . . . .	160	—
49	Jednakowska Teofila . . . . .	300	—
50	Marecka Marya . . . . .	300	—
51	Kowalska Amalia . . . . .	240	—
52	Dolińska Paulina . . . . .	216	68
53	Niementowska Emilia . . . . .	100	—
54	Sadowa Helena . . . . .	240	—
55	Picykowa Klementyna . . . . .	200	—
56	Konecka Teresa . . . . .	240	—
57	Płoszczak Cyryla . . . . .	240	—
58	Iwanicka Bronisława . . . . .	240	—
59	Hanulowa Ludwika . . . . .	400	—
60	Dudyński Zacharyasz . . . . .	300	—
61	Pelczar Ludwik . . . . .	400	—
62	Michajlukowa Marya . . . . .	200	—
63	Stojalowski Mieczysław . . . . .	200	—
64	Baleyowa Józefa . . . . .	200	—
	<b>Razem . . . . .</b>	<b>11.000</b>	<b>18</b>

Ł. 14.828.

## Wykaz D. ryczałtów na drobne potrzeby szkolne.

Liczba szkół	R o d z a j s z k ó ł	Poje- dynczo	Razem
		K o r o n	
3.069	szkół ludowych jednoklasowych po . . . . .	20	61.380
854	„ „ dwu „ „ . . . . .	30	25.620
39	„ „ trzy „ „ . . . . .	40	1.560
182	„ „ cztero „ „ . . . . .	50	9.100
85	„ „ pięcio „ „ . . . . .	60	5.100
76	„ „ sześć „ „ . . . . .	70	5.320
1	„ „ siedmio „ „ . . . . .	80	80
2	„ wydziałowych po . . . . .	160	320
6	„ wydziałowych po . . . . .	140	840
38	„ „ „ „ . . . . .	110	4.180
	utrzymanie warsztatu w Sokalu . . . . .	—	1.088
	40 dopełniających kursów rolniczych po . . . . .	110	4.400
4.352	szkół dla nauczycieli etatowych razem . . . . .	—	118.988
	a dla 2267 nauczycieli nadetatowych i na chemikalia dla 137 szkół po . . . . .	10	24.040
	Ogółem . . . . .	—	143.028

L. 14.828.

## Wykaz E.

posad nauczycieli nadetatowych przyzwolonych na rok szkolny 1902/3 z przywiązanami do nich wynagrodzeniami.

Nr.	Okręg szkolny	Ogólna liczba nauczycieli nadetatowych	Z tej liczby przypada na						Uwaga
			I. kl.		II. kl.		III. kl.	IV. kl.	
			z wynagrodzeniem						
			w walucie koronowej						
			1188	1056	1056	924 i 792	660	600	
1	Biała	22	—	—	—	—	8	14	
2	Bóbrka	36	—	—	—	—	10	26	
3	Bochnia	64	—	—	2	10	11	41	
4	Bohorodczany	18	—	—	—	—	1	17	
5	Borszczów	25	—	—	—	—	3	22	
6	Brody	33	—	—	3	8	1	21	
7	Brzesko	47	—	—	—	—	9	38	
8	Brzeżany	39	—	—	—	9	4	26	
9	Brzozów	13	—	—	—	—	1	12	
10	Buczacz	39	—	—	—	9	9	21	
11	Chrzanów	45	—	—	—	—	13	32	
12	Cieszanów	24	—	—	—	—	4	20	
13	Czortków	37	—	—	—	—	12	25	
14	Dąbrowa	20	—	—	—	—	4	16	
15	Dobromil	13	—	—	—	—	2	11	
16	Dolina	53	—	—	—	—	20	33	
17	Drohobycz	30	—	—	8	8	—	14	
18	Gorlice	29	—	—	—	9	3	17	
19	Gródek	21	—	—	—	9	4	8	
20	Grybów	13	—	—	—	—	5	8	
21	Horodenka	24	—	—	—	—	7	17	
22	Husiatyn	39	—	—	—	—	5	34	
23	Jarosław	35	—	—	10	1	4	20	
24	Jasło	22	—	—	5	5	—	12	
25	Jaworów	16	—	—	—	5	3	8	
26	Kałuż	36	—	—	—	—	10	26	
27	Kamionka	31	—	—	—	—	12	19	
28	Kolbnszowa	21	—	—	—	—	5	16	
29	Kołomyja	75	—	—	15	26	1	33	
30	Kossów	27	—	—	—	—	13	14	
31	Kraków miasto	45	25	20	—	—	—	—	
32	Kraków okolica	42	—	—	—	—	—	42	
33	Krosno	31	—	—	—	8	5	18	
34	Łańcut	37	—	—	—	—	8	29	
35	Limanowa	19	—	—	—	—	4	15	
36	Lisko	9	—	—	—	—	5	4	
37	Lwów miasto	—	—	—	—	—	—	—	
	Do przeniesienia	1.130	25	20	43	107	206	729	

Nr.	Okręg szkolny	Ogólna liczba nauczycieli nadetatowych	Z tej liczby przypada na						Uwaga
			I. kl.		II. kl.		III. kl.	IV. kl.	
			z wynagrodzeniem						
			w walucie koronowej						
		1188	1056	1056	924 i 792	660	600		
	Z przeniesienia	1.130	25	20	43	107	206	729	
38	Lwów okolica . . . . .	47	—	—	—	—	5	42	
39	Mielec . . . . .	12	—	—	—	—	3	9	
40	Mościska . . . . .	24	—	—	—	—	13	11	
41	Myślenice . . . . .	14	—	—	—	—	2	12	
42	Nadwórna . . . . .	26	—	—	—	—	10	16	
43	Nisko . . . . .	26	—	—	—	—	7	19	
44	Nowy Sącz . . . . .	51	—	—	16	8	6	21	
45	Nowy Targ . . . . .	21	—	—	—	—	8	13	
46	Peczeniżyn . . . . .	6	—	—	—	—	3	3	
47	Pilzno . . . . .	13	—	—	—	—	5	8	
48	Podgórze . . . . .	34	—	—	7	9	3	15	
49	Podhajce . . . . .	18	—	—	—	—	6	12	
50	Przemysł . . . . .	68	—	—	17	23	1	27	
51	Przemysłany . . . . .	29	—	—	—	—	9	20	
52	Przeworsk . . . . .	20	—	—	—	—	7	13	
53	Rawa . . . . .	17	—	—	—	—	5	12	
54	Rohatyn . . . . .	22	—	—	—	—	6	16	
55	Ropezyce . . . . .	24	—	—	—	—	14	10	
56	Rudki . . . . .	17	—	—	—	—	6	11	
57	Rzeszów . . . . .	38	—	—	12	5	6	15	
58	Sambor . . . . .	15	—	—	7	2	—	6	
59	Sanok . . . . .	16	—	—	2	4	3	7	
60	Śkałat . . . . .	28	—	—	—	—	8	20	
61	Śniatyn . . . . .	26	—	—	—	9	3	14	
62	Sokal . . . . .	38	—	—	—	6	2	30	
63	Stanisławów . . . . .	46	—	—	13	15	2	16	
64	Staremiasto . . . . .	16	—	—	—	—	9	7	
65	Strzyżów . . . . .	16	—	—	—	—	3	13	
66	Stryj . . . . .	36	—	—	3	14	—	19	
67	Tarnobrzeg . . . . .	28	—	—	—	—	9	19	
68	Tarnopol . . . . .	32	—	—	8	6	2	16	
69	Tarnów . . . . .	38	—	—	7	14	4	13	
70	Tłumacz . . . . .	38	—	—	—	—	18	20	
71	Trembowla . . . . .	23	—	—	—	8	4	11	
72	Turka . . . . .	10	—	—	—	—	3	7	
73	Wadowice . . . . .	26	—	—	3	4	2	17	
74	Wieliczka . . . . .	38	—	—	10	2	4	22	
75	Zaleszczyki . . . . .	11	—	—	—	—	4	7	
76	Zbaraż . . . . .	20	—	—	—	—	6	14	
77	Złoczów . . . . .	33	—	—	8	—	4	21	
78	Żółkiew . . . . .	40	—	—	—	8	9	23	
79	Żydaczów . . . . .	19	—	—	—	—	7	12	
80	Żywiec . . . . .	17	—	—	—	—	5	12	
	<b>Razem</b>	<b>2.267</b>	<b>25</b>	<b>20</b>	<b>156</b>	<b>244</b>	<b>442</b>	<b>1380</b>	

### Obliczenia wydatku na powyższe wynagrodzenia.

25	nanczycidli po	1.188	K	.	.	.	.	.	.	razem	29.700	K
20	"	"	1.056	"	.	.	.	.	.	"	21.120	"
156	"	"	1.056	"	.	.	.	.	.	"	164.736	"
244	{	122	"	924	"	.	.	.	.	"	112.728	"
		122	"	792	"	.	.	.	.	"	96.624	"
		442	"	660	"	.	.	.	.	"	291.720	"
		1380	"	600	"	.	.	.	.	"	828.000	"
<u>2267</u>									Ogółem		<u>1.544.628</u>	"
										a potrąciwszy tytułem 10%	<u>154.462</u>	K
										zostaje	<u>1.390.166</u>	K
										a preliniuje się okrągło	<u>1.390.000</u>	K

L. 14828.

## Wykaz F.

przekształconych i nowo zorganizowanych szkół od 1/7 1901 do 15/5 1902.

### Wykaz szkół przekształconych.

Ilość szkół	z klasowej	n a k l a s o w ą	Uwaga
1	5 kl. wydź. z 4 pospol.	6 klasową wydź. z 4 posp.	
1	3 " " " "	5 " " " "	
9	6 " pospolitych	3 " " " "	
1	4 " pospolitych	3 " " " "	
5	5 " pospolitych	6 " pospolite	
3	5 " mieszanych	{ 5 klasowe męskie	
		{ 5 klasowe żeńskie	
5	4 " " "	{ 4 " męskie	
5	4 " " "	{ 4 " żeńskie	
3	4 " " "	5 " mieszane	
5	3 " " "	5 " "	
5	2 " " "	4 " "	
1	2 " w Wiktorowie	{ 1 " w Wiktorowie górnym	
		{ 1 " " dolnym	
1	1 " " "	4 " mieszana	
59	1 " " "	2 " "	
<u>Razem 104</u>			

### Wykaz szkół nowozorganizowanych.

67 szkół	.	.	.	.	.	.	.	1	klasowych
1 szkoła	.	.	.	.	.	.	.	2	klasowa
<u>5 szkół</u>	.	.	.	.	.	.	.	4	klasowych

Razem 73 szkół

L. 14828.

## Wykaz G.

### Konferencye okręgowe.

Liczba nauczycieli etatowych . . . . .	6.997
„ „ nadeetatowych . . . . .	<u>2.267</u>
<u>Razem . . . . .</u>	<u>9.264</u>

Licząc na każdego nauczyciela po 9 koron wypada

<u>kwota . . . . .</u>	<u>83.376</u>
------------------------	---------------



Załącznik H. do preliminarza krajowego funduszu szkolnego na rok 1903.

## WYKAZ

zaliczek udzielonych gminom na budynki szkolne  
od roku 1876 po koniec roku budżetowego 1901.

Liczba porządkowa	Nazwa gminy	Zaliczka pierwotnie dana		Raty w r. 1903 do spłaty przypadające		Raty zaległe po koniec roku 1901	
		K.	gr.	K.	gr.	K.	gr.
1	Babnehów	1.000	—	—	—	—	—
2	Bachorzec	1.000	—	—	—	—	—
3	Balice	600	—	—	—	—	—
4	Balińce	1.200	—	—	—	—	—
5	Bar	400	—	—	—	—	—
6	Barańczyce	800	—	—	—	—	—
7	Bartków	800	—	—	—	—	—
8	Bartków i Posadowa	400	—	—	—	—	—
9	Bartkówka	600	—	—	—	—	—
10	Barwald	3.000	—	—	—	—	—
11	Baranówka	400	—	—	—	60	—
12	Bereźnica szlach i rustyk	600	—	—	—	—	—
13	Berdadówka	1.000	—	—	—	—	—
14	Biała	1.200	—	—	—	—	—
15	Biesiadki i Zerków	1.600	—	—	—	320	—
16	Bihale	1.000	—	—	—	—	—
17	Biskupice	2.000	—	—	—	—	—
18	Biskupice	1.000	—	—	—	—	—
19	Blich	1.000	—	—	—	—	—
20	Błozew dolna	200	—	—	—	—	—
21	Błndniki	400	—	—	—	—	—
22	Bohntyn	600	—	—	—	—	—
23	Bolestraszyce	2.000	—	—	—	—	—
24	Boniszyn	1.000	—	—	—	—	—
25	Boratyn	600	—	—	—	—	—
26	Borek	200	—	—	—	—	—
27	Borszczów	3.000	—	—	—	—	—
28	Bóbrka	2.000	—	—	—	—	—
29	Bóbrka	2.000	—	—	—	—	—
30	Brzezina	400	—	—	—	—	—
31	Brzostowa góra	400	—	—	—	—	—
32	Brzoza królewska	650	—	—	—	—	—
33	Brzoza królewska	400	—	—	—	—	—
34	Brzyszczyki	540	—	—	—	—	—
35	Buczacz	3.000	—	—	—	—	—
36	Bukowina	800	—	—	—	—	—
37	Burze	400	—	—	—	—	—
38	Burzyce	200	—	—	—	—	—
39	Bnsk	2.000	—	—	—	—	—
40	Busowisko	400	—	—	—	—	—
41	Buszkowice	400	—	—	—	—	—
42	Capowce	600	—	—	—	—	—
Do przeniesienia		41.840	—	—	—	380	—

Liczba porządkowa	Nazwa gminy	Zaliczka pierwotnie dana		Raty w r. 1903 do spłaty przypadające		Raty zaległe po koniecu roku 1901	
		K.	gr.	K.	gr.	K.	gr.
	Z przeniesienia	41.840	—	—	—	380	—
43	Cetula gmina	1.200	—	—	—	—	—
44	Cetula	400	—	—	—	40	—
45	Chłopice	400	—	—	—	120	—
46	Chocimierz	1.000	—	—	—	—	—
47	Chodnowice	400	—	—	—	—	—
48	Cholewiana góra	800	—	—	—	—	—
49	Chorośnica	1.000	—	—	—	—	—
50	Chudyjowce	400	—	—	—	40	—
51	Chyrów	1.200	—	—	—	—	—
52	Cieniawa	1.000	—	—	—	100	—
53	Cieszacin	400	—	—	—	—	—
54	Cikowiec	800	—	—	—	80	—
55	Cmolas	400	—	—	—	—	—
56	Czaple	400	—	—	—	—	—
57	Czarnokońce małe	500	—	—	—	—	—
58	Czarny potok	800	—	—	—	—	—
59	Czekaj	300	—	—	—	—	—
60	Czyków	800	—	—	—	—	—
61	Czerepin	600	—	—	—	—	—
62	Czernichowce	4.000	—	—	—	—	—
63	Czerniejów	1.000	—	—	—	—	—
64	Czerniszówka	200	—	—	—	—	—
65	Czudec miasto	1.000	—	—	—	—	—
66	Czudec przedmieście gmina	1.000	—	—	—	—	—
67	Czukiew	2.000	—	—	—	—	—
68	Czystopady	400	—	—	—	—	—
69	Czyszki powiat Brody	400	—	—	—	—	—
70	Czyszki powiat Lwów	400	—	—	—	—	—
71	Dąbrowa	12.000	—	—	—	—	—
72	Dąbrówka polska	1.000	—	—	—	—	—
73	Darachów	1.200	—	—	—	—	—
74	Daszawa	1.000	—	—	—	—	—
75	Debrzów	2.000	—	—	—	—	—
76	Dębina	800	—	—	—	—	—
77	Dębno	1.200	—	—	—	—	—
78	Dębno	400	—	—	—	—	—
79	Dobromil miasto	6.000	—	—	—	—	—
80	Dobromirka gmina	800	—	—	—	—	—
81	Dobrotwór	600	—	—	—	—	—
82	Dora	600	—	—	—	—	—
83	Dotoszów wielki	800	—	—	—	—	—
84	Dubie	600	—	—	—	—	—
85	Dubiecko	3.000	—	—	—	—	—
86	Duhowce z Dechową	800	—	—	—	—	—
87	Dudyńce	400	—	—	—	—	—
88	Dukla	1.600	—	—	—	—	—
89	Dukla	4.000	—	—	—	—	—
90	Dulcza wielka	1.600	—	—	—	—	—
91	Dunkowice	2.000	—	—	—	—	—
	Do przeniesienia	107.440	—	—	—	760	—

Liczba porządkowa	Nazwa gminy	Zaliczka pierwotnie dana		Raty w r. 1903 do spłaty przypadające		Raty zaległe po koniec roku 1901	
		K.	gr.	K.	gr.	K.	gr.
	Z przeniesienia . . . . .	107.440	--	--	--	760	--
92	Dylągówka gmina	600	--	--	--	--	--
93	Dzwiniaczka "	1.200	--	--	--	120	92
94	Dzirków "	1.000	--	--	--	--	--
95	Dżuryn "	2.400	--	--	--	240	--
96	Falejowa z Rączkową "	400	--	--	--	--	--
97	Faszcówka "	1.000	--	--	--	--	--
98	Firlejówka "	200	--	--	--	--	--
99	Folwarki żydaczowskie "	1.640	--	--	--	--	--
100	Gaje starobrodzkie "	1.200	--	--	--	--	--
101	Ganczary "	1.000	--	--	--	--	--
102	Garajowice "	260	--	--	--	--	--
103	Giedlarowa "	600	--	--	--	--	--
104	Gierzyce "	600	--	--	--	--	--
105	Glinik "	1.000	--	--	--	--	--
106	Głębokie "	400	--	--	--	--	--
107	Głuchowice ad Gaje "	600	--	--	--	--	--
108	Gołkowice "	1.600	--	160	--	160	--
109	Gologóry "	1.000	--	--	--	--	--
110	Gologóry miasteczko	1.600	--	--	--	--	--
111	Górki gmina	400	--	--	--	--	--
112	Góra ropczycka "	400	--	--	--	--	--
113	Grabie "	400	--	--	--	--	--
114	Grochowce "	1.000	--	--	--	--	--
115	Gródek "	1.000	--	--	--	100	--
116	Gruszów wielki "	600	--	--	--	--	--
117	Grzymalów "	2.000	--	--	--	--	--
118	Gwoździec i Cisowlas gminy	3.000	--	150	--	316	52
119	Hadyńówka gmina	1.200	--	--	--	--	--
120	Hadyńkowce "	1.000	--	--	--	--	--
121	Haweze "	1.000	--	--	--	--	--
122	Hermanowice "	500	--	--	--	--	--
123	Hniliczki "	1.200	--	--	--	--	--
124	Hniliczki wielkie "	3.000	--	--	--	--	--
125	Hodów "	1.200	--	--	--	--	--
126	Hodowice "	800	--	--	--	--	--
127	Hołowczyńce "	300	--	--	--	--	--
128	Hołowiecko "	600	--	--	--	--	--
129	Hostów "	1.000	--	--	--	--	--
130	Hruszów i Kłonica "	1.060	--	--	--	--	--
131	Husisko oleskie "	200	--	--	--	--	--
132	Husiatyn "	1.600	--	--	--	--	--
133	Huta przedborska "	200	--	--	--	--	--
134	Hyżne "	800	--	--	--	--	--
135	Hołowczyńce "	200	--	--	--	--	--
136	Ispas "	600	--	--	--	--	--
137	Izdebnik "	2.000	--	--	--	--	--
138	Jamnica "	300	--	--	--	--	--
139	Jarocin "	600	--	--	--	--	--
140	Jaryczów stary "	1.000	--	--	--	--	--
	Do przeniesienia . . . . .	154.900	--	310	--	1.697	44

Liczba porządkowa	Nazwa gminy	Zaliczka pierwotnie dana		Raty w r. 1903 do spłaty przypadające		Raty zaległe po koniecu roku 1901	
		K.	gr.	K.	gr.	K.	gr.
	Z przeniesienia	154.900	—	310	—	1.697	44
141	Jasienica gmina	400	—	—	—	—	—
142	Jasień	2.000	—	—	—	—	—
143	Jaszczew	800	—	—	—	—	—
144	Jazłowiec	600	—	—	—	—	—
145	Jazów nowy	400	—	—	—	—	—
146	Jędruskowce	400	—	—	—	40	—
147	Jezieżanka	600	—	—	—	—	—
148	Jordanów	2.000	—	—	—	—	—
149	Jurowce	400	—	—	—	—	—
150	Kalne	300	—	—	—	—	—
151	Kałusz	4.000	—	—	—	—	—
152	Kamienne	400	—	—	—	—	—
153	Kamienopol	600	—	—	—	—	—
154	Kędzierzawce	400	—	—	—	—	—
155	Kierlikówka z Ujazdem i Rdzawą	400	—	—	—	—	—
156	Klikowa	800	—	—	—	—	—
157	Klimiec	600	—	—	—	—	—
158	Klimkówka	800	—	—	—	—	—
159	Kłaj	600	—	—	—	—	—
160	Kłodno	400	—	—	—	—	—
161	Kobielnica ruska	1.100	—	—	—	—	—
162	Kobierzyn	500	—	—	—	—	—
163	Kobierzyn	800	—	—	—	—	—
164	Kobło stare	400	—	—	—	—	—
165	Kobyłowłoki	2.000	—	—	—	—	—
166	Kolbuszowa	1.400	—	—	—	—	—
167	Kołomyja	2.000	—	—	—	—	—
168	Komarno	2.000	—	—	—	—	—
169	Komarno	1.000	—	—	—	—	—
170	Konieczkowa	1.000	—	—	—	—	—
171	Kopki	600	—	—	—	—	—
172	Korczyn powiat Stryj	1.200	—	—	—	—	—
173	Korczyn powiat Krosno	1.000	—	—	—	—	—
174	Kornatowice	1.200	—	—	—	—	—
175	Koropiec powiat Czortków	800	—	—	—	—	—
176	Koropiec powiat Złoczów	600	—	—	—	—	—
177	Korszyłówka	1.000	—	—	—	—	—
178	Kosienice	600	—	—	—	—	—
179	Kosmacz	700	—	—	—	—	—
180	Kosowa	1.200	—	—	—	—	—
181	Kostarowce	1.200	—	—	—	—	—
182	Kowalowa	1.000	—	—	—	—	—
183	Kozielniki	400	—	—	—	—	—
184	Kozy	1.000	—	—	—	—	—
185	Krakowiec miasto	600	—	—	—	—	—
186	Krakowiec gmina	800	—	—	—	—	—
187	Krasne	400	—	—	—	—	—
188	Krasne	200	—	—	—	—	—
189	Krasów	400	—	—	—	—	—
	Do przeniesienia	198.900	—	310	—	1.737	44

Liczba porządkowa	Nazwa gminy	Zaliczka pierwotnie dane		Raty w r. 1903 do spłaty przypadające		Raty zaległe po koniecu roku 1901	
		K.	gr.	K.	gr.	K.	gr.
	Z przeniesienia	198.900	—	310	—	1.737	44
190	Kreców gmina	400	—	—	—	—	—
191	Kropiwna i Uhorec	600	—	—	—	—	—
192	Krościenko	400	—	—	—	—	—
193	Krościenko	2.000	—	—	—	—	—
194	Krotoszyn	1.000	—	—	—	—	—
195	Krówniki	800	—	—	—	—	—
196	Królin	204	—	—	—	—	—
197	Króżyki	400	—	—	—	—	—
198	Kryłos	1.000	—	—	—	—	—
199	Krynica	2.000	—	—	—	—	—
200	Krystynopol	1.200	—	—	—	—	—
201	Krzaczkowa	800	—	—	—	—	—
202	Kręcin	1.000	—	—	—	—	—
203	Krzyszkwice	2.000	—	—	—	—	—
204	Krzywcze	1.600	—	—	—	—	—
205	Księżnice	400	—	—	—	—	—
206	Kulików	4.000	—	—	—	—	—
207	Kulparków	1.200	—	—	—	—	—
208	Kuty	6.000	—	—	—	—	—
209	Lachowice	1.200	—	—	—	—	—
210	Lacka Wola	1.200	—	—	—	—	—
211	Lacka Wola	400	—	—	—	—	—
212	Lacko wielkie i małe	1.200	—	—	—	—	—
213	Lacko	200	—	—	—	—	—
214	Janekorona	1.200	—	—	—	—	—
215	Leśniowice	400	—	—	—	80	—
216	Leszczowate	1.200	—	—	—	180	—
217	Leszczyn	400	—	—	—	—	—
218	Leszczyna	1.600	—	—	—	160	—
219	Leszniów	800	—	—	—	—	—
220	Leżajsk	10.000	—	—	—	—	—
221	Lipniki	600	—	—	—	—	—
222	Lipnica dolna	800	—	—	—	—	—
223	Lipnica murowana	1.200	—	—	—	—	—
224	Lipnica wielka	600	—	—	—	—	—
225	Lisko	1.600	—	—	—	—	—
226	Lisowice	1.800	—	—	—	—	—
227	Lisowice	600	—	—	—	—	—
228	Lubaczów	4.000	—	—	—	—	—
229	Lubcza	1.200	—	—	—	—	—
230	Lubiana	800	—	—	—	—	—
231	Lubla	400	—	—	—	—	—
232	Lubycza	300	—	—	—	—	—
233	Łañcut gmina	4.000	—	—	—	—	—
234	Łañcut miasto	8.000	—	—	—	—	—
235	Łęki	1.000	—	—	—	—	—
236	Łęki	400	—	—	—	—	—
237	Łęki	3.000	—	—	—	300	—
238	Łojowa	300	—	—	—	—	—
	Do przeniesienia	276.304	—	310	—	2.457	44

Liczba porządkowa	Nazwa gminy	Zaliczka pierwotnie dana		Raty w r. 1963 do spłaty przypadające		Raty zaległe po koniec roku 1961	
		K.	gr.	K.	gr.	K.	gr.
	Z przeniesienia . . . . .	276.304	—	310	—	2.457	44
239	Łoniowa gmina	1.600	—	—	—	320	—
240	Łopatyn "	2.000	—	—	—	—	—
241	Łoszniów "	1.000	—	—	—	—	—
242	Łoszniów "	1.000	—	—	—	—	—
243	Łowce "	600	—	—	—	—	—
244	Łuczyce "	300	—	—	—	—	—
245	Łukowa "	500	—	—	—	—	—
246	Magdałówka "	1.200	—	—	—	—	—
247	Majdan gołogórski "	400	—	—	—	—	—
248	Majdan górny "	400	—	—	—	—	—
249	Majdan lipowiecki "	600	—	—	—	—	—
250	Makowisko "	400	—	—	—	240	—
251	Malawa "	2.000	—	—	—	—	—
252	Manasterzec "	800	—	—	—	—	—
253	Marcinkowice "	400	—	—	—	—	—
254	Markowa "	1.200	—	—	—	—	—
255	Markowce "	800	—	—	—	—	—
256	Meteniów "	600	—	—	—	—	—
257	Męcina "	258	—	—	—	—	—
258	Męcinka "	300	—	—	—	—	—
259	Michałkowa "	300	—	—	—	—	—
260	Mielnica "	600	—	—	—	—	—
261	Milatyn "	400	—	—	—	—	—
262	Milówka "	1.000	—	—	—	—	—
263	Mitulín "	600	—	—	—	—	—
264	Młyniska "	1.200	—	—	—	—	—
265	Mołotów z Demidowem gmina	400	—	—	—	—	—
266	Mościska "	4.000	—	—	—	—	—
267	Mostki "	600	—	—	—	—	—
268	Mszaniec "	400	—	—	—	—	—
269	Myściowa "	500	—	—	—	—	—
270	Myślatycze "	1.000	—	—	—	150	—
271	Myśłowa "	600	—	—	—	—	—
272	Myszkowice "	800	—	—	—	—	—
273	Nadwórna "	800	—	—	—	—	—
274	Nadwórna "	6.400	—	—	—	—	—
275	Nagorzany "	800	—	—	—	—	—
276	Nahorce "	800	—	—	—	—	—
277	Nałuze "	800	—	—	—	—	—
278	Narajów "	400	—	—	—	—	—
279	Nawarya "	400	—	—	—	—	—
280	Nawsie "	800	—	—	—	—	—
281	Niemilów "	1.600	—	—	—	—	—
282	Niepołomice "	322	—	—	—	—	—
283	Niepołomice "	2.000	—	—	—	—	—
284	Nieszkowice "	600	—	—	—	—	—
285	Nisko "	3.000	—	—	—	—	—
286	Niwra "	1.000	—	—	—	—	—
287	Nowosielec "	1.200	—	—	—	—	—
	Do przeniesienia . . . . .	325.984	—	310	—	3.167	44

Liczba porządkowa	Nazwa gminy	Zaliczka pierwotnie dana		Raty w r. 1903 do spłaty przypadające		Raty zeległe po koniec roku 1901	
		K.	gr.	K.	gr.	K.	gr.
	Z przeniesienia . . . . .	325.984	—	310	—	3.167	44
288	Nowoszyce	400	—	—	—	—	—
289	Nowy Sącz	800	—	—	—	—	—
290	Nowy Targ	2.000	—	—	—	—	—
291	Ochładów	200	—	—	—	—	—
292	Ochrymowce	1.600	—	—	—	—	—
293	Odrzykoń	1.200	—	—	—	—	—
294	Okleśna	3.000	—	—	—	—	—
295	Okniany	400	—	—	—	—	—
296	Okniany	200	—	—	—	—	—
297	Olchawa	400	—	—	—	—	—
298	Oleszyce	2.000	—	—	—	—	—
299	Oleszyce stare	4.000	—	—	—	—	—
300	Olchowice	600	—	—	—	—	—
301	Olszanica	1.000	—	—	—	—	—
302	Olszanik	800	—	—	—	—	—
303	Ortyniec	600	—	—	—	—	—
304	Osiak powiat Biała	1.000	—	—	—	—	—
305	Osiek „ Wadowice	800	—	—	—	—	—
306	Osik „ Jasło	500	—	—	—	—	—
307	Osielec	1.000	—	—	—	—	—
308	Ostrów	1.200	—	—	—	—	—
309	Ostrów	400	—	—	—	—	—
310	Ostrowczyk polny	600	—	—	—	—	—
311	Oświęcim	1.000	—	—	—	—	—
312	Oźdów	1.000	—	—	—	—	—
313	Padew narodowa	1.000	—	—	—	—	—
314	Pawłokoma	500	—	—	—	—	—
315	Peczeniżyn	400	—	—	—	—	—
316	Petlikowce	1.000	—	—	—	—	—
317	Pierzebów	400	—	—	—	—	—
318	Pietrycze	400	—	—	—	—	—
319	Pilatkowce	200	—	—	—	40	—
320	Pisarowce	600	—	—	—	—	—
321	Pisarzowice	1.000	—	—	—	—	—
322	Piskorowice	1.000	—	—	—	—	—
323	Pistyń	1.200	—	—	—	—	—
324	Pistyń	800	—	—	—	—	—
325	Pleśniany	300	—	—	—	—	—
326	Pleszowice	400	—	—	—	—	—
327	Pniów	400	—	—	—	—	—
328	Pobereże powiat Żydaczów	1.200	—	—	—	—	—
329	Pobereże powiat Stanisławów	2.000	—	—	—	—	—
330	Pobużany	400	—	—	—	—	—
331	Podborce	1.000	—	—	—	—	—
332	Podhorodec	1.000	—	—	—	—	—
333	Podłęże	258	—	—	—	—	—
334	Podwysokie	2.000	—	—	—	—	—
335	Pohorec	400	—	—	—	—	—
336	Polanka	600	—	—	—	—	—
	Do przeniesienia . . . . .	371.128	—	310	—	3.207	44

Liczba porządkowa	Nazwa gminy	Zaliczka pierwotnie dana		Raty w r 1903 do spłaty przypadające		Raty zaległe po koniec roku 1901	
		K.	gr.	K.	gr.	K.	gr.
	Z przeniesienia	371.128	—	310	—	3.207	44
337	Pomorzany gmina	600	—	—	—	—	—
338	Poraj	400	—	—	—	—	—
339	Porąbka	800	—	—	—	—	—
340	Porchowa	400	—	—	—	—	—
341	Poręba radna	400	—	—	—	—	—
342	Porszna	600	—	—	—	—	—
343	Potok złoty	1.000	—	—	—	—	—
344	Potok	800	—	—	—	—	—
345	Przedborz	400	—	—	—	—	—
346	Przedmieście dynowskie	400	—	—	—	—	—
347	Przemysł miasto	12.000	—	—	—	—	—
348	Przewłoczna powiat Złoczów gmina	600	—	—	—	—	—
349	Przewłoczna " Brody	600	—	—	—	—	—
350	Przewrotne	1.600	—	—	—	—	—
351	Przybówka	800	—	—	—	—	—
352	Przybyszówka	600	—	—	—	—	—
353	Przysietnica	600	—	—	—	—	—
354	Przysietnica	400	—	—	—	—	—
355	Przyszów kameralny	400	—	—	—	—	—
356	Pstrągowa	1.000	—	—	—	20	—
357	Pstrągowa	1.800	—	—	—	260	—
358	Pustomyty	400	—	—	—	—	—
359	Raba	300	—	—	—	—	—
360	Radenice	600	—	—	—	180	—
361	Rydłowice	800	—	—	—	—	—
362	Radymno	6.000	—	—	—	—	—
363	Radziechów	11.300	—	—	—	—	—
364	Rajtarowice	600	—	—	—	—	—
365	Rajtarowice	1.000	—	—	—	100	—
366	Rakowczyk	1.000	—	—	—	—	—
367	Rakszawa	400	—	—	—	—	—
368	Rasztowce	1.000	—	—	—	—	—
369	Rawa	1.000	—	—	—	—	—
370	Raźniów	400	—	—	—	—	—
371	Reniów	400	—	—	—	—	—
372	Reszniate	400	—	—	—	—	—
373	Resznate	400	—	—	—	—	—
374	Rodatycze	1.000	—	—	—	—	—
375	Rohatyn	10.000	—	—	—	—	—
376	Ropczyce	4.000	—	400	—	—	—
377	Rosochowaciec	400	—	—	—	—	—
378	Rozhurcze	1.200	—	—	—	—	—
379	Roźniatów	600	—	—	—	—	—
380	Roźniatów	600	—	—	—	—	—
381	Równe	800	—	—	—	—	—
382	Równia	400	—	—	—	—	—
383	Ruda	400	—	—	—	—	—
384	Rudki	3.200	—	—	—	—	—
385	Rudki	1.000	—	—	—	—	—
	Do przeniesienia	446.942	—	710	—	3.767	44



Liczba porządkowa	Nazwa gminy	Zaliczka pierwotnie dana		Raty w r. 1903 do spłaty przypadające		Raty zaległe po koniecu roku 1901	
		K.	gr.	K.	gr.	K.	gr.
	Z przeniesienia	446.942	--	710	--	3.767	44
386	Rychwald gminy	400	--	--	--	--	--
387	Ryczychów	400	--	--	--	--	--
388	Rykw	600	--	--	--	--	--
389	Rzepiennik strzyżewski	1.000	--	--	--	--	--
390	Rzepniów	200	--	--	--	--	--
391	Rzeszotary	2.400	--	--	--	240	--
392	Rzeszów	6.000	--	--	--	--	--
393	Sadzawka	400	--	--	--	40	--
394	Sanok	2.400	--	--	--	--	--
395	Sarna	2.000	--	--	--	--	--
396	Schönanger	1.000	--	--	--	--	--
397	Semerówka	400	--	--	--	--	--
398	Siary	1.000	--	--	--	--	--
399	Siedliska ad Tołszczew	600	--	--	--	--	--
400	Sielce	800	--	--	--	--	--
401	Siemiechów	1.000	--	--	--	--	--
402	Siemukowce	1.200	--	--	--	--	--
403	Siemuszowa	400	--	--	--	--	--
404	Sieniawa Dybków i Wylewa	3.165	92	--	--	1.666	32
405	Siennów	2.000	--	--	--	--	--
406	Sieprawa i Łuczanka	1.600	--	--	--	--	--
407	Sierakońce	600	--	--	--	--	--
408	Skala	1.000	--	--	--	--	--
409	Skala	4.000	--	--	--	--	--
410	Skawa	200	--	--	--	20	--
411	Skniłów powiat Lwów	1.000	--	--	--	--	--
412	Skniłów " Złoczów	600	--	--	--	--	--
413	Skoryki	400	--	--	--	--	--
414	Stawna	400	--	--	--	--	--
415	Słobudka koszyłowiecka	800	--	--	--	--	--
416	Słochynie	400	--	--	--	--	--
417	Snowicz	600	--	--	--	--	--
418	Sokolniki	1.400	--	--	--	--	--
419	Sokolniki	2.000	--	--	--	--	--
420	Sokolów	600	--	--	--	--	--
421	Sokolów	4.000	--	--	--	--	--
422	Sołonka wielka	600	--	--	--	--	--
423	Smarzów	800	--	--	--	--	--
424	Spas	600	--	--	--	--	--
425	Srednia	400	--	--	--	--	--
426	Srodopólce	1.200	--	--	--	--	--
427	Sroki	400	--	--	--	--	--
428	Sromowce	600	--	--	--	--	--
429	Stare miasto	1.000	--	--	--	--	--
430	Stary Wiśnicz	200	--	--	--	--	--
431	Starzawa	1.000	--	--	--	--	--
432	Stechnikowce	400	--	--	--	--	--
433	Stojanów	800	--	--	--	--	--
434	Strachocina	800	--	--	--	--	--
	Do przeniesienia	502.867	92	710	--	5.733	76

Liczba porządkowa	Nazwa gminy	Zaliczka pierwotnie dana		Raty w r. 1903 do spłaty przypadające		Raty zaległe po koniecu roku 1901	
		K.	gr.	K.	gr.	K.	gr.
	Z przenisienia . . .	502.867	92	710	—	5.733	76
435	Stroniatyn gmina	2.000	—	—	—	—	—
436	Stronibaby "	400	—	—	—	—	—
437	Stryjówka "	3.000	—	—	—	—	—
438	Stryłki "	400	—	—	—	—	—
439	Strzeszyn "	800	—	—	—	—	—
450	Stubienko "	1.000	—	—	—	—	—
451	Stubno "	1.200	—	—	—	—	—
442	Stulsko "	2.000	—	—	—	—	—
443	Stupnica i Kotowania gminy	800	—	—	—	—	—
444	Stulsko gmina	1.600	—	—	—	—	—
445	Suchodół "	800	—	—	—	—	—
446	Suchodoly "	1.000	—	—	—	—	—
447	Suchowola "	800	—	—	—	—	—
448	Suszno "	600	—	—	—	—	—
449	Suszycza rykowa "	400	—	—	—	—	—
450	Sutkowice "	1.600	—	—	—	—	—
451	Swileza "	1.200	—	—	—	—	—
452	Szczawa "	600	—	—	—	—	—
453	Szczebnie "	200	—	—	—	—	—
454	Szmańkowce "	800	—	—	—	—	—
455	Szybalin "	400	—	—	—	—	—
456	Tarnowa górna i dolna gminy	400	—	—	—	—	—
457	Tarnobrzeg z Dzikowem "	600	—	—	—	—	—
458	Tarnawica leśna gmina	600	—	—	—	—	—
459	Tartaków miasteczko	1.600	—	—	—	—	—
460	Temeszów gmina	800	—	—	—	—	—
461	Terło szlacheckie i rustykalne gminy	400	—	—	—	—	—
462	Tersów gmina	400	—	—	—	—	—
463	Trościaniec mały "	1.200	—	—	—	—	—
464	Trzciana powiat Rzeszów "	800	—	—	—	—	—
465	Trzciana " Bochnia "	1.000	—	—	—	—	—
466	Trzcianiec " Mościska "	1.600	—	—	—	—	—
467	Trzcianiec " Dobromil "	1.200	—	—	—	—	—
468	Trzeboś "	1.200	—	—	—	—	—
469	Trzebowiska "	400	—	—	—	—	—
470	Tudiów "	400	—	—	—	—	—
471	Tuligłowy powiat Jarosław "	2.000	—	—	—	—	—
472	Tuligłowy " Mościska "	348	—	—	—	—	—
473	Turka "	2.000	—	—	—	—	—
474	Turze powiat Stanisławów "	400	—	—	—	—	—
475	Turze " Staremiasto "	600	—	—	—	—	—
476	Tyczyn "	600	—	—	—	—	—
477	Tyczyn "	1.200	—	—	—	—	—
478	Tysmienieica "	1.600	—	—	—	—	—
479	Udnów "	800	—	—	—	—	—
480	Uhelna "	400	—	—	—	—	—
481	Uhnów "	1.000	—	—	—	—	—
482	Ułanów "	800	—	—	—	—	—
483	Ułazów "	400	—	—	—	—	—
	Do przeniesienia . . .	549.215	92	710	—	5.733	76

Liczba porządkowa	Nazwa gminy	Zaliczka pierwotnie dana		Raty w r. 1903 do spłaty przypadające		Raty zaległe po koniec roku 1901	
		K.	gr.	K.	gr.	K.	gr.
	Z przeniesienia . . . . .	549.215	92	710	--	5.733	76
484	Urlów gmina	400	--	--	--	--	--
485	Urlów z Chrabieżą gminy	400	--	--	--	--	--
486	Urzejowice gmina	1.000	--	--	--	--	--
487	Uście biskupie	600	--	--	--	--	--
488	Uście solne	645	--	--	--	--	--
489	Uście solne	4.000	--	--	--	--	--
490	Uścieszko	400	--	--	--	--	--
491	Ustyanowa	400	--	--	--	40	--
492	Usznia	1.000	--	--	--	--	--
493	Waniowice	600	--	--	--	--	--
494	Werchrata	800	--	--	--	--	--
495	Weryń	3.000	--	--	--	--	--
496	Wesoła	400	--	--	--	--	--
497	Wesołów	2.400	--	--	--	--	--
498	Wiązowa	600	--	--	--	--	--
499	Widelki	1.200	--	--	--	--	--
500	Wielkie oczy	4.000	--	--	--	--	--
501	Wierzbiany	600	--	--	--	--	--
502	Wiewiórka	600	--	--	--	--	--
503	Winniki	4.000	--	--	--	--	--
504	Witków nowy	1.200	--	--	--	--	--
505	Witkowice	1.600	--	--	--	--	--
506	Witkowice	600	--	--	--	--	--
507	Witoszyńce	400	--	--	--	--	--
508	Witryłów	400	--	--	--	--	--
509	Włosian	800	--	--	--	--	--
510	Wola czarnokoniecka	1.600	--	--	--	--	--
511	Wola derewlańska	400	--	--	--	--	--
512	Wola koblańska	400	--	--	--	--	--
513	Wola pławska	400	--	--	--	--	--
514	Wola senkowa	600	--	--	--	--	--
515	Wolica ługowa	1.800	--	--	--	--	--
516	Wolica ługowa i piaskowa gminy	800	--	--	--	--	--
517	Wólka sokołowska gmina	400	--	--	--	--	--
518	Wólcziów	2.000	--	--	--	--	--
519	Wołoskowiec	2.000	--	--	--	--	--
520	Wołosów	600	--	--	--	--	--
521	Wołoszczyzna	1.200	--	--	--	--	--
522	Wybranówka	800	--	--	--	--	--
523	Wysocko	400	--	--	--	--	--
524	Wysoka	300	--	--	--	--	--
525	Wysoka	400	--	--	--	--	--
526	Wysoka łańcucka	1.600	--	--	--	--	--
527	Wyźniany	400	--	--	--	--	--
528	Zagórzany	600	--	--	--	--	--
529	Zagórzycie	2.000	--	--	--	--	--
530	Zakliczyn	645	60	--	--	--	--
531	Zakomarze	800	--	--	--	--	--
532	Załęrze	200	--	--	--	--	--
	Do przeniesienia . . . . .	601.606	52	710	--	5.773	76

Liczba porządkowa	Nazwa gminy	Zaliczka pierwotnie dana		Raty w r. 1903 do spłaty przypadające		Raty zaległe po koniec roku 1901	
		K.	gr.	K.	gr.	K.	gr.
	Z przeniesienia	601.606	52	710	—	5.773	76
533	Załęże gmina	600	—	—	—	—	—
534	Zamarstynów	800	—	—	—	—	—
535	Zarudce	400	—	—	—	—	—
536	Zarzecze	248	—	—	—	—	—
537	Zawidee	400	—	—	—	—	—
538	Zawidowice	800	—	—	—	—	—
539	Zazdość	1.000	—	—	—	—	—
540	Zboiska	400	—	—	—	—	—
541	Zbydniów część I.	400	—	—	—	—	—
542	Zbyszyce i Wielkonosze	600	—	—	—	—	—
543	Zdziarzec	1.200	—	—	—	—	—
544	Znbrza	3.000	—	—	—	—	—
545	Żwów	400	—	—	—	—	—
546	Żabeze	800	—	—	—	—	—
547	Żabin	300	—	—	—	—	—
548	Żołynia	800	—	—	—	—	—
549	Żółkiew	3.000	—	—	—	—	—
550	Żulice	800	—	—	—	—	—
551	Żulice	800	—	—	—	—	—
552	Zurawniki	800	—	—	—	—	—
553	Żurawno	4.000	—	—	—	—	—
554	Żurawno	6.000	—	—	—	—	—
555	Żużel	800	—	—	—	—	—
556	Żydaczów	4.000	—	—	—	—	—
	Suma	633.954	52	710	—	5.773	76

a po odpisanu niezrealizowanych asygnat pod pozycjami 31, 57, 116, 126, 157, 229, 231, 259, 333, 359, 372, 379, 386, 438, 483, 490, 496, 509, w kwocie

9.558 — — — —

rozdzielono tytułem zaliczek w rzeczywistej sumie

624.396 52 710 — 5.773 76

Z zaległości wykazanych po koniec roku 1901 w kwocie . . . . . 5.773 K 76 gr

a) zaległe raty z lat dawniejszych . . . . . 3.382 K 84 gr.

b) " " z roku 1901 . . . . . 2.390 " 92 "

Suma jak wyżej . . . . . 5.773 K 76 gr.

LW. 75.145/902 i 93.770/902.

## **I. a) Alegat**

do preliminarza funduszu krajowego na rok 1903.

**Krajowy fundusz szkolny emerytalny.**

# **PRELIMINARZ**

na rok

**1903.**

Sporządzony przez Departament rachunkowy c. k. Namiestnictwa.

**Alegat do rubr. V. poz. 97 wydatków funduszu krajowego.**

## Wydatki.

Liczba		Poszczególności	Wniosek na rok 1903.		Wyni- kłość z roku 1901.	Kwota uchwa- lona na rok 1902
rubryki	pozycyi		zwy- czajne	nadzw- yczajne		
K o r o n y						
<b>W y d a t k i.</b>						
I.		Emerytury czasowe nauczycieli i nauczy- cielek . . . . .	75.000	—	60.780	70.000
II.		Emerytury dożywotnie nauczycieli i na- uczycielek . . . . .	570.776	—	484.947	510.000
III.		Pensye dla wdów po nauczycielach . . . . .	226.233	—	199.129	220.000
IV.		Dodatki na wychowanie sierót po nau- czycielach . . . . .	55.773	—	49.339	50.000
V.		Odprawy i kwartały pozgonne . . . . .	25.000	—	25.121	30.000
VI.		Zwroty z wkładek emerytalnych nauczy- cieli i nauczycielek . . . . .	2.000	—	2.594	1.600
VII.		Koszta zarządu . . . . .	100	—	134	100
VIII.		Rozmaite wydatki . . . . .	—	—	19.903	—
Suma wydatków . . . . .			954.882	—	841.947	881.700

## W y j a ś n i e n i e.

*Do rubryki I.* Wydatek ten polega na postanowieniach art. 39 i 41 ustawy z 1. stycznia 1889 (Dz. ust. i rozp. kraj. Nr. 16) i na podstawie załączonego do LW. 75.145/902 wykazu „B“ w którym wyszczególnione są wszystkie emerytury czasowe dotychczas zaasygnowane a obliczone na . . . . . 68.036 K 60 g.

Według zamknięć rachunkowych wydatek na ten cel wynosił:

W roku 1899 . . . . .	50.878 K 12 g.
„ „ 1900 . . . . .	53.216 „ 24 „
„ „ 1901 . . . . .	60.779 „ 94 „

Ze względu na naturalny wzrost preliniuje się 75.000 K.

*Do rubryki II.* Wydatek ten polega na postanowieniach art. 39 i 41 powyżej powołanej ustawy i na podstawie załączonego do LW. 75.145/902 wykazu „C“ w którym wyszczególnione są wszystkie emerytury dożywotnie dotychczas zaasygnowane a obliczone na 562.751 K 22 g.

Według zamknięć rachunkowych wydatek na ten cel wynosił:

W roku 1899 . . . . .	373.766 K 90 g.
„ „ 1900 . . . . .	415.066 „ 39 „
„ „ 1901 . . . . .	484.947 „ 28 „

Ze względu na naturalny wzrost preliniuje się 570.000 K a oprócz tego na mocy uchwały Sejmu z dnia 9. lipca 1902 dodatkowo . . . . . 776 K

razem . . . . . 570.776 K

## Wydatki.

*Do rubryki III.* Wydatek ten polega na postanowieniach art. 43 i 45 powyż powołanej ustawy i na podstawie załączonego do LW. 75.145/902 wykazu „D“ w którym wyszczególnione są wszystkie pensye dla wdów po nauczycielach zaasygnowane a obliczone na . . . . . 219.456 K 34 g.

Według zamknięć rachunkowych wydatek na ten cel wynosił:

W roku 1899 . . . . .	165.533 K 93 g.
„ „ 1900 . . . . .	180.817 „ 46 „
„ „ 1901 . . . . .	199.128 „ 87 „

Ze względu na naturalny wzrost prelininuje się 225.000 K a oprócz tego na mocy uchwały Sejmu z dnia 9. lipca 1902 dodatkowo . . . . . 1.233 „  
razem . . . . . 226.233 K

*Do rubryki IV.* Wydatek ten polega na postanowieniach art. 46 i 47 ustawy z 1 stycznia 1889 (Dz. ust. i rozp. kraj. Nr. 16) i na podstawie załączonego do LW. 75.145/902 wykazu „E“ w którym wyszczególnione są wszystkie dodatki na wychowanie sierót po nauczycielach dotychczas zaasygnowane a obliczony na 46.950 K. 80 g.

Według zamknięć rachunkowych wydatek na ten cel wynosił:

W roku 1899 . . . . .	40.479 K 79 g.
„ „ 1900 . . . . .	42.040 „ 38 „
„ „ 1901 . . . . .	49.338 „ 94 „

Ze względu na naturalny wzrost prelininuje się 55 000 K a oprócz tego na mocy uchwały Sejmu z dnia 9. lipca 1902 dodatkowo . . . . . 773 „  
razem . . . . . 55.773 K

*Do rubryki V.* Wydatek ten polega na postanowieniach art. 40, 44 i 49 powyż powołanej ustawy i prelininuje się na podstawie przecięcia wynikłości z ostatnich trzech lat mianowicie wypłacono:

W roku 1899 . . . . .	19 859 K 79 g.	
„ „ 1900 . . . . .	31.168 „ 72 „	
„ „ 1901 . . . . .	25.120 „ 78 „	
	<u>Razem</u>	76.149 K 29 g. przeciętnie 25.383 K. 9 g.

a prelininuje się . . . . . 25.000 K

*Do rubryki VI.* Wydatek ten polega na postanowieniach art. 53 powyż powołanej ustawy i prelininuje się na podstawie przecięcia wynikłości z ostatnich trzech lat mianowicie wypłacono:

W roku 1899 . . . . .	1.103 K 18 g.	
„ „ 1900 . . . . .	1 487 „ 39 „	
„ „ 1901 . . . . .	2.593 „ 68 „	
	<u>Razem</u>	5.184 K. 25 g. przeciętnie 1.728 K 8 g.

a prelininuje się . . . . . 2.000 K

*Do rubryki VII.* Wydatek ten jest zwrotem etatowi skarbowemu kosztów za druki przez c. k. główną Kasę krajową we Lwowie i c. k. Urzędy podatkowe na cele krajowego funduszu szkolnego emerytalnego rocznie spotrzebowane: na rok 1903 prelininuje się 100 K jak na rok 1902.

*Do rubryki VIII.* Nie prelininuje się nie z powodu, że wynikłości tej rubryki są tylko przebieżne i znajdują pokrycie w rubryce dochodów „Rozmaite dochody“.

Dochody.

Liczba		Poszczególnienie	Wniosek na rok 1903.		Wynikłość z roku 1901.	Kwota uchwalona na rok 1902
rubryki	pozyty		zwy- czajne	nadzw- yczajne		
K o r o n y						
<b>D o c h o d y.</b>						
I.		Odsetki od kapitałów . . . . .	2.680	—	2.640	2.680
II.		Datki stałe z krajowego funduszu szkolnego . . . . .	25.600	—	25.600	25.600
III.		Zapisy i darowizny . . . . .	—	—	—	—
IV.		Interkalarya od opróżnionych posad nauczycielskich . . . . .	51.073	—	50.248	50.870
V.		Stałe wkładki nauczycieli i nauczycielek	160.000	—	160.094	150.000
VI.		Wkładki dwuprocentowe za czas służby przedetatowej . . . . .	21.000	—	21.222	16.000
VII.		Rozmaite dochody . . . . .	—	—	597	—
VIII.		Zwroty z emerytur czasowych . . . . .	—	—	35	—
IX.		„ „ dożywotnich . . . . .	—	—	552	—
X.		„ z pensyi wdów . . . . .	—	—	—	—
XI.		„ z dodatków na wychowanie dzieci . . . . .	—	—	77	—
XII.		„ z odpraw i kwartałów pozgonnych . . . . .	—	—	—	—
Suma dochodów . . . . .			260.353	—	261.065	245.150
W porównaniu ze sumą wydatków . . . . .			954.882	—	841.947	881.700
okazuje się niedobór do pokrycia z funduszu krajowego . . . . .			694.529	—	580.882	636.550

**W y j a ś n i e n i e.**

Do rubryki I. Preliminuje się na podstawie załączonego wykazu „A“.

Do rubryki II. Na podstawie art. 52, ustęp 6 ustawy z 1. stycznia 1889 (Dz. ustaw i rozp. kraj. Nr. 16) jako stały dodatek udzielany rocznie z krajowego funduszu szkolnego.

Do rubryki IV. Na podstawie art. 52, ustęp d) wyżej powołanej ustawy, preliminuje się tu jako dochód kwotę 51.073 K — wykazaną jako wydatek w preliminarzu funduszu szkolnego krajowego na rok 1903, która z powodu opróżnionych posad nauczycielskich ma być przeprowadzoną z funduszu szkolnego krajowego do funduszu szkolnego krajowego emerytalnego.

Do rubryki V. Na podstawie art. 52 ustęp f) wyżej powołanej ustawy i wynikłości z ostatnich trzech lat, mianowicie:



Dochody.

W roku 1899	.	.	137.991 K 48 g.
" " 1900	.	.	195.702 " 75 "
" " 1901	.	.	160.094 " 52 "
a preliniuje się 160.000 K.			

Do rubryki VI. Na podstawie art 50 wyż powołanej ustawy i wynikłości z ostatnich trzech lat mianowicie:

W roku 1899	.	.	14 534 K 96 g.
" " 1900	.	.	22.906 " 10 "
" " 1901	.	.	21.222 " 28 "
a preliniuje się 21.000 K.			

Do rubryki VII. Nie preliniuje się z powodu, że wynikłości tej rubryki są tylko przebieżn.

---

## Wykaz A.

wszystkich efektów wartościowych krajowego funduszu szkolnego emerytalnego do preliminarza na rok 1903.

Liczba porządkowa	Blizsze oznaczenie efektów	z dnia	Serya	Liczba	Stopa %	opiewa na kwotę				O d s e t k i									
						Pojedynczo		Razem		Pojedynczo		Razem							
						K.	g.	K.	g.	K.	g.	K.	g.						
	I. Efekta majątku zakładowego.																		
1	List zastawny galicyjskiego Towarzystwa kredytowego ziemskiego.	1. Lipca 1893	I.	1411	4 <sup>o</sup> / <sub>o</sub>	20.000	—	—	—	800	—	—	—	—	—	—	—	—	—
2	"	"	I.	1412	"	20.000	—	—	—	800	—	—	—	—	—	—	—	—	—
3	"	"	I.	1413	"	20.000	—	—	—	800	—	—	—	—	—	—	—	—	—
4	"	"	III.	26648	"	2.000	—	—	—	80	—	—	—	—	—	—	—	—	—
5	"	"	III.	26649	"	2.000	—	—	—	80	—	—	—	—	—	—	—	—	—
6	"	1. stycznia 1894	IV.	1197	"	1.000	—	—	—	40	—	—	—	—	—	—	—	—	—
7	"	1. lipca 1893	V.	7137	"	200	—	—	—	8	—	—	—	—	—	—	—	—	—
8	"	"	V.	7138	"	200	—	—	—	8	—	—	—	—	—	—	—	—	—
9	"	"	V.	7139	"	200	—	—	—	8	—	—	—	—	—	—	—	—	—
10	"	1. stycznia 1882.	V.	154	"	200	—	—	—	8	—	—	—	—	—	—	—	—	—
11	"	"	V.	155	"	200	—	—	—	8	—	—	—	—	—	—	—	—	—
12	"	1. stycznia 1894	V.	3952	"	200	—	—	—	8	—	—	—	—	—	—	—	—	—
13	"	"	V.	3953	"	200	—	—	—	8	—	—	—	—	—	—	—	—	—
14	"	"	V.	3954	"	200	—	—	—	8	—	—	—	—	—	—	—	—	—
15	"	"	V.	3955	"	200	—	—	—	8	—	—	—	—	—	—	—	—	—
16	"	"	V.	25927	"	200	—	67.000	—	8	—	—	—	—	—	—	—	—	2.680
17	książeczka wkładowa galic. kasy oszczędności.	27. styczn. 1894	—	29748	"	89	98	—	—	—	—	—	—	—	—	—	—	—	—
18	"	3. lutego 1894	—	31314	"	10	46	100	44	—	—	—	—	—	—	—	—	—	—
	Razem	—	—	—	—	—	—	67.100	44	—	—	—	—	—	—	—	—	—	2.680

Uwaga: Odsetki od książeczek kasy oszczędności kapitalizuje się, zatem z tego tytułu nie wykazuje się żadnego dochodu.



a) Krajowa szkoła gospodarstwa lasowego we Lwowie.

**Wydatki.**

Preliminarz na rok 1903. LW. 52.350/902

Liczba		Poszczególnienie	Wniosek na rok 1903.		Wy- nikłość z roku 1901.	Kwota uchwa- lona na rok 1902.
rubryki	pozycyi		zwy- czajne	nadzw- yczajne		
K o r o n y						
<b>WYDATKI.</b>						
<b>I. Płace nauczycieli.</b>						
1		Profesor fachowy, zarazem dy- rektor, płaca . . . . . 4.800 K. dodatek aktywalny . . . . . 840 „ dodatek osobisty . . . . . 1.200 „ dodatek pięcioletni . . . . . 161 „	7.001	—	6.840	6.840
2		Trzech profesorów fachowych : a) dla dwóch, płaca po 3.200 6.560 K. dodatki aktywalne po 720 1.440 „ dodatki 5-letnie dla jednego 1.074 „ b) dla jednego ex ra statum, płaca . . . . . 3.280 „ dodatek aktywalny . . . . . 720 „	13.074	—	4.800	4.800
3		Trzech nauczycieli-adjunktów : a) dla dwóch, płaca po 2.400 4.800 K. dodatki aktywalne po 600 1.200 „ dodatek osobisty dla jednego 300 „ dodatki 5-letnie dla jednego 600 „	6.900	—	10.200	10.437
4		b) dla jednego płaca 2.400 K. ) Posada dodatek aktywalny 600 „ ) nieobsadz				
		Docenci (nauczyciele-pomoocnicy): a) języka polskiego i niemieckiego 1.800 K. b) fizyki i eksperymentalnej . 600 „ c) matematyki . . . . . 1.000 „ d) zarysu inżynierii, konstrukcji i rysunków . . . . . 1.600 „ e) chemii ogólnej : α) za wykłady . . . . . 600 K. β) za prowadzenie ówi- czeń w laboratorium chemii . . . . . 400 „ 1.000 „ f) ekonomii społecznej . . . . . 400 „ g) encyklopedyi rolnictwa . . . . . 600 „ h) zarysu prawa i administracji 500 „ i) nauki o pomocy w nagłych wypadkach . . . . . 200 „	7.700	—	7.700	7.700
		Suma rubryki I. . . . .	34.675	—	29.540	29.777
<b>II. Pensye, emerytury i zaopatrzenia.</b>						
5		Strzelecka Julia, wdowa po b. dyrektorze, pensya . . . . .	1.400	—	584	1.400
6		Tyniecki Władysław, b. dyrektor, emerytura	4.400	—	4.400	4.400
7		Moroz Ludwika, wdowa po dozorey, doży- wotnie zaopatrzenie . . . . .	120	—	120	120
7a		Strzelecka Julia, jednorazowo . . . . .	—	—	—	400
7b		S rzelecki Henryk, były dyrektor, emerytura	—	—	3.033	—
		Suma rubryki II. . . . .	5.920	—	8.137	6.320
		Do przeniesienia . . . . .	40.595	—	37.677	36.097

a) Krajowa szkoła gospodarstwa lasowego we Lwowie.

Preliminarz na rok 1903. LW 52.350/1902.

**Wydatki.**

Liczba		Poszczególnienie	Wniosek na rok 1903.		Wy- nikłość z roku 1901.	Kwota uchwa- lona na rok 1902.	
rubryki	pozycyi		zwy- czajne	nadzw- yczajne			
			K o r o n y				
		Z przeniesienia . . . . .	40.595	—	37.677	36.097	
III.		<b>Koszta administracji.</b>					
	8	Koszta kancelaryjne, druki i portorya . . . . .	600	—	898	700	
	9	Dyetaryusz w kancelaryi dyrekeyi . . . . .	480	—	300	480	
	10	Ubezpieczenie budynków i zbiorów . . . . .	80	—	48	80	
	11	Opał, oświetlenie i należność za wodę . . . . .	880	—	712	800	
	12	Utrzymanie budynków . . . . .	400	2.700	733	1.685	
	13	Sprzęty i ruchomości . . . . .	100	400	187	300	
	14	Dozorca domu i pomocnik dozorey . . . . .	1.080	—	1.080	1.080	
	15	Podatki . . . . .	45	—	13	40	
		<u>Suma rubryki III.</u> . . . . .	3.665	3.100	3.971	5.165	
IV.		<b>Środki naukowe.</b>					
	16	Biblioteka i czytelnia . . . . .	600	—	800	600	
	17	Laboratorya :					
		a) chemii ogólnej i technologicznej 280 K.					
		b) botaniczno-fizyologiczne . 120 "	400	—	298	400	
	18	Muzea, zbiory i środki do demonstracyi i ćwiczeń :					
		a) do geografii fizycznej i po- litycznej . . . . . 20 K.		zwycz. nadzw. — K.			
		b) do fizyki . . . . . 40 "		400 "			
		c) " meteorologii i klima- tologii . . . . . 40 "		— "			
		d) do inżynieryi leśnej . . . . . 300 "		340 "			
		e) " botaniki, fizyologii, ge- ognozyi i mineralogii . 120 "		— "			
		f) do zoologii . . . . . 40 "		— "			
		g) " technologii chemicznej 100 "		— "			
		h) " leśnictwa w ogóle i uprawy lasu . . . . . 300 "	960	740	1.684	1.360	
	19	Na założenie szkółki drzewek w Winnikach, Brzechowicach i Zubrzy . . . . .	—	1.200	1.295	1.300	
	20	Wycieczki naukowe z uczniami . . . . .	2.000	—	2.004	2.000	
	21	Utrzymanie ogrodu przy szkole . . . . .	300	—	444	300	
		<u>Suma rubryki IV.</u> . . . . .	4.260	1.940	6.525	5.960	
V.		<b>Splata pożyczki.</b>					
	22	Gal. Kasie oszczędności we Lwowie, 57 i 58 rata na kapitał i odsetki . . . . .	1.042	—	1 042	1.042	
VI.	23	<b>Rozmaite nieprzewidziane . . . . .</b>	100	—	120	100	
		<u>Suma wydatków</u> . . . . .	49.662	5.040	49.335	48.364	
		<u>Razem</u> . . . . .	<b>54.702 K.</b>				

**a) Krajowa szkoła gospodarstwa lasowego we Lwowie.**

**Wydatki.**

Preliminarz na rok 1903. LW. 52.350/1902.

**Wyjaśnienia.**

*Do rubr. I.* W myśl wyjaśnień w **sprawozdaniu** o krajowych zakładach rolniczych preliniuje się pod poz. 2. pobory dla trzech profesorów fachowych, a mianowicie dla dwóch etatowych i jednego extra statum, natomiast pod poz. 3, preliniuje się pobory nie dla trzech, ale dla dwóch nauczycieli adjunktów.

Ogólną sumę wydatków na rok 1903 preliniuje się w kwocie 4.898 K., wyższej od sumy uchwalonej na rok 1902, a mianowicie pod poz. 1. *więcej o 161 K.*, na pokrycie pierwszego dodatku pięcioletniego z rocznych 400 K., od 6 sierpnia 1903, dla dyrektora p. Maryana Małaczyńskiego, pod poz. 2. *więcej o 8.274 K.*, na pokrycie poborów dla dwóch profesorów fachowych po 4.000 K., razem 8.000 K., tudzież trzeciego dodatku pięcioletniego z rocznych 400 K. dla profesora Demianowskiego od 24. kwietnia 1903 kwotę 274 K., jednak pod poz. 3 preliniuje się *mniej o 3.537 K.*, to jest o pobory jednego nauczyciela adjunkta w sumie 3.00 K., tudzież o dodatki pięcioletnie dla dwóch nauczycieli adjunktów wynoszące sumę 537 K.,

*Do rubr. II.* Preliniuje się *mniej o 400 K.*, ponieważ odpada jednorazowo przyznany pod poz. 7. a) datek dla p. Julii Strzeleckiej, wdowy po b. dyrektorze.

*III.* Wydatki zwyczajne preliniuje się *wyżej o 285 K.*, nadzwyczajne o *1.315 K.*, a mianowicie: w wydatkach zwyczajnych pod poz. 8. preliniuje się więcej o 100 K., na opłatę za telefon, pod poz. 11. więcej o 80 K., na opłatę za wodę z wodociągów miejskich, pod poz. 12. więcej o 100 K., dotychczasowy bowiem kredyt 300 K., jest niewystarczający, gdyż czyszczenie kanałów i kominów wynosi 240 K., a pozostała suma 60 K., nie może wystarczyć na utrzymanie budynków, wreszcie pod poz. 15. więcej o 5 K., na pokrycie należności ekwiwalentowej. *W nadzwyczajnych* preliniuje się pod poz. 12. kwotę 2.700 K., na postawienie parkanu, tudzież pod poz. 13. kwotę 400 K., na sprawienie 10 stolików do sal wykładowych kosztem 150 K., dwóch szafek do biblioteki kosztem 150 K., i jednego stołu do pantografowania map kosztem 100 K.

*IV.* Wydatki zwyczajne bez zmiany, w nadzwyczajnych preliniuje się *więcej o 240 K.*, preliniuje się bowiem pod poz. 18. d) kwotę 340 K. na sprawienie nowego przyrządu do pomiarów, natomiast mniej o 100 K., na założenie szkółek drzewek w Winnikach, Brzuchowicach i Zubrzy.

**Dochody.**

Liczba		Poszczególności	Wniosek na rok 1903		Wy- nikłość z roku 1901	Kwota uchwa- lona na rok 1902.
rubryki	pozycyi		zwy- czajne	nadzw- yczajne		
K o r o n y						
<b>DOCHODY.</b>						
I.	1	Subwencya z c. k. Skarbu Państwa .	14.000	—	14.000	14.000
II.	2	Opłaty od uczniów :				
		a) wpisowe od 20 uczniów po 4 K. 80 K.				
		b) czesne od 30 uczniów po 20 " 600 "	680	—	440	660
III.	3	Rozmaite nieprzewidziane .	100	—	—	100
		<b>Suma dochodów</b>	14.780	—	14.440	14.760
		W porównaniu z wydatkami	54.702	—	49.335	48.364
		okazuje się <b>niedobór</b>	39.922	—	34.895	33.604

**Wyjaśnienia.**

*Do rubr. II.* Zależnie od liczby uczniów preliniuje się *więcej o 20 K.*  
 Na rok 1902 uchwalono wydatki 48.364 K., dochody 14.760 K., niedobór 33.604 K.  
 " " 1903 preliniuje się " 54.702 " " 14.780 " " 39.922 "  
 Zatem na rok. 1903 większe: wydatki o 6.338 K., dochody o 20 K., niedobór o 6.318 K.

b) Stacya doświadczalna botaniczno-rolnicza we Lwowie.

Preliminarz na rok 1903. LW. 55.357/1902.

**Wydatki.**

Liczba		Poszczególnienie	Wn'osek na rok 1903		Wy- nikłość z roku 1901	Kwota uchwa- lona na rok 1902
rubryki	pozycyi		zwy- czajne	nadzw- yczajne		
			K o r o n y			
<b>WYDATKI.</b>						
<b>I. Płace personalu.</b>						
	1	Kierownik stacyi . . . . .				
	2	Asystenci:	1.200	—	1.200	1.200
		a) Asystent pierwszy etato- wy, płaca . . . . . 2.000 K. dodatek aktywalny . . . . . 200 „ 2.200 K.				
		b) 2 Asystentów nietato- wych, płaca po 1.200 K. 2.400 K. na mieszkanie po 400 „ 800 „ „ opał po 78 K. . . . . 156 „ 3.356 „	5.556	—	4.103	5.556
	3	Laborant, płaca . . . . . 1.100 K. na mieszkanie . . . . . 360 „	1.460	—	1.460	1.460
		Suma rubryki I. . . . .	8.216	—	6.763	8.216
<b>II. Koszta administracyi.</b>						
	4	Zarząd: a) koszta kancelaryjne . . . . . 800 K. b) służący . . . . . 720 „	1.520	150	1.462	1.400
	5	Najem pomieszkania . . . . .	1.680	—	1.620	1.680
	6	Oświetlenie i opał . . . . .	500	—	500	500
		Suma rubryki II. . . . .	3.700	150	3 582	3.580
<b>III. Utrzymanie stacyi.</b>						
	7	Koszta utrzymania stacyi . . . . .	2.000	300	3.023	2.000
	8	„ „ „ ogrodu górskiego na po- łoninach . . . . .	800	—	557	600
	9	Utrzymywanie pól doświadczalnych i ana- lizy z pól utrzymywanych kosztem Towarzystwa gospodarczego . . . . .	1.200	—	694	1.200
	10	Koszta druków i wydawnictw . . . . .	200	—	646	200
	11	Prenumerata pism i zakupno dzieł fachowych . . . . .	400	—	292	400
	12	Koszta podróży kierownika i asystentów . . . . .	800	—	895	800
		Suma rubryki III. . . . .	5.400	300	6.107	5.200
		<b>Suma wydatków</b> . . . . .	17.316	450	16.452	16.996
		<b>Razem</b> . . . . .	<b>17.766 K.</b>			

**Wyjaśnienia.**

Do rubr. II. Wydatek na płacę służącego podwyższono o 120 K., ze względu na to, że służący za dotychczasowe wynagrodzenie nie może wyżywić rodziny, a będąc zajęтым przez cały dzień w stacyi nie może mieć żadnego ubocznego zajęcia, celem przysporzenia sobie dochodów na utrzymanie. W nadzwyczajnych preliniuje się 150 K., na sprawienie kasy ogniotrwałej.

„ III, poz. 7 i 8. Wydatki tych pozycyj podwyższono ogółem o 500 K., dotychczasowe bowiem udotowanie tych pozycyj okazuje się niewystarczającym. W nadzwyczajnych preliniuje się 300 K. jako drugą ratę na zakupno maszyny do pisania.

b) Stacya doświadczalna botaniczno rolnicza we Lwowie.

**Dochody.**

Preliminarz na rok 1903. LW. 55.357/902.

Liczba		Poszczególności	Wniosek na rok 1903.		Wy- nikłość z roku 1901	Kwota uchwalo- na na rok 1902.
rubryki	pozycyi		zwy- czajne	nadzw- yczajne		
K o r o n y						
<b>DOCHODY.</b>						
I.	1	Subwencya z c. k. Skarbu Państwa .	2.000	—	2.000	2.000
II.	2	Dochód z analiz . . . . .	1.600	—	736	1.600
III.	3	Dochód z pól i ogrodu . . . . .	400	—	51	400
Suma dochodów .			4.000	—	2.787	4 000
W porównaniu z wydatkami .			17 766	—	16.452	16.996
<u>Okazuje się niedobór</u>			13.766	—	13 665	12.996

**Wyjaśnienia.**

Dochody preliniuje się bez zmiany, jak na rok 1902.

Na rok 1902 uchwalono wydatki 16.996 K., dochody 4.000 K., niedobór 12.996 K.  
 „ „ 1903 preliniuje się „ 17.766 „ „ 4.000 „ „ 13.765 „  
 Zatem na rok 1903 większe wydatki o 770 K., dochody bez zmiany, większy niedobór o 770 K.



c) Akademia rolnicza w Dublanach.  
Preliminarz na rok 1903. LW. 78.344/1902.

**Wydatki.**

Liczba		Poszczególnienie	Wniosek na rok 1903		Wy- nikłość z roku 1901.	Kwota uchwa- lona na rok 1902	
rubryki	pozycy		zwy- czajne	nadzw- yczajne			
			K o r o n y				
<b>WYDATKI.</b>							
<b>I. Płace profesorów i docentów.</b>							
		<i>zwyczaj.</i>	<i>nadzwyczaj.</i>				
1	Dyrektor. płaca . . . . .	4.800 K.	— K.				
	dodatek aktywalny . . . . .	720 "	— "				
	" pięcioletni . . . . .	600 "	— "				
	" osobisty . . . . .	— "	5.080 "				
	" na utrzy- manie koni . . . . .	— "	1.000 "	6.120	6.080	12.200	
2	4 profesorów fachowych: płace po 4.000 K. . . . .	16.000 K.					
	dodatki aktywne po 720 K. . . . .	2.880 "		20.567	—	20.480	
	dodatki pięcioletnie . . . . .	1.687 "					
3	5 profesorów fachowych: płace po 2.600 K. . . . .	13.000 K.	— K.		32.354		
	dodatki aktywne po 480 K. . . . .	2.400 "	— "				
	dodatki pięcioletnie . . . . .	800 "	— "	16.200	600	16.800	
	dodatek osobisty . . . . .	— "	600 "				
4	3 profesorów adjunktów: płace po 2.000 K. . . . .	6.000 K.	— K.				
	dodatki aktywne po 400 K. . . . .	1.200 "	— "	7.967	700	8.100	
	dodatki pięcioletnie . . . . .	767 "	— "			8.500	
	" osobiste . . . . .	— "	700 "				
5	Asystent botaniki . . . . .			1.200	—	1.200	
6	" rolnictwa . . . . .			1.200	—	1.200	
7	" zoologii . . . . .			1.200	—	—	
8	Docent weterynaryi . . . . .			960	—	960	
9	" leśnictwa . . . . .			480	—	480	
10	" ogrodnictwa . . . . .			400	—	400	
11	" melioracji . . . . .			480	—	480	
12	" historii i literatury polskiej . . . . .			1.200	—	1.200	
13	" hodowli ryb . . . . .			400	—	400	
14	" higieny . . . . .			200	—	200	
14a	" hodowli . . . . .			—	—	1.600	
<b>Suma rubryki I.</b>				<b>58.574</b>	<b>7.380</b>	<b>59.374</b>	<b>64.500</b>
Do przeniesienia . . . . .				58 574	7 380	59 374	64 500

c) Akademia rolnicza w Dublanach.

**Wydatki.**

Preliminarz na rok 1903. LW. 78.344/1902.

Liczba		Poszczególnienie	Wniosek na rok 1903.		Wy- nikłość z roku 1901.	Kwota uchwa- lona na rok 1902.
rubryki	pozycyi		zwy- czajne	nadzw- yczajne		
K o r o n y						
		Z przeniesienia . . . . .	58.574	7.380	59.374	64.500
II.		<b>Płace urzędników administracyjnych.</b>				
	15	Kasyer, zarazem rachmistrz, płaca 2.400 K. dodatek pięcioletni . . . . . 300 „	2.700	—	2.625	2.700
	16	Sekretarz dyrekcji, zarazem magazynier, płaca . . . . . 2.000 K. dodatek pięcioletni . . . . . 240 „	2.240	—	2.170	2.240
		Suma rubryki II. . . . .	4.940	—	4.795	4.940
III.		<b>Płace funkcyjaryuszów nieetatowych.</b>				
	17	Kapelan, płaca . . . . . 600 K. dodatek osobisty . . . . . 200 „	800	—	800	800
	18	Lekarz zakładowy, płaca . . . . .	1 200	—	1.300	1.200
	19	Dyetaryusz w kancelarii dyrekcji . . . . .	800	—	720	720
	20	Ogrodnik, płaca . . . . .	1.200	—	1.200	1.200
	21	Zawiadujący biblioteką . . . . .	400	—	400	400
		Suma rubryki III. . . . .	4.400	—	4 420	4.320
IV.		<b>Koszta utrzymania służby szkolnej.</b>				
	22	Służba wyższa: a) Tercyan szkoły, zara- zem woźny, płaca . 560 K. na ubiór . . . . . 100 „ 660 K b) Laborant w pracowni botaniki 480 „ c) „ „ mechaniki i fizyki 480 „ d) Laborant w pracowniach rol- niczych, dwóch po 480 K. 960 „ e) Laborant w pracowni chemii 480 „ f) „ „ „ zoologii i hodowli 480 „ g) Preparator . . . . . — „	3.540	—	4.067	4.116
	23	Służba niższa: a) Dozorca domu i magazynu . 480 K. b) 2 tróżów domowych, zara- zem nocnych, po 432 K. . 864 „	1.344	—	1.226	1.344
	24	Gratyfikacya służbie (do rozporzą- dzalności dyrekcji) . . . . .	200	—	232	200
		Suma rubryki IV. . . . .	5.084	—	5.525	5.660
		Do przeniesienia . . . . .	72.998	7.380	74.114	79.420

c) Akademia rolnicza w Dublanach.  
Preliminarz na rok 1903. LW. 78.344/1902.

**Wydatki.**

Liczba		Poszczególnienie	Wniosek na rok 1903.		Wy- nikłość z roku 1901.	Kwota uchwa- lona na rok 1902.
rubryki	pozycyi		zwy- czajne	nadzw- yczajne		
K o r o n y						
		Z przeniesienia	72.998	7.380	74.114	79.420
V.		<b>Pensye, emerytury i zaopatrzenia.</b>				
	25	Kahanowa Aleksandra, wdowa po profesorze	1.200	—	1.200	1.200
	26	Auowa Berta, " " "	600	—	600	600
	27	Kasprzycka Julia, " " ogrodniku, pensya wdowia " " 300 K. dodatek do pensyi " " 160 " dodatek na wychowanie 1 dziecka 100 "	560	—	660	660
	28	Macherowa Marya, wdowa po instruktorsze melioracyjnym	100	—	100	100
	29	Mudrykowa Wiktorya, wdowa po dozorey, zaopatrzenie	100	—	100	100
	30	Dendorowa Marya, wdowa po furmanie, zaopatrzenie	100	—	100	100
	31	Eberhardt Jan, b. dozorca domu, zaopat. z.	200	—	200	200
	32	Pañkowska Honorata, wdowa po profesorze pensya wdowia " " 1.200 K. dodatek do pensyi " " 400 "	1.600	—	500	1.200
	33	Rylski Tomasz, były profesor, emerytura	4.600	—	1.150	4.600
	34	Błaszkiwiczowa Rozalia, wdowa po terecy- nie, zaopatrzenie	280	—	—	—
	35	Kubička, wdowa po docencie weterynaryi, zaopatrzenie	480	—	—	—
	36	Znatowicz Eugeniusz, były preparator, za- opatrzenie	480	—	—	—
	36a	Mache owa Karolina, jednorazowy datek	—	—	—	100
	36b	Pañkowski Kaźmierz, b. profesor, emerytura	—	—	1.500	—
		Suma rubryki V.	10.300	—	6.110	8.860
VI.		<b>Koszta administracyjne.</b>				
	37	Zarząd: a) potrzeby kancelaryjne b) koszta podróży w intere- sach zakładu	1.000	670	1.502	1.200
	38	Opał gmachu szkolnego	3.400	—	2.620	3.400
	39	Oświetlenie gmachu szkolnego i obejść	660	—	415	660
	40	Utrzymanie budynków i ogrodzeń	4.500	840	5.115	4.000
	41	" dziedzińców i ścieżek	500	800	789	400
	42	" parku	400	—	400	400
	43	Ubezpieczenie budynków	1.300	—	949	1.300
	44	Najem pomieszkań: a) dla lekarza " " 240 K. b) " asystenta botaniki " " 192 " c) " " rolnictwa " " 192 " d) " " zoologii " " 192 " e) " sekretarza dyrekeyi " " 420 " f) " dyetaryusza w kanc. dyr. 192 "				
		1.428 K.				
		Do przeniesienia	11.960	2.310	11.998	11.560
			83.298	7.380	80.224	88.280

c) Akademia rolnicza w Dublanach.

Preliminarz na rok 1903. LW. 78.344/1902.

Wydatki.

Liczba		Poszczególne	Wniosek na rok 1903.		Wy- nikłość z roku 1901.	Kwota uchwa- lona na rok 1902.
rubryki	pozycyi		zwy- czajne	nadzw- yczajne		
K o r o n y						
		Z przeniesienia 1.428 K.	83.298	7.380	80.224	88.280
VI.	44	g) dla ogrodnika . . . . . 360 "	11.960	2.310	11.998	11.560
		h) " laboranta przy katedrze mechaniki . . . . . 192 "				
		i) " laboranta przy katedrze rolnictwa . . . . . 192 "				
		k) " drugiego laboranta przy katedrze rolnictwa . . . . . 192 "				
		l) " laboranta przy katedrze hodowli . . . . . 192 "				
		ł) " profesora rolnictwa . . . . . — "				
		m) " " fizyki . . . . . — "	2.556	—	2.009	3.912
	45	Płaca kominiarza . . . . .	420	—	382	420
	46	Sprzęty i ruchomości . . . . .	240	160	234	240
	47	Koszta przewozu prelegentów . . . . .	3 500	—	3 789	3 000
	48	" lustracyi zakładu . . . . .	200	—	209	200
	49	" nabożeństwa . . . . .	100	—	348	100
	50	Apteka i inne koszta sanitarne . . . . .	500	—	759	500
		Suma rubryki VI. . . . .	19.476	2.470	19.728	19.932
VII.		<b>Potrzeby naukowe.</b>				
	51	Dotacje na zbiory i laboratoria : <i>zwycz. nadzw.</i>				
		a) dla profesora fizyki . . . . . 300 K. — K				
		α) stacya meteorologiczna 180 " — "				
		b) dla profesora chemii i te- chnologii . . . . . 1.440 " — "				
		c) dla profesora mineralogii i geologii . . . . . 120 " — "				
		d) dla profesora botaniki . . . . . 870 " 1.340 "				
		e) dla profesora zoologii . . . . . 300 " — "				
		ε) laboratorium zootomi- czne . . . . . 520 " — "				
		f) dla profesora fizjologii i anatomii zwierząt . . . . . 390 " — "				
		g) dla profesora chemii rol- niczej . . . . . 1.320 " — "				
		h) dla profesora rolnictwa . . . . . 1.070 " — "				
		i) " " hodowli . . . . . 600 " — "				
		k) " docenta weterynaryi 100 " 300 "				
		l) " prof. administracyi . . . . . 100 " — "				
		m) " " mechaniki rol- niczej i budownictwa . . . . . 750 " — "				
		μ) na ćwiczenia w uży- ciu narzędzi rolniczych 200 " — "				
		n) dla docenta melioracyi . . . . . 100 " — "				
		o) " " ogrodnictwa 100 " — "				
		p) " " leśnictwa . . . . . 20 " — "	8.480	1.640	9.253	9.970
		Do przeniesienia . . . . .	3.480	1.640	9.253	9.970
			102.774	9.850	99.952	108.212

c) Akademia rolnicza w Dublinach.  
Preliminarz na rok 1903. LW. 78 344/902.

**Wydatki.**

Liczba		Poszczególnienie	Wniosek na rok 1903.		Wy- nikłość z roku 1901.	Kwota uchwa- lona na rok 1902.
rubryki	pozycyji		zwy- czajne	nadzwyczajne		
			K o r o n y			
		Z przeniesienia	102.774	9.850	99.952	108.212
			8.480	1.640	9.253	9.970
VII	52	Utrzymanie mleczarni: a) laborant, płaca . 720 K. dodatek na mieszkanie . 240 . 960 K.				
		b) dokupno i naprawa przy- rzadów i naczyń . . . 200 "				
		c) dowóz wody i lodu . . . 60 "				
		d) światło i opał . . . 450 "	1.670	—	—	1.430
	53	Biblioteka i czytelnia: a) przykupno dzieł . . . 1.000 K.				
		b) oprawa książek . . . 100 "				
		c) czasopisma . . . 900 "	2.000	—	1.992	2.000
	54	Utrzymanie pola doświadczalnego . . .	1.500	—	1.112	1.300
	55	Wycieczki naukowe uczniów . . .	1.200	—	1.200	1.200
	56	Utrzymanie pasieki . . .	120	—	—	60
	57	Ogród: a) botaniczny . . . 1.500 K. 400 K. b) owocowy . . . 200 " — " c) druk katalogu . . . 50 " — "	1.750	400	1.536	2.250
	58	Wynagrodzenie dla folwarku dublańskiego za straty, ponoszone wskutek zastoso- wania stanu inwentarza do potrzeb akademii . . . . .	2.000	—	2.000	2.000
		Suma rubryki VII. . .	18.720	2.040	17.093	20.210
VIII.		<b>Spłata długów i podatków.</b>				
	59	Bankowi krajowemu we Lwowie III. i IV. rata kapitału z odsetkami 4% od po- życzki hipotecznej 100 000 K. . .	4.650	—	—	4 650
	60	Podatek gruntowy i domowy . . .	1.026	—	1.026	1.026
		Suma rubryki VIII. . .	5.676	—	1.026	5.676
IX.	61	Utrzymanie 12-tu uczniów w interna- cie na miejscach fundusz. po 700 K.	8.400	—	8.400	8.400
X.	62	Rozmaite nieprzewidziane . . .	200	—	9.364	200
XI.		<b>Utrzymanie internatu.</b>				
	63	a) Administrator domu zakł., płaca 960 K. wikt . . . . . 588 " opał i światło . . . . . 200 "	1.748	—	1.794	1.748
		b) Portyer, płaca . . . . . 300 K. wikt . . . . . 360 " opał i światło . . . . . 80 " ubranie . . . . . 120 "	860	—	860	860
		Do przeniesienia	2.608	—	2.654	2.608
			135.770	11.890	135.835	142.698

c) Akademia rolnicza w Dublanach.  
Preliminarz na rok 1903. LW. 78.344/902.

Wydatki.

Liczba		Poszczególności	Wniosek na rok 1903		Wy- nikłość z roku 1901	Kwota uchwa- lona na rok 1902
rubryki	pozycyi		zwy- czajne	nadzwyc- zajne		
K o r o n y						
		Z przeniesienia . . . . .	135.770	11.890	135.835	142.698
			2.608	—	2.654	2.608
XI.	63	c) Magazynier (jak pobory portyera) . . . . . 860 K. pi rwsze pięciolecie . . . . . 80 „	940	—	860	860
		d) Trzech lokajów, płaca po 192 K. . . . . 576 K. wikt po 348 K. . . . . 1.044 „ opał i światło po 80 K. . . . . 240 „ ubranie po 120 K. . . . . 360 „	2.220	—	1.504	2.220
		e) Trzech stróżów po 408 K. rocznie . . . . .	1.224	—	1.224	1.224
	64	Wikt 80 uczniów przez 10 miesięcy po 49 K. . . . .	39 200	—	20 979	24.500
	65	Pranie i naprawa pościeli . . . . .	800	—	561	600
	66	Opał internatu . . . . .	2.400	—	2.477	2.100
	67	Oświetlenie „ . . . . .	1.600	—	1.916	1.600
	68	Utrzymanie a) budynku 800 K. — K. b) sprzętów 600 „ 6.520	1.400	6 520	2.653	4.440
		Suma rubryki XI. . . . .	52 392	6.520	34.828	40.152
		<b>Suma wydatków</b> . . . . .	<b>188.162</b>	<b>18.410</b>	<b>170.663</b>	<b>182.850</b>
		Razem . . . . .	206.572 K			

## Wyjaśnienia.

- Do rubr. I. Preliminuje się ogółem więcej o 1.454 K., skutkiem przypadającego w roku 1903 piątego pięciolecia dla prof. Dra Wawnikiewicza od 13 października 1903 w kwocie 187 K., pierwszego pięciolecia dla profesora adjunkta Dra Kowalewskiego od 1. marca 1903 w kwocie 167 K. wreszcie skutkiem zapreliminowania nowej pozycyi dla asystenta zoologii w kwocie 1.200 K.
- „ „ III. Wydatki ogółem *większe o 80 K.*, skutkiem podwyższenia wynagrodzenia dla dytaryusza dyrekcji, dotychczasowe bowiem jego pobory (720 K.) na utrzymanie były niewystarczające.
- „ „ IV. Płace laborantów zrównano podwyższając je do kwoty 480 K., rocznie dla każdego, przez co zwiększa się wydatek o kwotę 384 K., gdy jednak odpadł wydatek na płacę dla preparatora katedry zoologii w kwocie 960 K., przeto ostateczna suma tej rubryki okazuje się *niższą o 576 K.*, od uchwalonej na rok 1902.
- „ „ V. Wydatki *większe o 1.440 K.*, wskutek dodatku do pensyi wdowiej dla p. Pankowskiej w kwocie 400 K., i wstawienia nowych pozycyj 34, 35 i 36 tytułem stałego zaopatrzenia dla Kubickiej, wdowy po docencie w kwocie 480 K., dla Błażkiewiczowej, wdowy po tercyancie w kwocie 280 K., i dla Znatowicza, byłego preparatora w kwocie 480 K., (Bliższe uzasadnienie tych pozycyj w sprawozdaniu o szkołach rolniczych w Dublanach). Odpada natomiast dodatek na wychowanie jednego dziecka dla Julii Kasprzyckiej w kwocie 100 K., tudzież jednorazowe zaopatrzenie dla Macherowej Karoliny w kwocie 100 K.
- „ „ VI. poz. 37. W wydatkach nadzwyczajnych prelininuje się 200 K., na zmianę druków skutkiem zmiany nazwy wyższej szkoły i 470 K., tytułem I. raty z ogólnej należności 1.400 K. za telefon.

- " " VI. *poz. 40.* Wydatki zwyczajne na utrzymanie budynków podwyższa się z 4.000 K., na 4.500 K. dotychczasowy bowiem kredyt był niewystarczający, jak to niejednokrotnie przy zamknięciach rachunkowych podnoszono. W wydatkach nadzwyczajnych preliminuje się 840 K., na restaurację kaplicy zakładowej.
- " " VI. *poz. 41.* Wydatki zwyczajne podwyższono o 100 K., gdyż drogi i ścieżki w zakładzie pozostawiają wiele do życzenia, skutkiem czego w porze słotnej jest bardzo utrudniona komunikacja. W nadzwyczajnych preliminuje się 800 K., na wyźwirowanie drogi między gościńcem a zakładem, w porze bowiem słotnej dojazd do zakładu z ciężarem z gościńca jest prawie niemożliwy.
- " " *poz. 44.* W wydatkach zwyczajnych preliminuje się nowe pozycje, a mianowicie: na pomieszkanie asystenta zoologii 192 K. i dla laboranta rolnictwa podobnie jak dla laborantów innych katedr 192 K., a nadto podwyższa się relutum za pomieszkanie dla sekretarza Wieleżyńskiego z 360 K., na 420 K., t. j. w wysokości faktycznie opłacanego czynszu najmu mieszkania. Ogólnie więc preliminuje się w tej pozycji w wydatkach zwyczajnych *więcej o 444 K.*, natomiast *odpadają* wydatki nadzwyczajne w kwocie 1.800 K.
- " " *poz. 46.* W wydatkach nadzwyczajnych preliminuje się 160 K., na sprawienie 40 krzeseł do sal wykładowych.
- " " VI. *poz. 47.* Wydatki *większe o 500 K.*, a więc w kwocie 3.500 K., to jest w wysokości przyznanego zasiłku konsorcjum dla utrzymania stałych dojazdów ze Lwowa do Dublan z obowiązkiem bezpłatnego przewozu prelegentów i funkcyonaryuszów w sprawach urzędowych (LW. 69.904:1902).
- " " VII, *poz. 51.* W wydatkach zwyczajnych zaokrąglono kredyt dla profesora hodowli do kwoty 600 K., a dla docenta ogrodnictwa bardzo małą dotychczas dotację 20 K., do 100 K., przez co wydatki zwyczajne podniosły się o 110 K., w nadzwyczajnych preliminuje się 1) dla profesora botaniki 100 K. na sprawienie 2 szaf na zbiory muzealne, 40 K., na zakupno słoików na preparaty, i 1.200 K., na zakupno 5 mikroskopów po 240 K., dla ćwiczeń z uczniami. 2) dla docenta weterynaryi 250 K., na zakupno fantomu do ćwiczeń w udzielaniu pomocy przy poradach i 50 K., na uzupełnienie zbioru szczek zwierzęcych.
- " " *poz. 52.* Preliminuje się 240 K., tytułem dodatku na mieszkanie dla laboranta mleczarni.
- " " *poz. 54.* Na utrzymanie pola doświadczalnego podwyższono kredyt zwyczajny o 500 K., bo obszar zwiększył się o 4 morgi pola, wydatki nadzwyczajne preliminowane na rok 1902 odpadają.
- " " *poz. 56.* Na utrzymanie pasieki zamiast 60 K., preliminuje się 120 K., dotychczasowa bowiem dotacja była zbyt szczupła a zachodzi potrzeba wymiany zastarych uli.
- " " *poz. 57.* Dotację zwyczajną na ogród botaniczny podwyższa się z 1.200 K., na 1.500 K., dotychczasowy bowiem kredyt nie wystarcza nawet na opłacenie robocizny. W nadzwyczajnych preliminuje się 400 K., na odrestaurowanie szklarenki, nadto preliminuje się pod nową pozycją 200 K., na utrzymanie świeżo założonego ogrodu owocowego.
- " " XI. Wszystkie podwyższenia kredytów tej rubryki tłumaczy się większą liczbą uczniów przyjętych, a mianowicie wydatki zwyczajne podniosły się o 16.080 K., nadzwyczajne o 2.680 K. Pozycję 68 rozdziela się na dwie podpozycje to jest a) utrzymanie budynków, b) utrzymanie sprzętów, i podwyższa się dotację o 800 K., dotychczasowy bowiem kredyt zwyczajny tej pozycji nie wystarczał na pokrycie nawet połowy potrzeb. W nadzwyczajnych preliminuje się 6 520 K., na urządzenie 24 nowych pomieszkań dla uczniów w internacie.

c) Akademia rolnicza w Dublanach.

**Dochody.**

Preliminarz na rok 1903. LW. 78.344/1902.

Liczba		Poszczególnienie	Wniosek na rok 1903.		Wy- nikłość z roku 1901.	Kwota uchwa- lona na rok 1902.
rubryki	pozycyi		zwy- czajne	nadzw- yczajne		
K o r o n y						
<b>DOCHODY.</b>						
<b>I. Subwencye.</b>						
	1	Z c. k. Skarbu państwa . . . . .	20.000	—	20.000	20.000
	2	Z funduszu kultury krajowej . . . . .	9.221	—	7.722	8.421
<u>Suma rubryki I.</u>			29.221		27.722	28.421
<b>II. Opłaty od uczniów.</b>						
	3	Wpisowe od 68 uczniów po 10 K. 680 K. na uwolnienie 12 uczniów od opłaty . . . . . 120 „	560	—	310	300
	4	Czesne od 68 uczniów po 200 K. 13.600 K. na uwolnienie 12 uczniów od opłaty . . . . . 2 400 „	11 200	—	4.480	6.000
	5	Opłaty za ćwiczenia w laborato- ryach od 68 uczniów po 16 K. 1.088 K. na uwolnienie 12 uczniów od opłaty . . . . . 192 „	896	—	360	480
	6	Opłaty za utrzymanie w internacie: a) od 68 uczniów po 700 K. 47.600 K b) od 12 uczniów przyjętych na koszt funduszu kraj. (obacz rubr. IX. wyd.) po 700 K. 8.400 „	56 000	—	34.317	35.000
<u>Suma rubryki II.</u>			68 656	—	39.467	41.780
III.	7	<b>Dochód z pasieki . . . . .</b>	20	—	70	20
IV.	8	<b>Sprzedaż płodów z pola doświadczal- nego i ogrodu . . . . .</b>	480	—	484	240
V.	9	<b>Odsetki z legatu ś. p. Karola Skibiń- skiego . . . . .</b>	176	—	175	176
VI.	10	<b>Dochody rozmaite . . . . .</b>	400	—	774	400
<u>Suma dochodów</u>			98.953	—	68.692	71 037
W porównaniu z wydatkami .			206.572	—	170.663	182.850
<u>Okazuje się niedobór .</u>			107 619	—	101.971	111.813

**Wyjaśnienia.**

Do rubr. I. poz. 2. Dochód większy o 800 K. na podstawie szczegółowego preliminarza funduszu kultury krajowej na rok 1903 (LW. 54.713/902).

„ „ II. Preliminuje się dochody ogółem większe o 26.876 K, zależnie od większej liczby uczniów.

„ „ IV. Dochód większy o 240 K., z powodu większego o 4 morgi obszaru pola doświadczalnego.

Na rok 1902 uchwalono:	71.037 K.,	182.850 K.,	111.813 K.
------------------------	------------	-------------	------------

„ „ 1903 preliminuje się:	98.953 „	206.572 „	107.619 „
---------------------------	----------	-----------	-----------

Przeto na rok 1903: większe o	27.916 K.,	większe o 23.722 K.,	mniejszy o 4.194 K.
-------------------------------	------------	----------------------	---------------------



d) Niższa szkoła rolnicza w Dublinach.  
Preliminarz na rok 1903. LW. 78.344|1902.

**Wydatki.**

Liczba		Poszczególnienie	Wniosek na rok 1903		Wy- nikłość z roku 1901	Kwota uchwa- lona na rok 1902
rubryki	pozycyi		zwy- czajne	nadzw- yczajne		
K o r o n y						
<b>WYDATKI.</b>						
<b>I. Płace nauczycieli.</b>						
	1	Zastępstwo nauczycieli do nauk fachowych	2.750	—	2.645	2.750
	2	Nauczyciel pomocniczy do nauk fachowych, płaca . . . . . 2.400 K. dodatek aktywalny . . . . . 240 „ dodatek pięcioletni . . . . . 300 „	2.940	—	2.480	2 480
	3	Nauczyciel do nauk elementarnych, płaca . . . . . 1.400 K. dodatek aktywalny . . . . . 200 „ „ pięcioletni . . . . . 160 „	1.760	—	1.760	1.760
	4	Docent weterynaryi . . . . .	300	—	280	300
	5	Koszta nabożeństwa i nauki religii dla uczniów obu obrządków . . . . .	1.600	—	1.600	1.600
	6	Instruktor do robót ręcznych i dozorca uczniów . . . . .	1.200	—	1.200	1.200
		Suma rubryki I. . . . .	10.550		9.965	10.090
<b>II. Pensye, emerytury i zaopatrzenia.</b>						
	7	Szalayowa Jadwiga, wdowa po nauczycielu do nauk fachowych, pensya . . . . .	1.100	—	500	—
<b>III. Koszta administracyjne.</b>						
	8	Zarząd: Remuneracya dyrektora akademii rolniczej . . . . .	800	—	800	800
	9	Opał i oświetlenie . . . . .	700	—	767	700
	10	Utrzymanie budynków, ubezpieczenie i ko- miniarsz . . . . .	800	—	762	800
	11	Sprzęty i ruchomości . . . . .	200	—	571	200
		Suma rubryki III. . . . .	2.500	—	2.900	2.500
<b>IV. Utrzymanie uczniów.</b>						
	12	Stołowanie 36 uczniów po 328 K. 50 g.	11.826	—	12.931	11.826
	13	Odzież, pościel i pranie dla 36 uczniów po 120 K. . . . .	4.320	—	4.259	4.320
		Suma rubryki IV. . . . .	16.146	—	17.190	16.146
		Do przeniesienia . . . . .	30.296	—	30.555	28.736

d) Niższa szkoła rolnicza w Dublanach.

Preliminarz na rok 1903 LW. 78 344/1902.

**Wydatki.**

Liczba		Poszczególne	Wniosek na rok 1903		Wy- nikłość z roku 1901	Kwota uchwa- lona na rok 1902.
rubryki	pozycyi		zwy- czajne	nadzw- yczajne		
K o r o n y						
		Z przeniesienia	30.296	—	30.555	28.736
V.		<b>Potrzeby naukowe.</b>				
	14	Zaprzęgi do demonstracyi	160	—	68	160
	15	Przybory do pisania i nauki uczniów	400	—	429	400
	16	Przykupno modeli, machin i narzędzi	400	—	357	400
		<u>Suma rubryki V.</u>	960	—	854	960
VI.	17	<b>Kurs ćwiczeń dla szkolnej straży po- żarnej</b>	80	—	80	80
VII.	18	<b>Rozmaite nieprzewidziane</b>	100	—	958	100
		<u>Suma wydatków</u>	31.436	—	32.447	29.876

**Wyjaśnienia.**

*Do rubr. I. poz. 2.* Preliminuje się więcej o 460 K., z powodu regulacyi płacy nauczyciela po myśli uchwały Wysokiego Sejmu z dnia 30 czerwca 1902.

„ „ *I. poz. 5.* Preliminuje się więcej o 800 K., ponieważ złączono pozycyę 5 i 11 bu-  
dżetu roku 1902 w jedną pozycyę.

„ „ *II.* Preliminuje się nową pozycyę, tytułem pensyi wdowiej dla Jadwigi Szalay, wdowy  
po nauczycielu pomocniczym do nauk fachowych.

W innych rubrykach pozostają wydatki bez zmiany, jak na rok 1902.

d) Niższa szkoła rolnicza w Dublanach.

Preliminarz na rok 1903. LW 78.344/902

**Dochody.**

Liczba		Poszczególnienie	Wniosek na rok 1903		Wy- nikłość z roku 1901	Kwota uchwa- lona na rok 1902
rubryki	pozycyi		zwy- czajne	nadzw- yczajne		
K o r o n y						
<b>DOCHODY.</b>						
I.	1	Subwencya z c. k. Skarbu Państwa .	6.000	--	6.000	6.000
II.	2	Zarobek 36 uczniów po 36 K. .	1.296	--	1.124	1.296
III.	3	Rozmaite nieprzewidziane .	100	—	139	100
<u>Suma dochodów .</u>			7.396	—	7.263	7 396
W porównaniu z wydatkami .			31.436	—	32.447	29.876
<u>Okazuje się niedobór .</u>			24.040	--	25.184	22.480

**Wyjaśnienia.**

Dochody preliniuje się w wysokości uchwalonych dochodów na rok 1902.

	dochody.	wydatki,	niedobór.
Na rok 1902 uchwalono:	7 396 K.,	29.876 K.,	22.480 K.
„ „ 1903 preliniuje się:	<u>7.396 „</u>	<u>31.436 „</u>	<u>24.040 „</u>
Przeto na rok 1903: bez zmiany	— K.,	większe o 1 560 K.,	większy o 1.560 K.

e) Krajowa szkoła gorzelnicza w Dublinach.

Preliminarz na rok 1903. LW. 71 955/902.

**Wydatki.**

Liczba		Poszczególnienie	Wniosek na rok 1903.		Wy- nikłość z roku 1901.	Kwota uchwa- lona na rok 1902.
rubryki	pozycyi		zwy- czajne	nadzw- yczajne		
			K o r o n y			
<b>WYDATKI.</b>						
<b>I. Płace nauczycieli.</b>						
	1	Dyrektor szkoły i gorzelni . . . . .	1.200	—	1.200	1.200
	2	Adjunkt, jednocześnie gorzelnik w gorzelni	2.000	—	2.000	2.000
	3	Docenci:				
		a) matematyki i rysunków . . . . .	300	—	300	300
		b) fizyki . . . . .	300	—	300	300
		c) chemii . . . . .	300	—	300	300
		d) gorzelnictwa . . . . .	1.000	—	1.000	1.000
		e) nauki o kotłach i maszynach . . . . .	400	—	400	400
		f) nauki o opodatkowaniu . . . . .	400	—	400	400
		g) administracji i rachunkowości . . . . .	120	—	120	120
		h) nauki o fabrykacji drożdży prasow- wanych . . . . .	400	—	400	400
		i) nauki o fermentach . . . . .	300	—	—	300
		Suma rubryki I. . . . .	6.720	—	6.420	6.720
<b>II. Koszta administracyjne.</b>						
	4	Druki, inseraty, portorya i t. p. . . . .	60	—	64	60
	5	Koszta przewozu prelegentów . . . . .	250	—	253	250
	6	" podróży dyrektora w sprawach szkolnych . . . . .	120	—	66	120
		Suma rubryki II. . . . .	430	—	383	430
<b>III. Potrzeby naukowe.</b>						
	7	Wyższej szkole rolniczej za użycie labora- toryum . . . . .	160	—	160	160
	8	Przyrządy do laboratorium gorzelni. . . . .	100	600	108	100
	9	Koszta produkcji drożdży prasowanych . . . . .	300	—	233	300
	10	Książki i czasopisma . . . . .	120	—	127	120
	11	Wycieczki profesorów z uczniami . . . . .	400	—	400	400
		Suma rubryki III. . . . .	1.080	600	1.028	1.080
<b>IV. Zapomogi dla uczniów:</b>						
		a) z funduszków krajowych 600 K.				
		b) z subwencji państwowej 1.000 "	1.600	—	1.600	1.600
<b>V. Rozmaite nieprzewidziane . . . . .</b>						
	13		40	—	69	40
		Suma wydatków . . . . .	9.870	600	9.500	9.870
		Razem . . . . .	10.470 K.			

**Wyjaśnienia.**

Wydatki zwyczajne preliminuje się bez zmiany jak na rok 1902.

W nadzwyczajnych preliminowano w rubryce III. poz. 8. kwotę 600 K., na zakupno modelowej słodowni na lasach dla celów demonstracyjnych.

e) Krajowa szkoła gorzelnicza w Dublanach.

Preliminarz na rok 1903 LW. 71.955/902.

**Dochody.**

Liczba		Poszczególnienie	Wniosek na rok 1903.		Wy- nikłość z roku 1901.	Kwota uchwa- lona na rok 1902.
rubryki	pozycyi		zwy- czajne	nadzw- yczajne		
			K o r o n y			
<b>DOCHODY.</b>						
I.	1	<b>Subwencya z c. k. Skarbu Państwa:</b>				
		a) na utrzymanie szkoły . . . . .	3.000	—	3.000	3.000
		b) na zapomogi dla uczniów . . . . .	1.000	—	1.000	1.000
		Suma rubryki I. . . . .	4.000	—	4.000	4.000
II.	2	<b>Opłaty od uczniów . . . . .</b>	1.300	—	1.300	1.000
		Suma dochodów . . . . .	5.300	—	5.300	5.000
		W porównaniu z wydatkami	10.470	—	9.500	9 870
		<u>okazuje się niedobór</u>	5.170	—	4.200	4.870

**Wyjaśnienia.**

W rubryce II. preliniuje się dochód *wiekszy o 300 K.*, na podstawie rzeczywistych wyników z lat poprzednich.

	wydatki.	dochody.	niedobór.
Na rok 1902 uchwalono:	9.870 K.,	5.000 K.,	4.870 K.
„ „ 1903 preliniuje się:	10.470 „	5.300 „	5.170 „
Prelim. się zatem na r. 1903 większe o	600 K.,	o 300 K.,	o 300 K.

f) Krajowa gorzelnia w Dublanach.  
Preliminarz na rok 1903. LW. 71.955/1902

**Wydatki.**

Liczba		Poszczególnienie	Wniosek na rok 1903		Wynikłość z roku 1901	Kwota uchwalona na rok 1902
rubryki	pozycji		zwyczajne	nadzwyczajne		
K o r o n y						
<b>WYDATKI.</b>						
<b>I. Płace.</b>						
	1	Maszynista . . . . .	1.400	—	1.400	1.400
	2	4 robotników po 30 K. miesięcznie przez 5 miesięcy i jeden przez cały rok . . . . .	960	—	856	1.380
		<u>Suma rubryki I. . . . .</u>	2.360	—	2.256	2.780
<b>II. Koszta wyrobu spirytusu.</b>						
	3	Opał przez 5 miesięcy . . . . .	1.900	—	1.865	2.100
	4	Ziemniaki (1.800 q. po 2 K. 40 g.) . . . . .	4 320	—	3.547	5.280
	5	Jęczmień (80 q. po 14 K.) . . . . .	1.120	—	932	1.232
	6	Żyto, kukurudza i proso (40 q. po 14 K.) . . . . .	560	—	575	2.520
	6a	15% jęczmienia . . . . .	—	—	—	420
	7	Światło, smarowidło, drożdże i t. p. . . . .	400	—	89	400
	8	Naprawa maszyn i uzupełnienie przyrządów . . . . .	600	200	598	600
	9	Ubezpieczenie budynków, urządzeń i robotników . . . . .	400	—	362	400
		<u>Suma rubryki II. . . . .</u>	9.300	200	7.968	12.952
<b>III. Rozmaite.</b>						
	10	Utrzymanie budynków i podwórza . . . . .	200	3.800	44	560
	11	Podatek zarobkowy . . . . .	200	—	549	200
	12	Koszta komisji lustracyjnych, posyłki i wyjazdy w sprawach gorzelnii . . . . .	100	—	41	100
		<u>Suma rubryki III. . . . .</u>	500	3.800	634	860
		<b>Suma wydatków . . . . .</b>	12.160	4.000	10.858	16.592
		<u>Razem . . . . .</u>	<b>16.160 K.</b>			

**Wyjaśnienia**

Do rub. I. poz. 2. Preliminuje się *mniej* o 420 K. na podstawie rzeczywistych wynikłości z lat poprzednich.

„ „ II. Wydatki zwyczajne preliminarz się w sumie niższej o 3.652 K., preliminarz się bowiem wartość surowca potrzebnego do wyrobu 200 Hl. alkoholu to jest w wyso-

f) Krajowa gorzelnia w Dublanach.

Preliminarz na rok 1903. LW. 71.955/1902.

**Wydatki.**

kości przyznanego kontyngentu, podczas gdy w latach poprzednich prelinowano wartość surowca na 300 Hl. alkoholu. W nadzwyczajnych prelinuje się 200 K., na zarządzoną już naprawę aparatu odpędowego (LW. 64.034/902).

„ „ *III.* Wydatki zwyczajne prelinuje się pod poz. 10 wyższe o 120 K., według rzeczywistej potrzeby, w nadzwyczajnych wstawia się kredyt 3.800 K., na budowę domu dla służby na podstawie kosztorysu architektki Wydziału krajowego. Bliższe uzasadnienie w sprawozdaniu o zakładach dublańskich.

**Dochody.**

Liczba		Poszczególnienie	Wniosek na rok 1903.		Wy- nikłość z roku 1901.	Kwota uchwa- lona na rok 1902.
rubryki	pozycyi		zwy- czajne	nadzw- yczajne		
K o r o n y						
<b>DOCHODY.</b>						
I.	1	<b>Ze sprzedaży spirytusu</b> (200 hl. po 33 K.)	6.600	—	5.954	9.600
II.	2	<b>Ze sprzedaży wywarów</b> (2500 Hl po 20 g.)	500	—	435	608
III.	3	<b>Boniflkacya</b> za 200 Hl. spirytusu po 10 K.	2.000	—	1.479	3.000
IV.	4	<b>Zwroty od zakładów dublańskich</b> za roboty maszynisty	600	—	600	600
Suma dochodów			9.700	—	8.468	13.808
W porównaniu z wydatkami			16.160	—	10.858	16.592
okazuje się <b>niedobór</b>			6.460	—	2.390	2.784

**Wyjaśnienia.**

Dochody w ogólności prelinuje się niżej o 4.108 K., jak wyjaśnienie do rubryki II. wydatków.

Znaczny stosunkowo, bo 6.400 K., wynoszący niedobór powstał głównie z powodu prelinowania kredytów nadzwyczajnych w kwocie 4.000 K., znajdujących uzasadnienie w wyjaśnieniach do wydatków, resztującą zaś nadwyżkę wydatków w kwocie 2.460 K., zwyczajnych przypisać należy. 1) niekorzystnemu położeniu gorzelnii pod samą stolicą kraju, co powoduje drożyznę opału i surowców, 2) wadliwej konstrukcyi gorzelnii, aparat bowiem odpędowy nie odpowiada wymogom dzisiejszej techniki, gdyż nie zezwala na prowadzenie pary zwrotnej, co wywołałoby oszczędność w opale. Szczegółowe uzasadnienie wydatków i dochodów gorzelnii podaje się w sprawozdaniu o zakładach dublańskich.

	wydatki.	dochody.	niedobór.
Na rok 1902 uchwalono:	13.808 K.,	16.592 K.,	2.784 K.
„ „ 1903 prelinuje się:	9.700 „	16.160 „	6.460 „
Zatem na rok 1903 mniejsze o	4.108 K.,	mniejsze o 432 K.,	większy o 3.676 K.

**g) Folwark w Dublanach.**

Preliminarz na rok 1903 LW. 59.658/1902.

**Wydatki.**

Liczba		Poszczególne	Wniosek na rok 1903		Wy- nikłość z roku 1901	Kwota uchwa- lona na rok 1902
rubryki	pozycyi		zwy- czajne	nadzw- yczajne		
			K o r o n y			
<b>WYDATKI.</b>						
<b>I. Wydatki na gospodarstwo.</b>						
	1	Płace i zasługi . . . . .	4.500	—	6.017	4.500
	2	Najem robotnika . . . . .	9.000	—	9.495	9.000
	3	Zmiana i dokupno nasienia . . . . .	600	—	564	600
	4	Dokupno nawozów dopełniających:				
		a) na pole . . . . . 2.100 K.				
		b) na łąki . . . . . 400 „	2 500	—	2.934	2.500
	5	Dokupno karmy (owsa, makuchów, kielków)	8 600	—	8.451	8.600
	6	Wymiana zużytych koni i uprzęży . . . . .	1.000	—	908	1.000
	7	Utrzymanie budynków i ogrodzeń . . . . .	600	3.136	1.118	1.900
	8	Utrzymanie i naprawa maszyn i narzędzi, oraz kucie koni . . . . .	1.000	—	1.321	1.000
	9	Utrzymanie dróg i rowów . . . . .	200	1.281	99	100
	10	Melioracye łąk:				
		a) Utrzymanie narzędzi melioracyjnych i dokupno materiałów . . . . . 300 K.				
		b) Wynagrodzenie łąkowego . . . . . 400 „	700	—	587	700
	10a	Drenowanie pól . . . . .	—	—	1.800	—
	11	Zabezpieczenie od pożaru i gradu . . . . .	1.000	—	1.201	1.000
	12	Kuchnia folwarczna . . . . .	600	—	836	600
	13	Koszta kancelaryjne . . . . .	160	—	70	160
	14	Światło i smarowidło . . . . .	100	—	158	100
	15	Kultura lasu i utrzymanie stawów . . . . .	300	—	—	300
	16	Posyłki i jazdy w sprawach folwarku . . . . .	200	—	230	200
		Suma rubryki I. . . . .	31.060	4.417	35.789	32.260
<b>II. Ekwiwalent i podatki.</b>						
	17	Ekwiwalent za VI. dziesięciolecie . . . . .	2.200	—	—	—
	18	Podatki, daniny i opłaty . . . . .	1.600	—	1.936	1.600
		Suma rubryki II. . . . .	3.800	—	1.936	1.600
<b>III. Spłata długów i renty.</b>						
	19	Towarzystwu kredytowemu ziemskiemu we Lwowie:				
		a) 49 i 50 rata kapitału z odsetkami od pożyczki 10.000 K. . . . . 600 K.				
		b) 37 i 38 rata kapitału z od- setkami od pożyczki 23.200 K. 1.392 „	1.992	—	1.877	1.992
	20	Renta wieczysta e. k. galic. Towarzystwu gospodarczemu . . . . .	3.200	—	3.200	3.200
		Suma rubryki III. . . . .	5 192	—	5.077	5.192
<b>IV. Rozmaite nieprzewidziane</b>						
	21	Rozmaite nieprzewidziane . . . . .	300	—	1.281	300
		Suma wydatków . . . . .	40.352	4.417	44.083	39.352
		Razem . . . . .	<b>44.769 K.</b>			



g) Folwark w Dublanach.

Preliminarz na rok 1903. LW. 59.658/902.

**Wydatki.**

**Wyjaśnienia.**

*Do rub.* I. W wydatkach zwyczajnych na gospodarstwo prelinuje się więcej o 200 K., wskutek małego powiększenia w miarę potrzeby kredytu w poz. 7. i 9, na utrzymanie budynków i na utrzymanie dróg i rowów.

W wydatkach nadzwyczajnych prelinuje się pod poz. 7. na restaurację stajni o czym w sprawozdaniu o szkołach dublańskich 3 136 K., (LW. 66.920|902) tudzież na rekonstrukcję drogi dojazdowej 1.281 K., t. j. 50% kosztów przewidzianych kosztorysem technicznym — drugą połowę pokrywa fundusz drogowy.

„ „ II. Na rok 1903 wstawia się do prelinarza nową pozycję na wypłatę należności ekwiwalentowej za VI. dziesięciolecie.

---

g) Folwark w Dublinach.  
Preliminarz na rok 1903. LW. 59 658/1902.

**Dochody.**

Liczba		Poszczególnienie	Wniosek na rok 1903.		Wynikłość z roku 1901.	Kwota uchwalona na rok 1902.
rubryki	pozycyi		zwyczajne	nadzwyczajne		
K o r o n y						
<b>DOCHODY.</b>						
<b>I. Dochody z gospodarstwa.</b>						
	1	a) Ze sprzedaży ziemiopłodów 18.800 K.				
		b) Za owies i siano . . . 1.000 „	19.800	—	21.371	19.800
	2	Z wynajętych łąk i pastwisk . . . . .	3.300	—	3.446	2.600
	3	Ze sprzedaży płodów zwierzęcych:				
		a) Krowiarnia:				
		α) mleko . . . 7.000 K.				
		β) przychówek . 4.200 „ 11.200 K.				
		b) Nierogacizna . . . . . 700 „				
		c) Owce . . . . . 150 „				
		d) Braki i opasy, oraz spieniężenie paszy i różnych karm 3.000 „				
		e) Ryczałt od szkół za straty, wynikające z zastosowania inwentarza do potrzeb tychże szkół . . . . . 2.000 „	17.050	—	18.032	16 520
	4	Za wynajęte konie . . . . .	200	—	1.450	100
	5	Z lasu i stawów . . . . .	800	—	1.305	600
		Suma rubryki I. . . . .	41.150		45.604	39.620
<b>II. Z dzierżaw.</b>						
	6	Czynsz z karczmy . . . . .	224	—	316	224
	7	Z polowania . . . . .	50	—	50	50
		Suma rubryki II. . . . .	274	—	366	274
<b>III. Rozmaite nieprzewidziane . . . . .</b>						
	8		200	—	479	200
		<b>Suma dochodów . . . . .</b>	41.624	—	46.449	40.094
		W porównaniu z wydatkami . . . . .	44.769	—	44.083	39.352
		okazuje się nadwyżka { dochodów . . . . .	—	—	2.366	742
		{ wydatków . . . . .	3.145	—	—	—

**Wyjaśnienia.**

*Do rub. I.* Dochody ogółem większe o 1.530 K. na podstawie rzeczywistych wynikiłości z la. ubiegłych.

	wydatki.	dochody.	na dwyzka doch
Na rok 1902 uchwalono :	39.352 K.,	40.094 K.,	742 K.
„ „ 1903 preliminarzuje się :	<u>44.769 „</u>	<u>41.624 „</u>	niedobór 3.145 „
Zatem na rok 1903 większe o	5.417 K.,	o 1.530 K.,	o 3.887 K.

## h) Stacja doświadczalna chemiczno-rolnicza w Dublanach.

Preliminarz na rok 1903. LW. 77.791/1902.

**Wydatki.**

Liczba		Poszczególnienie	Wnioszek na rok 1903		Wy- nikłość z roku 1901	Kwota uchwa- lona na rok 1902.
rubryki	pozycyi		zwy- czajne	nadzwyc- zajne		
			K o r o n y			
<b>WYDATKI.</b>						
<b>I. Płace personalu.</b>						
	1	Kierownik stacji . . . . .	1.200	—	1 200	1.200
	2	3 Asystentów :				
		a) Asystent pierwszy (etatowy), płaca . 2.000 K. dodatek aktywalny 200 „ 2.200 K.				
		b) Asystent drugi (nie- etatowy) płaca . 1.600 K. na mieszkanie . 240 „ „ opał . 78 „ 1.918 „				
		c) Asystent trzeci (nie- etatowy) płaca . 1.200 K. na mieszkanie . 240 „ „ opał . 78 „ 1.518 „	5.636	—	5.450	5.636
	3	Laborant, płaca . 900 K. — K. na mieszkanie 200 „ — „ dodatek nadzwycz. do płacy . — „ 360 „	1.100	360	1.100	1.460
	4	Trzech służących, płace po 432 K. 1.296 K. dodatek na mieszkanie po 144 „ 432 „	1.728	—	864	864
		Suma rubryki I. . . . .	9.664	360	8.614	9.160
<b>II. Utrzymanie stacji.</b>						
	5	Koszta utrzymania stacji . . . . .	5.000	1.630	3.162	5.630
	6	„ prowadzenia doświadczeń wegeta- cyjnych i wazonowych . . . . .	1.000	—	1.238	1.000
	7	„ prowadzenia doświadczeń polowych na fermach doświadczalnych . . . . .	5.000	—	3.847	4.000
	8	Koszta kancelaryjne . . . . .	800	—	760	800
	9	Druki sprawozdań . . . . .	900	—	180	900
	10	Prenumerata pism i zakupno podręczników	500	—	332	320
	11	Koszta podróży kierownika i asystentów .	1.400	—	924	1.400
	12	Ubezpieczenie od wypadków funkcyonary- szów stacji . . . . .	400	—	342	360
		Suma rubryki II. . . . .	15 000	1 630	10.785	14.410
		<b>Suma wydatków . . . . .</b>	<b>24.664</b>	<b>1.990</b>	<b>19.399</b>	<b>23.570</b>
		<b>Razem . . . . .</b>	<b>26.654 K.</b>			

## h) Stacja doświadczalna chemiczno-rolnicza w Dublinach.

### Wydatki.

Preliminarz na rok 1903. LW. 77.791/1902.

### Wyjaśnienia.

*Do rub* I. Pod pozycjami 1—3 preliniuje się wydatki w wysokości kredytów przyznanych na rok 1902. Pod pozycją 4 wstawia się pobory dla 3 służących, gdyż jeden z dotychczasowych może być użyty do robót mechanicznych wykonywanych dotychczas przez Asystentów, w ten bowiem tylko sposób może podołać stacja zwiększonym czynnościom. — Celem zrównania poborów służących stacji z poborami laborantów Akademii, którzy mają mieszkania w naturze, preliniuje się dla służących stacji dodatki na mieszkanie.

*Do rub.* II. Wydatki zwyczajne podwyższono ogółem o 2.200 K., w miarę wzrostu czynności stacji. W nadzwyczajnych wydatkach preliniuje się 1.630 K., jako drugą ratę na urządzenie pompy dla ułatwienia filtrowania.

### Dochody.

Liczba		Poszczególności	Wniosek na rok 1903.		Wy- nikłość z roku 1901.	Kwota uchwa- lona na rok 1902.
rubryki	pozycyi		zwy- czajne	nadzwy- czajne		
<b>DOCHODY.</b>						
I.	1	Subwencya z c. k. Skarbu Państwa .	2.000	—	2.000	2.000
II.	2	Dochód z analiz . . . . .	1.500	—	1.558	1.500
Suma dochodów .			3.500	—	3.558	3.500
W porównaniu z wydatkami .			26.654	—	19 399	23.570
Okazuje się <b>niedobór</b>			23.154	—	15 841	20.070

### Wyjaśnienia.

Dochody preliniuje się bez zmiany, jak na rok 1902.

	wydatki.	dochody.	niedobór.
Na rok 1902 uchwalono:	23.570 K.,	3.500 K.,	20.070 K.
" " 1903 preliniuje się:	26.654 "	3.500 "	23.154 "
Zatem na rok 1903 większe o	3.084 K.,	bez zmiany —	większy o 3.084 K.

i) Średnia szkoła rolnicza w Czernichowie.

**Wydatki.**

Preliminarz na rok 1903. LW. 65.297/1902.

Liczba		Poszczególnienie	Wniosek na rok 1903.		Wy- nikłość z roku 1901.	Kwota uchwa- lona na rok 1902.
rubryki	pozycyi		zwy- czajne	nadzw- yczajne		
K o r o n y						
<b>WYDATKI.</b>						
<b>I. Płace nauczycieli.</b>						
1		Dyrektor, płaca . . . . . 4.000 K. dodatek aktywalny . . . . . 640 " dodatek osobisty . . . . . 800 "	5.440	—	5.040	5.040
2		Kapelan i katecheta, oraz docent jednego z przedmiotów ogólnie kształcących, płaca . . . . . 2.800 K. dodatek aktywalny . . . . . 520 " " pięcioletni . . . . . 400 "	3.720	—	3.720	3.720
3		8 profesorów, płaca po 2.800 K. 22.400 K. dodatki aktyw. po 520 K. 4.160 " " pięcioletnie . . . . . 5.000 "	31.560	—	30 427	30.858
4		Docent weterynaryi . . . . . 1.600	1.600	—	1.600	1.600
5		" leśnictwa . . . . . 800	800	—	800	800
6		" sadownictwa i warzywnictwa, oraz chmielarstwa i uprawy wikli . . . . . 400	400	—	400	400
7		" higieny i nauki o pomocy w nagłych wypadkach . . . . . 200	200	—	—	200
7 <sup>a</sup>		" języka francuskiego . . . . . —	—	—	—	440
8		Nauczyciel muzyki i śpiewu . . . . . 1.000	1.000	—	—	880
9		Nauczyciel-instruktor do robót praktycznych, płaca . . . . . 1.600 K. dodatek aktywalny . . . . . 280 " trzy dodatki pięcioletnie . . . . . 600 "	2.480	—	2.080	2.080
10		2 prefektów internatu, zarazem nauczycieli gimnastyki i szermierki: płace po 1.600 K. . . . . 3.200 K. dodatek pięcioletni dla je- dnego . . . . . 200 " wikt po 720 K. . . . . 1.440 " światło po 20 K. . . . . 40 "	4.880	—	4.880	4.880
		Suma rubryki I. . . . .	52.080	—	48 947	50.898
<b>II. Płace urzędników administracyjnych, etatowych.</b>						
11		Kasyer, zarazem rachmistrz, płaca 2.400 K. dodatek pięcioletni . . . . . 240 "	2.640	—	2.400	2.540
12		Pisarz Dyrekcji, a zarazem magazynier, płaca . . . . . 1 200	1 200	—	1.200	1.200
		Suma rubryki II. . . . .	3.840	—	3.600	3 740
		Do przeniesienia . . . . .	55.920	—	52.547	54.638

i) Średnia szkoła rolnicza w Czernichowie.

Preliminarz na rok 1903. LW. 65.297/1902.

**Wydatki.**

Liczba		Poszczególności	Wnioski na rok 1903		Wy- nikłość z roku 1901.	Kwota uchwa- lona na rok 1902
rubryki	pozytywi		zwy- czajne	nadzw- yczajne		
K o r o n y						
		Z przeniesienia	55.920	—	52 547	54.638
III.		<b>Płace funkcyjnarjuszów nieetatowych.</b>				
	13	Lekarz zakładowy, płaca . . . . . 1.000 K. opał . . . . . 100 „	1.100	—	1.100	1.100
	14	Ogrodnik zakładowy, płaca . . . . . 1.000 K. 3 dodatki pięcioletnie po 100 K. 300 „	1.300	—	1.200	1.300
	15	Pomocnik ogrodnika, płaca . . . . . 400 K. wikt . . . . . 576 „	976	—	976	976
		Suma rubryki III. . . . .	3.376	—	3.276	3.376
IV.		<b>Koszta utrzymania służby szkolnej.</b>				
	16	Służba wyższa: a) Tereyan szkoły, zarazem woźny: płaca z wiktem . . . . . 800 K. na ubiór . . . . . 100 „ 900 K. b) Woźny dyrekcji, zarazem ob- sługujący infirmerję i kaplicę zakładową: płaca z wiktem . . . . . 500 K. na ubiór . . . . . 100 „ 600 K. c) Portyer bramy głównej: płaca z wiktem . . . . . 600 K. na ubiór . . . . . 100 „ 700 K. d) Portyer drugiej bramy zakła- dowej: płaca . . . . . 350 K. na ubiór . . . . . 100 „ 450 K. e) Lampiarz, zarazem służący przy kasie i pokoju gościnnym: płaca z wiktem i ubranie 516 K.	3.166	—	2.844	2.966
	17	Służba niższa: a) Służący przy laboratorium chemii: płaca z wiktem . . . . . 372 K. b) 3 chłopców przy muzeach, zbiorach i salach wykładowych: płace z wiktem po 372 K. 1.116 K. c) stróż domowy, płaca z wiktem 372 K. d) Stróż, zarazem ogrodniczek przy parku, płaca z wiktem 372 K.	2.232	—	1.808	2.202
	18	Gratyfikacya służbie (do rozporządzalności dyrekcji) . . . . .	250	—	120	250
		Suma rubryki IV. . . . .	5.648	—	4 772	5.418
		Do przeniesienia . . . . .	64.944	—	60.595	63.432

i) Średnia szkoła rolnicza w Czernichowie.

Preliminarz na rok 1903. LW 65.297/1902

**Wydatki.**

Liczba		Poszczególności	Wniosek na rok 1903.		Wynikłość z roku 1901.	Kwota uchwalona na rok 1902.
rubryki	pozycyi		zwy-	nadzwyczajne		
			czajne	czajne	K o r o n y	
		Z przeniesienia	64.944	—	60 595	63.432
<b>V.</b>		<b>Emerytury i zaopatrzenia.</b>				
	19	Bastgen Roman, b. dyrektor, emerytura	2.496	—	2.496	2.496
	20	Dr. Prazmowski Adam, b. profesor, emeryt.	1.290	—	1.290	1.290
	21	Piotrowska Antonina, wdowa po b. profesorze, pensja wdowa	1.200	—	1.200	1.200
	22	Ancuta Władysław, b. instruktor, emerytura	1.260	—	—	—
	22a	Dr. Stefczyk Franciszek, b. profesor, emeryt.	—	—	1.472	1.472
		<u>Suma rubryki V.</u>	6.246	—	6.458	6.458
<b>VI.</b>		<b>Koszta administracyjne.</b>				
	23	Zarząd:				
		a) pomoc kancelaryjna dla Kuratorji szkoły . . . . . 400 K.				
		b) potrzeby kancelar. szkoły . . . . . 300 „				
		c) druki i inseraty . . . . . 200 „				
		d) portorya i przesyłki . . . . . 300 „				
		e) koszta podróży w interesach zakładu i przywóz środków naukowych . . . . . 900 „				
		f) koszta przyjazdu docenta weterynaryi . . . . . 300 „	2.400	—	2.076	2.700
	24	Opał w gmachu szkolnym i internacie . . . . .	3.200	—	3.200	3.200
	25	Oświetlenie „ „ „ „ „ . . . . .	2.000	—	1.864	2.000
	26	Utrzymanie budynków i ogrodzeń . . . . .	2.200	2 500	10.641	5.450
	27	Wywóz nieczystości, popiołów, mycie podłóg i okien i t. p. . . . .	800	—	2.625	800
	28	Koszta urządzenia parku . . . . .	—	1.500	2.003	1.000
	29	Zabezpieczenie budynków i zbiorów . . . . .	900	—	773	900
	30	Najem pomieszczeń dla funkcyonaryuszów szkoły . . . . .	2.500	—	1.888	1.888
	31	Płaca kominiarza . . . . .	360	—	360	360
	32	Sprzęty i ruchomości . . . . .	400	600	300	300
	33	Koszta lustracyi zakładu . . . . .	400	—	227	600
	34	Koszta nabożeństwa . . . . .	240	150	240	240
	35	Na aptekę . . . . .	400	—	400	400
	36	Utrzymanie dziedzińców i parku . . . . .	600	—	600	600
	37	Budowa domów mieszkalnych . . . . .	—	12.500	—	—
		<u>Suma rubryki VI.</u>	16.400	17.250	27.197	20.438
<b>VII.</b>		<b>Utrzymanie uczniów.</b>				
	38	Żywność (60 uczniów po 540 K.) . . . . .	32.400	—	19.344	32.400
	39	Pranie za ryczałtowem wynagrodzeniem . . . . .	1.492	—	1.097	1.492
			33 892	—	20.441	33.892
		Do przeniesienia	87.590	17.250	94.250	90.328

i) Średnia szkoła rolnicza w Czernichowie.

Preliminarz na rok 1903. LW. 65.297/1902.

**Wydatki.**

Liczba		Poszczególne	Wniosek na rok 1903		Wy- nikłość z roku 1901	Kwota uchwa- lona na rok 1902.
rubryki	pozycyi		zwy- czajne	nadzw- yczajne		
K o r o n y						
		Z przeniesienia	87.590	17.250	94 250	90.328
			33.892	—	20.441	33.892
VII.	40	Służba internatu:				
		a) 4 chłopców do obsługi uczniów: płaca z wiktem po 372 K., 1.488 K.				
		b) palacz do obsługi kaloryferów i łazienki, płaca z wik- tem . 800 „ mieszkanie, opał i świa- tło . 240 „ 1.040 K.	2.528	—	1.476	2.488
	41	Sprzęty:				
		a) do sal sypialnych . . . . . 200 K.				
		b) „ infirmeryi . . . . . 60 „				
		c) „ sali rekreacyjnej i gim- nastycznej . . . . . 100 „	360	600	290	310
	42	Odzież dla 60 uczniów po 120 K. . . . .	7 200	—	5 168	7.200
	43	Pościel . . . . .	200	—	200	200
		<b>Suma rubryki VII.</b>	<b>44 180</b>	<b>600</b>	<b>27.575</b>	<b>44.090</b>
VIII.		<b>Potrzeby naukowe.</b>				
	44	Eksperymenta przy wykładach:				
		a) dla profesora administracji 50 K.				
		b) „ „ rolnictwa . . . . . 60 „				
		c) „ „ hodowli . . . . . 50 „				
		d) „ „ zootomii . . . . . 40 „				
		e) „ „ weterynaryi . . . . . 50 „				
		f) „ „ botaniki . . . . . 60 „				
		g) „ „ fizyki . . . . . 40 „				
		h) „ „ miernictwa . . . . . 50 „				
		i) „ „ chemii ogólnej 100 „				
		j) „ „ mleczarstwa 100 „				
		k) „ „ rybactwa . . . . . 50 „				
		l) narzędzia ręczne do praktyki gospodarskiej . . . . . 100 „	750	—	694	750
	45	Zbiory i muzea:				
		a) zbiór rolniczy . . . . . 200 K.,				
		b) „ hodowlany . . . . . 200 „				
		c) „ fizyczny . . . . . 200 „				
		d) „ geograficzny . . . . . 50 „				
		e) „ botaniczny . . . . . 100 „				
		f) „ zoologiczny . . . . . 100 „				
		g) „ zootomiczny . . . . . 100 „				
		h) „ mechaniczny . . . . . 100 „				
		i) „ mineralogiczny . . . . . 40 „				
		j) „ technologiczny . . . . . 160 „				
		k) „ okazów leśnych . . . . . 60 „				
		<b>Do przeniesienia 1.310 K.</b>	<b>750</b>	<b>—</b>	<b>694</b>	<b>750</b>
			131.770	17.850	121.825	134.418



i) Średnia szkoła rolnicza w Czernichowie.

Preliminarz na rok 1903. LW. 65.297/902.

Liczba		Poszczególności	Wniosek na rok 1903.		Wy- nikłość z roku 1901	Kwota uchwalo- na na rok 1902.
rubryki	pozytywi		zwy- czajne	nadzw- yczajne		
K o r o n y						
VIII.	45	Z przeniesienia 1.310 K.	131.770	17.850	121.825	134.418
			750	—	694	750
		l) zbiór okazów weterynaryjn. 60 „				
		m) „ narzędzi rolnicz. 200 „				
		n) „ modeli do budownictwa 50 „				
		o) „ przyrządów mierniczych 100 „				
		p) „ mleczarski 100 „				
		r) „ ogrodniczy 100 „				
		s) „ melioracyjny 50 „				
		t) „ rybacki 50 „				
		u) Stacja meteorologiczna 60 „	2.080	—	2.053	2.080
	46	Laboratorya: <i>zwyocz. nadzwyczaj.</i>				
		a) chemii ogóln. i gabinet 600 K. — K.				
		b) chemii rolniczej 400 „ — „				
		c) „ technologicznej 200 „ 120 „				
		d) zootomiczne 200 „ — „				
		e) roślinno - fizyologiczne 200 „ — „				
		f) rolnicze 200 „ — „	1.800	120	1.800	1.800
	47	Biblioteka:				
		a) przykupno dzieł 800 K.				
		b) oprawa książek 100 „				
		c) czasopisma naukowe i polity- czne 400 „	1.300	100	1.284	1.300
	48	Utrzymanie i uzupełnienie ogrodu pomolo- gicznego i warzywnego . . . . .	1.000	100	999	1.400
	49	Ogród botaniczny . . . . .	200	—	200	200
	50	Utrzymanie pola doświadczalnego . . . . .	400	—	400	400
	51	Wycieczki naukowe uczniów z profesorami . . . . .	600	—	569	600
		<b>Suma rubryki VIII.</b>	8.130	320	7.999	8.530
IX.	52	<b>Rozmaite nieprzewidziane . . . . .</b>	350	—	171	350
		<b>Suma wydatków . . . . .</b>	140.250	18.170	129.995	143.298
		<b>Razem . . . . .</b>	158.420 K.			

Wyjaśnienia

Do rubr. I. poz. 1. Preliminuje się więcej o 400 K., na pokrycie podwyższonego dodatku osobistego dla dyrektora Sikorskiego.

„ „ I. poz. 3. Preliminuje się więcej o 702 K., z powodu przypadających pełnych dodatków pięcioletnich dla profesora kuhla i Birkenmajera, tudzież dla profesora Mahlsburga od 1. lipca 1903.

„ „ I. poz. 8. Podwyższono kredyt o 120 K., na koszt dojazdu nauczyciela muzyki i śpiewu do szkoły. Wynagrodzenie dla docenta języka francuskiego odpada.

i) Średnia szkoła rolnicza w Czernichowie.

Wydatki.

Preliminarz na rok 1903. LW. 65.297/902

- „ „ I. poz. 9. Ponieważ odpadł częściowy zwrot poborów instruktora za administrację folwarku przeto *zwiększył się* wydatek o 400 K.
- „ „ II. poz. 11. Z powodu przypadającego pełnego dodatku pięcioletniego dla kasyera *podwyższa się* kredyt o 100 K.
- „ „ IV. poz. 16. a, *Podwyższono* pobory terecyana o 200 K., w miarę jego zasług.
- „ „ IV poz 17. Z powodu zrównania poborów służby prelinuje się *więcej 30 K.*
- „ „ V. Odpadła wprawdzie emerytura dla byłego profesora Dra Stefczyka w kwocie 1.472 K., natomiast prelinuje się dla byłego instruktora Władysława Aucuty emeryturę w kwocie 1.260 K.
- „ „ VI poz. 23. Wydatek *mniejszy o 300. K.*, gdyż do posług administracyjnych używa się koni folwarcznych.
- „ „ VI. Ogółem wydatki zwyczajne tej rubryki prelinuje się w sumie wyższej o 212 K., według rzeczywistych potrzeb. W nadzwyczajnych prelinuje się pod poz. 26 kwotę 2.500 K., na adaptacye budynków, pod poz. 28 kwotę 1500 K., na dalsze koszta urządzenia parku, pod poz. 32 kwotę 600 K., na sprawienie szafek dla uczniów, pod poz. 34 kwotę 150 K., na sprawienie ornatu i dywanu do kaplicy, wreszcie pod poz. 37 kwotę 12.500 K. na budowę domów mieszkalnych. Bliższe uzasadnienie potrzeby tych kredytów znajdzie się w sprawozdaniu o szkołach rolniczych.
- „ „ VII. Prelinuje się w wydatkach zwyczajnych ogółem *więcej o 90 K.*, a mianowicie na pokrycie poborów służby w internacie *więcej o 40 K.*, celem zrównania tych poborów z poborami służby zakładu, tudzież o 50 K., *więcej* na sprzęty do sali rekreacyjnej i gimnastycznej. W wydatkach nadzwyczajnych wstawia się 600 K., na sprawienie fortepianu.
- „ „ VIII. Wydatki zwyczajne bez zmiany, jak na rok 1902 uchwalono. W wydatkach nadzwyczajnych prelinuje się 120 K., na sprawienie tablic ściennych technologicznych, 100 K., na sprawienie mapy Galicyi Piwockiego i zbioru ustaw administracyjnych, wreszcie 100 K., na oszklenie oranżeryi.
-

i) Średnia szkoła rolnicza w Czernichowie.

Preliminarz na rok 1903. LW. 65.297/902.

**Dochody.**

Liczba		Poszczególnienie	Wniosek na rok 1903		Wy- nikłość z roku 1901	Kwota uchwa- lona na rok 1902
rubryki	pozycji		zwy- czajne	nadzwyczajne		
K o r o n y						
<b>DOCHODY.</b>						
I.	1	Subwencya z c. k. Skarbu Państwa .	14.000	—	14.000	14.000
II.	<b>Opłaty od uczniów.</b>					
	2	Opłaty na utrzymanie 60 uczniów po 700 K.	42.000	—	29.966	42.000
	3	a) Czesne szkolne od 60 uczniów po 100 K. . 6.000 K. po strąceniu czesnego od 15 uczniów, uwolnionych od opłaty przez Wydział kraj. 1.500 „ 4.500 K.				
		b) Czesne za naukę śpiewu . 250 „	4.750	—	3.100	5.900
		Suma rubryki II. .	46.750	—	33.066	47.900
III.	4	Ze sprzedaży płodów z ogrodów .	400	—	698	400
IV.	5	Różne nieprzewidziane .	200	—	679	200
		<b>Suma dochodów</b> .	61.350	—	48.443	62.500
		W porównaniu z wydatkami	158.420	—	129.995	143.298
		<u>okazuje się niedobór</u>	97.070	—	81.552	80.798

**Wyjaśnienia.**

Do rubr. II. Dochody mniejsze o 1.150 K., ponieważ nie prelinuje się żadnego dochodu z opłat czesnego za naukę języka francuskiego i muzyki.

	wydatki	dochody	niedobór
Na rok 1902 uchwalono	143.298 K.,	62.500 K.,	80.798 K.
„ „ 1903 prelinuje się	<u>158.420 „</u>	<u>61.350 „</u>	<u>97.070 „</u>
Zatem na r. 1903 większe:	wydatki o 15.122 K.,	dochody o 1.150 K.,	niedobór o 16.272 K.

j) Folwark w Czernichowie.

**Wydatki.**

Preliminarz na rok 1903. LW. 53.175/1902.

Liczba		Poszczególnienie	Wniosek na rok 1903.		Wy- nikłość z roku 1901.	Kw uchwa- lona na rok 1902.
rubryki	pozycyi		zwy- czajne	nadzw- yczajne		
K o r o n y						
<b>WYDATKI.</b>						
<b>I. Wydatki na gospodarstwo.</b>						
	1	Płace i zasługi:				
		a) Nauczyciel-instruktor za administracyę folwarku . . . . .	400 K.			
		b) służba folwarczna (zasługa i ordynarya) . . . . .	2.600 „	3.000	—	2 610
	2	Najem robotnika:				
		a) do gospodarstwa folwar- cznego . . . . .	1.400 K.			
		b) do chmielarni:				
		α) zawiadowca chmielarni . . . . .	100 „	1.800	—	1.426
		β) roboty przy chmielarni . . . . .	300 „			2.010
	3	Dokupno i zmiana nasienia . . . . .	600	—	517	600
	4	" nawozów dopełniających . . . . .	400	—	222	400
	5	" słomy i karmy . . . . .	1.800	—	2.274	1.800
	6	Zastąpienie zużytych koni . . . . .	—	300	—	500
	7	Inwentarz użytkowy (naprawa uprzęży) . . . . .	400	500	305	400
	8	Utrzymanie budynków folwarcznych . . . . .	200	1.763	191	200
	9	Naprawa narzędzi i sprzętów, oraz kucie koni . . . . .	250	—	246	250
	10	Utrzymanie rowów . . . . .	200	—	65	200
	11	Zabezpieczenie od pożarów i gradobicia . . . . .	100	—	43	100
	12	Potrzeby kancelaryjne, światło, opał i sma- rowidło . . . . .	120	—	114	120
	13	Gratyfikacye służbie (do rozporządzalności dyrekcyi) . . . . .	60	—	50	50
		Suma rubryki I. . . . .	8.930	2.563	8.063	9.630
<b>II. Las i plantacye wikla.</b>						
	14	Służba, roboty i zalesienie . . . . .	1.700	—	1.839	1.700
	15	Utrzymanie wikli i uzupełnienie plantacyi . . . . .	500	500	992	1.000
	16	Wynagrodzenie ogrodnika . . . . .	500	—	500	500
		Suma rubryki II. . . . .	2.700	500	3.331	3.200
	17	Utrzymanie brzegów Wisły . . . . .	340	—	394	340
III.a)	17a)	Naprawa pieca wapiennego . . . . .	—	—	814	—
IV	18	Podatki i daniny . . . . .	1.660	—	1.156	1.200
V.	19	<b>Splata kapitalów i odsetek dłużnych:</b> Bankowi krajowemu we Lwowie XIV. i XV. rata, wraz z 4% odsetkami od pożyczki 13.000 koron . . . . .	608	—	607	608
VI.	20	Rozmaite nieprzewidziane . . . . .	400	—	344	400
		<b>Suma wydatków</b> . . . . .	14.638	3.063	14.709	15.378
		Razem . . . . .	<b>17.701 K.</b>			

j) Folwark w Czernichowie.  
Preliminarz na rok 1903. LW 53.175/1902.

**Wydatki.**

**Wyjaśnienia.**

*Do rubr. I.* Wydatki zwyczajne *podwyższono* w pozycji 13 o 10. K., wedle potrzeby, w nadzwyczajnych preliniuje się pod poz. 6 na zastąpienie zużytych koni 300 K., pod poz. 7 na sprawienie powoziku 500 K., wreszcie pod pozycją 8 na nadzwyczajne adaptacye 1763 K.

„ *IV.* *Podwyższa się* kredyt o 460 K., na pokrycie wymierzonej należności ekwiwalentowej,

**Dochody.**

Liczba		Poszczególne	Wniosek na rok 1903		Wy- nikłość z roku 1901	Kwota uchwa- lona na rok 1902.
rubryki	pozycyi		zwy- czajne	nadzw- yczajne		
K o r o n y						
<b>DOCHODY.</b>						
<b>I. Z gospodarstwa.</b>						
	1	Ze sprzedaży płodów rolnych i chmielarni	2.000	—	2.770	1.200
	2	Ze sprzedaży płodów zwierzęcych: (kro- wiarnia)	2.000	—	2.400	2.000
	3	Z wynajętych ról i pastwisk	1.200	—	1.343	1.100
	4	Za wynajęte konie	800	—	921	800
	5	Za nawóz stajenny do ogrodów	100	—	—	100
Suma rubryki I.			6.100	—	7.434	5.200
<b>Z lasu i wikla.</b>						
II.	6	Ze sprzedaży drzewa opałowego i budul- cowego	3.000	—	4.723	2.800
III.	7	Z wikla i trawy wśród wikla	3.000	—	2.816	3.000
Suma rubryki II.			6.000	—	7.539	5.800
IV.	8	Z pieca wapiennego	600	—	600	600
Do przeniesienia			12.700	—	15.573	11.600

j) Folwark w Czernichowie.

Preliminarz na rok 1903. LW. 53.175/902.

**Dochody.**

Liczba		Poszczególnienie	Wniosek na rok 1903		Wy- nikłość z roku 1901	Kwota uchwa- lona na rok 1902
rubryki	pozycyi		zwy- czajne	nadzw- yczajne		
			K o r o n y			
		Z przeni- si- nia .	12.700	—	15.573	11.600
IV.		<b>Inne dochody.</b>				
	9	Olborne za łamanie kamienia .	100	—	126	100
	10	Z dzierżawy placu targowego zwanego „Rynek“ .	40	—	40	40
		Suma rubryki IV. .	140	—	166	140
V.	11	<b>Rozmaite nieprzewidziane</b> .	100	—	1.934	100
		<u>Suma dochodów</u>	12.940	—	17.673	11.840
		W porównaniu z wydatkami	17.701	—	14.709	15.378
		<u>okazuje się niedobór</u>	4.761	—	—	3.538
		<u>Nadwyżka dochodu</u>	—	—	2.964	—

**Wyjaśnienia.**

Na podstawie rzeczywistych wyników z lat poprzednich podwyższono w preliminarzu na rok 1903 dochody rubryki I o 900 K., a rubryki II o 200 K., ogólną zatem sumę dochodów o 1.100 K.

	wydatki	dochody	niedobór
Na rok 1902 uchwalono :	15.378 K.,	11.840 K.,	3.538 K.
„ „ 1903 prelinuje się	<u>17.701 „</u>	<u>12.940 „</u>	<u>4.761 „</u>
Zatem na r. 1903 większe :	wydat. o 2.323 K.,	dochody o 1.100 K.,	niedobór o 1.223 K

k) Krajowa niższa szkoła rolnicza w Horodence.

Preliminarz na rok 1903. LW. 47.303/1902.

**Wydatki.**

Liczba		Poszczególnienie	Wniosek na rok 1903.		Wy- nikłość z roku 1901.	Kwota uchwa- lona na rok 1902.
rubryki	pozycyi		zwy- czajne	nadzw- yczajne		
K o r o n y						
<b>WYDATKI.</b>						
<b>I. Płace nauczycieli.</b>						
1		Nauczyciel do nauk fachowych i kierownik: płaca . . . . . 3.000 K. dodatek aktywalny . . . . . 300 „	3.300	—	2.880	2 880
2		Nauczyciel pomocniczy do nauk fachowych: płaca . . . . . 2.400 K. dodatek aktywalny . . . . . 240 „	2.640	—	1.367	2.200
3		Instruktor do robót ręcznych i dozorca uczniów, płaca . . . . .	1.200	—	600	1.200
4		Nauczyciel do nauk elementarnych: płaca . . . . . 1.400 K. dodatek aktywalny . . . . . 140 „ dodatek pięcioletni . . . . . 160 „	1.700	—	1.100	1.133
5		Katecheta obrz. łac. i gr. kat. . . . .	600	—	575	600
Suma rubryki I . . . . .			9 440	—	6.522	8.013
<b>II. Koszta administracyi.</b>						
6		Zarząd: a) pomoc kancelaryjna . . . . . 240 K. b) koszta kancelaryjne . . . . . 200 „ c) służa szkolny i stróż nocny . . . . . 600 „	1.040	—	1.040	1.040
7		Opał . . . . .	1.400	—	1.391	1.400
8		Oświetlenie . . . . .	300	—	328	300
9		Utrzymanie budynków (naprawy, ubezpie- pieczenie, kominiarz) . . . . .	600	1.200	2 800	5.430
10		Sprzęty i ruchomości . . . . .	300	—	298	300
11		Utrzymanie koni do posług administracyj- nych . . . . .	800	300	1.026	800
12		Ekwiwalent i podatek od gruntu szkolnego . . . . .	100	—	59	60
Suma rubryki II. . . . .			4.540	1.500	6.942	9.330
<b>III. Utrzymanie uczniów.</b>						
13		Stołowanie . . . . . dla 40 uczniów po				
14		Odzież, pościel i pranie . . . . . 300 K.	12.000	—	11.869	12.000
15		Lekarz i apteka . . . . .	300	—	308	300
16		Uczeń praktykant . . . . .	300	—	150	300
Suma rubryki III. . . . .			12.600	—	12.327	12.600
Do przeniesienia . . . . .			26.580	1.500	25.791	29.943

k) Krajowa niższa szkoła rolnicza w Horodence.

**Wydatki.**

Preliminarz na rok 1903. LW. 47.303/1902.

Liczba		Poszczególienie	Wniosek na rok 1903.		Wy- nikłość z roku 1901.	Kwota uchwa- lona na rok 1902.
rubryki	pozycyi		zwy- czajne	nadzw- yczajne		
K o r o n y						
		Z przeniesienia . . . . .	26.580	1.500	25.791	29 943
IV.		<b>Potrzeby naukowe.</b>				
	17	Przybory do nauki i pisania dla uczniów (książki, papier, zeszyty itp.) . . . . .	240	—	240	240
	18	Środki naukowe:				
		a) modele, maszyny, narzędzia i inne przyrządy do demonstracyi 300 K.				
		b) biblioteka i czytelnia . . . . . 160 „				
		c) ogród szkolny (nasiona, oka- zy roślin, nawozy i t. p.) . . . . . 200 „	660	—	847	660
	19	Ogródki doświadczalne do uprawy tytoniu	40	—	43	240
	20	Wycieczki z uczniami . . . . .	100	—	26	100
		<u>Suma rubryki IV.</u> . . . . .	1.040	—	1.156	1.240
V.		<b>Kursy specjalne.</b>				
	21	Kurs ćwiczeń dla szkolnej straży pożarnej	100	—	93	100
	22	„ mleczarstwa . . . . .	100	—	69	100
	23	„ uprawy tytoniu . . . . .	120	—	80	120
		<u>Suma rubryki V.</u> . . . . .	320	—	242	320
VI.	24	<b>Rozmaite nieprzewidziane . . . . .</b>	100	200	96	100
		<u>Suma wydatków</u> . . . . .	28.040	1.700	27.285	31.603
		<u>Razem</u> . . . . .	<b>29.740 K.</b>			

**Wyjaśnienia.**

Do rubr. I. Preliminuje się *więcej o 1427 K.*, z powodu regulacyi płac nauczycieli w myśl uchwały Wysokiego Sejmu z dnia 30. czerwca 1902.

„ „ II. »Koszta administracyi«  
preliminuje się w wydatkach zwyczajnych jak w r. 1902 uchwalono z podwyższeniem wydatku w poz. 12 do kwoty 100 K., w skutek wymierzonego ekwiwalentu.

W nadzwyczajnych wydatkach preliminarzuje się według wniosku dyrekcji pod *poz. 9* kwotę 1.200 K., a pod *poz. 11.* kwotę 300 K. Pierwszy z tych wydatków służyć ma: a) na przestawienie 6-ciu walących się kominów kosztem 600 K. b) na otynkowanie budynków zewnątrz kosztem 200 K., c) postawienie 6 pieców w miejsce dotychczasowych przepalonych i zniszczonych kosztem 400 K, drugi zaś wydatek na sprawienie nowego wózka, dotychczasowy bowiem jest tak zrujnowany objazdami, celem kontroli uczniów pracujących na rozległych polach dworskich, że dalsza naprawa jest niemożliwa.



k) Krajowa niższa szkoła rolnicza w Horodence.

Preliminarz na rok 1903. LW. 47.303/1902.

**Wydatki.**

Liczba		Poszczególnienie	Wniosek na rok 1903.		Wy- nikłość z roku 1901.	Kwota uchwa- lona na rok 1902.
rubryki	pozycyi		zwy- czajne	nadzw- yczajne		
K o r o n y						
<b>DOCHODY.</b>						
I.	1	Subwencya z c. k. Skarbu Państwa	6.000	—	6.000	6 000
II.	2	<b>Opłaty na utrzymanie uczniów:</b>				
		a) Rada powiatowa horodeńska, 3 sty- pendya po 200 K. i 1 stypendyum 300 K. . . . . 900 K.				
		b) Gmina miasta Horodenki, 1 stypendyum . . . . . 200 ..	1.100	—	1.250	1.100
III.	3	<b>Dochód z ogrodu</b> (pola) szkolnego i z ogródka doświadczalnego tytonio- wego . . . . .	300	—	798	300
		<b>Suma dochodów</b> . . . . .	7.400	—	8.048	7.400
		W porównaniu z wydatkami . . . . .	29.740	—	27.285	31.603
		<u>okazuje się niedobór</u> . . . . .	22.340	—	19.237	24.203

**Wyjaśnienia.**

Dochody preliniuje się bez zmiany, jak na rok 1902 uchwalono.

	wydatki	dochody	niedobór
Na rok 1902 uchwalono:	31.603 K.,	7.400 K.,	24.203 K.
„ „ 1903 preliniuje się:	29.740 „	7.400 „	22.340 „
Zatem na rok 1903 mniejsze o	1.863 K., bez zmiany	—	mniejszy o 1.863 K.

1) Krajowa niższa szkoła rolnicza w Jagielnicy.

**Wydatki.**

Preliminarz na rok 1903. LW. 47.303/1902.

Liczba		Poszczególności	Wniosek na rok 1903.		Wy- nikłość z roku 1901.	Kwota uchwa- lona na rok 1902.
rubryki	pozycyi		zwy- czajne	nadzw- yczajne		
K o r o n y						
<b>WYDATKI.</b>						
<b>Płace nauczycieli.</b>						
I.	1	Nauczyciel do nauk fachowych i kierownik: płaca . . . . . 3.000 K. dodatek aktywalny . . . . . 300 „ dodatki pięcioletnie . . . . . 1.100 „ dodatek osobisty . . . . . 400 „	4.800	—	4.080	4.080
	2	Nauczyciel pomocniczy do nauk fachowych: płaca . . . . . 2.400 K. dodatek aktywalny . . . . . 240 „ dodatki pięcioletnie . . . . . 1.000 „	3 640	—	2.800	2 800
	3	Instruktor do robót ręcznych i dozorca uczniów, płaca . . . . .	1.200	—	821	1.200
	4	Nauczyciel do nauk elementarnych: płaca . . . . . 1.400 K. dodatek aktywalny . . . . . 140 „	1.540	—	1.142	1.200
	5	remuneracya za naukę pszczelnictwa i sadownictwa . . . . .	—	200	200	200
		Katecheta obrz. łac. i gr. kat. . . . .	500	—	500	500
		Suma rubryki I . . . . .	11.680	200	9.543	9.980
<b>II. Koszta administracyi.</b>						
	6	Zarząd: a) pomoc kancelaryjna . . . . . 240 K. b) koszta kancelaryjne, inzeraty, druki i portorya . . . . . 200 „ c) służba szkolny i stróż nocny . . . . . 600 „	1.040	—	795	1.040
	7	Opał . . . . .	1.200	—	1.000	1.200
	8	Oświetlenie . . . . .	200	—	131	200
	9	Utrzymanie budynków (naprawy, ubezpie- czenie, kominiarz) . . . . .	700	300	928	700
	10	Sprzęty i ruchomości . . . . .	400	—	425	400
		Suma rubryki II. . . . .	3.540	300	3.279	3.540
<b>III. Utrzymanie uczniów.</b>						
	11	Stołowanie, } dla 40 uczniów po 300 K.	12.000	—	9.551	12.000
	12	Odzież, pościel } i pranie				
	13	Lekarz i apteka . . . . .	400	—	485	400
	14	Uczeń praktykant . . . . .	300	—	—	300
		Suma rubryki III. . . . .	12.700	—	10.036	12.700
		Do przeniesienia . . . . .	27.920	500	22.858	26.220

1) Krajowa niższa szkoła rolnicza w Jagielnicy.

Preliminarz na rok 1903. LW. 47.303/1902.

**Wydatki.**

Liczba		Poszczególności	Wniosek na rok 1903		Wy- nikłość z roku 1901	Kwota uchwa- lona na rok 1902
rubryki	pozycyi		zwy- czajne	nadzw- yczajne		
<b>K o r o n y</b>						
		Z przeniesienia	27.920	500	22.858	26.220
IV.		<b>Potrzeby naukowe.</b>				
	15	Przybory do nauki i pisania dla uczniów (papier, zeszyty, książki i t. p.)	200	—	129	200
	16	Środki naukowe:				
		a) modele, maszyny, narzędzia i inne przyrządy do demon- stracyi i ćwiczeń praktycz- nych . . . . . 300 K.				
		b) biblioteka i czytelnia . . . . . 200 "				
		c) ogród szkolny . . . . . 40 "	540	—	534	540
	17	Ogródki doświadczalne do uprawy ty- toniu . . . . .	40	—	—	40
	18	Wycieczki z uczniami . . . . .	100	—	—	100
		<b>Suma rubryki IV.</b>	<b>880</b>	<b>—</b>	<b>663</b>	<b>880</b>
V.		<b>Kursy specjalne.</b>				
	19	Kurs ćwiczeń dla szkolnej straży pożarnej	100	—	100	100
	20	" uprawy i suszenia tytoniu . . . . .	200	—	200	200
		<b>Suma rubryki V.</b>	<b>300</b>	<b>—</b>	<b>300</b>	<b>300</b>
VI.	21	<b>Gospodarstwo :</b>				
		a) Wydatki na gospodarstwo . 4.100 K.				
		b) Czynnosc dzierżawny za grun- ta, odstąpione szkole przez skarż jagielnicki . . . . . 100 "	4.200	—	8 486	3.200
VIII.	22	<b>Rozmaite nieprzewidziane . . . . .</b>	100	—	312	100
		<b>Suma wydatków . . . . .</b>	<b>33.400</b>	<b>500</b>	<b>32.619</b>	<b>30.700</b>
		<b>Razem . . . . .</b>	<b>33.900 K.</b>			

**Wyjaśnienia.**

Do rubr. I. Preliminuje się więcej o 1700 K., z powodu regulacyi płac nauczycielskich, w myśl uchwały Wysokiego Sejmu z dnia 30. czerwca 1902.

" " II. poz. 9. W nadzwyczajnych prelininuje się 300 K., na poszycie stajni i przeniesienie schodów piwnicznych. Przez przeniesienie schodów zyskuje zakład jeden pokój, będący dotychczas dojściem do piwnicy.

1) Krajowa niższa szkoła rolnicza w Jagielnicy.

**Dochody.**

Preliminarz na rok 1903. LW. 47.303/1902

Liczba		Poszczególnienie	Wnósek na rok 1903		Wy- nikłość z roku 1901	Kwota uchwa- lona na rok 1902
rubryki	pozycyi		zwy- czajne	nadzw- yczajne		
K o r o n y						
<b>DOCHODY.</b>						
I.	1	Subweneya z c. k. Skarbu Państwa .	6.000	—	6.000	6.000
II.	2	Opłaty na utrzymanie uczniów .	450	—	600	450
III.	3	Zarobek 40 uczniów po 24 K. .	960	—	986	960
IV.	4	Dochody z gospodarstwa szkolnego .	5 700	—	10.593	4 700
—	—	Różne nieprzewidziane .	—	—	54	—
<b>Suma dochodów .</b>			<b>13.110</b>	<b>—</b>	<b>18.233</b>	<b>12.110</b>
W porównaniu z wydatkami .			<b>33.900</b>	<b>—</b>	<b>32.619</b>	<b>30.700</b>
<u>okazuje się niedobór .</u>			<u>20.790</u>	<u>—</u>	<u>14.386</u>	<u>18 590</u>

**Wyjaśnienia.**

	wydatki	dochody	niedobór
Na rok 1902 uchwalono	30.700 K.,	12.110 K.,	18.590 K.
" " 1903 preliniuje się	<u>33.900 "</u>	<u>13.110 "</u>	<u>20.790 "</u>
większe zaten na rok 1902 o	3.200 K.,	większe o 1.000 K.,	większy o 2.200 K.

m) Krajowa niższa szkoła rolnicza w Kobiernicach.

Wydatki.

Preliminarz na rok 1903. LW. 47.303/1902.

Liczba		Poszczególne	Wniosek na rok 1903.		Wy- nikłość z roku 1901	Kwota uchwalo- na na rok 1902.
rubryki	pozycyi		zwy- czajne	nadzw- yczajne		
K o r o n y						
<b>WYDATKI.</b>						
<b>I. Płace nauczycieli.</b>						
1		Nauczyciel do nauk fachowych i kierownik: płaca . . . . . 3.000 K. dodatek aktywalny . . . . . 300 „	3.300	—	2.880	2.880
2		Nauczyciel pomocniczy do nauk fachowych: płaca . . . . . 2.400 K. dodatek aktywalny . . . . . 240 „ dodatek pięcioletni . . . . . 300 „	2.940	—	2.200	2.300
3		Instruktor do robót ręcznych i dozorca uczniów, płaca . . . . .	1.200	—	1.200	1.200
4		Nauczyciel do nauk elementarnych: płaca . . . . . 1.400 K. dodatek aktywalny . . . . . 140 „ „ pięcioletni . . . . . 27 „	1.567	—	1.100	1.100
5		Katecheta obrz. łac., płaca . . . . . 500 K. wydatki z powodu nabożeństwa . . . . . 200 „	700	—	396	700
Suma rubryki I.			9.707	—	7.776	8.180
<b>II. Pensye, emerytury i zaopatrzenia.</b>						
6		Ziemiański Zygmunt, były nauczyciel, emerytura . . . . .	504	—	504	504
<b>III. Koszta administracyi.</b>						
7		Zarząd: a) pomoc kancelaryjna . . . . . 240 K. b) koszta kancelaryjne, inse-raty, druki i portorya . . . . . 200 „ c) służa szkolny i stróż nocny . . . . . 600 „	1.040	—	907	1.040
8		Opał . . . . .	1.200	—	847	1.200
9		Oświetlenie . . . . .	300	—	236	300
10		Utrzymanie budynków . . . . .	600	—	6.363	600
11		Sprzęty i ruchomości . . . . .	200	—	396	200
12		Utrzymanie koni do usług administra-cyjnych . . . . .	800	—	799	800
Suma rubryki III.			4.140	—	9.548	4.140
Do przeniesienia			14.351	—	17 82 8	12.824

m) Krajowa niższa szkoła rolnicza w Kobiernicach.

**Wydatki.**

Preliminarz na rok 1903. LW. 47.303/1902.

Liczba		Poszczególności	Wniosek na rok 1903.		Wy- nikłość z roku 1901.	Kwota uchwa- lona na rok 1902.
rubryki	pozycyi		zwy- czajne	nadzw- yczajne		
K o r o n y						
		Z przeniesienia	14.351	—	17.828	12.824
IV		<b>Utrzymanie uczniów.</b>				
	13	Stołowanie . . . . . } dla 40 uczniów				
	14	Odzież, pościel i pranie } po 300 K. . . . .	12.000	—	10 955	12.000
	15	Lekarz i apteka . . . . .	300	—	204	300
	16	Uczeń praktykant . . . . .	300	—	—	300
		Suma rubryki IV. . . . .	12.600	—	11 159	12.600
V		<b>Potrzeby naukowe.</b>				
	17	Przybory do nauki i pisanja dla uczniów (książki, papier, zeszyty, itp.) . . . . .	240	—	238	240
	18	Środki naukowe:				
		a) modele, maszyny, i inne przyrządy do demonstra- cyi i ćwiczeń prakty- cznych . . . . . 300 K.				
		b) biblioteka i czytelnia 200 "				
		c) ogród szkolny (nasiona, okazy roślin, nawozy itp.) 100 "	600	540	932	1.042
	19	Wycieczki z uczniami . . . . .	100	—	55	100
		Suma rubryki V. . . . .	940	540	1.225	1.382
VI		<b>Kursy specjalne</b>				
	20	Kurs ćwiczeń dla szkolnej straży pożarnej	100	—	70	100
	21	" mleczarstwa . . . . .	100	—	99	100
	22	" stelmachstwa . . . . .	—	200	—	—
		Suma rubryki VI. . . . .	200	200	169	200
VII	23	<b>Gospodarstwo:</b>				
		a) Wydatki na gospodarstwo 5 200 K.				
		b) Czynnz dzierżawny:				
		α) za folwark z in- wentarzem . . . . . 1.608 K				
		β) za wynajętą ubi- kację na mle- czarnię . . . . . 100 "				
		γ) za wynajęte mie- szkanie dla słu- żby . . . . . 120 "				
		1.828 "	7.028	—	14 742	7.028
VIII	24	<b>Rozmaite nieprzewidziane</b>	100	—	58	100
		<b>Suma wydatków</b> . . . . .	35.219	740	45.181	24.134
		<b>Razem</b> . . . . .	35.959 K.			

m) Krajowa niższa szkoła rolnicza w Kobiernicach.

Preliminarz na rok 1903. LW. 47303|902.

**Wydatki.**

**Wyjaśnienia.**

- Do rub.* I. Preliminuje się *więcej o 527 K.*, z powodu regulacji płac nauczycielskich w myśl uchwały Wysokiego Sejmu z dnia 30. czerwca 1902.
- " " V. Wydatki zwyczajne na potrzeby naukowe prelininuje się jak na rok 1902 uchwalono. W nadzwyczajnych zaś wstawia się 540 K., na zakupno małej młocarni z kieratem.
- " " VI. Wydatki zwyczajne prelininuje się bez zmiany, w nadzwyczajnych wstawia się pod poz. 22 kwotę 200 K., na urządzenie kursu stelmachstwa na wzór istniejących już takich kursów w Bereźnicy i Suchodole.

**Dochody.**

Liczba		Poszczególienie	Wniosek na rok 1903		Wy- nikłość z roku 1901	Kwota uchwa- lona na rok 1902.
rubryki	pozyeyi		zwy- czajne	nadzw- yczajne		
K o r o n y						
<b>DOCHODY.</b>						
I.	1	Subwencya z c. k. Skarbu Państwa	6.000	—	6.600	6.000
II.	2	<b>Opłaty na utrzymanie uczniów:</b>				
		a) Rada powiatowa bialska 900 K.				
		b) " " chrzanowska 300 "				
		c) opłata od ucznia za pół roku 150 "	1.350	—	1.800	1.500
III.	3	Zarobek 40 uczniów po 24 K.	960	—	960	960
IV.	4	Dochód z pola i ogrodu szkolnego	120	—	195	120
V.	5	<b>Dochody z gospodarstwa:</b>				
		Dochód z folwarku	6.600	—	10.803	6.600
		<u>Suma dochodów</u>	15.030	—	19.758	15.180
		W porównaniu z wydatkami	35.959	—	45.181	34.134
		<u>Okazuje się niedobór</u>	20.929	—	25.423	18.954

m) Krajowa niższa szkoła rolnicza w Kobiernicach.

**Dochody.**

Preliminarz na rok 1903. LW. 47303 902.

**Wyjaśnienia.**

*Do rub. II.* Dochody z opłat na utrzymanie uczniów prelinuje się wedle wniosku przedłożonego przez Dyрекcyę szkoły.

	wydatki	dochody	niedobór
Na rok 1902 uchwalono	34.134 K.,	15.180 K.,	18.954 K.
" " 1903 prelinuje się	<u>35.959 "</u>	<u>15.030 "</u>	<u>20.929 "</u>
Zatem na rok 1903 <i>większe o</i>	1.825 K.,	<i>mniej o</i> 150 K.,	<i>większy o</i> 1.975 K.



**n) Krajowa niższa szkoła rolnicza w Bereźnicy.**

**Wydatki.**

Preliminarz na rok 1903. L.W. 47.303/902.

Liczba		Poszczególnienie	Wniosek na rok 1903.		Wy- nikłość z roku 1901.	Kwota uchwa- lona na rok 1902.
rubryki	pozycyi		zwy- czajne	nadzwyc- zajne		
K o r o n y						
<b>WYDATKI.</b>						
<b>I. Płace nauczycieli.</b>						
I.	1	Nauczyciel do nauk fachowych i kierownik: płaca . . . . . 3.000 K. dodatek aktywalny . . . . . 300 " dodatek pięcioletni . . . . . 400 "	3.700	—	3.047	3.280
	2	Nauczyciel pomocniczy do nauk fachowych: płaca . . . . . 2.400 K. dodatek aktywalny . . . . . 240 "	2.640	—	2.200	2.200
	3	Instruktor do robót ręcznych i dozorca uczniów, płaca . . . . .	1.200	—	500	1.220
	4	Nauczyciel do nauk elementarnych: płaca . . . . . 1.400 K. dodatek aktywalny . . . . . 140 "	1.540	—	1.100	1.100
	5	Katecheta obrz. łac. i gr. kat. płaca . . . . . <sup>zwyc.</sup> 960 K. <sup>nadzwycz.</sup> — K. wydatki z powodu nabożeństwa . . . . . 100 " 700	1.060	700	744	960
		<b>Suma rubryki I.</b>	10.140	700	7.591	8.740
<b>II. Pensye, emerytury i zaopatrzenia.</b>						
II.	6	Cisło Eleonora, wdowa po nauczycielu, pensya wdowia . . . . . 1.200 K. dodatek na wychowanie 4-ga dzieci à 120 K. . . . . 480 "	1.680	—	1680	1.680
<b>III. Koszta administracyjne.</b>						
III.	7	Zarząd: a) pomoc kancelaryjna . . . . . 240 K. b) koszta kancelaryjne . . . . . 200 " c) sługa szkolny i stróż nocny . . . . . 600 "	1.040	—	959	1.040
	8	Opał . . . . .	1.200	—	1.258	1.200
	9	Oświetlenie . . . . .	300	—	364	300
	10	Utrzymanie budynków . . . . .	700	1.500	600	900
	11	Sprzęty i ruchomości . . . . .	300	—	277	300
	12	Utrzymanie koni do posług administra- cyjnych . . . . .	800	—	800	800
	13	Asekuracja i podatek . . . . .	200	—	140	200
		<b>Suma rubryki III.</b>	4.540	1.500	4.398	4.740
		<b>Do przeniesienia</b>	20.360	2.200	13.669	15.150

n) Krajowa niższa szkoła rolnicza w Bereźnicy.

Preliminarz na rok 1903. LW. 47303/902.

**Wydatki.**

Liczba		Poszczególności	Wniosek na rok 1903		Wy- nikłość z roku 1901.	Kwota uchwa- lona na rok 1902
rubryki	pozyty		zwy- czajne	nadzw- yczajne		
K o r o n y						
		Z przeniesienia	16.360	2.200	13.669	15.160
IV.		<b>Utrzymanie uczniów.</b>				
	14	Stołowanie . . . . . ) dla 40 uczniów po				
	15	Odzież, pościel i pranie } 300 K.	12.000	—	11.753	12.000
	16	Lekarz i apteka . . . . .	300	—	141	300
	17	Uczeń praktykant . . . . .	300	—	391	300
		<u>Suma rubryki IV.</u>	<u>12.600</u>	<u>—</u>	<u>12.284</u>	<u>12.600</u>
V.		<b>Potrzeby naukowe.</b>				
	18	Przybory do nauki i pisanie dla uczniów (książki, papiery, zeszyty i t. p.)	240	—	238	240
	19	Środki naukowe:				
		<i>zwyecz.      nadzwyczaj.</i>				
		a) modele, maszyny, na- rzędzia i inne przy- rządy do demonstracyi 300 K — 590 K				
		b) biblioteka i czytelnia 200 " —				
		c) ogród szkolny . . . . . 100 "      60 "	600	650	594	600
	20	Wycieczki z uczniami . . . . .	80	—	41	80
		<u>Suma rubryki V.</u>	<u>920</u>	<u>650</u>	<u>873</u>	<u>920</u>
VI.		<b>Kursy specjalne.</b>				
	21	Kurs ćwiczeń dla szkolnej straży pożarnej	100	—	—	100
	22	" mleczarstwa . . . . .	100	—	60	100
	23	" stelmachstwa i koszykarstwa . . . . .	160	—	127	160
		<u>Suma rubryki VI.</u>	<u>360</u>	<u>—</u>	<u>187</u>	<u>360</u>
VII.	24	<b>Gospodarstwo:</b>				
		Wydatki na gospodarstwo . . . . .	6.900	—	10.203	4.600
VIII.	25	<b>Rozmaite nieprzewidziane . . . . .</b>	100	—	155	100
		<u>Suma wydatków</u>	<u>36.340</u>	<u>2.850</u>	<u>37.371</u>	<u>33.740</u>
		<u>Razem</u>	<u>39.190 K.</u>			

n) Krajowa niższa szkoła rolnicza w Bereźnicy.

Wydatki.

Preliminarz na rok 1903. LW. 47 303/902.

Wyjaśnienia.

- Do rub.* I. poz. 1, 2, 4, Preliminuje się *więcej* o 1300 K., z powodu regulacji plac nauczycielskich w myśl uchwały wysokiego Sejmu z dnia 30. czerwca 1902.
- „ „ I. poz. 5. Preliminuje się ogółem *więcej* o 800 K., a mianowicie: w zwyczajnych preliminuje się po raz pierwszy wydatek 100 K., na pokrycie kosztów nabożeństwa w kaplicy zakładowej, w nadzwyczajnych jednorazowo 700 K., na urządzenie kaplicy w zakładzie.
- „ „ III. Wydatki zwyczajne preliminuje się bez zmiany, w nadzwyczajnych preliminuje się w poz. 10 na przestawienie pieców 200 K., na przerobienie stajni z powodu usunięcia z budynku wozowni, drewnutni i t. p., celem powiększenia liczby stanowisk dla inwentarza żywego, kwotę 700 K., na wyrzucenie podłóg z trzech izb w domu administracyjnym, zniszczonych przez grzyb i zastąpienie ich betonem 600 K., razem 1.500 K.
- „ „ V. W wydatkach nadzwyczajnych wstawiono pod pozycją 19 kwotę 650 K., z której przeznaczono kwotę 590 K., na zakupno plewnika, zaś kwotę 60 K., na urządzenie chmielarni.
- „ „ VII. Wydatki na gospodarstwo preliminuje się w sumie o 1.400 K., *wyższej* niż na rok poprzedni, gdyż wskutek intensywniejszego gospodarowania, rzeczywiste wyniki są od szeregu lat wyższe od preliminowanych. Podwyższenie to wydatków nie wpływa jednak zupełnie na niedobór funduszu szkoły, gdyż równocześnie podwyższa się dochody z gospodarstwa.

Dochody.

Liczba		Poszczególności	Wniosek na rok 1903		Wy- nikłość z roku 1901	Kwota uchwa- lona na rok 1902.
rubryki	pozycyi		zwy- czajne	nadzwyy- czajne		
K o r o n y						
<b>DOCHODY.</b>						
I.	1	Subwencya z c. k. Skarbu Państwa .	6.000	—	6.000	6.000
II.	2	Zarobek 40 uczniów po 24 K. .	960	—	—	960
III.	3	Dochód z gospodarstwa:				
		a) Dochód z gospodarstwa szkolnego . 6.000 K.				
		b) „ z ogrodu . 100 „	6.100	—	9.371	4.100
		Rozmaite nieprzewidziane .	—	—	151	—
		<b>Suma dochodów</b> .	13.060	—	15.522	11.060
		W porównaniu z wydatkami	39.190	—	37.371	33.740
		<u>okazuje się niedobór</u> .	26.130	—	21.849	22.680

n) Krajowa niższa szkoła rolnicza w Bereźnicy.

**Dochody.**

Preliminarz na rok 1903. LW. 47.303/902.

**Wyjaśnienia.**

*Do rub. III.* Dochód z gospodarstwa preliniuje się wyższy o 2.000 K., ze względu na rzeczywiste wyniki lat poprzednich.

	wydatki	dochody	niedobór
Na rok 1902 uchwalono	33.740 K.,	11.060 K.,	22.680 K.
„ „ 1903 preliniuje się	<u>39.190 „</u>	<u>13.060 „</u>	<u>26.130 „</u>
Zatem na rok 1903 <i>większe o</i>	5.450 K.,	2.000 K.,	3.450 K.

---

o) Krajowa niższa szkoła rolnicza w Suchodole.

Preliminarz na rok 1903. LW. 47.303/1902.

**Wydatki.**

Liczba		Poszczególnienie	Wniosek na rok 1903.		Wy- nikłość z roku 1901.	Kwota uchwa- lona na rok 1902.
rubryki	pozytywi		zwy- czajne	nadzw- yczajne		
K o r o n y						
<b>WYDATKI.</b>						
<b>I. Płace nauczycieli.</b>						
I.	1	Nauczyciel do nauk fachowych i kierownik: płaca . . . . . 3.000 K. dodatek aktywalny . . . . . 300 „	3.300	—	2.880	2.880
	2	Nauczyciel pomocniczy do nauk fachowych płaca . . . . . 2.400 K. dodatek aktywalny . . . . . 240 „	2.640	—	2.200	2.200
	3	Drugi nauczyciel pomocniczy do nauk fa- chowych: płaca . . . . . 1.600 K. dodatek aktywalny . . . . . 160 „	1.760	—	1.760	1.760
	4	Instruktor do robót ręcznych i dozorca uczniów	1.200	—	1.200	1.200
	5	Nauczyciel do nauk elementarnych: płaca . . . . . 1.400 K. dodatek aktywalny . . . . . 140 „ dodatek pięcioletni . . . . . 34 „	1.574	—	1.100	1.100
	6	Katecheta obrz. łac. i gr. kat.	800	—	400	400
		Suma rubryki I.	11.274	—	9.540	9.540
<b>II. Pensye i zaopatrzenia.</b>						
II.	7	Górska Paulina, zaopatrzenie . . . . .	800	—	—	—
<b>III. Koszta administracyjne.</b>						
III.	8	Zarząd: a) pomoc kancelaryjna . . . . . 240 K. b) koszta kancelaryjne . . . . . 200 „ c) sługa szkolny i stróż nocny . . . . . 600 „	1.040	—	913	1.040
	9	Opał . . . . .	1.200	—	1.125	1.200
	10	Oświetlenie . . . . .	350	—	301	300
	11	Utrzymanie budynków . . . . .	600	850	493	1.900
	12	Sprzęty i ruchomości . . . . .	300	—	375	300
	13	Utrzymanie koni do posług administra- cyjnych . . . . .	800	300	754	800
		Suma rubryki II.	4.290	1.150	3.961	5.540
<b>IV. Utrzymanie uczniów.</b>						
IV.	14	Stołowanie . . . . . dla 45 uczniów				
	15	Odzież, pościel i pranie . . . . . po 300 K.	13.500	—	10.721	13.500
	16	Lekarz i apteka . . . . .	400	—	505	300
	17	Uczeń praktykant . . . . .	300	—	—	300
		Suma rubryki III.	14.200	—	11.226	14.100
		Do przeniesienia . . . . .	30.564	1.150	24.727	29.180

Krajowa niższa szkoła rolnicza w Suchodole.

Preliminarza na rok 1903. LW. 47. 303/902.

Wydatki

Liczba		Poszczególnienie	Wniosek na rok 1903.		Wy- nikłość z roku 1901.	Kwota uchwa- lona na rok 1902.
rubryki	pozycyi		zwy- czajne	nadzw- yczajne		
K o r o n y						
		Z przeniesienia	30 564	1 150	24 727	29 180
V.		<b>Potrzeby naukowe.</b>				
	18	Przybory do nauki i pisania dla uczniów (książki, papier, zeszyty i t. p.)	240	—	220	240
	19	Środki naukowe:				
		a) modele, maszyny, narzędzia i inne przyrządy do demonstracyi i ćwiczeń praktycznych . . . . . 300 K.				
		b) biblioteka i czytelnia . . . . . 200 "				
		c) ogród szkolny (nasiona, oka- zy roślin, nawozy i t. p.) . . . . . 100 "	600	—	539	600
		d) Ogrodzenie szkółek drzew owoco- wych, pola doświadczalnego i oka- zowego . . . . .	—	400	—	—
		Środki naukowe zakupione z subwencji przyznanej na ten cel przez c. k. Rząd	—	—	2 000	—
	20	Wycieczki naukowe z uczniami	100	—	69	100
		<b>Suma rubryki IV.</b>	<b>940</b>	<b>400</b>	<b>2 828</b>	<b>940</b>
VI.		<b>Kursy specjalne.</b>				
	21	Kurs mleczarstwa	100	400	103	100
	22	" ćwiczeń dla szkolnej straży pożarnej	100	—	70	100
	23	" wyprawy lnu i konopi . . . . .	100	—	66	550
	24	" stelmachstwa i koszykarstwa	100	—	98	100
		<b>Suma rubryki V.</b>	<b>400</b>	<b>400</b>	<b>337</b>	<b>850</b>
VII.	25	<b>Gospodarstwo :</b>				
		a) Wydatki na gospo- darstwo . . . . . 4.800 K. 1.200 K.				
		b) Czynsz dzierżawny z gruntów dzierża- wionych od gminy 1.000 , 462 "	5.800	1.662	10.716	4.862
VIII.	26	<b>Rozmaite nieprzewidziane</b>	100	1.600	275	100
		<b>Suma wydatków</b>	<b>37.804</b>	<b>5.212</b>	<b>38.833</b>	<b>35.932</b>
		<b>Razem</b>	<b>43 016 K.</b>			

Wyjaśnienia

Do rub. I. Pod poz. 1, 2, 5, preliminuje się ogółem więcej o 1.334 K., z powodu regulacyi płac nauczycielskich w myśl uchwały Wysokiego Sejmu z dnia 30. czerwca 1902, a pod poz. 6 więcej o 400 K., dla katechety obrządku gr katolickiego.

" " II. Wstawia się nową pozycyę na pokrycie zaopatrzenia dla wdowy po nauczycielu Górskim w kwocie 800 K. Uzasadnienie w sprawozdaniu o szkołach rolniczych.

## O) Krajowa niższa szkoła rolnicza w Suchodole.

Preliminarz na rok 1903. LW 47303|1902

**Dochody.**

- " III. poz. 9. Preliminuje się *więcej o 50 K.*, z powodu postawienia trzech lamp na podwórzu szkolnem.
- " " III. poz. 10. Wydatki zwyczajne preliminarzuje się *wyżej o 100 K.*, w miarę przewidywanej potrzeby, w nadzwyczajnych preliminarzuje się 350 K., na postawienie 5 pieców, a 500 K., na oszalowanie chlewni według kosztorysu.
- " " III. poz. 12. W nadzwyczajnych wstawia się wydatek 300 K., na sprawienie wózka, wydatki zwyczajne pozostają bez zmiany tak, jak na rok 1902 uchwalono.
- " " IV. poz. 15. Preliminuje się *więcej o 100 K.*, na podstawie rzeczywistych potrzeb.
- " " V. Wydatki zwyczajne preliminarzuje się bez zmiany, jak na rok 1902 uchwalono w nadzwyczajnych poz. d) wstawia się 400 K., na ogrodzenie szkółek drzew owocowych i pola doświadczalnego.
- " " VI. poz. 20. Na zakupno nowej centryfugi do mleka preliminarzuje się w nadzwyczajnych 400 K.
- " " VII. Wydatki zwyczajne podwyższono o 1400 K., stosownie do rzeczywistych wyników, podwyżka ta jednak nie wpływa na ostateczny niedobór, gdyż odpowiednio podwyższono dochody.
- " " W wydatkach nadzwyczajnych preliminarzuje się 462 K., tytułem czynszu za donajętych na 6 lat 14 morgów pola i 1 200 K., na częściowe odrenowanie wydzierżawionych na 60 lat gruntów.
- " " VIII. W nadzwyczajnych preliminarzuje się 1.600 K., na rekonstrukcyę drogi dojazdowej (400 m. po 4 K.).

**Dochody.**

Liczba rubryki	pozycyi	Poszczególnienie	Wniosek na rok 1903.		Wy- nikłość z roku 1901.	Kwota uchwa- lona na rok 1902.
			zwy- czajne	nadzw- yczajne		
K o r o n y						
<b>DOCHODY.</b>						
<b>Subwencye.</b>						
I.	1	Z c. k. Skarbu Państwa	6.000	—	6 000	6.000
		Z c. k. Skarbu Państwa na zakupno środków naukowych	—	—	2.000	—
		Od Rady powiatowej w Krośnie	—	—	240	—
II.	2	Suma rubryki I.	6.000	—	8.240	6.000
<b>Oplaty na utrzymanie uczniów.</b>						
III.	3	Od jednego ucznia za pół roku	150	—	275	300
IV.	4	<b>Zarobek 42 uczniów po 24 K.</b>	1.008	—	1.008	1.080
		<b>Dochód z gospodarstwa szkolnego</b>	6.500	—	9.519	5.000
		<b>Rozmaite nieprzewidziane</b>	—	—	114	—
		<b>Suma dochodów</b>	13 658	—	19.156	12.380
		W porównaniu z wydatkami	43.016	—	38.883	35.932
		<b>Okazuje się niedobór</b>	29.358	—	19.727	23.552

o) Krajowa niższa szkoła rolnicza w Suchodole.

Preliminarz na rok 1903 LW. 47.303|1902.

**Dochody.**

**Wyjaśnienia.**

*Do rub. II* Preliminuje się opłatę na utrzymanie jednego ucznia za pół roku, gdyż uczeń ten kończy w roku 1903 szkołę.

„ „ *III.* Dochód *mniej* o 72 K., odpowiednio do liczby uczniów.

„ „ *IV.* Dochód *większy* o 1.500 K., ze względu na rzeczywiste wynikiłości.

	wydatki	dochody	niedobór
Na rok 1902 uchwalono	35.932 K.,	12 380 K.,	23.552 K.
„ „ 1903 prelinuje się	43.016 „	13.658 „	29.358 „
Zatem na rok 1903 większe o	<u>7.084 K.,</u>	<u>1.278 K.,</u>	<u>5.806 K.</u>



p) Krajowa szkoła ogrodnicza w Tarnowie.

**Wydatki** Preliminarz na rok 1903. LW. 49,371/1902 i LW. 93.770/1902.

Liczba		Poszczególności	Wniosek na rok 1903		Wy- nikłość z roku 1901	Kwota uchwa- lona na rok 1902.
rubryki	pozycyi		zwy- czajne	nadzw- yczajne		
			K o r o n y			
<b>WYDATKI.</b>						
<b>I. Płace nauczycieli.</b>						
1		Nauczyciel fachowy i kierownik: płaca . . . . . 3.000 K. dodatek aktywalny . . . . . 300 " " dodatki pięcioletnie . . . . . 800 "	4.100	—	3.480	3.480
2		Nauczyciel fachowy pomocni- czy: płaca . . . . . 2.400 K. dodatek aktywalny . . . . . 240 " " dodatek pięcioletni . . . . . 300 " " ryczałt na mieszkanie . . . . . 400 "	3.340	—	2.400	2.400
3		Nauczyciel pomocniczy do mier- nictwa i rysunków, płaca . . . . .	480	—	480	480
4		Nauczyciel do nauk elementar- nych: płaca . . . . . 1.400 K. dodatek aktywalny . . . . . 140 " " „ pięcioletni . . . . . 213 " " ryczałt na mieszkanie . . . . . 360 "	2.113	—	1.660	1.660
5		Ochmistrz i instruktor, płaca . . . . . 1.200 K. dodatek na mieszkanie . . . . . 240 "	1.440	—	1.140	1.440
6		Kapelan i katecheta: płaca . . . . . 300 K. wydatki z powodu nabo- żeństwa . . . . . 100 "	400	—	394	400
Suma rubryki I. . . . .			11.873	—	9.554	9.860
<b>II. Koszta administracyjne.</b>						
7		Zarząd: a) pomoc kancelaryjna . . . . . 240 K. b) koszta kancelaryjne, inse- raty, druki i portorya . . . . . 200 " " c) sługa szkolny i stróż no- ny . . . . . 720 "	1.160	—	674	1.160
8		Opał ubikacyj szkolnych . . . . .	900	—	900	900
9		Oświetlenie . . . . .	300	—	277	300
10		Utrzymanie budynków (naprawy, ubezpie- czenie, kominiarz) . . . . .	400	—	526	500
11		Na dobudowę I. piętra w gmachu szkolnym i wybudowanie domu administracyj- nego, I. rata . . . . .	—	34.800	—	—
12		Sprzęty i ruchomości . . . . .	200	—	208	200
Suma rubryki II. . . . .			2.960	34.800	2.585	3.060
Do przeniesienia . . . . .			14.833	34.800	12.139	12.920

p) Krajowa szkoła ogrodnicza w Tarnowie.

**Wydatki.** Preliminarz na rok 1903. LW. 49.371/902, LW. 93.770/902.

Liczba		Poszczególnienie	Wniosek na rok 1903.		Wy- nikłość z roku 1901.	Kwota uchwa- lona na rok 1902.
rubryki	pozycyi		zwy- czajne	nadzwyz- czajne		
K o r o n y						
		Z przeniesienia . . . . .	14.833	34.800	12.139	12.920
III.		<b>Utrzymanie uczniów.</b>				
	13	Stołowanie . . . . . dla 25 uczniów				
	14	Odzież, pościel i pranie / po 330 K.	8.250	—	6.056	8.250
	15	Lekarz i apteka . . . . .	240	—	161	240
	16	Uczeń praktykant . . . . .	480	—	—	480
		<b>Suma rubryki III.</b>	<b>8.970</b>	<b>—</b>	<b>6.217</b>	<b>8.970</b>
IV.		<b>Potrzeby naukowe.</b>				
	17	Przybory do nauki . . . . .	240	—	240	240
	18	Zbiory środków do demonstracji . . . . .	200	200	197	200
	19	Biblioteka i czytelnia . . . . .	200	200	200	200
	20	Wycieczki naukowe . . . . .	200	—	199	200
	21	Na utrzymanie ogrodu szkolnego . . . . .	2.000	—	1.892	2.000
		<b>Suma rubryki IV.</b>	<b>2.840</b>	<b>400</b>	<b>2.728</b>	<b>2.840</b>
V	22	<b>Rozmaite nieprzewidziane . . . . .</b>	<b>60</b>	<b>—</b>	<b>36</b>	<b>60</b>
		<b>Suma wydatków . . . . .</b>	<b>26.703</b>	<b>35.200</b>	<b>21.120</b>	<b>24.790</b>
		<b>Razem . . . . .</b>	<b>61.903 K.</b>			

**Wyjaśnienia.**

- Do rub.* I. Preliminuje się więcej o 2.013 K., z powodu regulacji płac nauczycielskich. w myśl uchwały Wysokiego Sejmu z dnia 30 czerwca 1902.
- „ II. Wydatki zwyczajne prelininuje się bez zmiany, jak na rok 1902. W wydatkach nadzwyczajnych prelininuje się 34.800 K., na budowie w Tarnowie, których bliższe uzasadnienie znajduje się w sprawozdaniu o krajowej szkole ogrodniczej w Tarnowie za rok 1900|901 (Aleg. 73.).
- „ W nadzwyczajnych wydatkach wstawiono pod poz 18 kwotę 200 K., na sprawienie okazów do demonstracji, tudzież pod poz. 19 kwotę 200 K., na przykupno dzieł.

p) Krajowa szkoła ogrodnicza w Tarnowie.

Preliminarz na rok 1903. LW 49,371/902 i 93770/903.

**Dochody**

Liczba		Poszczególnienie	Wniosek na rok 1903.		Wy- nikłość z roku 1901.	Kwota uchwa- lona na rok 1902.
rubryki	pozycyi		zwy- czajne	nadzw- yczajne		
K o r o n y						
<b>DOCHODY.</b>						
<b>I Subwencye.</b>						
	1	Z c. k. Skarbu Państwa . . . . .	6.000	—	6.000	6.000
	2	Od gminy miasta Tarnowa . . . . .	500	—	500	500
	3	Od Rady powiatowej w Tarnowie . . . . .	600	—	600	600
		Suma rubryki I. . . . .	7.100	—	7.100	7.100
II.	4	<b>Opłaty na utrzymanie uczniów . . . . .</b>	200	—	240	200
III.	5	<b>Dochód z ogrodu szkolnego . . . . .</b>	2.000	—	1.846	2.000
IV.	6	<b>Rozmaite nieprzewidziane . . . . .</b>	60	—	—	60
		<b>Suma dochodów . . . . .</b>	9.360	—	9.186	9.360
		W porównaniu z wydatkami . . . . .	61.903	—	21.120	24.790
		okazuje się <b>niedobór . . . . .</b>	52.543	—	11.934	15.430

**Wyjaśnienia.**

Dochody na rok 1903 preliniuje się bez zmiany, jak na rok 1902 uchwalono.

	wydatki	dochody	niedobór
Na rok 1902 uchwalono:	24.790 K.,	9.360 K.	15.430 K.
„ „ 1903 preliniuje się	61 903 „	9.360 „	52.543 „
Zatem na rok 1903 większe o	37.113 K.,	bez zmiany —	większy o 37.113 K.

r) Krajowy zakład sadowniczy w Zaleszczykach.

Preliminarz na rok 1903. LW. 46934/1902.

**Wydatki.**

Liczba		Poszczególnienie	Wniosek na rok 1903		Wy- nikłość z roku 1901	Kwota uchwa- lona na rok 1902
rubryki	pozycyi		zwy- czajne	nadzw- yczajne		
K o r o n y						
<b>WYDATKI.</b>						
<b>I</b>						
<b>Płace nauczycieli.</b>						
	1	Nauczyciel do nauk fachowych i kierownik, płaca . . . . . 2 600 K. dodatek aktywalny . . . . . 280 „	2.880	—	2.880	2.880
	2	Inspektor ogrodu, zarazem nauczyciel fa- chowy, płaca . . . . . 2.000 K. dodatek aktywalny . . . . . 200 „	2.200	—	—	—
		Suma rubryki I. . . . .	5.080	—	2.880	2.880
<b>II</b>						
<b>Koszta administracyjne.</b>						
	3	Koszta kancelaryjne . . . . .	200	—	200	200
	4	Stróż zakładu . . . . .	600	—	580	600
	5	Furman . . . . .	360	—	—	360
	6	Opał . . . . .	600	—	598	600
	7	Oświetlenie . . . . .	250	—	236	250
	8	Utrzymanie budynków . . . . .	200	—	4.748	200
	9	Wynagrodzenie za użytkowanie wody . . . . .	600	—	—	600
	10	Sprzęty i ruchomości . . . . .	100	—	137	100
	11	Utrzymanie koni do posług administracyj- nych . . . . .	800	—	755	800
	12	Ubezpieczenie budynków i zbiorów oraz podatki . . . . .	240	—	164	240
		Suma rubryki II. . . . .	3.950	—	7.418	3.950
<b>III</b>						
<b>Potrzeby zakładu.</b>						
	13	Pomocnik ogrodnika, płaca . . . . . 720 K. na mieszkanie . . . . . 120 „	840	—	720	840
	14	a) Najem robotnika . . . . . 1.500 K. b) zapłata za robociznę uczniom 2.000 „	3.500	—	3.036	3.000
	14 a	Wyszutrowanie dróg . . . . .	—	—	—	400
	14 b	Kupno dziełków i drzew dla rozszerzonego ogrodu . . . . .	—	—	1.606	1.500
	15	Materyały i drobne wydatki na ogród . . . . .	300	—	346	300
	15 a	Kupno drzew matecznych . . . . .	—	—	300	—
	16	Nawozy . . . . .	600	—	399	400
	17	Nasiona . . . . .	500	—	199	500
	18	Środki do nauki i pracy: a) narzędzia . . . . . 300 K. b) biblioteka . . . . . 100 „	400	—	401	400
	19	Płótno żaglowe na szpalery . . . . .	—	2.000	—	—
		Suma rubryki III. . . . .	6.140	2.000	7.007	7.340
		Do przeniesienia	15.170	2.000	17.305	14.170

r) Krajowy zakład sadowniczy w Zaleszczykach.

Wydatki.

Preliminarz na rok 1903. LW. 46.934/1902.

Liczba		Poszczególne	Wniosek na rok 1903.		Wy- nikłość z roku 1901	Kwota uchwalo- na na rok 1902.
rubryki	pozycyi		zwy- czajne	nadzw- yczajne		
K o r o n y						
		Z przeniesienia . . . . .	15.170	2.000	17.305	14.170
III.		<b>Rozmaite.</b>				
	20	Koszta objazdów . . . . .	600	—	469	600
	21	Wydatki nieprzewi'ziane . . . . .	200	—	562	200
		Suma rubryki IV. . . . .	800	—	1.031	800
		Suma wyda'ków . . . . .	15.970	2.000	18.336	14.970
		Razem . . . . .	<b>17.970 K.</b>			

**Wyjaśnienia.**

- Do rub. I. Pod poz. 2. Preliminuje się 2.200 K., ponieważ w roku 1903 zostanie już obsadzona posada inspektora ogrodu, a zarazem nauczyciela fachowego.
- „ „ III. poz. 14a. Z powodu podniesienia się ceny robotnika, przez powstanie plantacyj buraków cukrowych w okolicy, tudzież skutkiem większego o 4 morgi obszaru pod uprawę *podwyższono* wydatek o 500 K.,
- „ „ III. poz. 16. Z powyższych powodów podwyższono również wydatek na nawozy o 200 K.,
- „ „ „ III. poz 19. Na płótno żaglowe na szpalery prelininuje się jednorazowo w nadzwyczajnych 2.000 K.

r) Krajowy zakład sadowniczy w Zaleszczykach.

Preliminarz na rok 1903. LW. 46.934/1902.

**Dochody.**

Liczba		Poszczególnienie	Wniosek na rok 1903.		Wy- nikłość z roku 1901.	Kwota uchwa- lona na rok 1902.
rubryki	pozycyi		zwy- czajne	nadzw- yczajne		
K o r o n y						
<b>DOCHODY.</b>						
I.	1	Subwencya z c. k. Skarbu państwa	5.000	—	—	5.000
II.	2	Dochód z ogrodu szkolnego	1 000	—	800	700
<u>Suma dochodów</u>			6.000	—	800	5.700
W porównaniu z wydatkami			17.970	—	18.336	14.970
okazuje się <b>niedobór</b>			11.970	—	17.536	9.270

**Wyjaśnienia.**

*Do rub. II.* Preliminuje się więcej o 300 K., z powodu zwiększonego o 4 morgi obszaru pola pod uprawę.

	wydatki	dochody	niedobór
Na rok 1902 uchwalono	14.970 K.,	5.700 K.,	9.270 K.
Na rok 1903 prelinuje się	17.970 „	6.000 „	11.970 „
Zatem na rok 1903 większe o	<u>3.000 K.</u> , większe o	<u>300 K.</u> , większy o	<u>2.700 K.</u>

s) Krajowy skład publiczny dla zboża i spirytusu w Krakowie.

**Wydatki.**

Liczba		Poszczególnienie	Wniosek na rok 1903.		Wy- nikłość z roku 1901.	Kwota uchwa- lona na rok 1903.
rubryki	pozycyi		zwy- czajne	nadzw- yczajne		
K o r o n y						
<b>WYDATKI.</b>						
<b>I. Koszta zarządu i służby.</b>						
	1	Dyrektor . . . . .	3.000	—	3.000	3.000
	2	Likwidator . . . . .	2.400	—	2.400	2.400
	3	Buchalter . . . . .	1.500	—	1.380	1.500
	4a	Praktykant . . . . .	720	—	720	720
	4b	Dyurnista . . . . .	450	—	360	360
	5	Magazynier . . . . .	2.000	—	2.000	2.000
	6	Woźny . . . . .	940	—	920	880
	7	Odźwierny . . . . .	580	—	528	580
	8	Stróż . . . . .	600	—	600	600
		Suma rubryki I.	12.190	—	11.908	12.040
<b>II Koszta administracyi.</b>						
	9	Podatki:				
		a) zarobkowy . . . . .	497	—	1.000	497
		b) czynszowy . . . . .	1.600	—	1.531	1.600
		c) należytość ekwiwalentowa III. rata za VI. dziesięciolecie do r. 1910 . . . . .	1.281	—	—	—
	10	Utrzymanie zabudowań i urządzeń:				
		a) budynki administracyjne . . . . .	200	—	474	260
		b) magazynów zbożowych . . . . .	1.400	—	1.502	1.400
		c) urządzenie wodociągów i naprawa studni . . . . .	—	—	—	531
	11	Zabezpieczenie:				
		a) budynków od ognia . . . . .	400	—	404	400
		b) robotników od wypadków i w ka- sie chorych . . . . .	320	—	317	320
	12	Potrzeby kancelaryjne:				
		a) ogłoszenia i dzienniki . . . . .	100	—	114	140
		b) księgi i druki . . . . .	600	—	580	700
		c) telefon . . . . .	100	—	100	100
		d) rozmaite kancelaryjne . . . . .	200	—	187	200
	13	Opał i światło . . . . .	650	—	725	500
	14	Opłata drogi dojazdowej . . . . .	300	—	300	300
	15	Remuneraeye noworoczne . . . . .	1.700	—	1.600	1.600
		Suma rubryki II.	9.348	—	8.834	8.628
		Do przeniesienia . . . . .	21.538	—	20.742	20.668

s) Krajowy skład publiczny dla zboża i spirytusu w Krakowie.

**Wydatki.**

Liczba		Poszczególnienie	Wnioski na rok 1903		Wy- nikłość z roku 1901	Kwota uchwa- lona na rok 1902
rubryki	pozycyi		zwy- czajne	nadzw- yczajne		
K o r o n y						
		Z przeniesienia .	21.538	—	20.742	20.668
III.		<b>Ekspozytura cłowa.</b>				
	16	Ryczałt c. k. Skarbowi Państwa .	600	—	600	600
IV.		<b>Koszta manipulacji zbożowej.</b>				
	17	Robocizna . . . . .	10.000	—	10.040	10.000
	18	Szpagat, wory . . . . .	360	—	372	360
	19	Asekuracja . . . . .	1.000	—	900	1.370
	20	Stemple i porta . . . . .	800	—	787	900
	21	Rozmaite . . . . .	100	—	99	50
		<u>Suma rubryki IV. .</u>	<u>12.260</u>	<u>—</u>	<u>12.198</u>	<u>12 680</u>
V.	22	<b>Odsetki od dotacyi . . . . .</b>	200	—	158	—
		<u>Suma wydatków .</u>	<u>34.598</u>	<u>—</u>	<u>33.698</u>	<u>33.948</u>

**Należytości wynosiły w roku:**

W rubr.	II. poz.	9a)	1899	1900	1901	Razem	Przeciętnie
		291 K.	291 K.	497 K.	1.000 K.	1.788 K.	596 K.
"	"	9b)	1.300 "	1.605 "	1.531 "	4.436 "	1.478 "
"	"	10a)	254 "	259 "	474 "	987 "	329 "
"	"	10b)	1.204 "	1.277 "	1.502 "	3.983 "	1.327 "
"	"	11a)	490 "	395 "	404 "	1.289 "	429 "
"	"	11b)	1.272 "	321 "	317 "	1.910 "	636 "
"	"	12a)	129 "	136 "	114 "	379 "	126 "
"	"	12b)	742 "	558 "	580 "	1.879 "	626 "
"	"	12d)	290 "	227 "	187 "	704 "	234 "
"	"	13	515 "	593 "	725 "	1.833 "	611 "
"	"	14	378 "	302 "	300 "	980 "	327 "
"	"	15	1.600 "	1.650 "	1.600 "	4.850 "	1.617 "
"	IV.	17	9.698 "	9.148 "	10.041 "	28 887 "	9.629 "
"	"	18	1.240 "	698 "	372 "	2.310 "	770 "
"	"	19	800 "	1.372 "	900 "	3.072 "	1.024 "
"	"	20	900 "	705 "	787 "	2.392 "	797 "
"	"	21	32 "	50 "	99 "	181 "	60 "
"	V.	Odsetki od dotac.	129 "	162 "	157 "	448 "	149 "



s) Krajowy skład publiczny dla zboża i spirytusu w Krakowie,

**Wydatki.**

**Wyjaśnienia.**

- Do Rubr. I. poz. 4b) Więcej o 90 K., z powodu koniecznej potrzeby podwyższenia płacy dyurniście.*
- " " " " 6) *Więcej o 60 K. na sprawienie woznemu płaszcza służbowego.*
- " " II. " 9c) *Preliminuje się na podstawie orzeczenia c. k. Urzędu wymiaru należytości (L. W. 57.062/1902).*
- " " " " 10a) *Wedle przewidywanej potrzeby.*
- " " " " 12a) *b) i d) Stosownie do faktycznej potrzeby.*
- " " " " 13. *Preliminuje się na podstawie przeciętnej wynikłości z trzech lat ostatnich.*
- " " " " 15. *Podwyższono o 100 K. ze względu na potrzebę remunerowania niższych funkcjonaryuszy kolejowych.*
- " " IV. " 19. i 20. *Preliminuje się na podstawie wynikłości z trzech lat ostatnich.*
- " " " " 21. *Stosownie do faktycznej potrzeby.*
- " " V. " 22. *Preliminuje się przewidywane 4% półroczne odsetki od zaliczki około 10.000 K., jaką Dyrekcyja corocznie na potrzeby Składu zaciąga.*

Liczba		Poszczególności	Wniosek na rok 1903.		Wynikłość z roku 1901.	Kwota uchwalona na rok 1902.
rubryki	pozycyi		zwy- czajne	nadzw- yczajne		
K o r o n y						
<b>DOCHODY.</b>						
I.	1	<b>Składowe od zboża i towarów</b>	15.300	—	12.270	14.400
II.		<b>Manipulacye przy zbożu, względnie towarach.</b>				
	2	Dostawa wagonów . . . . .	1 500	—		1.100
	3	Ekspedycyja . . . . .	100	—		100
	4	Wyładowanie . . . . .	4.550	—		4.500
	5	Załadowanie . . . . .	3.200	—		3.200
	6	Asekuracya . . . . .	1.700	—		1.700
	7	Stemple i porta . . . . .	1.150	—		1.100
	8	Odsetki . . . . .	1.000	—	23.293	1.000
		Rozmaite:				
		a) czyszczenie i wietrzenie . . . . .	5.600	—		5.100
		b) załatwianie formalności cłowych . . . . .	730	—		600
		c) wypożyczanie worów . . . . .	550	—		600
		d) szpagat . . . . .	630	—		700
		e) zawiadomienia odbiorcze . . . . .	540	—		500
		Suma rubryki II. . . . .	21 250	—	23.293	20.200
		<b>Suma dochodów</b> . . . . .	36 550	—	35.563	34.600
		W porównaniu z wydatkami . . . . .	34.598	—	33.698	33.948
		<b>Nadwyżka dochodn</b> . . . . .	1.952	—	1.865	652

s) Krajowy skład publiczny dla zboża i spirytusu w Krakowie.

**Dochody.**

**Należytości wynosiły w roku:**

	1899	1900	1901	Razem	Przeciętnie
<i>W rubr. I poz. 1.</i>	16.569 K.	12.697 K.	16.487 K.	45.753 K.	15.251 K.
" " <i>II " 2</i>	1.364 "	1.293 "	1.610 "	4.267 "	1.422 "
" " " " <i>3</i>	95 "	69 "	160 "	324 "	108 "
" " " " <i>4</i>	4.457 "	4.300 "	4.808 "	13.565 "	4.522 "
" " " " <i>5</i>	3.687 "	3.084 "	2.720 "	9.491 "	3.163 "
" " " " <i>6</i>	2.212 "	1.440 "	1.463 "	5.115 "	1.705 "
" " " " <i>7</i>	1.124 "	1.009 "	1.212 "	3.345 "	1.115 "
" " " " <i>8</i>	1.169 "	864 "	973 "	3.006 "	1.002 "
" " " " <i>9a</i>	6.158 "	4.888 "	5.586 "	16.632 "	5.544 "
" " " " <i>9b</i>	647 "	482 "	1.060 "	2.189 "	729 "
" " " " <i>9c</i>	902 "	486 "	265 "	1.653 "	551 "
" " " " <i>9d</i>	674 "	576 "	626 "	1.876 "	625 "
" " " " <i>9e</i>	520 "	525 "	562 "	1.607 "	536 "

**Wyjaśnienia.**

*W dochodach — Rubr. I. i II. preliminuje się przeważnie na podstawie wyników z ostatnich trzech lat*

L. W. 72.761|1902.  
Alegat **C.** do sprawozdania Wy-  
działu kraj. o budżecie krajowym  
na r. 1903.

**Lit. C.**

**Krajowy szpital powszechny we Lwowie.**

---

**PRELIMINARZ**

**na rok**

**1903.**

L. W. 50.185 i 72.618|1902.

## Krajowy szpital powszechny we Lwowie.

Liczba		Sumaryusz	Wniosek na rok 1903.				Wyni- kłość z roku 1901	Kwota uchwa- lona na rok 1902.	
rubryki	pozycyi		Fundusz						Razem
			chorych		położnic				
			szpi- talny	kli- niczny	szpi- talny	kli- niczny			
K o r o n y									
<b>WYDATKI.</b>									
I.	1-22	Płace i emolumenta etatowe	72.406	7.299	7.782	2.462	89.949	81.926	87.588
II.	23-31	Koszta utrzymania osób nieetatowych	55.935	25.778	6.457	10.026	98.196	88.355	96.131
III.	32-52	Pensye i emerytury	21.048	3.053	1.481	1.077	26.659	27.521	27.467
IV.	53-60	Zaopatrzenia i dary z łaski	1.068	192	66	66	1.392	1.117	1.384
V.	61	Odprawy i spłaty kwartałów pośmiertnych	142	34	12	12	200	50	200
VI.	52-65	Remuneracye i zapomogi	5.840	1.280	840	240	8.200	6.675	7.200
VII.	66-77	Koszta gospodarcze:							
		{ 1. zwyczajne	136.116	106.089	21.204	37.015	300.424	274.177	269.426
		{ 2. nadzwyczajne	—	—	—	—	—	1.501	—
VIII.	78-88	Koszta sanitarne:							
		{ 1. zwyczajne	30.919	49.217	4.896	16.778	101.810	95.667	83.402
		{ 2. nadzwyczajne	—	9.300	—	—	9.300	2.473	—
IX.	89	Koszta kancelaryjne	2.200	1.500	300	500	4.500	4.438	3.600
X.	90	Koszta kapliczne	426	102	36	36	600	600	600
XI.	91-95	Utrzymanie budynków:							
		{ 1. zwyczajne	14.962	7.286	1.464	2.478	26.190	28.271	23.960
		{ 2. nadzwyczajne	5.384	6.395	139	2.639	14.557	18.394	6.322
XII.	96-97	Odsetki od kapitałów dłużnych	3.520	—	—	—	3.520	3.520	3.520
XIII.	98	Podatki i daniny	71	17	6	6	100	189	100
XIV.	99-101	Rozmaite	3.846	360	416	128	4.750	4.201	4.750
XV.	102	Zapomogi dla położnic	—	—	8.000	5.000	13.000	—	13.000
XVI.	103	Koszta utrzymania dzieci zrodzonych na bezpłatnym oddziale położnic	—	—	100	100	200	66	200
XVII.	104	Ryczałt za utrzymanie dzieci w szpitalu św. Zofii	32.000	—	—	—	32.000	32.000	32.000
		Razem { 1. zwyczajne	380.499	202.207	53.060	75.924	711.690	648.773	654.528
		{ 2. nadzwyczajne	5.384	15.695	139	2.693	23.857	22.368	6.322
		Suma wydatków	385.883	217.902	53.199	78.563	735.547	671.141	660.850
			603.785 K.		131.762 K.				
<b>DOCHODY.</b>									
I.	1-2	Dodatki	56.200	—	300	—	56.500	55.947	59.000
II.	3	Opłaty pośmiertne	25.000	—	—	—	25.000	17.836	25.000
III.	4-6	Zwroty kosztów leczenia	362.400	—	53.600	—	416.000	415.559	428.000
IV.	7-8	Dochody z realności i dóbr	940	—	2.060	—	3.000	1.966	3.000
V.	9-10	Rozmaite	3.188	—	12	—	3.200	2.327	2.600
VI.	11	Subwencye i zwroty od c. k. Skarbu	141.102	—	52.963	—	194.065	35.167	117.758
		Suma dochodów	588.830	—	108.935	—	697.765	528.802	635.358
		W porównaniu z wydatkami	603.785	—	131.762	—	735.547	671.141	672.173
		Okazuje się niedobór	14.955	—	22.827	—	37.782	142.339	36.815

# Krajowy szpital powszechny we Lwowie.

## Porównanie sumaryczne

kwot preliminowanych na r. 1903 z uchwalonemi na r. 1902.

<i>Wydatki</i> preliminowane na r. 1903 wynoszą . . . . .	735.547 K.	
" uchwalone " " 1902 " " " " " " " " " "	<u>660.850 "</u>	
preliminują się zatem na r. 1903 <i>więcej</i> o kwotę . . . . .		74.697 K.
a mianowicie:		
w rubr. I. ogółem <i>więcej</i> o . . . . .	2.361 K.	
" " II. " " " " " " " " " "	2.065 "	
" " III. " " " " " " " " " "		808 K.
" " IV. " " <i>więcej</i> " " " " " " " " " "	8 "	
" " VI. " " " " " " " " " " " "	1.000 "	
" " VII. " " " " " " " " " " " "	30.998 "	
" " VIII. " " " " " " " " " " " "	27.708 "	
" " IX. " " " " " " " " " " " "	900 "	
" " XI. " " " " " " " " " " " "	<u>10.465 "</u>	
	Razem <i>więcej</i> o 75.505 K. <i>mniej</i> o 808 K.	
	Z porównania <i>więcej</i> j. w. o 74.697 K.	

<i>Dochody</i> preliminowane na rok 1903 wynoszą . . . . .	697.765 K.	
" uchwalone " " 1902 " " " " " " " " " "	<u>635.358 "</u>	
preliminuje się zatem na r. 1903 <i>więcej</i> o kwotę . . . . .		62.407 K.
a mianowicie:		
w rubr. I. ogółem <i>mniej</i> o . . . . .	2.500 K.	
" " III. " " " " " " " " " " " "	12.000 "	
" " V. " " <i>więcej</i> o . . . . .	600 K.	
" " VI. " " " " " " " " " " " "	<u>76.307 "</u>	
	Razem <i>więcej</i> o 76.907 K. <i>mniej</i> o 14.500 K.	
	Z porównania <i>więcej</i> j. w. o 62.407 K.	

Wynik zatem na rok 1903 jest *mniej korzystny* o różnicę w kwocie . . . . . 12.290 K.  
a zgodny z różnicą niedoborów obu lat.

## Uwaga do preliminarza wogóle.

Wysoki Sejm uchwałą z dnia 25. listopada 1889 r. postanowił, aby rozdział dochodów i wydatków wspólnych przeprowadzono na podstawie dzielnika, którym ma być ilość dni leczenia. Na rok 1903 przyjęto przypuszczalną ilość dni leczenia, a to:

dla funduszu chorych . . . . .	203.000 dni czyli 71%
" " klinik . . . . .	48.000 " " 17%
" " położnic . . . . .	18.000 " " 6%
" " kliniki położn. ginekol. . . . .	16.000 " " 6%
Razem . . . . .	<u>285.000 dni czyli 100%</u>

i wedle tego dzielnika uskuteczono rozdział wszystkich wspólnych dochodów i wydatków niniejszego preliminarza.

Ilość dni leczenia 285.000 przyjęto na podstawie przecięcia z ostatnich trzech lat a mianowicie było dni leczenia: w roku 1899—293.718, w roku 1900—280.977, w roku 1901—278.833 razem 853.528 przeciętnie 284.509.

## Wydatki. Krajoby szpital powszechny we Lwowie.

Liczba rubryki i pozycji	Poszczególne	Wniosek na rok 1903.				Razem	Wyni- kłość z roku 1901.	Kwota uchwa- lona na rok 1902.
		F u n d u s z						
		chorych		położnic				
		szpi- talny	kli- niczny	szpi- talny	kli- niczny			
K o r o n y								
<b>WYDATKI.</b>								
I.	<b>Płace i emolumenta etatowe.</b>							
1	Dyrektor: a) płaca . 5.800 K. b) dodatek na mie- szkanie z opałem 1.200 „	4.970	1.190	420	420	7.000	3.989	5.677
2	6 prymaryuszów: a) płaca po 2.400 K. 14.400 K. b) dodatki pięciolet- nie po 400 K. . 5.492 „ c) dodatek osobisty dla 1. prymar. . 200 „	20.092	—	—	—	20.092	19.800	21.000
3	2 profesorów jako prymaryu- szów dla okulistyki i poło- żnictwa po 1.300 K. . .	1.300	—	1.300	—	2.600	2.600	2.600
4	9 sekundaryszów I. kl. po 1.400 K.	9.800	—	2.800	—	12.600	12.200	12.600
5	7 „ „ II. „ „ 1.200 „	8.400	—	—	—	8.400	8.400	8.400
6	3 praktykantów lekarskich, adju- tum po 600 K. . .	1.800	—	—	—	1.800	1.800	1.800
7	Akuszerka I. płaca . . .	—	—	800	—	800	—	800
8	Akuszerka II: a) płaca 600 K. b) dodatek pięciol. 80 „	—	—	680	—	680	607	680
9	Kierownik oddziału chorób za- kaźnych, a) płaca . 2.400 K. b) „ „ „ „ 800 „	2.400	—	—	—	2.400	1.600	1.600
10	2 kapelanów: a) płaca po 1.200 K. 2.400 K. b) dodatki na mie- szkanie po 400 K. 800 „	2.272	544	192	192	3.200	3.200	3.200
11	Rządca: a) płaca . 2.400 K. b) dodatek pięciol. 400 „ c) wikt I. klasy . 800 „ d) opał 47.736 m. drzewa po 7.40 K. 353 „ e) oświetlenie 120 kgr. nafty i 12 kgr. świec . 70 „	2.857	684	241	241	4.023	4.102	4.023
12	2 oficyałów: a) płaca po 2.000 K. 4.000 K. b) dodatki aktywal- ne po 300 K. 600 „ c) 3 dodatki pięciolet- nie po 300 K. 900 „	3.905	935	330	330	5.500	4.900	5.134
	Do przeniesienia .	57.796	3.353	6.763	1.183	69.095	63.198	67.514

# Krajowy szpital powszechny we Lwowie.

Wydatki.

Liczba rubryki i pozycji	Poszczególnienie	Wniosek na rok 1903.				Razem	Wyi- kłość z roku 1901	Kwota uchwa- lona na rok 1902.	
		Fundusz							
		chorych		położnic					
		szpi- talny	kli- niczny	szpi- talny	kli- niczny				
K o r o n y									
I.	Z przeniesienia	57.796	3.353	6.763	1.183	69.095	63.198	67.514	
13	2 pisarzy :								
	a) płaca po 1.200 K.	2.400 K.							
	b) 3 dodatki pięcio- letnie po 200 K.	414 "							
	c) dodatek na mie- szkanie po 200 K.	400 "							
	d) dodatek osobisty dla jednego pi- sarza	400 "	2.566	614	217	217	3.614	3.400	3.434
14	Pisarz w izbie przyjęcia:								
	a) płaca	1.200 K.							
	b) dodatek pięciol.	200 "							
	c) wikt z pieczywem II. kl.	600 "	1.420	340	120	120	2.000	2.002	2.000
13	Dozorca domu:								
	a) płaca	1.200 K.							
	b) dodatek pięciol.	100 "							
	c) wikt z pieczywem II. kl.	600 "	1.349	323	114	114	1.900	1.902	1.900
16	2 aplikantów, płaca po 1.000 K.		1.420	340	120	120	2.000	2.000	2.000
17	Aptekarz:								
	a) płaca	1.600 K.							
	b) dodatek pięcioletni	200 "							
	c) dod. na mieszkanie	400 "							
	d) dodatek osobisty	400 "	780	1.352	104	364	2.600	2.600	2.600
18	Maszynista:								
	a) płaca	1.200 K.							
	b) wikt II. klasy (wzmocniony)	720 "	1.363	327	115	115	1.920	1.920	1.920
19	Woźny:								
	a) płaca	1.000 K.							
	b) 3 dodatki pięcio- letnie po 60 K.	180 "							
	c) dodatek na ubiór	100 "	909	217	77	77	1.280	1.280	1.280
20	Odźwierny:								
	a) płaca	1.000 K.							
	b) 2 dodatki pięcio- letnie po 60 K.	120 "							
	c) dodatek na ubiór	100 "	866	208	73	73	1.220	1.194	1.220
	Razem		68.469	7.074	7.703	2.383	85.629	79.496	83.868
21	Do tego:								
	Zaliczki na płace		3.000	—	—	—	3.000	2.430	2.400
22	Dodatek 10% do płac dla urzę- dników administracyjnych		937	225	79	79	1.320	—	1.320
	Suma rubryki I.		72.406	7.299	7.782	2.462	89.949	81.926	87.588

## Wydatki. Krajowy szpital powszechny we Lwowie.

Do poz. 1, 3—8, 10, 11, 14—22. Preliminuje się jak na rok 1902.

- " " 2. Wstawia się wogóle mniej o kwotę 908 K. a to z powodu iż odpadają 3 dodatki pięcioletnie zmarłego śp. Dr. Widmana w kwocie . . . . . 1.200 K. natomiast zaś przypada I. dodatek pięcioletni dla Dr. Świątkiewicza z rocznych 400 K. od 8. kwietnia 1903 w kwocie . . . . . 292 "   
zatem mniej j. w. o kwotę . . . . . 908 K.
- " " 9. Preliminuje się więcej o 800 K. celem zrównania płacy do poboru prymaryuszy. Wydatek ten usprawiedliwia Wydział krajowy osobnem sprawozdaniem (LW. 48.225/1902). 79734/02
- " " 12. Wstawia się więcej o 366 K. na uzupełnienie II. dod. pięcioletniego dla ofic. Szymańskiego i I. dod. dla ofic. Strzeleckiego.
- " " 13. Preliminuje się na uzupełnienie I. dodatku pięcioletniego dla pisarza Surmińskiego kwotę 166 K. zaś na II. dod. pięcioletni pisarza Lewickiego od 7. grudnia 1903 kwotę 14 K. zatem razem kwotę 180 K.
- " " 21. Preliminuje się na zaliczki zwrotne z płac więcej o 600 K. ponieważ dotychczasowy kredyt okazał się dla licznego personelu niedostateczny.

Liczba rubryki i pozycji	Poszczególne	Wniosek na rok 1903.					Wynikłość z roku 1901.	Kwota uchwalona na rok 1902.
		Fundusz				Razem		
		chorych		położnie				
		szpitalny	kliniczny	szpitalny	kliniczny			
K o r o n y								
II.	<b>Koszta utrzymania osób nieetatowych.</b>							
23	27 Sióstr Miłosierdzia:							
	a) płaca Siostry przełożonej . . . . . 160 K.							
	b) 26 Sióstr oddziałowych po 160 K. 4.160 "							
	c) wikt z pieczywem Siostry przełożon. 330 "							
	d) wikt z pieczywem 26 Sióstr oddziałowych po 330 K. 8.580 "							
	e) ryczałt za pranie bielizny Siostry przełożonej . . . . . 44 "							
	f) ryczałt za pranie bielizny 26 Sióstr oddz. po 43·50 K. 1.131 "							
		9.447	3.826	566	566	14.405	15.524	14.945
24	Pomocnik kapelana . . . . .	—	200	—	200	400	—	400
25	Dyetaryusze, płaca:							
	3 po 3 K. dziennie 3.285 K.							
	2 " 2·80 K. " 2.044 "							
	2 " 2·70 " " 1.971 "							
	2 " 2·40 " " 1.752 "	6.427	1.539	543	543	9.052	8.567	8.687
	Do przeniesienia	15.874	5.565	1 109	1.309	23.857	24.091	24.032



# Krajowy szpital powszechny we Lwowie

Wydatki.

Liczba rubryki i pozycyi	Poszczególnienie	Wniosek na rok 1903.				Razem	Wyni- kłość z roku 1901.	Kwota uchwa- lona na rok 1902.
		Fundusz						
		chorych		położnic				
		szpi- talny	kli- niczny	szpi- talny	kli- niczny			
K o r o n y								
II.	Z przeniesienia .	15.874	5.565	1.109	1.309	23.857	24.091	24.032
26	Dla 2 funkcyonar. pełniących służbę w izbach przyjęcia Zakładu i kliniki położ.-ginekolog., tudzież w klinikach ogólnych wikt z pieczywem po 600 K. .	—	600	300	300	1.200	1.204	1.200
27	2 stypendya stałe dla akuszerok po 240 K. .	—	—	480	—	480	480	480
28	2 pomocników aptekarza, dla jednego po 6 K., dla drugiego po 5 K. dziennie .	1.606	1.526	401	482	4.015	3.605	4.015
29	Służba oddziałowa:							
	a) płaca:							
	1) Oddział chorych:							
	1 nadzorey oddz. kił. męskiego . . . . . 480 K.							
	1 sługi na oddz. chirurgicznym . . . . . 360 "							
	2 nadzoreczyń na od. kił. kob. po 288 K. . . . . 576 "							
	2 sług po 240 K. . . . . 480 "							
	6 " " 192 " . . . . . 1 152 "							
	15 " " 168 " . . . . . 2.520 "							
	26 " " 144 " . . . . . 3.744 "							
	9 " " 120 " . . . . . 1.080 "	10.392	—	—	—	10.392	—	10.296
	62 osób							
	2) Służba dla klinik (oddział chorych):							
	2 sług po 240 K . . . . . 480 K.							
	10 " " 192 " . . . . . 1.920 "							
	15 " " 168 " . . . . . 2.520 "							
	7 " " 144 " . . . . . 1.008 "	—	5.928	—	—	5.928	—	5.304
	34 osób							
	3) Oddział położnic:							
	2 sług po 168 K. . . . . 336 K.							
	5 " " 144 " . . . . . 720 "	—	—	1.056	—	1.056	—	1.056
	7 osób							
	4) Służba dla klinik (oddział położnic):							
	1 nadzoreczyni . . . . . 360 K.							
	2 sług po 192 K. . . . . 384 "							
	3 " po 168 " . . . . . 504 "							
	9 " po 144 " . . . . . 1.296 "	—	—	—	2.544	2.544	—	2.304
	15 osób.							
	Do przeniesienia .	27.872	13.619	3.346	4.635	49.472	29.380	48.687

**Wydatki.**

**Krajowy szpital powszechny we Lwowie.**

Liczba rubryki i pozycji	Poszczególnienie	Wniosek na rok 1903.				Razem	Wynikłość z roku 1901.	Kwota uchwalona na rok 1902.
		Fundusz						
		chorych		położnic				
		szpitalny	kliniczny	szpitalny	kliniczny			
K o r o n y								
II.	Z przeniesienia .	27.872	13.619	3 346	4.635	49.472	29.380	48.687
29	b) wikt: dla nadzorcey, 2 nadzorecznyń oddziału kiłowego, tudzież nadzoreczyni kliniki położniczo-ginekologicznej po 600 K.	1.800	—	—	600	2.400	—	2.400
	c) wikt dla 114 osób po 220 K.	12 980	7.480	1.540	3.080	25.080	—	24.200
	d) gratyfikacye .	426	102	36	36	600	—	600
	e) bluzy dla 114 osób po 20 K.	1.180	680	140	280	2.280	—	2.200
	<u>Wydatki poz. 29.</u>	—	—	—	—	50.280	42.008	48.360
30	Służba domu:							
	a) płaca:							
	1) Oddział chorych:							
	1 łaziebny (bez wikt)	600	K.					
	2 sług po 240 K.	480	"					
	4 " " 216 "	364	"					
	2 " " 192 "	384	"					
	10 " " 168 "	1.680	"					
	19 osób	4.008	—	—	—	4.008	—	4.008
	b) Wikt dla 18 osób po 220 K.	3.960	—	—	—	3.960	—	3.960
	2) Oddział kliniczny (oddział chorych):							
	a) płaca:							
	1 odźwierny a za-razem dozorca pompy przy ul. Piekarskiej .	360	K.					
	1 odźwierny przy ul. Pijarów .	360	"					
	1 palacz do kaloryferów .	312	"					
	2 parobków do posług po 168 K.	336	"	1.368	K.			
	5 osób							
	b) wikt:							
	2 odźwiernych i 1 palacza z kolacyą mięsną po 300 K. .	900	K.					
	wikt 2 parobków po 220 K. .	440	"	1.340	K.			
		2.708	K.					
	Do przeniesienia .	52.226	21.881	5.062	8.631	87.800	71.388	86.055

# Krajowy szpital powszechny we Lwowie.

**Wydatki.**

Liczba rubryki i pozycji	Poszczególnienie	Wniosek na rok 1903.						Wynikłość z roku 1901.	Kwota uchwalona na rok 1902.
		Fundusz				Razem			
		chorych		położnic					
		szpitalny	kliniczny	szpitalny	kliniczny				
K o r o n y									
II.	Z przeniesienia	2.708 K.	52.226	21.881	5.062	8.631	87.800	71.388	86.055
30	c) dodatek na mundur dla 2 odźwierzanych po 100 K.	200 K.	—	—	—	—	—	—	—
	d) dodatek na umundurow. 2 parobków po 50 K.	100 K.	—	3.008	—	—	3.008	—	2.788
	3) Oddział położnic z kliniką położn. ginekol.								
	a) płaca:								
	1 palacza przy kaloryferach	312 K.							
	1 parobka przy głównej bramie wchodowej	168 "							
	3 parobków do posług po 168 K.	504 "	984 K.						
	5 osób								
	b) wikt dla palacza z kolacją mięsną	300 "							
	wikt dla 4 parobków po 220 K.	880 "	1.180 K.	—	—	1.082	1.082	2.164	—
	c) gratyfikacya dla służby domu		142	34	12	12	200	—	200
	<i>Wydatki pozycji 30.</i>		—	—	—	—	13.340	11.852	13.120
31	Służba wspólna:								
	a) płaca:								
	pomoenika maszynisty zarazem ślusarza	600 K.							
	1 chłopca w ślusarni	216 "							
	2 palaczy po 350 K.	700 "							
	bez wiktu } dozorczyjni laborat.	480 "							
	} stróża nocnego	648 "							
	} " kaplicznego	240 "	2.048	490	173	173	2.884	—	2.884
	7 osób								
	b) wikt:								
	pomoenika maszynisty	600 "							
	2 palaczy i 1 chłopca z kolacją mięsną po 300 K.	900 "							
	wikt III. klasy kaplicznego	220 "	1.221	293	103	103	1.720	—	1.720
	c) gratyfikacye z końcem roku		213	51	18	18	300	—	200
	d) bluzy 6 sług po 20 K.		85	21	7	7	120	—	120
	<i>Wydatki pozycji 31.</i>		—	—	—	—	5.024	5.115	4.924
	<b>Suma rubryki II.</b>		<b>55.935</b>	<b>25.778</b>	<b>6.457</b>	<b>10.026</b>	<b>98.196</b>	<b>88.355</b>	<b>96.131</b>

## Wydatki. Krajowy szpital powszechny we Lwowie.

- Do poz. 23. Preliminuje się wogóle mniej o 540 K. na koszt wiktu a to na podstawie przecięcia z ostatnich trzech lat.
- " " 24. Jak na r. 1902.
- " " 25. Wstawia się więcej o 365 K. a to z powodu koniecznej potrzeby podwyższenia płac dla dwóch najstarszych dyetaryuszy, którzy wobec szczupłego personelu etatowego nie mają na razie widoków do awansu.
- " " 26—28. Jak na r. 1902.
- " " 29a). Preliminuje się na płace więcej o 960 K. a mianowicie dla nadzorecznyń chorych oddziału kiłowego o 96 K., zaś dla czterech sług na oddziałach klinicznych o 864 K. zwrotnych przez c. k. Rząd.
- " " 29b) d). Wstawia się na wikt i bluzy dla wyżej pomnożonej ilości służby wogóle więcej o 960 K.
- " " 30. Preliminuje się wogóle więcej o 220 K. a to na płace dla 1 odźwiernego przy ulicy Pijarów 120 K., zaś na ubiór dla 2 parobków zajętych przy klinikach 100 K.
- " " 31. Wstawia się na gratyfikację dla służby wspólnej zamiast podwyższenia płac więcej o kwotę 100 K., reszta jak na r. 1902 uchwalono.

Liczba rubryki i pozycyi	Pszczególnienie	Wniosek na rok 1903.				Razem	Wyni- kłość z roku 1901.	Kwota uchwa- lona na rok 1902.
		F u n d u s z						
		chorych		położnie				
		szpi- talny	kli- niczny	szpi- talny	kli- niczny			
K o r o n y								
III.	<b>Pensye i emerytury.</b>							
32	Burkhardt Franciszka, wdowa po oficjale	221	53	19	19	312	312	312
33	Finger Fryderyka, wdowa po b. profesorze kliniki	630	—	—	—	630	630	630
34	Neuheuser Karolina, wdowa po prymaryuszu	1.200	—	—	—	1.200	1.200	1.200
35	Jaroszyńska Eugenia, wdowa po oficjale	473	113	40	40	666	667	666
36	Köstlich Józefa, wdowa po oficjale	473	113	40	40	666	828	774
37	Marczak Helena, wdowa po pi-sarzu	497	119	42	42	700	700	700
38	Dr. Chądzyński Jan, b. pryma-ryusz	2.477	—	—	—	2.477	2.477	2.477
39	Piro Karol, b. odźwierny	437	105	37	37	616	616	616
40	Dr. Kilarski Józef, b. prymaryusz	2.391	—	—	—	2.391	2.391	2.391
41	Gralewska Zofia wdowa po ofi- cjale . . . . . 1.150 K. " " dodatek na wychowanie dzieci 115 K.	898	215	76	76	1.265	1.265	1.265
42	Jeziarski Eustachy, b. pis. (zmarł)	—	—	—	—	—	1.600	1.600
43	Feigel Katarzyna, wdowa po pro- sektorze . . . . .	852	204	72	72	1.200	1.200	1.200
44	Dwoje małoletnich dzieci po pry- maryuszu Dr. Króweczyńskim	400	—	—	—	400	400	400
	Do przeniesienia .	10.949	922	326	326	12.523	14.286	14.231

# Krajowy szpital powszechny we Lwowie.

Wydatki.

Liczba rubryki i pozycji	Poszczególności	Wniosek na rok 1903.					Wynikłość z roku 1901.	Kwota uchwalona na rok 1902.
		Fundusz				Razem		
		chorych		położnic				
		szpitalny	kliniczny	szpitalny	kliniczny			
K o r o n y								
III.	Z przeniesienia .	10.949	922	326	326	12.523	14.286	14 231
45	Malinowski Erazm, b. rządcą .	2.556	612	216	216	3.600	3 600	3.600
46	Kośakowski Józef, b. dyetaryusz .	597	143	50	50	840	840	840
47	Bogusz Wiktor, b. oficyał .	960	230	81	81	1 352	1 352	1.352
48	Dr. Głowacki Bolesław, b. dyrektor .	2.869	687	242	242	4.040	4.040	4.040
49	Berthleff Klementyna, wdowa po dyrektorze .	1.278	306	108	108	1.800	1.800	1.800
50	Widman Michalina, wdowa po prymaryuszu .	1.200	—	—	—	1.200	1.200	1.200
51	Maruszczak Karolina, b. akuszerka .	—	—	404	—	404	403	404
52	Jezińska Leontyna wdowa po pisarzu .	639	153	54	54	900	—	—
	<b>Suma rubryki III.</b> .	<b>21.048</b>	<b>3.053</b>	<b>1 481</b>	<b>1.077</b>	<b>26.659</b>	<b>27.521</b>	<b>27.467</b>
	<i>Do poz. 32—35, 37—41, 43—51</i>							
	<i>Jak na rok 1902.</i>							
	<i>" " 36. Preliminuje się mniej o 108 K. z powodu ukończenia wieku normalnego syna Stefana Józefa z dn. 10. sierpnia 1902.</i>							
	<i>" " 42. Nic się nie preliminaruje gdyż emeryt zmarł w dniu 19. maja 1902. (LW. 36.470 1902).</i>							
	<i>" " 52. Wstawia się nowo przyznana statutową emeryturę wdowie po zmarłym pisarzu śp. Jezierskim. (LW 41.080 902).</i>							
IV.	<b>Zaopatrzenia i dary z łaski</b>							
53	Czarnecka Wiktorya, b. dozorczyńni .	144	—	—	—	144	144	144
54	Christl Laura, sierota po kontrolorze (zmarła) .	—	—	—	—	—	112	112
55	Matwijko Grzegorz, b. parobek .	171	41	14	14	240	240	240
56	Kozłowski Dmytro, b. parobek .	85	21	7	7	120	120	120
57	Wacnik Agata, b. dozorczyńni .	128	—	—	—	128	128	128
58	Grochowska Rozalia, wdowa po odźwiernym, dar z łaski .	171	41	14	14	240	240	240
59	Witoszyńska Dominika, b. nadzorczyńni pralni .	284	68	24	24	400	133	400
60	Sempik Marya wdowa po parobku .	85	21	7	7	120	—	—
	<b>Suma rubryki IV.</b> .	<b>1.068</b>	<b>192</b>	<b>66</b>	<b>66</b>	<b>1.392</b>	<b>1.117</b>	<b>1.384</b>

Wydatki.

Krajowy szpital powszechny we Lwowie.

Liczba rubryki i pozycyi	Poszczególne	Wniosek na rok 1903.				Razem	Wy- kłość z roku 1901	Kwota uchwa- lona na rok 1902.
		F u n d u s z						
		chorych		położnie				
		szpi- talny	kli- niczny	szpi- talny	kli- niczny			
K o r o n y								
	<i>Do poz. 53, 55 - 59. Jak na rok 1902.</i>							
	" " 54. Nie się nie preli- nuje z powodu śmierci- emerytki w dniu 8. grud. 1901. (LW. 3.163/902).							
	" " 60. Wstawia się nowo przyznane zaopatrzenie na mocy uchwały Wys. Sjmu z dnia 11. lipca 1902.							
V. } 61 }	<b>Odprawy i spłaty kwartałów pośmiertnych</b>	142	34	12	12	200	50	200
	<i>Do poz. 61. Jak na rok 1902.</i>							
VI.	<b>Remuneracye i zapomogi.</b>							
62	Dla funkcyonaryuszy szpitalnych	1.704	408	144	144	2.400	2.400	2.400
63	Dla bezpłatnych praktykantów lekarskich pełniących słu- żbę w szpitalu dłużej 1 roku	3.000	—	600	—	3.600	3.075	3.600
64	Dla bezpłatnych praktykantów lekarskich za spisywanie protokołów sekeyjnych	1.136	272	96	96	1.600	1.200	1.200
65	Dla lekarzy klinicznych za wy- konywanie czynności kan- celaryjnych przez czas 10 miesięcy	—	600	—	—	600	—	—
	<b>Suma rubryki VI.</b>	<b>5.840</b>	<b>1.280</b>	<b>840</b>	<b>240</b>	<b>8.200</b>	<b>6.675</b>	<b>7.200</b>
	<i>Do poz. 62—63. Jak na rok 1902.</i>							
	" " 64. Preliminuje się wę- cej o 400 K. na propo- zycyę profesora anatomi- i jeżeli c. k. Rząd wy- datek ten zwróci.							
	" " 65. Wstawia się nową pozycyę 600 K. dla leka- rzy klinicznych wynag- rodzenie za czynno- ści kancelaryjne przez czas trwania kursu 10 miesięcznego z zastrze- żeniem, że wydatek ten zwróci c. k. Rząd.							

# Krajowy szpital powszechny we Lwowie.

Wydatki.

Liczba rubryki i pozycji	Poszczególne	Wniosek na rok 1903.				Razem	Wyni- kłość z roku 1901.	Kwota uchwa- lona na rok 1902.
		Fundusz						
		chorych		położnic				
		szpi- talny	kli- niczny	szpi- talny	kli- niczny			
K o r o n y								
VII.	<b>Koszta gospodarcze.</b>							
66	Żywnienie chorych:							
	a) Zwykła strawa i dodatki:							
	1) dla pozostających w szpi- talu . . . . .	77.140	57.600	7.200	14.400	156.340	144.840	150.000
	2) dla rekonwalescentów w zakładzie św. Józefa	—	—	—	—	—	198	1.000
	b) 5 Sióstr Miłosier. w kuchni:							
	α) płaca po 160 K. . . . .						800 K.	
	β) wikt z pieczy- wem i dodat- kami po 330 K. . . . .						1.650 „	
	γ) ryczałt za pra- nie bielizny po 43·50 K. . . . .	1.067	1.014	267	320	2.668	2.620	2.770
	c) Koszta utrzymania służby kuchennej:							
	α) płaca 10 sług rocznie po 144 K. . . . .						1.140 K.	
	płaca 3 sług rocznie po 120 K. . . . .						360 „	1.800 K
	β) wikt z pieczywem po 220 K. . . . .						2.860 K.	
	γ) gratyfikacye . . . . .						80 „	
	δ) na fartuchy, kafta- ny i czepki po 10 K. . . . .	1.948	1.851	487	584	4.870	4.014	4.740
	d) opał i para do gotowania w kuchni	1.440	1.368	360	432	3.600	3.682	2.300
	e) naczynia i sprzęty kuchenne	781	187	66	66	1.100	787	1.100
	f) pieczywo dla chorych . . . . .	9.064	2.780	656	500	13.000	13.156	13.000
	g) wino dla chorych . . . . .	3.052	2.190	286	472	6.000	5.302	6.000
67	Wikt II. klasy dla akuszerki dyżurnej . . . . .	—	—	500	—	500	470	500
68	Wikt I. klasy dla lekarza i apte- karza dyżurnego . . . . .	710	170	60	60	1.000	987	1.000
69	Opał sal, łazienek i innych ubi- kacyj w szpitalu i klinikach, tudzież ogrzewanie motoru benzynowego w zakładzie położnic . . . . .	9.300	10.400	4.500	5.600	29.800	35.363	26.400
70	a) Oświetlenie naftą z doty- czącemi potrzebami . . . . .	2.700	300	—	—	3.000	4.951	3.000
	b) Oświetlenie elektryczne . . . . .	600	13.600	1.400	6.730	22.330	12.888	9.000
	Do przeniesienia . . . . .	107.802	91.460	15.782	29.164	244.208	229.258	220.810

# Wydatki. Krajowy szpital powszechny we Lwowie.

Liczba rubryki i pozycji	Poszczególnienie	Wniosek na rok 1903.				Razem	Wynikłość z roku 1901.	Kwota uchwalona na rok 1902.
		Fundusz						
		chorych		położnic				
		szpitalny	kliniczny	szpitalny	kliniczny			
K o r o n y								
VII.	Z przeniesienia .	107.802	91.460	15.782	29.164	244.208	229.258	220.810
71	Sprzęty, zakupno i naprawa: { 1. zwyczajne . . . . . 4.000	4.000	2.600	300	1.000	7.900	7.188	7.000
	2. <b>nadzwyczajne</b> . . . . . —	—	—	—	—	—	<b>1.000</b>	—
72	Fiakrowe dla sądu . . . . . 284	284	68	24	24	400	400	4 0
73	Utrzymanie ogrodu: 1. zwyczajne :							
	a) spacerowego i wazywnego . . . . . 400 K.							
	b) płaca ogrodnika 400 K., wikt 680 K. 1.080 „	1.051	251	89	89	1.480	1.434	1.400
	2. <b>nadzwyczajne</b> . . . . . —	—	—	—	—	—	<b>501</b>	—
74	Utrzymanie pralni: a) opał, praczki i inne potrzeby 6.500	6.500	2.200	2.800	2.500	14.000	12.212	14.000
	b) 2 Siostry Miłosier. w pralni: α) płaca po 160K. 320 K. β) wikt po 330 K. 660 „ γ) ryczałt na pranie bielizny po 43·50 K. . . . . 88 „	352	268	181	267	1 068	1.048	1.108
75	Bielizna pościel i odzież: a) zakupno i naprawa . . . . . 12.800	12.800	7.700	1.200	3.000	24.700	16.644	18.000
	b) 2 Siostry Miłosierdzia w magazynie bielizny i szwalni: α) płaca po 160 K. 320 K. β) wikt z pieczywem i dodatkami po 330 K. 660 „ γ) ryczałt na pranie bielizny po 43·50 K. . . . . 88 „	427	342	128	171	1.068	1.048	1.108
76	Słoma do sienników . . . . . 1.200	1.200	—	—	—	1.200	1.295	1.200
77	Opłata za wodę z wodociągów miejskich . . . . . 1.700	1.700	1.200	700	800	4.400	3.650	4.400
	Razem { 1. zwyczajne . . . . . 136.116	136.116	106.089	21.204	37.015	300.424	274.177	269.426
	2. <b>nadzwyczajne</b> . . . . . —	—	—	—	—	—	<b>1.501</b>	—
	Suma rubryki VII. . . . .	136.116	106.089	21.204	37.015	300.424	275.678	269.426

Do poz. 66a) 1). Wydatki na żywienie wynosiły:

	Na oddz. chorych.		na oddz. klinik.		na oddz. położn.		na klinice położn.	
	na dni:	kwotę:	na dni:	kwotę:	na dni:	kwotę:	na dni:	kwotę:
W r. 1899—	216.296	85.512 K.	44.082	45.594 K.	19.884	8.654 K.	13.456	10.439 K.
„ 1900—	200.654	81.224 „	46.138	53.361 „	19.083	7.658 „	15.102	12.300 „
„ 1901—	200.218	70.570 „	46.612	54.147 „	15.542	6.312 „	16.461	13.811 „
Razem .	617.168	234.306 K.	136.832	153.102 K.	54.509	22.624 K.	45.019	36.550 K.
Przeciętnie	205.722	78.102 „	45.610	51.034 „	18.169	7.541 „	15.006	12.183 „



# Krajowy szpital powszechny we Lwowie.

Wydatki.

Koszt żywienia 1 dnia według obliczenia zarządu szpitala kosztował w pierwszych miesiącach r. 1902 na oddz. chorych 38 gr., na klinikach 1 K. 20 gr., na oddz. położnic 40 gr., na klin. położ. ginekol. 90 gr. Ponieważ za podstawę do preliminarza przyjęto ilość dni leczenia na oddz. chorych 203.000 dni na oddz. klinik 48.000, na oddz. położnic 18.000, na klinice położ. ginekolog. 16.000, prelim. się koszt żywienia na oddz. chorych 77.140 K., na oddz. klinik 57.600 K., na oddz. położnic 7.200 K., na klinice położniczo-ginekol. 14.400 K. razem 156.340 K. zatem mniej o 3.660 K. jak na r. 1902.

- Do poz. 66a) 2.* Nie się nie preliminuje zgodnie z wnioskiem dyrektora a to z powodu iż zarząd zakładu św. Józefa utrudnia przyjęcie rekonwalescentów i stawia coraz mniej korzystne warunki, zrezygnowała wobec mniejszej ilości chorych niema koniecznej potrzeby korzystania z tego zakładu.
- " " 66b). Preliminuje się mniej o 102 K. z powodu niższego kosztu wiktury i zaokrąglenia ryczałtu na pranie.
- " " 66c). Wstawia się na bluzy, fartuchy i czepki dla służby kuchennej więcej o 130 K. jak na rok 1902.
- " " 66d). Opał do kuchni kosztował w r. 1899 1.986 K., w r. 1900 2.360 K., w r. 1901 3.682 K. razem 8.028 K. przeciętnie 2.676 K. wstawia się z uwagi na wynik roku ostatniego zgodnie z wnioskiem dyrektora szpitala kwotę 3.600 K.
- " " 66e). Wydatek wynosił w r. 1899 1.123 K., w r. 1900 1.147 K., w r. 1901 787 K. razem 3.057 K. przeciętnie 1.019 K. preliminuje się jak na r. 1902 kwotę 1.100 K.
- " " 66f). Pieczywo dla chorych kosztowało w r. 1899 13.133 K., w r. 1900 11.854 K., w r. 1901 13.156 K. razem 38.143 K. przeciętnie 12.714 K. preliminuje się jak na rok 1902 kwotę 13.000 K.
- " " 66g). Wino kosztowało w r. 1899 5.846 K., w r. 1900 5.791 K. w r. 1901 5.302 K. razem 16.939 K. przeciętnie 5.646 K. wstawia się jak na rok 1902 kwotę 6.000 K.
- " " 67, 68. Jak na rok 1902.
- " " 69. Opał kosztował w r. 1899 30.334 K., w r. 1900 32.516 K., w r. 1901 35.363 K. razem 98.213 K. przeciętnie 32.737 K. preliminuje się mimo niższych cen węgla zgodnie z wnioskiem dyrektora szpitala kwotę 29.800 K., tj. więcej o 3.400 K. jak na rok 1902.
- " " 70. Preliminuje się na oświetlenie naftą jak na rok 1902, zaś na oświetlenie elektryczne obliczoną przez zarząd szpitala kwotę 22.330 K., z której przeważną część przypadającą na kliniki zwróconą zostanie przez c. k. Rząd.
- " " 71. Wydatki wynosiły w r. 1899 8.146 K., w r. 1900 6.990 K., w r. 1901 7.188 K. razem 22.324 K. przeciętnie 7.444 K. wstawia się na żądanie pp. Profesorów dla uzupełnienia sprzętów na klinikach kwotę 7.900 K. zatem więcej o 900 K. jak na r. 1902.
- " " 72. Jak na rok 1902.
- " " 73. Preliminuje się wogóle więcej o 80 K. na wiktury dla ogrodnika a to z powodu wyższych cen niektórych artykułów żywności.
- " " 74. Pranie kosztowało w r. 1899 14.125 K., w r. 1900 13.960 K., w r. 1901 13.260 K. razem 41.345 K. przeciętnie 13.781 K. wstawia się jak na rok 1902 kwotę 14. K.
- " " 75a). Bielizna kosztowała w r. 1899 17.852 K., w r. 1900 14.739 K., w r. 1901 16.645 K. razem 49.236 K. przeciętnie 16.412 K. preliminuje się z uwagi na potrzebę uzupełnienia bielizny na klinikach wskutek żądania pp. Profesorów ogółem kwotę 24.700 K. zatem więcej o 6.700 K. jak na rok 1902.
- " " 76, 77. Jak na rok 1902.

# Wydatki. Krajowy szpital powszechny we Lwowie.

Liczba rubryki i pozycji	Poszczególnienie	Wniosek na rok 1903.				Razem	Wyni- kłość z roku 1901.	Kwota uchwa- lona na rok 1902.
		Fundusz						
		chorych		położnie				
		szpi- talny	kli- niczny	szpi- talny	kli- niczny			
K o r o n y								
VIII.	<b>Koszta sanitarne.</b>							
78	Lekarstwa . . . . .	9.000	15.300	1.000	5.500	30.800	28.123	24.000
79	Utrzymanie apteki:							
	2 Siostry Miłosierdzia w maga- zynie sanitarnym:							
	a) płaca po 160 K. 320 K.							
	b) wikt z pieczywem i dodatk. po 330 K. 660 "							
	c) ryczałt na pranie bielizny po 43-50 K. 88 "	320	555	44	149	1.068	1.048	1.108
80	2 laborantów do apteki:							
	a) 1 laborant, płaca bez wikt. . . . . 640 K.							
	b) 1 pomocnik, płaca 144 "							
	c) wikt z pieczywem dla pomocnika . . . . . 220 "							
	d) gratyfikacje . . . . . 60 "	319	554	42	149	1.064	1.017	1.024
81	Ambulatoryum . . . . .	600	—	200	—	800	12	800
82	Potrzeby sanitarne . . . . .	12.000	24 000	2.500	8.000	46.500	49.444	40.000
83	Potrzeby fotograficzne do Rönt- gena i aparat. zwykłych . . . . .	—	2 000	—	—	2.000	—	—
84	Szczudła, buty, opaski, okula- ry i t. p. . . . .	3.000	1.100	150	300	4.550	5 104	3.800
85	Laboratoryum . . . . .	350	800	50	600	1.800	157	400
86	Wino stare dla ciężko chorych . . . . .	—	1.228	—	400	1.628	1.496	1.170
87	Instrumenta chirurgiczne:							
	{ 1. zwyczajne . . . . .	3.200	3.200	700	1.500	8.600	6.124	8.100
	{ 2. <b>nadzwyczajne</b> . . . . .	—	<b>9.300</b>	—	—	<b>9 300</b>	<b>2.473</b>	—
88	Koszta pogrzebowe . . . . .	2.130	480	210	180	3.000	3.142	3.000
	Razem } 1. zwyczajne . . . . .	30.919	49.217	4.896	16.778	101.810	95.667	83.402
	{ 2. <b>nadzwyczajne</b> . . . . .	—	<b>9.300</b>	—	—	<b>9 300</b>	<b>2.473</b>	—
	Suma rubryki VIII . . . . .	30.919	58.517	4.896	16.778	111.110	98.140	83.402

Do poz. 78. Wydatki wynosiły w r. 1899 18.767 K., w r. 1900 26.165 K., w r. 1901 28.123 K. razem 73.055 K. przeciętnie 24.351 K. wstawia się z uwagi na wynik roku ostatniego i wymogów klinicznych zgodnie z wnioskiem dyrektora 30.800 K.

" " 79. Preliminuje się wogóle mniej o 40 K. z powodu niższego kosztu wikt. Sióstr Miłosierdzia.

" " 80. Wstawia się remuneracya dla laborantów więcej o 40 K. ponieważ dotychczasowa kwota okazała się niewystarczająca.

" " 81. Jak na rok 1902.

" " 82. Wydatki wynosiły w r. 1899 40.200 K., w r. 1900 38.306 K., w r. 1901 49.444 K. razem 127.950 K. przeciętnie 42.650 K. preliminuje się z uwagi na wynik roku ostatniego i wymogów klinicznych zgodnie z wnioskiem dyrektora szpitala kwotę 46.500 K. tj. więcej o 6.500 K. jak na rok 1902.

" " 83. Wstawia się na przybory fotograficzne do Röntgena i aparatów kwotę 2.000 K. która przypada w całości na c. k. Rząd.

## Krajowy szpital powszechny we Lwowie. Wydatki.

- Do poz. 84.* Preliminuje się wogóle więcej o 750 K. jak na r. 1902 a to na przyrządy i okulary dla oddziałów klinicznych na wniosek pp. Profesorów
- " " 85. Wstawia się na potrzebne wydatki dla laboratorium na oddziałach klinicznych kwotę 1.400 K. zaś dla oddziałów szpitalnych jak na r. 1902 bez zmiany.
- " " 86. Wino kosztowało w r. 1899 1,088 K., w r. 1900 1.170 K., w r. 1901 1.496 K. razem 3.754 K. przeciętnie 1.251 K. preliminuje się z powodu większego zapotrzebowania na klinikach i wyższych cen wina kwotę 1.628 K.
- " " 87. Wydatki zwyczajne wynosiły w r. 1899 5.500 K., w r. 1900 5.340 K., w r. 1901 6.124 K. razem 16.964 K., przeciętnie 5.654 K. preliminuje się z powodu koniecznej potrzeby wymiany zniszczonych instrumentów na oddz. klinicznych kwotę 8.600 K. tj. więcej o 500 K. jak na r. 1902. Na wydatki nadzwyczajne wstawia się dla oddz. klinicznych kwotę 9.300 K. która przypada w całości do zwrotu od ek. Rządu.
- " " 88. Jak na rok 1902.

Liczba rubryki i pozycji	Poszczególnienie	Wniosek na rok 1903.				Razem	Wynikłość z roku 1901.	Kwota uchwalona na rok 1902.
		Fundusz						
		chorych		położnic				
		szpitalny	kliniczny	szpitalny	kliniczny			
K o r o n y								
IX.	<b>Koszta kancelaryjne.</b>							
89	Druki, litografie, potrzeby do pisania, koszta insercyjne i t. p.	2.200	1.500	300	500	4.500	4.438	3.600
	<i>Do poz. 89.</i> Wydatki wynosiły w r. 1899 5.400 K. w r. 1900 3.141 K. w roku 1901 4.438 K. razem 12.979 K. przeciętnie 4.326 K. preliminuje się z powodu znaczniejszych kosztów insercyjnych zgodnie z wnioskiem dyrektora szpitala kwotę 4.500 K. zatem więcej o 900 K. jak na r. 1902.							
X. 90.	<b>Koszta kapliczne</b>	426	102	36	36	600	600	600
	<i>Do poz. 90.</i> Jak na r. 1902.							
XI.	<b>Utrzymanie budynków.</b>							
91	Konserwacje i reperacje:							
	1. zwyczajne	11.000	6.000	1.000	2.000	20.000	21.563	18.000
	2. <b>nadzwyczajne:</b>	—	—	—	—	—	<b>10.026</b>	<b>4.000</b>
	a) Na sprawienie akumulatorów i zegarów kontrolnych V. rata	1.649	395	139	139	2.322	2.322	2.322
	b) Na wymianę starego rurociągu	1.078	—	—	—	1.078	—	—
	c) Naprawa dachu na starym gmachu	2.657	—	—	—	2.657	—	—
	d) Adaptacja klinik	—	6.000	—	2.500	8.500	—	—
	Do przeniesienia { 1. zwyczajne	11.000	6.000	1.000	2.000	20.000	21.563	18.000
	2. <b>nadzwycz.</b>	<b>5.384</b>	<b>6.395</b>	<b>139</b>	<b>2.639</b>	<b>14.557</b>	<b>12.348</b>	<b>6.322</b>

**Wydatki**

**Krajowy szpital powszechny we Lwowie**

Liczba rubryki i pozycji	Poszczególnienie	Wniosek na rok 1903.						Wynikłość z roku 1901.	Kwota uchwalona na rok 1902.	
		Fundusz				Razem				
		chorych		położnic						
		szpitalny	kliniczny	szpitalny	kliniczny					
K o r o n y										
XI.	Z przeniesienia	1. zwyczajne .	11.000	6.000	1.000	2.000	20.000	21.563	18.000	
		2. nadzwyczajne .	<b>5.384</b>	<b>6.395</b>	<b>139</b>	<b>2.639</b>	<b>14.557</b>	<b>12.348</b>	<b>6.322</b>	
92	Utrzymanie maszyny i wodociągów:									
		1. zwyczajne .	2.000	300	150	150	2.600	1.816	2.600	
		2. nadzwyczajne .	—	—	—	—	—	<b>6.046</b>	—	
93	Pompowanie wody prądem elektrycznym .		264	200	136	200	800	1.978	600	
94	Asekuracja budynków .		420	480	70	20	990	964	960	
95	Kominiarze i straż ogniowa .		1.278	306	108	108	1.800	1.950	1.800	
	Razem	1. zwyczajne .	14.962	7.286	1.464	2.478	26.190	28.271	23.960	
		2. nadzwyczajne .	<b>5.384</b>	<b>6.395</b>	<b>139</b>	<b>2.639</b>	<b>14.557</b>	<b>18.394</b>	<b>6.322</b>	
	Suma rubryki XI.		20.346	13.681	1.603	5.117	40.747	46.665	30.282	

*Do poz. 91.* Wydatki zwyczajne wynosiły w r. 1899 20.867 K., w r. 1900 17.473 K., w r. 1901 21.563 K. razem 59.903 K. przeciętnie 19.967 K. preliminuje się w zaokrągleniu kwotę 20.000 K. tj. więcej o 2.000 K. jak na rok 1902.

Na wydatki nadzwyczajne preliminuje się:

a) przypadająca 5-ta i ostatnia rata za sprawione akumulatory i zegary kontrolne kwotę 2.322 K. (Uchw. Wys. Sejmu z 27. marca 1899).

b) na wymianę zniszczonego rurociągu w starym budynku szpitalnym wedle przedłożonego kosztorysu 1.078 K.

c) na naprawę dachu na starym gmachu szpitalnym wedle kosztorysu kwotę 2.657 K.

d) na adaptację oddziałów klinicznych według wniosków pp. Profesorów kwotę 8.500 K. jeżeli takową zwróci c. k. Rząd. Ogółem wstawia się na powyższe wydatki kwotę 14.557 K.

" " 92. Jak na r. 1902.

" " 93. Wstawia się zgodnie z wnioskiem dyrektora kwotę 800 K. zatem więcej jak na rok 1902 o 200 K.

" " 94. Preliminuje się na podstawie wypłaconej należitości w roku 1902 kwotę 990 K.

" " 95. Jak na rok 1902.

# Krajowy szpital powszechny we Lwowie.

**Wydatki.**

Liczba rubryki i pozycji	Poszczególnienie	Wniosek na rok 1903.				Razem	Wynikłość z roku 1901.	Kwota uchwalona na rok 1902.
		Fundusz						
		chorych		położnic				
		szpitalny	kliniczny	szpitalny	kliniczny			
K o r o n y								
XII.	<b>Odsetki od kapitałów dłużnych funduszowi stypendyjnemu Głowińskiego.</b>							
96	5% od kwoty 6.705 złr. 03 kr. m. k. = 14.080.60 K. za część budynku użytego dawniej dla oddz. położnic	704	—	—	—	704	704	704
97	5% od kwoty 26.820 złr. 11 kr. m. k. = 56.322.36 K. za część budynku użytego dla oddziału chorych	2 816	—	—	—	2.816	2.816	2.816
	<b>Suma rubryki XII</b>	<b>3 520</b>	<b>—</b>	<b>—</b>	<b>—</b>	<b>3.520</b>	<b>3.520</b>	<b>3.520</b>
	<i>Do poz. 96 - 97. Jak na r. 1902.</i>							
XIII.)	<b>Podatki i daniny</b>	71	17	6	6	100	189	100
93	<i>Do poz. 98. Jak na r. 1902.</i>							
XIV.	<b>Rozmaite.</b>							
99	Utrzymanie biblioteki	376	—	24	—	400	642	400
100	Połowa kosztów utrzymania szkoły dla dozoreczny.	1.936	—	264	—	2.200	96	2.200
101	Przypadkowe:							
	a) zastępstwo chorych i urlopowanych funkcyonaryuszy	426	102	36	36	600	597	600
	b) ubezpieczenie służby od wypadków	398	88	32	32	550	564	550
	c) koszta sądowe, portorya i inne nieprzewidziane	710	170	60	60	1.000	2.302	1.000
	<b>Suma rubryki XIV</b>	<b>3.846</b>	<b>360</b>	<b>416</b>	<b>128</b>	<b>4 750</b>	<b>4.201</b>	<b>4.750</b>
	<i>Do poz. 99 - 101. Preliminuje się zgodnie z kwotami na r. 1902 uchwalonemi.</i>							
XV.	<b>Zapomogi dla położnic.</b>							
102	Dla położnic opuszczających wraz z dziećmi zakład	—	—	8.000	5.000	13.000	—	13.000
	<i>Do pos. 102. Wydatki wynosiły w roku 1899 12.120 K., w roku 1900 13.068 K., w roku 1901 12.948 K. razem 38.136 K. przeciętnie 12.712 K. preliminuje się jak na rok 1902 uchwaloną kwotę 13.000 K.</i>							

Wydatki. **Krajowy szpital powszechny we Lwowie.**

Liczba rubryki i pozycji	Poszczerólnienie	Wniosek na rok 1903.				Razem	Wynikłość z roku 1901	Kwota uchwalona na rok 1902.
		Fundusz						
		chorych		położnic				
		szpitalny	kliniczny	szpitalny	kliniczny			
K o r o n y								
XVI.	<b>Koszta utrzymania dzieci zrodzonych na bezpłatnym oddziale położnic.</b>							
103	Wynagrodzenie mamek za karmienie dzieci, których matki na oddział chorych przeniesione zostały <i>Do poz. 13. Jak na rok 1902.</i>	—	—	100	100	200	66	200
XVII) 104)	<b>Ryczałt na utrzymanie dzieci w szpitaliku św. Zofii</b> <i>Do poz. 104. Preliminuje się na podstawie ugody zawartej z Towarzystwem szpitala św. Zofii ryczałt w kwocie 32.000 K.</i>	32.000	—	—	—	32.000	32.000	32.000

# Krajowy szpital powszechny we Lwowie.

**Dochody.**

Liczba rubryki i pozycji	Poszczególności	Wniosek na rok 1903.				Razem	Wynikłość z roku 1901.	Kwota uchwalona na rok 1902.
		Fundusz						
		chorych		położnic				
		szpitalny	kliniczny	szpitalny	kliniczny			
K o r o n y								
<b>DOCHODY.</b>								
I.	<b>Dodatki.</b>							
1	Od c. k. Skarbu za 781·58 m. drzewa opałowego po 7·30 K. część przypadająca na te oddziały . . . . .	2.700	—	300	—	3.000	3.062	3.000
2	Od kasy miejskiej $\frac{1}{5}$ część dochodów z myta . . . . .	53.500	—	—	—	53.500	52.885	56.000
	<b>Suma rubryki I.</b> . . . . .	<b>56.200</b>	<b>—</b>	<b>300</b>	<b>—</b>	<b>56.500</b>	<b>55.947</b>	<b>59.000</b>
	<i>Do poz. 1.</i> Jak na rok 1902.							
	<i>" "</i> 2 Dochody wynosiły w r. 1899 54.164 K., w r. 1900 53.499 K., w r. 1901 52.885 K. razem 160.548 K. przeciętnie 53.516 K. wstawia się w zaokrągleniu 53.500 K. zatem mniej o 2.500 K. jak na r. 1902.							
II. 3	<b>Opłaty pośmiertne</b> . . . . .	25.000	—	—	—	25.000	17.836	25.000
	<i>Do poz. 3.</i> Dochody wynosiły w r. 1899 26.225 K. w r. 1900 51.479 K., w r. 1901 17.835 K. razem 95.539 K. przeciętnie 31.346 K. z uwagi na wynik roku ostatniego preliminuje się jak na r. 1902 uchwaloną kwotę 25.000 K.							
III.	<b>Zwroty kosztów leczenia.</b>							
4	Od funduszu krajowego galicyjskiego . . . . .	310.000	—	50.000	—	360.000	361.105	372.000
5	Od samopłacących . . . . .	40.000	—	3.000	—	43.000	48.010	38.000
6	Od funduszy obokrajowych i innych publicznych . . . . .	12.400	—	600	—	13.000	6.444	18.000
	<b>Suma rubryki III.</b> . . . . .	<b>362.400</b>	<b>—</b>	<b>53.600</b>	<b>—</b>	<b>416.000</b>	<b>415.559</b>	<b>428.000</b>

## Dochody. Krajowy szpital powszechny we Lwowie.

*Do poz. 4.* Dochody wynosiły w r. 1899 367.742 K., w r. 1900 304.506 K., w r. 1901 361.105 K. razem 1,033.353 K. przeciętnie 344.451 K. preliminuje się na podstawie wyniku roku ostatniego prawdopodobny dochód w kwocie 360.000 K. czyli mniej o 12.000 K. jak na r. 1902.

" " *5.* Dochody wynosiły w roku 1899 42 356 K., w r. 1900 28.758 K., w roku 1901 48.010 K. razem 129.124 K. przeciętnie 43.041 K. preliminuje się w zaokrągleniu kwotę 43.000 K. tj. więcej o 5.000 K. jak na rok 1902.

" " *6.* Dochody wynosiły w r. 1899 18.051 K., w r. 1900 15.694 K., w r. roku 1901 6.444 K. razem 40.189 K. przeciętnie 13.396 K. wstawia się z uwagi na wynik roku ostatniego tylko kwotę 13.000 K. zatem mniej o 5 000 K. jak w roku 1902.

Liczba rubryki i pozycji	Poszczególne	Wniosek na rok 1903.				Razem	Wynikłość z roku 1901.	Kwota uchwalona na rok 1902.
		Fundusz						
		chorych		położnic				
		szpitalny	kliniczny	szpitalny	kliniczny			
K o r o n y								
<b>IV.</b>	<b>Dochody z realności i ogrodu.</b>							
7	Dochód z ogrodu szpitalnego .							
8	Czynsz od c. k. Rządu za użyte ubikacje, na szkołę i kliniki położnych .	940	—	60	—	1.000	606	1.000
		—	—	2.000	—	2.000	1.360	2.000
	<b>Suma rubryki IV.</b>	940	—	2.060	—	3.000	1.966	3.000
	<i>Do poz. 7—8.</i> Jak na r. 1902.							
<b>V.</b>	<b>Rozmaite.</b>							
9	Rozmaite nieprzewidziane .	188	—	12	—	200	22	200
10	Zwrot zaliczek na płace .	3.000	—	—	—	3.000	2.305	2.400
	<b>Suma rubryki V.</b>	3.188	—	12	—	3.200	2.327	2.600
	<i>Do poz. 9—10.</i> Preliminuje się zwrot zaliczek na płacę więcej o 600 K. odpowiednio do większego wydatku w rubr. I. poz. 21. wydatków.							
<b>VI.</b>	<b>Subwencye i zwroty od c. k. Skarbu.</b>							
11	Zwrot nadwyżki kosztów utrzymania chorych ponad takse szpitalną w klinikach .	141.102	—	52.963	—	194 065	30.000	117.758
	<b>Do przeniesienia</b>	141.102	—	52.963	—	194.065	30.000	117.758



# Krajowy szpital powszechny we Lwowie.

Dochody.

Liczba rubryki i pozycji	Poszczególnienie	Wniosek na rok 1903.				Razem	Wyni- kłość z roku 1901.	Kwota uchwa- lona na rok 1902.
		F u n d u s z						
		chorych		położnic				
		szpi- talny	kli- niczny	szpi- talny	kli- niczny			
K o r o n y								
	Z przeniesienia .	141.102	—	52.963	—	194 065	30.000	117.758
11a	Zwrot kosztów urządzenia kli- niki położniczo - ginekolo- gicznej i szkoły położnych	—	—	—	—	—	5.167	—
	<u>Suma rubryki VI. .</u>	<u>141.102</u>	<u>—</u>	<u>52.963</u>	<u>—</u>	<u>194.065</u>	<u>35.167</u>	<u>117.758</u>

Do poz. 11. Suma wydatków klinicznych wynosi wedle zestawienia na stro-  
nie 2 niniejszego preł minarza:

a) na oddziale chorych kwotę . . . . . 217.902 K.  
strąciwszy koszt utrzymania 48.000 dni leczenia po zwykłej taksie  
szpitalnej 1 K. 60 gr. dziennie, który fundusz kraj. ponosi . . . . . 76.800 „  
okazuje się nadwyżka wydatków w kwocie . . . . . 141.102 K.  
którą obowiązany jest zwrócić c. k. Rząd.

b) na oddziale położnic wyno-za wydatki . . . . . 78.563 „  
potrąciwszy koszt utrzymania 16.000 dni po 1 K. 60 gr. dziennie,  
którą ponosi fundusz krajowy . . . . . 25.600 „  
okazuje się nadwyżka wydatków. . . . . 52.963 K.  
która przypada do zwrotu od c. k. Rządu.

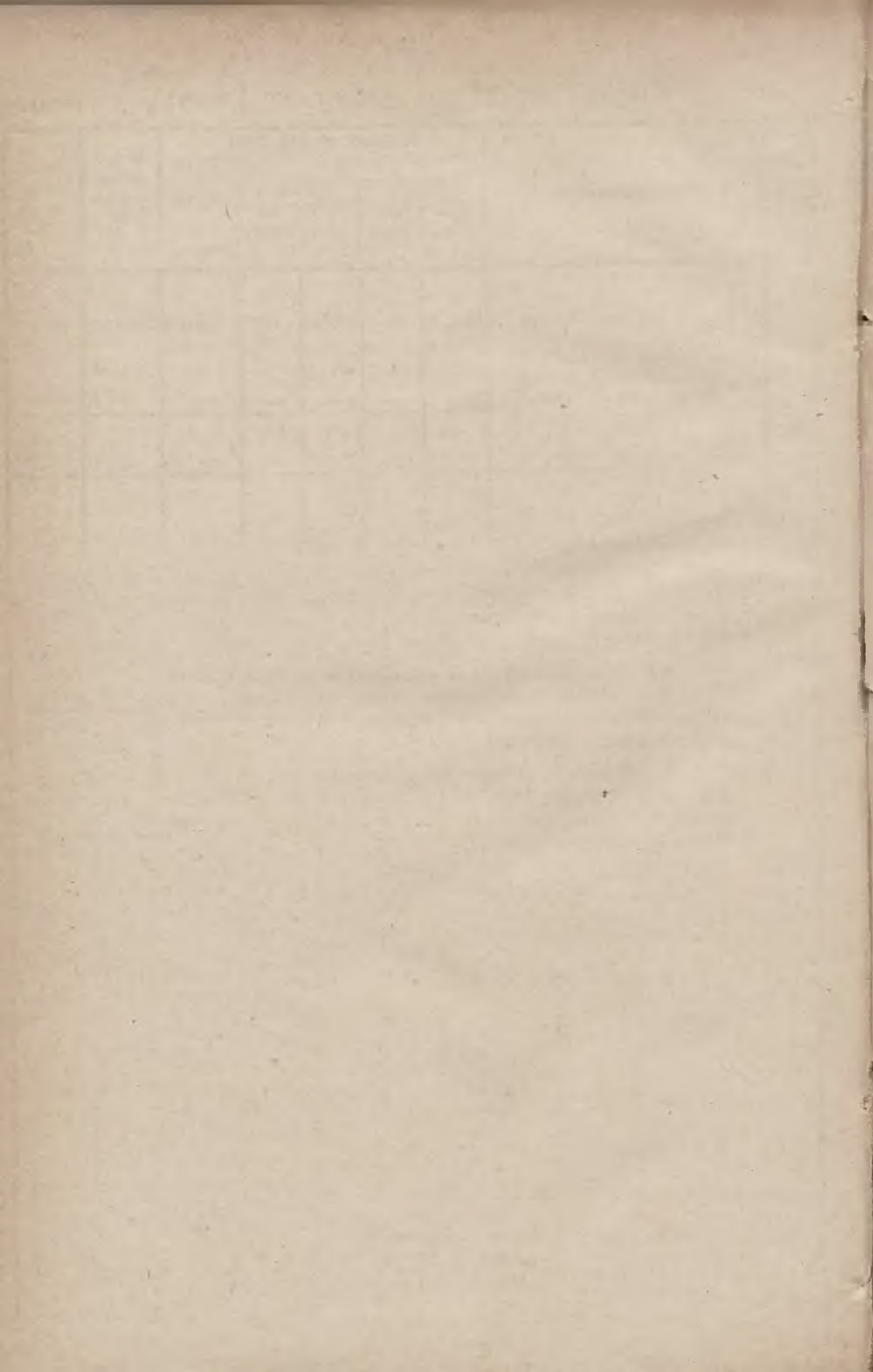

LW. 72.761/902.  
Alegat **D** do sprawozdania Wy-  
działu krajowego o budżecie kra-  
jowym na rok 1903.

**Lit. D.**

**Krajowy zakład dla obłąkanych  
na Kulparkowie.**

---

**PRELIMINARZ**

na rok

**1903.**

W załączeniu preliminarz folwarku jako osobny alegat.

LW. 51.557/902.

## Krajowy zakład dla obłąkanych na Kulparkowie.

Liczba		S U M A R Y U S Z	Wniosek	Wyni-	Kwota
rubryki	pozycyi		na rok	kłość	uchwa-
			1903.	z r.	lona na r.
			K o r o n y		
<b>WYDATKI.</b>					
I.	1-13	Płace i emolumenta etatowe . . . . .	48 001	49.818	49.965
II.	14-19	Koszta utrzymania osób nieetatowych . . . . .	83.898	77 443	77.873
III.	20-30b	Pensye i emerytury . . . . .	14.530	6.752	6.754
IV.	31-33	Zaopatrzenia, odstawnne i dary z łaski . . . . .	192	206	206
V.	34	Odprawy i spłaty kwartałów pośmiertnych . . . . .	80	40	80
VI.	35-36	Remuneracye i zapomogi . . . . .	2.050	2.012	2.100
VII.	37-45	Koszta gospodarcze zakładu: } 1. zwyczajne . . . . .	218.036	212.071	213.536
			<b>6.000</b>	—	—
VIII.	46-49	" " folwarku . . . . .	29.100	26.819	28.560
IX.	50-54	" sanitarne: { 1. zwyczajne . . . . .	12.950	11.310	12.920
				—	<b>400</b>
X.	55	" kancelaryjne . . . . .	1.000	957	1.000
XI.	56	" kapliczne . . . . .	500	552	500
XII.	57-62	" utrzymania budynków, dróg dojazdowych i urządzeń: { 1. zwyczajne . . . . .	20.780	15.451	17.480
			<b>200</b>	<b>5.233</b>	<b>4 450</b>
XIII.	63	Podatki z ekwiwalentem i daniny . . . . .	200	80	200
XIV.	64-67	Rozmaite . . . . .	6.170	4.685	6 120
XV.	68	Wydatki z prawa patronatu i konkurencyi wynikłe . . . . .	120	119	120
Razem { 1. zwyczajne . . . . .			437.607	408.315	417 414
			<b>6 200</b>	<b>5.233</b>	<b>4.850</b>
Suma wydatków . . . . .			443.807	413.603	422.264
<b>DOCHODY.</b>					
I.	1	Odsetki od kapitałów . . . . .	308	460	460
II.	2-3	Dodatki . . . . .	1.400	1.434	1.400
III.	4-5	Dochody z dóbr . . . . .	35.200	33.699	34.910
IV.	6-8	Zwroty kosztów leczenia . . . . .	442.500	460.779	433 000
V.	9-12	Rozmaite . . . . .	5.880	5.819	5.880
Suma dochodów . . . . .			485.288	502.191	475.650
W porównaniu z wydatkami . . . . .			443.807	413.603	422 264
Okazuje się nadwyżka . . . . .			<b>41.481</b>	88.588	53.386

# Krajowy zakład dla obłąkanych na Kulparkowie.

## Porównanie sumaryczne

kwot preliminowanych na rok 1903 z uchwalonemi na rok 1902.

<i>Wydatki</i> preliminowane na rok 1903 wynoszą	443.807 K.	
"    uchwalone    "    "    1902    "	<u>422.264 "</u>	
Wydatki <i>większe</i> o		21.543 K.
a to:		
w rubr. I. ogółem mniej o	. 1.964 K.	
"    II.    "    więcej " . . . . .	. 6.025 K.	
"    III.    "    "    " . . . . .	. 7.776 "	
"    IV.    "    mniej " . . . . .	14 "	
"    VI.    "    "    " . . . . .	50 "	
"    VII.    "    więcej " . . . . .	10.500 K.	
"    VIII.    "    "    " . . . . .	. 540 "	
"    IX.    "    mniej " . . . . .	370 K.	
"    XII.    "    "    " . . . . .	950 "	
"    XIV.    "    więcej " . . . . .	50 K.	
Razem mniej o		<u>. 3.348 K. więcej o 24.891 K.</u>
Z porównania <i>więcej</i> j. w. o		21.543 K.
<i>Dochody</i> preliminowane na rok 1903 wynoszą	. 485.288 K.	
"    uchwalone    "    "    1902    "	<u>. 475.650 "</u>	
preliminuje się zatem <i>więcej</i> o		9.638 K.
a to:		
w rubr. I. mniej o	. 152 K.	
"    III.    więcej o . . . . .	. 290 K.	
"    IV.    "    "    " . . . . .	9.500 "	
Razem mniej o		<u>152 K. więcej o 9.790 K.</u>
Z porównania <i>więcej</i> j. w. o		9.638 K.
Wynik zatem na rok 1903 jest <i>mniej korzystny</i> o kwotę		<u>11.905 K.</u>
a zgodny z różnicą nadwyżek obu lat.		

# Wydatki. Krajowy zakład dla obłąkanych na Kulparkowie

Liczba rubryki i pozycji	Poszczególnienie	Wniosek na rok 1903.	Wynikłość z roku 1901.	Kwota uchwalona na rok 1902.
		K o r o n y		
<b>WYDATKI.</b>				
I.	<b>Płace i emolumenta etatowe.</b>			
1	Dyrektor: a) płaca . . . . . 4.400 K. b) dodatek osobisty . . . . . c) dodatki pięcioletnie po 600 K. . . . .	4.400	7.800	7.800
2	2 prymaryuszów: a) płaca po 3.000 K. . . . . 6.000 K. b) relutum za wikt po 816 K. . . . . 1.632 " " c) dodatki pięciol. po 400 " . . . . . 1.200 " "	8.832	8.770	8.832
3	2 sekundaryuszów: a) płaca po 2.000 K. . . . . 4.000 K. b) relutum za wikt po 816 K. . . . . 1.632 " " c) dodatki pięciol. po 300 " . . . . . 900 " "	6.532	6.285	6.532
4	2 kapelanów: a) płaca po 800 K. . . . . 1.600 K. b) relutum za wikt rz. kat. kapel. . . . . 600 " c) wikt w naturze gr. kat. kapel. . . . . 600 " d) dodatki pięcioletnie po 100 K. . . . . 600 " "	3.400	3.372	3.400
5	Rządcą: a) płaca . . . . . 2.400 K. b) relutum za wikt . . . . . 816 " c) " " mieszkanie z ogrodem . . . . . 675 " d) " " opał i oświetlenie . . . . . 454 " e) dodatki pięcioletnie po 400 K. . . . . 1.200 " "	5.545	4.416	4.416
6	2 oficyałów: a) płaca po 2.120 K. . . . . 4.240 K. b) dodatki osobiste po 600 K. . . . . 1.200 " " c) dodatki pięcioletnie po 300 K. . . . . 1.500 " "	6.940	6.640	6.740
7	2 pisarzy: a) płaca po 1.200 K. . . . . 2.400 K. b) relutum za wikt po 720 K. . . . . 1.440 " " c) dodatki pięcioletnie po 160 K. . . . . 480 " "	4.320	4.160	4.213
8	Maszynista: a) płaca . . . . . 1.200 K. b) relutum za wikt . . . . . 720 " "	1.920	1.920	1.920
9	Woźny: a) płaca . . . . . 1.000 K. b) dodatek na ubiór . . . . . 100 " c) dodatki pięcioletnie po 60 K. . . . . 180 " "	1.280	1.280	1.280
10	Odźwierny przy furcie zakładowej: a) płaca . . . . . 1.000 K. b) dodatek na ubiór . . . . . 100 " c) dod. pięciol. po 60 K. . . . . 120 " "	1.220	1.220	1.220
11	Odźwierny przy bramie wjazdowej: a) płaca . . . . . 1.000 K. b) dodatek na ubiór . . . . . 100 " c) " pięcioletni . . . . . 60 " "	1.160	1.100	1.160
	Razem . . . . .	45.549	46.963	47.513
12	Do tego: Dodatek (5%) do płac dla urzędników administracyjnych . . . . .	452	—	452
13	Zaliczki na płace . . . . .	2.000	2.855	2.000
	Suma rubryki I. . . . .	48.001	49.818	49.965

## Krajowy zakład dla obłąkanych na Kulparkowie. Wydatki.

Liczba rubryki i pozycji	Poszczególne	Wniosek na rok 1903.	Wyni- kłość z roku 1901.	Kwota uchwa- lona na rok 1902
		K o r o n y		
	<i>Do poz. 2, 8-13. Preliminuje się jak na rok 1902.</i>			
" "	1. Wstawia się mniej o 3.400 K. z powodu iż odpadł dodatek osobisty i pięciolecia dyrektora Dr. Neussera przeniesionego w dniu 1. list. 1902 w stały stan spoczynku. (LW. 52.002/1902).			
" "	5. Budynek folwarczny przeznaczono na pomieszczenie chorych, wskutek czego udziłono rządcy rełutum za odjęte mieszkanie, ogród, opał i oświetlenie, w łącznej kwocie 1.129 K. (LW. 78.801/1902).			
" "	6. Preliminuje się więcej o 200 K. na uzupełnienie drugiego dodatku pięcioletniego oficyna Wierzbiańskiego.			
" "	7. Wstawia się więcej o 107 K. na uzupełnienie drugiego dodatku pięcioletniego dla pisarza Górczy.			
<b>II.</b>	<b>Koszta utrzymania osób nieetatowych.</b>			
14	19 Sióstr Miłosierdzia oddziałowych:			
	a) płaca rocznie po . . . . . 160 K.	3.040 K.		
	b) wikt z pieczywem i dodatkami po 440 "	8.360 "	11.400	11.400
15	Dyetaryusz: a) płaca po 2 K. 50 gr. dziennie .	913 K.		
	b) rełutum za wikt . . . . . 720 "	720 "	1.633	1.633
16	Służba wyższa:			
	a) płaca ślusarza . . . . . 600 K.			
	" stolarza . . . . . 480 "			
	" krawca . . . . . 360 "			
	" szewca . . . . . 360 "			
	" 2 palaczy przy maszynie parowej 360 i 312 K. . . . . 672 "			
		2.472 K.		
	b) wikt z pieczywem 6-ciu osób służby wyższej po 450 K. . . . . 2.700 "			
	c) gratyfikacye . . . . . 200 "		5.372	5.175
17	Służba oddziałowa:			
	a) płaca 3 dozorców rocznie po 360 K. . . . . 1.080 K.			
	" 6 " " " 288 " . . . . . 1.728 "			
	" 9 " " " 240 " . . . . . 2.160 "			
	" 41 " " " 192 " . . . . . 7.872 "			
	" 1 łaziebny " " 192 " . . . . . 192 "			
	" 3 dozorczyń " " 288 " . . . . . 864 "			
	" 12 " " " 240 " . . . . . 2.880 "			
	" 10 " " " 192 " . . . . . 1.920 "			
	" 24 " " " 168 " . . . . . 4.032 "			
	" 1 łaziebnej " " 168 " . . . . . 168 "		22.896	20.870
	razem 110 osób			21.408
	Do przeniesienia . . . . .	41.301	38.982	39.813

## Wydatki. Krajowy zakład dla obłąkanych na Kulparkowie.

Liczba rubryki i pozycji	Poszczególne	Wniosek na rok 1903.	Wyni- kłość z roku 1901.	Kwota uchwa- lona na rok 1902.
		K o r o n y		
II.	Z przeniesienia	41.801	38.982	39.813
17	b) dodatki z tytułu podwyższenia za każdy rok służby w tej samej kategorii uzyskane po koniec roku 1902:			
	dla 8 dozorców rocznie po 120 K. . . . .	960 K.		
	" 11 " " " 72 " . . . . .	792 "		
	" 13 " " " 48 " . . . . .	624 "		
	" 12 " " " 24 " . . . . .	288 "		
	" 6 dozorezyń rocznie po 120 " . . . . .	720 "		
	" 2 " " " 96 " . . . . .	192 "		
	" 7 " " " 72 " . . . . .	504 "		
	" 8 " " " 48 " . . . . .	384 "		
	" 12 " " " 24 " . . . . .	288 "		
	razem 79 osób	4.752	3.140	3.744
	c) na podwyższenie płac w ciągu r. 1903. przypadające tak dla dozorców jak i dozorezyń . . . . .	600	—	600
	d) wikt z pieczywem:			
	1) dla dozorecy, pełniącego zarazem obo- wiązki kościelnego, wedle normy dla służby wyższej . . . . .	450 K.		
	2) dla 109 osób po 260 K. . . . .	28.340 "	27.715	26.710
	e) bluzy dla 110 osób po 13 K. . . . .	1.430	1.326	—
	f) gratyfikacye z końcem roku . . . . .	650	600	600
	<u>Wydatki poz. 17.</u>	<u>59.118</u>	<u>53.651</u>	<u>53.062</u>
18	Premia dla dozorców Podhalicza Jana i Kuli Wojciecha za wysłużonych lat 10, dukatów w złocie po 10 czyli razem 20 . . . . .	240	120	480
19	Służba domowa:			
	a) α) płaca dla 13 sług . . . . .	2.376 K.		
	β) płaca dla diaka dochodzącego . . . . .	240 "		
	b) wikt z pieczywem dla 13 sług po 250 K. . . . .	3.250 "		
	c) gratyfikacye z końcem roku . . . . .	100 "		
	d) bluzy dla 13 sług po 13 K. . . . .	169 "	5.560	5.926
	<u>Suma rubryki II.</u>	<u>83.898</u>	<u>77.443</u>	<u>77.873</u>

Do poz. 14-16. Preliminuje się jak na rok 1902.

" " 17a) Z powodu ciągłego wzrostu chorych, dotychczasowa ilość służby oddziałowej okazała się niedostateczną — wstawia się zatem na konieczne pomnożenie dozorców i dozorezyń o 8 osób — więcej o 1.788 K. jak na rok 1902.

" " 17b). Wstawia się po myśli uchwały Wysokiego Sejmu z dnia 5. października 1878 i zgodzie z wnioskiem dyrektora przypadającą na podwyższenie płac dla służby kwotę 4.752 K. czyli więcej o 1008 K. jak na rok 1902.

" " 17c). Jak na rok 1902.

" " 17d). Preliminuje się na wikt dla pomnożonej służby więcej o 2.080 K.

" " 17e, f). Wstawia się na bluzy dla 110 osób i na gratyfikację dla pomnożonej ilości służby więcej o 1.480 K. jak na rok 1902 uchwalono.

" " 18. Wstawia się na wniosek dyrektora premię dla dwóch dozorców po 10 dukatów w złocie za dziesięcioletnią nienaganną służbę. (Uchw. Wys. Sej. z dnia 17/10. 1888).

" " 19. Preliminuje się wogóle więcej o 209 K. jak na rok 1902, a to: dla jednego sługi pełniącego obowiązki diaka 40 K. i na bluzy dla sług 169 K., których w roku zeszłym nie sprawiono. (LW. 3.459/1902).



## Krajowy zakład dla obłąkanych na Kulparkowie. Wydatki.

Liczba rubryk. i pozycji	Poszczególności	Wniosek na rok 1903.	Wyni- kłość z roku 1901.	Kwota uchwa- lona na rok 1902.
K o r o n y				
<b>III. Pensye i emerytury.</b>				
20	Burghardt Franciszka, wdowa po kontrolorze, z rocznych . . . . . 350 K.	38	38	38
21	Dr. Dobiński Włodzimierz, były prymaryusz . . . . .	1.134	1.133	1.134
22	Węgrzyn Jan, były dozorca . . . . .	120	120	120
23	Krzyżak Antoni, były dozorca . . . . .	288	288	288
23a	Południak Anna, była dozoreczyni (zmarła) . . . . .	—	240	240
24	Dr. Pluciński Michał, b. prymaryusz . . . . .	3.596	3.595	3.596
25	Dzula Roman, były dozorca . . . . .	160	160	160
26	Długosz Apolonia, była dozoreczyni . . . . .	192	192	192
27	Krzyżanowska Michalina, wdowa po maszynieście . . . . .	650	650	650
28	Hinke Filomena, była dozoreczyni . . . . .	272	272	272
29	Olszowy Jędrzej, b. dozorca . . . . .	64	64	64
30	Dr. N-usser Gustaw, b. dyrektor . . . . .	7.800	—	—
30a	Chrestniuk Elias, b. dozorca . . . . .	120	—	—
30b	Sebzda Katarzyna, b. dozoreczyni . . . . .	96	—	—
<b>Suma rubryki III. .</b>		<b>14 530</b>	<b>6.752</b>	<b>6.754</b>
<p><i>Do poz. 20 - 29.</i> Preliminuje się jak na rok 1902, z opu- szczeniem emerytury byłej dozoreczyni Południak Anny z powodu śmierci tejże w miesiącu czerw- cu 1902.</p> <p>" " 30. Wstawia się nowo przyznaną emeryturę dla b. dyrektora Dr. Neu sera kwotę 7.800 K., w któ- rej to sprawie przedkłada się osobne sprawozdanie do LW. 52.002 1902.</p> <p>" " 30a, b). Preliminuje się nowo przyznaną emeryturę byłemu dozorecy i dozoreczyni na mocy uchwały Wys. Sejmu z dnia 5 10 1878. (LW. 58.977 1902).</p>				
<b>IV. Zaopatrzenia, odstawne i dary z łaski.</b>				
31	Christl Laura, sierota po kontrolorze (zmarła) . . . . .	—	14	14
32	Tobiasiewicz Edward, dożywotnia zapomoga . . . . .	120	120	120
33	Kamiński Jan . . . . .	72	72	72
<b>Suma rubryki IV. .</b>		<b>192</b>	<b>206</b>	<b>206</b>
<p><i>Do poz. 31—33.</i> Preliminuje się jak na rok 1902 z opu- szczeniem zaopatrzenia Christl Laury z powodu śmierci i t-ż w dniu 8. grudnia 1901.</p>				
V. 34	<b>Odprawy i spłaty kwartałów pośmiertnych . . . . .</b>	<b>80</b>	<b>40</b>	<b>80</b>
<p><i>Do poz. 34.</i> Jak na rok 1902.</p>				
<b>VI. Remuneracye i zapomogi.</b>				
35	Za sprawdzanie recept . . . . .	50	12	100
36	Remuneracye i zapomogi . . . . .	2.000	2.000	2.000
<b>Suma rubryki VI. .</b>		<b>2.050</b>	<b>2.012</b>	<b>2.100</b>
<p><i>Do poz. 35 - 36.</i> Wstawia się na sprawdzanie recept mniej o 50 K. jak na rok 1902 a to na podstawie wyni- ków z lat ostatnich.</p>				

## Wydatki. Krajowy zakład dla obłąkanych na Kulparkowie.

Liczba rubryki i pozycji	Poszczególnienie	Wniosek na rok 1903.	Wynikłość z r. 1901.	Kwota uchwalona na r. 1902.
		K o r o n y		
VII.	<b>Koszta gospodarcze zakładu.</b>			
37	Żywnienie chorych:			
	a) zwykła strawa i dodatki	110.000	107.878	110.000
	b) 5 Sióstr Miłosierdzia w kuchni:			
	α) płaca rocznie po	160 K. 800 K.		
	β) wikt z dodatkami rocznie po	440 " 2.200 "	3.000	2.975 3.000
	c) Służba kuchenna i magazynowa:			
	α) płaca dla 2 po 168 K.	336 "		
	" " 5 " 144 "	720 "		
	" " 5 " 120 "	600 "	1.656 K.	
	β) wikt 12 sług po 230 "		2.760 "	
	γ) fartuchy, czepki i bluzy dla 12 osób po 14 K.		168 "	
	δ) gratyfikacye		80 "	
	d) drzewo i węgle do kuchni	8.200	8.257	7.500
	e) naczynia i sprzęty kuchenne	1.200	940	1.200
	f) pieczywo z piekarnem i drzewem	20.000	19.941	22.000
	g) wino dla chorych	1.300	1.305	1.000
38	Opał sal, łazienek i innych ubikacyj	20.000	20.170	17.200
39	Oświetlenie naftą	5.000	5.084	4 600
40	Sprzęty gospodarcze:			
	a) zakupno i naprawa { 1. zwyczajne	4.600	4 514	4.600
	{ 2. nadzwyczajne:			
	a) na zakupno wagi pomostowej	2.400 K.		
	b) " " 50 łózek	2.200 "	4 600	—
	b) Siostra Miłosierdzia w magazynie sprzętów:			
	α) płaca, rocznie	160 K.		
	β) wikt z dodatkami	440 "	600	595 600
41	Utrzymanie 2 par koni z woźnicami i naprawą wozów, uprzęży i t. p. { 1. zwyczajne	3.200	3.610	3.200
	{ 2. nadzwyczajne:			
	a) a zakupno 1 pary koni	800 K.		
	b) na naprawę powozu i zakupno wózka	600 "	1 400	—
42	Utrzymanie parku i ogrodów spacerowych	400	442	400
43	Utrzymanie pralni:			
	a) drzewo, praczki i inne potrzeby	11.300 K.		
	b) gratyfikacya praczek	80 "	11.380	11.480 11.080
	c) 2 Siostry Miłosierdzia:			
	α) płaca, rocznie po	160 K. 320 K.		
	β) wikt z pieczywem i dodatkami po	440 " 880 "	1.200	1.190 1.200
44	Bielizna, pościel i odzież:			
	a) zakupno i naprawa		20.000	16.026 18.000
	b) 1 Siostra Miłosierdzia:			
	α) płaca rocznie	160 K.		
	β) wikt z dodatkami	440 "	600	595 600
	c) 2 szwaczki:			
	α) płaca, po	216 K. 432 K.		
	β) wikt z pieczywem po	230 " 460 "	892	861 892
45	Słoma do sienników		1.800	1.655 1.800
	Razem { 1. zwyczajne	218.036	212.071	213.536
	{ 2. nadzwyczajne	6.000	—	—
	Suma rubryki VII.	224.036	212.071	213.536

## Krajowy zakład dla obłąkanych na Kulparkowie. Wydatki.

- Do poz. 37a). Wydatki wynosiły: w r. 1899 96.955 K., w r. 1900 106.443 K., w r. 1901 107.878 K. razem 311.276 K., przeciętnie 103.758 K. Preliminuje się z powodu ciągłego wzrostu chorych jak na 1902 r. kwotę 110.000 K.
- „ „ 37b, c, e). Preliminuje się jak na r. 1902.
- „ „ 37d) Wydatki wynosiły w r. 1899 7.247 K., w r. 1900 8.844 K., w r. 1901 8,258 K. razem 24.349 K., przeciętnie 8.116 K. Preliminuje się w zaokrągleniu 8.200 K.
- „ „ 37f). Pieczywo kosztowało w r. 1899 19.562 K., w r. 1900 19.523 K., w r. 1901 19.941 K. razem 59.026 K. przeciętnie 19.675 K. Wstawia się w zaokrągleniu 20.000 K. zatem mniej o 2.000 K. jak na r. 1902.
- „ „ 37g) Wino kosztowało w r. 1899 740 K., w r. 1900 1.141 K., w r. 1901 1.305 K., razem 3.186 K., przeciętnie 1.062 K. Preliminuje się z uwagi na wynik roku ostatniego tudzież większej ilości chorych zgodnie z wnioskiem dyrektora kwotę 1.300 K., zatem więcej o 300 K. jak na rok 1902.
- „ „ 38. Wydatki wynosiły w r. 1899 15.739 K., w r. 1900 19.515 K., w r. 1901 20.170 K. razem 55.424 K., przeciętnie 18.474 K. Preliminuje się ze względu na wynik roku ostatniego i wyższych cen opału kwotę 20.000 K.
- „ „ 39. Oświetlenie kosztowało w r. 1899 4.381 K., w r. 1900 5.367 K. w r. 1901 5.084 K. razem 14.832 K. przeciętnie 4 944 K. Wstawia się w zaokrągleniu 5.000 K.
- „ „ 40a). Preliminuje się na wydatki zwyczajne jak na r. 1902 uchwaloną kwotę 4.600 K., zaś jako nadzwyczajne na sprawienie wagi pomostowej do ważenia węgla, słomy itd., której zakład nie posiadał kwotę 2.400 K. a to na podstawie kosztu takiej wagi sprawionej dla krajowego szpitala we Lwowie. (LW. 52.255|1902). Na sprawienie 50 łóżek z powodu przepełnienia zakładu chorymi kwotę 2.200 K. (LW. 74.546|1902).
- „ „ 40b). Wstawia się jak na r. 1902.
- „ „ 41. Na wydatki zwyczajne preliminuje się jak na r. 1902, zaś na zakupno jednej pary koni w miejsce niezdatnych do użytku, tudzież na naprawę zniszczonego powozu, wreszcie na kupno nowego wózka w miejsce starego wstawia się ogółem kwotę 1.400 K. jako wydatek nadzwyczajny.
- „ „ 42. Jak na rok 1902.
- „ „ 43a). Pranie kosztowało w r. 1899 10.394 K., w r. 1900 11.632 K, w r. 1901 11.400 K. razem 33.426 K. przeciętnie 11 142 K. Preliminuje się z powodu większej ilości chorych kwotę 11.300 K. zgodnie z wnioskiem dyrektora, zat m więcej o 300 K. jak na r. 1902.
- „ „ 43b, c). Jak na rok 1902.
- „ „ 44a). Bielizna kosztowała w r. 1899 11.999 K., w r. 1900 15.891 K., w r. 1901 16.026 K. razem 43.916 K., przeciętnie 14.638 K. Preliminuje się z powodu koniecznej potrzeby uzupełnienia bielizny do wymaganej instrukcją wysokości kwotę 20.000 K. zatem więcej o 2.000 K. jak na r. 1902 uchwalono, resztę sub. pozycyij bez zmiany.
- „ „ 45. Jak na rok 1902.

## Wydatki. Krajowy zakład dla obłąkanych ua Kulparkowie.

Liczba rubryk. i pozycji	Poszczególnienie	Wniosek na rok 1903.	Wyni- kłość z roku 1901.	Kwota uchwa- lona na rok 1902.
		K o r o n y		
<b>VIII.</b>	<b>Koszta gospodarcze folwarku.</b>			
46	Gospodarstwo rolne z kosztami utrzymania dozorey robót, krowiarni, chowu trzody i rzezi wołów . . . . .	26.000	24.285	26.000
47	Utrzymanie ogrodów warzywnych z kosztem utrzymania ogrodnika . . . . .	2.740	2 209	2.250
48	Podatek gruntowy z ekwiwalentem . . . . .	200	160	150
49	Asekuracja budynków gospodarskich i krescencyi od ognia i nieprzewidziane wydatki folwarku . . . . .	160	165	160
	Suma rubryki VIII. . . . .	29.100	26.819	28.560
	<i>Do poz. 46—49. Preliminuje się na podstawie osobnego preliminarza folwarku dołączonego jako osobny alegat.</i>			
<b>IX.</b>	<b>Koszta sanitarne.</b>			
50	Lekarstwa z apteki na recepty . . . . .	1.000	592	1.000
51	„ w materiałach i potrzeby sanitarne . . . . .	11.000	9.965	11.000
52	Instrumenta chirurgiczne . . . . .	200	148	200
53	Utrzymanie prosektoryum . . . . .	150	115	120
54	Koszta pogrzebowe ubogich chorych i Sióstr Miłosierdzia, tudzież utrzymanie cmentarza: { 1. zwyczajne . . . . . 600 490 600 2. <b>nadzwyczajne</b> : . . . . . — — <b>400</b>			
	Razem: { 1. zwyczajne . . . . . 12.950 11.310 12 920 2. <b>nadzwyczajne</b> . . . . . — — <b>400</b>			
	Suma rubryki IX. . . . .	12.950	11.310	13.320
	<i>Do poz. 50. Lekarstwa kosztowały: W r. 1899 1072 K., w r. 1900 948 K., w r. 1901 592 K. razem 2.612 K. przeciętnie 870 K. Wstawia się z powodu większej ilości chorych jak na r. 1902 uchwaloną kwotę 1.000 K.</i>			
	<i>„ „ 51. Wydatki wynosiły: w r. 1899 9.102 K. w r. 1900 11.132 K., w r. 1901 9 965 K. razem 30.199 K. przeciętnie 10.066 K. Preliminuje się z powodu jak wyżej kwotę 11.000 K.</i>			
	<i>„ „ 52 i 54. Jak na rok 1902.</i>			
	<i>„ „ 53. Preliminuje się z powodu większej ilości chorych zgodnie z wnioskiem dyrektora 150 K.</i>			



## Wydatki Krajowy zakład dla obłąkanych na Kulparkowie.

Liczba rubryki i pozycji	Poszczególne	Wniosek na rok 1903.	Wyni- kłość z roku 1901.	Kwota uchwa- lona na rok 1902.
		K o r o n y		
XIII } 63	<b>Podatki z ekwiwalentem i daniny</b> . . . . .	200	80	200
	<i>Do poz. 63</i> Jak na r. 1902.			
XIV.	<b>Rozmaite.</b>			
64	Utrzymanie biblioteki lekarskiej . . . . .	400	444	400
65	Książki i czasopisma dla chorych . . . . .	500	536	500
66	Myto drogowe . . . . .	440	371	440
67	Przypadkowe:			
	a) ubezpieczenie służby od wypadku choroby . . . . .	100	106	100
	b) " " i robotników od wypadku . . . . .	350	346	300
	c) zabawy z tańcami i wycieczki chorych . . . . .	440	403	440
	d) zastępstwo chorych i urlopowanych funkcyonaryuszy . . . . .	1.000	772	1.000
	e) koszta komisji . . . . .	40	30	40
	f) koszta uroczystości rozdania nagród służbie dozoru- jącej chorych . . . . .	160	102	160
	g) ryczałt na wydatki przełożonego obszaru dwor- skiego . . . . .	40	40	40
	h) fiakry dla Sióstr Miłosierdzia, ich spowiednika, inży- niera Wydziału krajowego nadzorującego roboty konserwacyjne, pastora na pogrzeby ewangelików . . . . .	100	65	100
	i) koszta przywozu i odstawienia umysłowo chorych do zwrotu od gmin przynależności . . . . .	2.400	1.345	2.400
	k) inne nieprzewidziane . . . . .	200	125	200
	<b>Suma rubryki XIV.</b>	<b>6.170</b>	<b>4.685</b>	<b>6.120</b>
	<i>Do poz. 64-66.</i> Preliminuje się jak na r. 1902 uchwalono.			
	" " 67a-k). Wstawia się pod b) więcej o 50 K. jak na r. 1902 na podstawie wynikłości z ostatnich lat.			
XV. } 68	<b>Wydatki z prawa patronatu i konkurencyi wynikłe</b> . . . . .	120	119	120
	<i>Do poz. 68.</i> Jak na rok 1902.			

# Krajowy zakład dla obłąkanych na Kulparkowie. Dochody.

Liczba rubryki i pozycji	Poszczególne	Wniosek na rok 1903.	Wyni- kłość z roku 1901.	Kwota uchwa- lona na rok 1902.
K o r o n y				
<b>DOCHODY.</b>				
<b>I.</b>	<b>Odsetki od kapitałów.</b>			
1	a) 4% od oblig. prop. imiennej wartości 2.850 zł. = 5.700 K. . . . . 228 K.			
	b) 4% od litów gal. Banku krajowego imiennej wartości 1.000 zł. = 2.000 K. . . . . 80 „	308	460	460
	Suma rubryki I.	308	460	460
	<i>Do poz. 1.</i> Preliminuje się o 152 K. mniej jak na r. 1902, ponieważ część efektów spieniężono na zakupno realności przytykającej do zakładu. (LW. 17.037/902).			
<b>II</b>	<b>Dodatki.</b>			
2	Od c. k. Skarbu relutum za drzewo opałowe . . . . .	1.200	1.234	1.200
3	Od kasy miejskiej na utrzymanie drogi publicznej z Kul- parkowa do Lwowa . . . . .	200	200	200
	Suma rubryki II.	1.400	1.434	1.400
	<i>Do poz. 2 i 3.</i> Preliminuje się jak na rok 1902.			
<b>III.</b>	<b>Dochody z dóbr.</b>			
4	Dochód z gospodarstwa rolnego, z chowu trzody, kro- wiarni i rzezi wołów . . . . .	32.200	31.477	32.060
5	Dochód z ogrodów . . . . .	3.000	2.222	2.850
	Suma rubryki III.	35.200	33.699	34.910
	<i>Do poz. 4 i 5.</i> Wstawia się wogóle kwotę 35.200 K. a to na podstawie osobnego prelim. folwarku zakładu .			
<b>IV.</b>	<b>Zwroty kosztów leczenia.</b>			
6	Od funduszu krajowego galicyjskiego . . . . .	380.000	391.584	370.000
7	Od samopłacących . . . . .	60.000	67.313	60.000
8	Od funduszków obokrajowych i innych publicznych . . . . .	2.500	1.882	3.000
	Suma rubryki IV.	442.500	460.779	433.000

**Dochody. Krajowy zakład dla obłąkanych na Kulparkowie.**

Liczba rubryki i pozycji	Poszczególności	Wniosek na rok 1903.	Wyni- kłość z r. 1901.	Kwota uchwa- lona na r. 1902.
K o r o n y				
	<p><i>Do poz. 6.</i> Dochody wynosiły: w r. 1899 382.808 K., w r. 1900 393.876 K., w r. 1901 391.584 K. raz m 1,168.268 K. przeciętnie 389.422 K. Preliminuje się kwotę 380.000. K. zatem więcej o 10.000 K. jak na rok 1902.</p> <p>" " 7. Dochody wynosiły: w r. 1899 57.054 K., w r. 1900 69.600 K., w r. 1901 67.314 K. razem 193.968 K., przeciętnie 64.656 K. Wstawia się jak na rok 1902 uchwaloną kwotę 60.000 K.</p> <p>" " 8. Dochody wynosiły: w r. 1899 4.921 K., w r. 1900 2 867 K., w r. 1901 1.882 K., razem 9.670 K. przeciętnie 3.223 K. Preliminuje się z uwagi na wynik dwóch ostatnich lat kwotę 2.500 K. zatem mniej o 500 K. jak na rok 1902.</p>			
V.	<b>Rozmaite.</b>			
9	Zwroty z zarobku chorych w myśl §. 22. statutu . . . . .	740	684	740
10	Zwroty zaległych kosztów przywozu i odstawienia . . . . .	2 000	1.902	2.000
11	Zwroty zaliczek udzielonych na płace . . . . .	2 600	2.447	2.600
12	Przypadkowe: a) ze sprzedaży rzeczy z użytku wydzielonych . . . . .	300	297	300
	b) depozyta po zmarłych . . . . .	200	454	200
	c) inne drobne nieprzewidziane . . . . .	40	34	40
	Suma rubryki V. . . . .	5.880	5.818	5.880
	<i>Do poz. 9 -12.</i> Preliminuje się jak na rok 1902.			



Alegat do projektu preliminarza krajowego zakładu dla obłąkanych na Kulparkowie  
Rubr. VIII. poz. 46—49 wydatków i rubr. III. poz. 4—5 dochodów.

---

# Projekt budżetu

folwarku zakładu kulparkowskiego

na rok

1903.

Sporządzony w myśl uchwały Wysokiego Sejmu z d. 27. listopada 1890 r.

LW. 51.557|1902.

---

Wydatki.

## Folwark zakładu kulparkowskiego.

Liczba rubryki i pozycyi	P o s z c z e g ó l n i e n i e	Wniosek na rok 1903	Wyni- kłość z roku 1901	Kwota uchwa- lona na rok 1902
		K o r o n y		
<b>WYDATKI.</b>				
I.	<b>Na gospodarstwo rolne, krowiarnię, trzodę chlewną i woły.</b>			
1	Płace i zasługi:			
	a) Dozorca gospodarczy:			
	α) płaca . . . . .	360 K.		
	β) wikt z pieczywem . . . . .	550 "		
	γ) gratyfikacya . . . . .	40 "		950 K.
	b) Służba 3 dziewczki:			
	α) płaca po 120 K. . . . .	360 K.		
	β) wikt z pieczywem po 230 K. . . . .	690 "		
	γ) gratyfikacya dla powyższej słu- żby i dojarek . . . . .	120 "	1.170 "	2.120
2	Zarobek robotników:			
	a) zajętych przy roli . . . . .	750 K.		
	b) zajętych w krowiarni . . . . .	150 "		900
3	Zakupno nasion . . . . .			1.000
4	Zakupno nawozu (nawóz własny) . . . . .			—
5	Zakupno karmy . . . . .			8.000
6	Zakupno ściółki (z sienników) . . . . .			120
7	Zakupno krów w miejsce wybrakowanych . . . . .			4.000
8	Zakupno wołów roboczych . . . . .			4.000
9	Zakupno trzody chlewnej . . . . .			5.500
10	Utrzymanie maszyn i narzędzi rolniczych . . . . .			360
	Suma rubryki I. . . . .	26.000	24.285	26.000
II.	<b>Na ogród warzywny.</b>			
11	Utrzymanie ogrodnika i pomocnika:			
	a) płaca 360 K. i 240 K. . . . .	600 K.		
	b) wikt z pieczywem 550 K. i 230 K. . . . .	780 "		
	c) gratyfikacya 40 K. i 20 K. . . . .	60 "		1.440
12	Płaca robotnika dziennego i robocizna wołów . . . . .			1.000
13	Zakupno nasion . . . . .			200
14	Zakupno nawozu (nawóz własny). . . . .			—
15	Reparacya sprzętów, narzędzi i różne drobne . . . . .			100
	Suma rubryki II. . . . .	2.740	2.209	2.250
III. } 16	Podatek gruntowy z ekwiwalentem . . . . .	200	160	150
IV. } 17	Askuracya budynków gospodarczych i krescency od ognia i nieprzewidziane wydatki . . . . .	160	165	160

# Folwark zakładu kulparkowskiego.

**Dochody.**

Liczba rubryki i pozycyi	Poszczególności	Wniosek na rok 1903.	Wyni- kłość z roku 1901.	Kwota uchwa- lona na rok 1902.
		K o r o n y		
<b>DOCHODY.</b>				
I.	<b>Z gospodarstwa rolnego etc.</b>			
1	Ze sprzedaży ziemiopłodów :			
	owsa           około 80 ctr. mtr. po 12 K. — gr. 960 K.			
	słomy owsianej " 100 " " po 2 " — " 200 "			
	siana           " 600 " " po 3 " — " 1.800 "			
	paszy zielonej " 2000 " " po — " 40 " 800 "			
	buraków       " 800 " " po 1 " 40 " 1.120 "			
	kartofli       " 400 " " po 3 " — " 1.200 "	6.080		
2	Ze sprzedaży mleka około 700 hktl. po 14 gr. za litr .	9.800		
3	"           "    lub rzezi krów wybrakowanych .	3.000		
4	"           "    "    cieląt .	520		
5	"           "    "    wołów .	4.200		
6	"           "    "    trzody .	8.600		
	Suma rubryki I.	32 200	31.477	32.060
II.) 7)	<b>Ze sprzedaży warzyw i owoców</b>	3.000	2.222	2.850
<b>SUMARYUSZ.</b>				
<b>WYDATKI.</b>				
I. 1-10	Na gospodarstwo rolne etc.	26.000	24.285	26.000
II. 11-15	Na ogród warzywny .	2.740	2.209	2.250
III. 16	Podatek gruntowy z ekwiwalentem	200	160	150
IV. 17	Asekuracja od ognia i nieprzewidziane	160	165	160
	Suma wydatków	29.100	26.819	28.560
<b>DOCHODY.</b>				
I. 1-6	Z gospodarstwa rolnego etc.	32.200	31.477	32.060
II. 7	Z ogrodu warzywnego	3.000	2.222	2.850
	Suma dochodów	35.200	33.699	34.910
<b>Zestawienie.</b>				
	Dochody .	35.200	33.699	34 910
	W porównaniu z wydatkami	29.100	26.819	28.560
	Preliminuje się <b>czysty dochód</b>	<b>6.100</b>	<b>6.880</b>	<b>6.350</b>

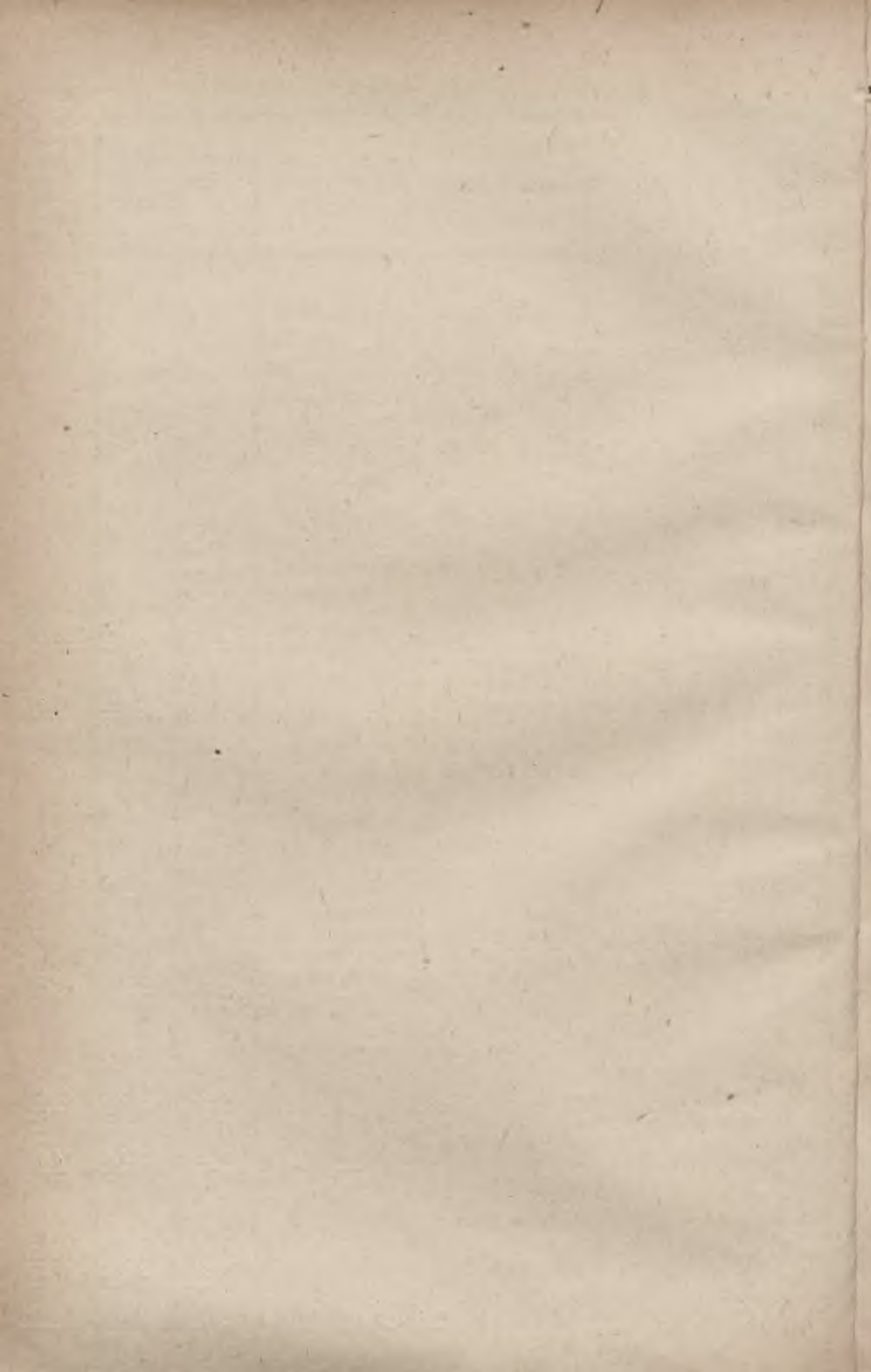

LW. 72.761/1902.  
Alegat E. do sprawozdania Wy-  
działu krajowego o budżecie kra-  
jowym na rok 1903.

**Lit. E.**

**Krajowy szpital św. Łazarza w Krakowie.**

---

**PRELIMINARZ**

na rok

**1903.**

LW. 51.137/1902.

## Wydatki. Krajowy szpital św. Łazarza w Krakowie.

Liczba		SUMARYUSZ	Wniosek na rok 1903.					Wyni- kłość z roku 1901.	Kwota uchwa- lona na rok 1902.
rubryki	pozywi		Fundusz				Razem		
			cho- rych	po- łożnic	syfility- cznych	obłą- kanych			
			K o r o n y						
<b>WYDATKI.</b>									
I.	1-22	Płace i emolumenta etatowe	45.727	7.975	13.326	13.736	80.764	76.100	79.938
II.	23-30	Koszta utrzymania osób nie- etatowych	35.077	6.000	10.936	16.678	68.691	71.307	66.391
III.	31-41a	Pensye i emerytury	5.646	1.611	3.708	1.637	12.602	13.519	13.072
IV.	42-49g	Zaopatrzenia, odstawnne i dary z łaski	966	131	566	249	1 912	2.652	2 632
V.	50	Odprawy i spłaty kwarta- łów pośmiertnych	50	10	21	19	100	—	100
VI.	51-52	Remuneracye i zapomogi	3.000	600	1.260	1.140	6.000	6.000	6.000
VII.	53-63	Koszta gospodarcze:							
		{ 1. zwyczajne	105.013	21 009	43.529	39.419	208.970	207.510	207 470
		{ 2. <b>nadzwyczajne</b>	<b>1.653</b>	—	—	<b>1.323</b>	<b>2.976</b>	—	<b>400</b>
VIII.	64-70	Koszta sanitarne:							
		{ 1. zwyczajne	17.592	3.398	7.237	6.457	34.684	46.963	32.084
		{ 2. <b>nadzwyczajne</b>	<b>2.300</b>	—	—	—	<b>2.300</b>	<b>142</b>	<b>300</b>
IX.	71	Koszta kancelaryjne	1.150	230	483	437	2.300	2.347	2.200
X.	72	Koszta kapliczne:							
		{ 1. zwyczajne	432	86	181	165	864	906	864
		{ 2. <b>nadzwyczajne</b>	—	—	—	—	—	<b>2.978</b>	<b>2 120</b>
XI.	73-76	Utrzymanie budynków:							
		{ 1. zwyczajne	5.600	1.120	2.352	2.128	11.200	10.513	10.900
		{ 2. <b>nadzwyczajne</b>	<b>200</b>	<b>100</b>	<b>210</b>	<b>190</b>	<b>1.000</b>	<b>3.935</b>	<b>4 200</b>
XII.	77	Podatki i daniny	2.686	—	—	—	2.686	2.255	2.348
XIII.	78-80	Rozmaite	2.016	266	558	506	3.346	3.539	3.346
XIV.	81	Zapomogi dla położnic	—	6.200	—	—	6.200	—	6.400
XV.	82	Koszta utrzymania dzieci zrodzonych na bezpłat- nym oddziale położnic	—	1.200	—	—	1.200	1.228	1.200
XVI.	83-84	Koszta utrzymania mamek i dzieci w szpitalu św. Ludwika i w Łotzowie							
		{ 1. zwyczajne	32.000	14.600	—	—	46.600	44.799	44.600
		{ 2. <b>nadz yczajne</b>	—	<b>2.400</b>	—	—	<b>2.400</b>	—	—
XVII.	85-87	Zapisy	214	—	—	—	214	214	214
XVIII.	88	Wydatki konkurencyjne	100	—	—	—	100	47	100
XIX.	89	Dyety, koszta podróży i różne inne	200	—	—	—	200	226	200
		Razem { 1. zwyczajne	257.469	64.436	84.157	82.571	488.633	490 125	480 059
		{ 2. <b>nadz yczajne</b>	<b>4.453</b>	<b>2.500</b>	<b>210</b>	<b>1.513</b>	<b>8.676</b>	<b>7.055</b>	<b>7.020</b>
		Suma wydatków	261.922	66.936	84.367	84.084	497.309	497.180	487.079
<b>DOCHODY.</b>									
I.	1-3	Odsetki od kapitałów	36.132	2.747	430	270	39.579	40.083	39.984
II.	4-11	Dochody z dóbr i realności	22.821	695	31	29	23.576	23.398	23.744
III.	12-14	Zwroty kosztów leczenia	229.000	45.800	96.180	87.020	458.000	452.429	467.000
IV.	15-16	Dochody rozmaite	1.500	60	126	114	1.800	1.456	1.800
V.	17-18	Zwroty od c. k. Skarbu Pań- stwa	—	1.600	2.000	—	3.600	1.600	3.600
		Suma dochodów	289.453	50.902	98.767	87.433	526.555	518.966	536.128
		w porównaniu z wydatkami	261.922	66.936	84.367	84.084	497.309	497.180	487.079
		okazuje się: <b>nadwyżka</b>	<b>27.531</b>	—	<b>14.400</b>	<b>3.349</b>	<b>45.280</b>	<b>21.786</b>	<b>49 049</b>
		<b>niedobór</b>	—	<b>16.034</b>	—	—	<b>16.034</b>	—	—
		W ogóle <b>nadwyżka</b>	—	—	—	—	<b>29.246</b>	21.786	49.049

# Krajowy szpital św. Łazarza w Krakowie.

## Porównanie sumaryczne

kwot preliminowanych na r. 1903 z uchwalonemi na r. 1902.

<i>Wydatki</i> preliminowane na rok 1903 wynoszą . . . . .	497.309 K.	
„ uchwalone „ „ 1902 „ „ . . . . .	487.079 „	
preliminuje się zatem na rok 1903 <i>więcej</i> o kwotę . . . . .		10.230 K.

a mianowicie:

w rubr. I. ogółem <i>więcej</i> o . . . . .	826 K.	
„ „ II. „ „ „ . . . . .	2.300 „	
„ „ III. „ <i>mniej</i> „ . . . . .	470 K.	
„ „ IV. „ „ „ . . . . .	720 „	
„ „ VII. „ <i>więcej</i> „ . . . . .	4.076 K.	
„ „ VIII. „ „ „ . . . . .	4.600 „	
„ „ IX. „ „ „ . . . . .	100 „	
„ „ X. „ <i>mniej</i> „ . . . . .	2.120 „	
„ „ XI. „ „ „ . . . . .	2.900 „	
„ „ XII. „ <i>więcej</i> „ . . . . .	338 „	
„ „ XIV. „ <i>mniej</i> „ . . . . .	200 „	
„ „ XVI. „ <i>więcej</i> „ . . . . .	4.400 „	

Razem *więcej* o 16.640 K. *mniej* o 6.410 K.

Z porównania *więcej* j. w. o 10.230 K.

<i>Dochody</i> preliminowane na rok 1903 wynoszą. . . . .	526.555 K.	
„ uchwalone „ „ 1902 „ „ . . . . .	536.128 „	
preliminuje się zatem na r. 1903 <i>mniej</i> o kwotę . . . . .		9.573 K.

a mianowicie:

w rubr. I. ogółem <i>mniej</i> o . . . . .	405 K.
„ „ II. „ „ „ . . . . .	168 „
„ „ III. „ „ „ . . . . .	9.000 „

Razem *mniej* o kwotę 9.573 K.

Wynik zatem na rok 1903 jest *mniej korzystny* o kwotę . . . . . 19.803 K.  
a zgodny z różnicą nadwyżek obu lat.

## Uwaga do preliminarza wogóle.

Wysoki Sejm uchwałą z dnia 25. listopada 1889 roku postanowił, aby rozdział dochodów i wydatków wspólnych przeprowadzano na podstawie dzielnika, którym ma być ilość dni leczenia. Na rok 1903 przyjęto przypuszczalną ilość dni leczenia a to:

dla funduszu I. chorych . . . . .	131.000 dni czyli	50%
„ „ II. położnic . . . . .	26.000 „ „	10%
„ „ III. syfilitycznych . . . . .	56.000 „ „	21%
„ „ IV. obłąkanych . . . . .	50.000 „ „	19%
Razem . . . . .	263.000 dni czyli	100%

i wedle tego dzielnika uskuteczniiono rozdział wszystkich wspólnych dochodów i wydatków niniejszego preliminarza.

Ilość dni leczenia 263.000 przyjęto na podstawie przecięcia z ostatnich trzech lat a mianowicie było dni leczenia: w roku 1899—269.035, w roku 1900—261.664, w roku 1901—259.232 razem 789.931 dni, przeciętnie 263.300 dni.

## Wydatki. Krajowy szpital św. Łazarza w Krakowie.

Liczba rubryki i pozycji	Poszczególnienie	Wniosek na rok 1903.				Razem	Wyni- kłość z roku 1901.	Kwota uchwa- lona na rok 1902.
		F u n d u s z						
		cho- rych	położ- nie	syfility- cznych	obłą- kanych			
K o r o n y								
<b>WYDATKI.</b>								
I	<b>Place i emolumenta etatowe.</b>							
1	Dyrektor: a) płaca . 3.200 K. b) dodatek osobisty 2.000 „ c) 2 dodatki pięcioletnie po 600 K. . 650 „ d) relut. za mieszk. 1.200 „	3.525	705	1.480	1.340	7.050	7.000	7.000
2	5 prymaryuszów: a) płaca po 2.400 K. 12.000 K. b) dodatki pięciolet- nie po 400 K. . 3.200 „	9.200	—	2.400	3.600	15.200	14.863	16.027
3	2 profesorów jako prymaryuszów dla okulistyki i położnictwa po . 1.300 K	1.300	1.300	—	—	2.600	2.600	2.600
4	7 sekundaryuszów I. kl. po 1.400 „	5.600	1.400	1.400	1.400	9.800	9.800	9.800
5	7 „ II. „ 1.200 „	6.000	—	1.200	1.200	8.400	8.267	8.400
6	3 praktykant., adjutum „ 600 „	1.800	—	—	—	1.800	1.800	1.800
7	Akuszerka: a) płaca . 800 „ b) wikt II. klasy . 510 „	—	1.310	—	—	1.310	1.310	1.310
8	Aptekarz: a) płaca. . 1.600 K. b) dodatek osobisty 400 „ c) 3 dodatki pięcio- letnie po 200 K. 600 „ d) dodatek na mie- szkanie . 400 „	1.500	300	630	570	3.000	3.000	3.000
9	Prosektor, płaca . 800	800	160	336	304	1.600	1.600	1.600
10	Chemik patologii, płaca . 700	700	140	294	266	1.400	1.400	1.400
11	Kapelan: a) płaca . 1.200 K. b) dodatek na mie- szkanie . 400 „	800	160	336	304	1.600	1.600	1.600
12	Rządca: a) płaca . 2.400 K. b) dodatek osobisty 120 „ c) 2 dodatki pięcio- let. po 400 K. . 800 „ d) wikt I. klasy . 800 „	2.060	412	865	783	4.120	4.120	4.120
13	2 oficyałów: a) płaca po 2.000 K. 4.000 K. b) dodatki aktyw- ne po 300 K. . 600 „ c) dodatki pięciol. 300 K. . 786 „	2.693	539	1.131	1.023	5.386	4.900	4.921
14	2 pisarzy: a) płaca po 1.200 K. 2.400 K. b) dodatki na mie- szkanie po 200 K. 400 „ c) 1 dodatek pięciol. z rocz. 200 K. . 124 „	1.462	292	614	556	2.924	2.800	2.800
15	Pisarz w izbie przyjęcia chorych: a) płaca . 1.200 K. b) wikt II. klasy (wzmocniony) . 720 „ c) dodatek pięcioletni 200 „ d) dodat. na mieszk. 200 „	1.160	232	487	441	2.320	2.130	2.200
	Do przeniesienia .	38.600	6.950	11.173	11.787	68.510	67.190	68.578



Krajowy szpital św. Łazarza w Krakowie. Wydatki.

Liczba rubryki i pozycji	Poszczególnienie	Wniosek na rok 1903.				Razem	Wynikłość z roku 1901.	Kwota uchwalona na rok 1902.
		Fundusz						
		chor-nych	poło-żnie	syfility-cznych	obłą-kanych			
K o r o n y								
I.	Z przeniesienia .	38.600	6.950	11.173	11.787	68 510	67.190	68.578
16	2 aplikantów: a) płaca po 1 000 K. 2.000 K. b) dodatek osobisty 190 ..	1.095	219	460	416	2.190	1.095	2.190
17	Maszynista: a) płaca . . . 1.100 K. b) relutum za wikt 720 ..	960	192	403	365	1.920	1.920	1.920
18	Dozorca domn: a) płaca . . . 1.200 K. b) 3 dodat. pięciol. po 100 K. . . 300 .. c) wikt II. kl. (wzmocniony) . . . 600 ..	1.050	210	441	399	2.100	1.977	2.096
19	Woźny: a) płaca . 1.000 .. b) dodat. na mieszk. 192 K. c) dodat. na ubiór . 100 ..	646	129	271	246	1.292	1.292	1.292
20	Odźwierny: a) płaca . 540 K. b) dodat. na mieszk. 192 .. c) wikt II. kl. (wzmocniony) . . . 600 .. d) dodatek na ubiór 100 ..	716	143	301	272	1.432	1.342	1.342
	Razem	43.067	7.843	13.049	13.485	77.444	74.816	77.418
21	Dodatek 10% do płac dla urzędników administr.	660	132	277	251	1.320	—	1.320
22	Zaliczki na płace . . . . .	2.000	—	—	—	2.000	1.284	1.200
	Suma rubr. I	45.727	7.975	13.326	13.736	80.764	76.100	79.938

Do poz. 3—11, 16, 17, 19 i 21. Jak na rok 1902.

- " " 1. Preliminuje się na II. dodatek pięcioletni od 1. grudnia 1903 kwotę 50 K.
- " " 2. Wstawia się mniej o 827 K. gdyż odpadły dodatki pięcioletnie zmarłego ś. p Dr. Zarewicza.
- " " 12. Preliminuje się wogóle jak na r. 1902, zaś pod lit. b) zmniejszono dodatek osobisty o 233 K., a natomiast wstawiono tę samą kwotę na uzupełnienie II. dodatku pięciolet.
- " " 13. Wstawia się więcej o kwotę 465 K. a to: na uzupełnienie II. dodatku pięcioletniego dla oficynała Zielińskiego 279 K., zaś na I. dodatek dla oficynała Szczepańskiego od 18. maja 1903 kwotę 186 K.
- " " 14. Preliminuje się więcej o 124 K. na I. dodatek pięcioletni dla pisarza Szwejkowskiego z rocznych 200 K. od 18. maja 1903.
- " " 15. Preliminuje się więcej o 120 K. na wzmocniony wikt II. kl., jaki pobierają funkcjonarysze innych zakładów krajowych.
- " " 18. Wstawia się więcej na uzupełnienie III. dodatku pięcioletniego o kwotę 4 K.
- " " 20. Preliminuje się na wzmocniony wikt II. kl. kwotę 600 K., zatem więcej o 90 K. jak na rok 1902.
- " " 22. Na zaliczki zwrotne z płac preliminuje się więcej o 800 K. jak na rok 1902, ponieważ dotychczasowy kredyt w stosunku do licznego personelu okazał się niedostateczny.

## Wydatki. Krajowy szpital. św Łazarza w Krakowie.

Liczba rubryki i pozycji	Poszczególnienie	Wniosek na rok 1903.				Razem	Wynikłość z roku 1901.	Kwota uchwalona na rok 1902.
		Fundusz						
		cho- rych	poło- żnie	syflity- cznych	obłą- kanych			
K o r o n y								
<b>II.</b>	<b>Koszta utrzymania osób nieetatowych.</b>							
23	18 Sióstr Miłosierdzia: a) płaca: α) 16 Sióstr oddziałow. po 160 K. 2.560 K. β) 2 Sióstr wspólnych po 160 K. 320 K. b) wikt: α) 18 Sióstr po 420 K. 7.560 „ β) 3 emerytek po 420 K. 1.260 „ γ) 4 postulan- tek po 420 K 1.680 „ c) pranie bielizny dla 25 Sióstr Miłos. po 22 K. 64 gr. 566 „	7.553	1.627	2.719	2.047	13.946	14.608	13.946
24	Pomocnik kapelana, płaca	400	80	168	152	800	800	800
25	Pomocnik aptekarza, płaca po 5 K. dziennie	913	182	383	347	1.825	1.825	1.825
26	Dyetaryusze: płaca 6 po 3 K. dziennie	3.285	657	1.380	1.248	6.570	7.665	6 570
27	Stypendyum dla akuszerki	—	240	—	—	240	240	240
28	Służba wyższa: a) płaca: α) 2 odźwiernych dla pawilo- nu chirurgicznego i oddziału obłąkanych po 312 K. 624 K. dodatek na ubiór dla tychże po 120 K. 240 „ β) stolarza . γ) 2 palaczy do maszyny pa- rowej po 470 K. i 350 K. δ) palacza do obsługi kalory- ferów w pawilonie chirurg. η) 2 nadzorców chorych po 360 K. . b) wikt: α) dla 7 osób po 330 K. . 2.310 K. β) II. klasy dla sto- larza . 510 „ c) dodatek na mieszkanie dla stolarza po 16 K. mies. . d) gratyfikacje z końcem roku	432	—	—	432	864	780	864
		250	50	105	95	500	441	500
		410	82	172	156	820	700	700
		350	—	—	—	350	317	350
		360	—	360	—	720	569	576
		1.410	282	592	536	2.820	2.600	2.820
		96	19	40	37	192	192	192
		120	24	50	46	240	—	240
	<i>Wydatki pozycji 28</i>	—	—	—	—	6.506	5.599	6.242
	Do przeniesienia	15 579	3.243	5.969	5.096	29.887	30.737	29.623

## Krajowy szpital św Łazarza w Krakowie. Wydatki.

Liczba rubryki i pozycji	Poszczególności	Wniosek na rok 1903.				Wynikłość roku 1901.	Kwota uchwalona na rok 1902.	
		Fundusz						
		chorych	położnic	syfilitycznych	obłąkanych			Razem
		K o r o n y						
II.	Z przeniesienia	15.579	3.243	5.969	5.096	29.887	30.737	29.623
29	Służba oddziałowa: a) płaca:							
	dla 4 dozorców po 240 K.	—	—	—	960	960		960
	9 " " 216 " <small>38 osób</small>	648	—	216	1.080	1.944		1.944
	12 " " 192 " <small>I. 3</small>	1.728	—	192	384	2.304		2.304
	12 " " 168 " <small>II. 3</small>	1.344	—	672	—	2.016		2.016
	4 dozorczyń " 216 " <small>III. 23</small>	—	—	—	864	864		864
	8 " " 192 " <small>IV. 3</small>	768	192	192	384	1.536		1.536
	7 " " 168 " <small>Dla oddziału</small>	336	168	168	504	1.176		1.176
	18 " " 144 " <small>I. 3</small>	1.728	432	—	432	2.592		2.016
	razem 74 osób.							
	b) wikt dla 74 osób po 220 K. rocznie	8.360	1.100	1.760	5.060	16.280		15.400
	c) bluzy dla 74 osób po 20 K.	760	100	160	460	1.480		1.400
	d) gratyfikacye z końcem roku	75	150	315	285	1.500		1.000
	<u>Wydatki poz. 29</u>	—	—	—	—	32.652	34.353	30.616
30	Służba wspólna:							
	a) płaca:							
	dla 3 parobk. po 240K. 720 K.	—	—	—	—	—		—
	11 " " 192 " 2.112 "	1.416	283	595	538	2.832		2.832
	razem 14 osób.							
	b) wikt dla 14 parobków po 220 K.	1.540	308	647	585	3.080		3.080
	c) bluzy dla 14 parobków	50	10	21	19	100		100
	d) gratyfikacye z końcem roku	70	14	29	27	140		140
	<u>Wydatki poz. 30</u>	—	—	—	—	6.152	6.217	6.152
	<u>Suma rubr. II.</u>	35.077	6.000	10.936	16.678	68.691	71.307	66.391

Do poz. 23 - 27 i 30. Preliminuje się jak na rok 1902 uchwalono.

" " 28 Wstawia się wogóle więcej o 264 K., a mianowicie: na podwyższenie płacy starszemu palaczowi do maszyny o 120 K., zaś dwóm nadzorcom chorych po 72 K. czyli 144 K. w celu pozyskania odpowiedniejszych osób.

" " 29. Preliminuje się w tej pozycji o 2.036 K., a to 1.536 K. na pomnożenie o 4 sług z powodu przepelnienia tego oddziału (L.W. 47 062/1902), z których 1. przypada na oddział chirurgiczny, zaś 3 na oddział obłąkanych. Wreszcie wstawiono, zamiast proponowanego przez dyrektora szpitala polepszenia płac służbie na gratyfikacye więcej o kwotę 500 K. jak na rok 1902.

III.	Pensye i emerytury.							
31	Bulikowska Izabela, wdowa po prymaryuszu	—	—	700	—	700	700	700
32	Bobrzyńska Zofia, wdowa po prymaryuszu	500	—	—	—	500	500	500
33	Nycz Karol, b. rządcą szpitala	1.512	302	635	575	3.024	3.024	3.024
34	Przybyłowa Magdalena, b. akuszerka	—	750	—	—	750	749	750
35	Wojechiechowski Wiktor, b. oficyał	870	174	365	331	1.740	1.740	1.740
36	Huczko Jan, b. odźwierny	254	51	107	96	508	508	508
	<u>Do przeniesienia</u>	3.136	1.277	1.807	1.002	7.222	7.221	7.222

## Wydatki. Krajowy szpital św. Łazarza w Krakowie.

Liczba rubryki i pozycji	Poszczególności	Wniosek na rok 1903.				Razem	Wyni- kłość z roku 1901.	Kwota uchwa- lona na rok 1902.
		F u n d u s z						
		cho- rych	poło- żnie	syfility- cznych	obłą- kanych			
K o r o n y								
III.	Z przeniesienia .	3.136	1.277	1.807	1.002	7.222	7.221	7.222
37	Rydel Helena, wdowa po pryma- ryuszu .	600	—	—	—	600	600	600
37a	Lesiecka Marya, 2-do voto Bau- manowa, wdowa po oficjale dodatek na wychowanie syna	—	—	—	—	—	120	90
38	Paszkowska Ksawera, wdowa po prymaryuszu dodatek na wychowanie 2-ch synów .	240	—	—	—	240	240	240
38a	Werner Franciszek, były oficjał (zmarł) .	—	—	—	—	—	1.280	1.280
39	Harajewicz Ludwika, wdowa po b. dyrektorze	700	140	294	266	1.400	1.400	1.400
40	Gergiel Dominik, b. woźny .	520	104	218	198	1.040	1.040	1.040
41	Zarewicz Antonina, wdowa po prymaryuszu .	—	—	1.200	—	1.200	1.200	1.200
41a	Placer Marya, wdowa po leka- rzu (zmarła) .	—	—	—	—	—	418	—
41b	Cybulska Marya, wdowa po ma- szyniście 600 K. dodat. na wycho- wanie 6 dzieci 300 "	450	90	189	171	900	—	—
	<b>Suma rubr. III.</b> .	<b>5.646</b>	<b>1.611</b>	<b>3.708</b>	<b>1.637</b>	<b>12.602</b>	<b>13.519</b>	<b>13.072</b>
	<i>Do poz. 31 37 i 39 41. Jak na rok 1902.</i>							
	<i>" " 37a) i 38a). Nic się nie preliminuje z powodu iż ustaje prawo pobie- rania dodatku na wy- chowanie z d. 30. wrze- śnia 1902, tudzież z po- wodu śmierci emeryta.</i>							
	<i>" " 41b). Wstawia się no- wo przyznaną statutową emeryturę i dodatek na wychowanie dzieci dla wdowy po maszyniście zmarłym dnia 19. wrze- śnia 1902. (LW. 68.017 i 71.989/1902).</i>							
IV.	<b>Zaopatrzenia, odstawnie i dary z łaski.</b>							
42	Kudas Regina, była dozorczyńi	—	—	146	—	146	146	146
43	Flasińska Fel., wdowa po pisarzu	150	30	63	57	300	300	300
44	Dudek Marya, wdowa po ga- zowniku	60	12	25	23	120	120	120
45	Tekielska Julia, b. dozorczyńi	—	—	146	—	146	146	146
	Do przeniesienia .	210	42	380	80	712	712	712

# Krajowy szpital św. Łazarza w Krakowie.

**Wydatki.**

Liczba rubryki i pozycji	Poszczególnienie	Wniosek na rok 1903.					Wynikłość z roku 1901.	Kwota uchwalona na rok 1902.
		Fundusz				Razem		
		cho-rych	poło-żnie	syfility-ecznych	obłą-kanych			
K o r o n y								
IV.	Z przeniesienia .	210	42	380	80	712	712	712
46	Moskalik Andrzej, b. maszynista	360	72	151	137	720	720	720
47	Wicherek Maryanna, b. posługaczka, stałe zaopatrzenie	120	—	—	—	120	120	120
48	Bachut Tekla b. posługaczka .	192	—	—	—	192	—	192
49	Major Anna b. praczka .	84	17	35	32	168	—	168
49a	Skibska Marya, wdowa po dyetar., jednoraz. zapomoga .	—	—	—	—	—	200	—
49b	Stroińska Stefania córka b. aptekarza jednorazowa zapomoga	—	—	—	—	—	200	200
49c	Głowacka Marya, wdowa po dyetar. jednoraz. zapomoga .	—	—	—	—	—	200	—
49d	Flasińska Felicja, wdowa po pi-sarzu; jednoraz. zapomoga	—	—	—	—	—	200	—
49e	Suchoń Aniela, wdowa po odź-wiernym, jednorazowa za-pomoga .	—	—	—	—	—	300	300
49f	Kudłek Elżbieta, wdowa po po-sługaczu, jednorazowa zapo-moga	—	—	—	—	—	—	120
49g	Przybyłowa Magdalena, b. aku-szerka zapomoga jednoraz.	—	—	—	—	—	—	100
	<b>Suma rubr. IV..</b>	<b>966</b>	<b>131</b>	<b>566</b>	<b>249</b>	<b>1 912</b>	<b>2.652</b>	<b>2.632</b>
	<i>Do poz. 42—49g). Preliminuje się zgodnie z kwotami na r. 1902 uchwalone-mi, z wypuszczeniem je-dnorazowych zapomóg.</i>							
V. 50.	<b>Odprawy i spłaty kwartałów pośmiertnych</b>	50	10	21	19	100	—	100
	<i>Do poz. 50. Jak na rok 1902.</i>							
VI.	<b>Remuneracye i zapomogi.</b>							
51	Dla funkcyonaryuszów szpital-nych	1.200	240	504	456	2.400	2.400	2.400
52	Dla bezpłatnych praktykantów lekarskich	1.800	360	756	684	3.600	3.600	3.600
	<b>Suma rubr. VI.</b>	<b>3.000</b>	<b>600</b>	<b>1.260</b>	<b>1.140</b>	<b>6.000</b>	<b>6.000</b>	<b>6.000</b>
	<i>Do poz. 51—52. Jak na r. 1902.</i>							



## Krajowy szpital św. Łazarza w Krakowie.

**Wydatki.**

Liczba rubryki i pozycji	Poszczególnienie	Wniosek na rok 1903.					Wynikłość z roku 1901.	Kwota uchwalona na rok 1902.
		Fundusz				Razem		
		cho-rych	poło-żnie	syfility-cznych	obłą-kanych			
K o r o n y								
VII.	Z przeniesienia	1. zwyczajne . . . . . 87.707	17.547	36.279	32.825	174.358	174.787	172.858
		2. nadzwyczajne . . . . . —	—	—	—	—	—	400
60	Utrzymanie pralni: a) opał, praczki, my- dło itp. . . . . 10.600 K. b) 2 Siostry Miłosier- dzia: α) płaca po 160 K. 320 K. β) wikt „ 420 „ 840 „ γ) pranie „ 22K.64gr.46 „ 1.206 „ c) pranie bielizny służby . . . . . 800 „	6.303	1.261	2 647	2.395	12.606	12.658	12.606
61	Bielizna, pościel i odzież: a) zakupno i naprawa: 1. zwyczajne . . . . . 8.000 2. nadzwyczajne . . . . . 1.653 b) 2 Siostry Miłosierdzia: α) płaca po 160 K. 320 K. β) wikt po 420 „ 840 „ γ) pranie po 22·64 „ 46 „ 1.206 K. c) utrzymanie 2 szwa- czek: α) płaca po 180 K. 360 K. β) wikt „ 220 „ 440 „ 800 „	8.000 1.653	1.600	3.360	3 040 1 323	16.000 2.976	15.712	16.000
62	Słoma do sienników . . . . . 500	1.003	201	403	399	2.006	2.121	2.006
63	Opłata za wodę z wodociągów miejskich (1m <sup>3</sup> po 20 gr.) . . . . . 1.500	500	100	210	190	1.000	1.552	1.000
	Razem { 1. zwyczajne . . . . . 105.013 2. nadzwyczajne . . . . . 1.653	105.013 1.653	21.009	43.529	39.419 1.323	208.970 2.976	207.510	207.470 400
	Suma rubr. VII.	106.666	21.009	43.529	40.742	211.946	207.510	207.870

Do poz. 53a) c). Wydatki wynosiły w r. 1899 113.913 K., w r. 1900 112.485 K., w r. 1901 111.310 K., razem 337.708 K., przeciętnie 112.569 K., koszt żywienia w I. kwartale 1902 wynosił za 1 dzień 44·2 gr., a pomnożywszy tę cyfrę przez przeciętną ilość dni leczenia 263.000, wyniesie roczny koszt kwotę 115.720 K., wstawia się zatem w zaokrągleniu jak na r. 1902 uchwaloną kwotę 116.000 K. Reszta pozycji bez zmiany. Ilość dni leczenia wynosiła w r. 1899—269.035, w r. 1900—261.664, w r. 1901—259.232.

„ „ 53d). Opał do kuchni kosztował w r. 1899—2.100 K. w r. 1900—2.715 K., w r. 1901 2.625 K., razem 7.440 K., przeciętnie 2.480 K., prelinuje się 2.500 K.

Do poz. 53c) i 54. Jak na rok 1902.

„ „ 53f). Pieczywo kosztowało w r. 1899—12.778 K., w r. 1900—11.688 K., w r. 1901 11.847 K., razem 36.313 K., p zeciętnie 12.104 K., wstawaia się jak na rok 1902 uchwaloną kwotę 12.000 K.

„ „ 53g). Wino kosztowało w r. 1899—2.882 K., w r. 1900—3.352 K., w r. 1901—4.482 K., razem 10.716 K., przeciętnie 3.572 K., prelinuje się z powodu wyższych cen wina

## Wydatki. Krajowy szpital św. Łazarza w Krakowie.

i większego zapotrzebowania kwotę 3.600 K., zatem więcej o 400 K. jak na rok 1902 uchwalono.

*Do poz. 55.* Opał kosztował w r. 1899 13.423 K., w r. 1900 16.567 K., w r. 1901 17.628 K., razem 47.618 K., przeciętnie 15 872 K., preliminuje się kwotą 15 000 K., zatem więcej o 1.000 K. jak na rok 1902 uchwalono.

” ” *56.* Koszt gazu wynosił w r. 1899 4.818 K., w r. 1900 5.886 K., w r. 1901 6.493 K., razem 17.197 K., przeciętnie 5.732 K., preliminuje się jak w latach poprzednich na gaz kwotą 5.000 K., zaś na oświetlenie naftą kwotą 3.400 K., zatem ogółem 8.400 K.

” ” *57.* Wydatki wynosiły w r. 1899 3 921 K., w r. 1900 4.062 K., w r. 1901 4.365 K., razem 12 348 K., przeciętnie 4.116 K., wstawia się jak na r. 1902 kwotą 4.000 K.

” ” *58 i 59.* Jak na rok 1902.

” ” *60.* Pranie kosztowało w r. 1899 9.723 K., w r. 1900 10.895 K., w r. 1901 10.600 K., razem 31.218 K., przeciętnie 10.406 K. preliminuje się z uwagi na wyniki lat ostatnich jak na r. 1902 uchwaloną kwotą 10.600 K., reszta pozycyi bez zmiany.

” ” *61.* Bielizna kosztowała w r. 1899 14.011 K., w r. 1900 13.929 K., w r. 1901 15.712 K., razem 43.652 K., przeciętnie 14.550 K., wstawia się z powodu podrożenia materyałów surowych jak na r. 1902 kwotą 16.000 K. jako wydatek zwyczajny. Na przerobienie i naprawę 180 zniszczonych materaców na oddziałach chirurgicznym i obłąkanych preliminuje się przez zarząd szpitala obliczoną kwotą 2.976 K. jako wydatek nadzwyczajny. (LW. 65.400 i 76.713/1902). Reszta pozycyi pozostaje bez zmiany.

” *62 i 63.* Zgodnie z kwotami na r. 1902 uchwalonemi.

Liczba rubryki i pozycyi	Poszczególności	Wniosek na rok 1903.					Wynikłość z roku 1901.	Kwota uchwalona na rok 1902.
		Fundusz				Razem		
		cho-rych	poło-żnie	syfility-ecznych	obłą-kanych			
K o r o n y								
VIII.	<b>Koszta sanitarne.</b>							
64	Lekarstwa . . . . .	4.800	960	2.016	1.824	9.600	12.882	9.000
65	Utrzymanie apteki:							
	a) opał . . . . . 250 K.							
	b) 2 Siostry Miłosierdzia:							
	α) płaca po 160 K. 320 K.							
	β) wikt po 420 „ 840 „							
	γ) pranie po 22 „							
	64 gr. . . . . 46 „ 1.206 K.							
	c) 2 laborantki:							
	α) płaca po 144 K. 288 K.							
	β) wikt po 220 „ 440 „ 728 K.	1.092	218	459	415	2.184	2.319	2.184
66	Laboratorium chem.-patologiczne	100	—	100	—	200	200	200
67	Potrzeby { 1. zwyczajne	10.000	2.000	4.200	3.800	20.000	28.766	18.000
	sanitarne: { 2. <b>nadzwyczajne</b> :							
	a) na zakupno nowego sterylizatora . . . . . 1.280 K.							
	b) na zak. stołu operac. 420 „	<b>1.700</b>	—	—	—	<b>1.700</b>	—	—
68	Przybory opatrunkowe	500	—	—	—	500	599	500
69	Instrumenta { 1. zwyczajne	900	180	378	342	1.800	1.888	1.800
	chirurgiczne: { 2. <b>nadzwyczajne</b> .	<b>600</b>	—	—	—	<b>600</b>	<b>142</b>	<b>300</b>
70	Koszta pogrzebowe	200	40	84	76	400	309	400
	Razem { 1. zwyczajne	17.592	3.398	7.237	6.457	34.684	46.963	32.084
	{ 2. <b>nadzwyczajne</b> .	<b>2.300</b>	—	—	—	<b>2.300</b>	<b>142</b>	<b>300</b>
	Suma rubr. VIII.	19.892	3.398	7.237	6.457	36.984	47.105	32.384



# Krajowy szpital św. Łazarza w Krakowie. Wydatki.

Do poz. 64. Lekarstwa kosztowały w r. 1899 6.937 K., w r. 1900 9.506 K., w r. 1901 12.882 K., razem 29.325 K., przeciętnie 9.775 K., preliniuje się z powodu zapotrzebowania droższych leków dla klinik kwotę 9.600 K., zatem więcej o 600 K. jak na r. 1902.

" " 65, 66, 68 i 70. Preliminuje się jak na rok 1902.

" " 67. Wydatki zwyczajne wynosiły w r. 1899 18.376 K., w r. 1900 20.189 K., w r. 1901 28.766 K., razem 67.331 K., przeciętnie 22.443 K., wstawia się z powodu podanego przy poz. 62. kwotę 20.000 K., zatem więcej o 2.000 K. jak na r. 1902.

Jako wydatek nadzwyczajny preliniuje się zgodnie z wnioskiem dyrektora szpitala:

a) na zakupno sterylizatora a w miejsce starego, zupełnie zniszczonego kwotę 1.280 K.

b) na zakupno nowego stołu operacyjnego dla oddziału chirurgicznego kwotę 420 K., czyli razem kwotę 1.700 K.

" " 69. Na wydatki zwyczajne preliniuje się jak na r. 1902 kwotę 1.800 K., zaś na uzupełnienie brukujących instrumentów wstawia się jako wydatek nadzwyczajny kwotę 600 K.

Liczba rubryki i pozycji	Poszczególności	Wniosek na rok 1903.				Wynikłość z roku 1901	Kwota uchwalona na rok 1902.	
		Fundusz						Razem
		cho-rych	poło-żnie	syfility-cznych	obłą-kanych	K o r o n y		
IX.	<b>Koszta kancelaryjne.</b>							
71	Druki, litografie, przybory do pisania, koszta insercyjne itp.	1.150	230	483	437	2.300	2.347	2.200
	<i>Do poz. 71.</i> Wydatki wynosiły w r. 1899 1.870 K., w r. 1900 2.332 K., w r. 1901 2.346 K., razem 6.548 K., przeciętnie 2 183 K., wstawia się ze względu na wynik dwóch ostatnich lat kwotę 2.300 K. t. j. o 100 K. więcej jak na r. 1902.							
X.	<b>Koszta kapliczne</b>							
72	a) Utrzymanie kościoła:							
	{ 1. zwyczajne . . . . .	250	50	105	95	500	500	500
	{ 2. <b>nadzwyczajne:</b>	—	—	—	—	<b>2.978</b>	<b>2.120</b>	
	b) 1 posługaczka							
	α) płaca 144 K.							
	β) wikt 220 „	182	36	76	70	364	406	364
	Razem: { 1. zwyczajne . . . . .	432	86	181	165	864	906	864
	{ 2. <b>nadzwyczajne</b> . . . . .	—	—	—	—	<b>2.978</b>	<b>2.120</b>	
	Suma rubr. X.	432	86	181	165	864	3 884	2.984
	<i>Do poz. 72.</i> Wstawia się jak na rok 1902.							

## Wydatki. Krajowy szpital św. Łazarza w Krakowie

Liczba rubryki i pozycji	Poszczególnienie	Wniosek na rok 1903.					Wynikłość z roku 1901.	Kwota uchwalona na rok 1902.
		Fundusz				Razem		
		cho-rych	poło-żnic	syfility-cznych	obłą-kanych			
K o r o n y								
XI.	<b>Utrzymanie budynków.</b>							
73	Konserwacje i reparacje: 1. zwyczajne . . . . .	4.000	800	1.680	1.520	8.000	7.926	8.000
	2. <b>nadzwyczajne</b> . . . . .	—	—	—	—	—	<b>3.935</b>	<b>4.200</b>
—	Na ułożenie dębowej posadzki w aptecze szpitalnej . . . . .	<b>500</b>	<b>100</b>	<b>210</b>	<b>190</b>	<b>1.000</b>	—	—
74	Utrzymanie wodociągów i maszyny parowej . . . . .	500	100	210	190	1.000	979	1.000
75	Asekuracja budynków i ruchomości . . . . .	500	100	210	190	1.000	728	1.000
76	Czyszczenie kominów . . . . .	600	120	252	228	1.200	880	900
	Razem { 1. zwyczajne . . . . .	5.600	1.120	2.352	2.128	11.200	10.513	10.900
	{ 2. <b>nadzwyczajne</b> . . . . .	<b>500</b>	<b>100</b>	<b>210</b>	<b>190</b>	<b>1.000</b>	<b>3.935</b>	<b>4.200</b>
	Suma rubr. XI. . . . .	6.100	1.220	2.562	2.318	12.200	14.448	15.100

Do poz. 73. Wydatki zwyczajne wynosiły w r. 1899 7.272 K., w r. 1900 7.810 K., w r. 1901 7.926 K., razem 23.008 K., przeciętnie 7.669 K., preliminuje się zaokrągloną przeciętną w kwocie 8.000 K. jak na r. 1902 uchwalono.

Na wydatki nadzwyczajne wstawia się kwotę 1.000 K. z powodu koniecznej potrzeby wymiany zniszczonej posadzki w aptecze szpitalnej.

„ „ 74 i 75. Jak na rok 1902 uchwalono.

„ „ 76. Preliminuje się więcej o 300 K. jak na r. 1902, a to z powodu zawarcia z przedsiębiorcą czyszczenia kominów nowej ugody, według której zmuszony był szpital dotychczasowe wynagrodzenie podwyższyć.

XII.	<b>Podatki i daniny.</b>							
77	a) z gruntów i realności szpitalnych . . . . .	210	—	—	—	210	153	210
	b) z dóbr w Prądniku czerw. . . . .	1.614	—	—	—	1.614	1.240	1.614
	c) ekwiwalent . . . . .	862	—	—	—	862	862	524
	Suma rubr. XII. . . . .	2.686	—	—	—	2.686	2.255	2.348

Do poz. 77. Preliminuje się więcej o 338 K. jak na rok 1902, z powodu wyższego wymiaru należności ekwiwalentowej.

Krajowy szpital św. Łazarza w Krakowie. Wydatki.

Liczba rubryki i pozycji	Poszczególne	Wniosek na rok 1903.					Wynikłość z roku 1901.	Kwota uchwalona na rok 1902.
		Fundusz				Razem		
		chorych	położnic	syfilitycznych	obłączanych			
K o r o n y								
XIII.	<b>Rozmalte.</b>							
78	Utrzymanie biblioteki lekarskiej	200	40	84	76	400	396	400
79	Książki i czasopisma dla chorych	100	20	42	38	200	214	200
80	Przypadkowe:							
	a) Ubezpiecz. służby od wypadków	50	10	21	19	100	119	100
	b) Ubezpieczenie służby na wypadek choroby	80	16	33	31	160	132	160
	c) 17. i 18. rata amortyzacyjna od pożyczki 12.000 K. na osuszenie gruntów w Tropiszowie po 342 K. 86 gr.	686	—	—	—	686	686	686
	d) zastępstwo chorych i urlopowanych funkcyjaryuszów	400	80	168	152	800	959	800
	e) koszty sądowe, portorya i inne nieprzewidziane	500	100	210	190	1.000	1.033	1.000
	Suma rubr. XIII.	2.016	266	558	506	3.346	3.539	3.346
	<i>Do poz. 78, 79 i 80. Jak na rok 1902.</i>							
XIV.	<b>Zapomogi dla położnic.</b>							
81	Dla położnic opuszczających wraz z dzieckiem bezpłatny oddział położnic	—	6.200	—	—	6.200	—	6.400
	<i>Do poz. 81. Wydatki ponoszone dawniej przez fundusz podrzutków wynosiły: w r. 1899 6.384 K., w r. 1900 6.312 K., w r. 1901 5.772 K., razem 18.468 K., przeciętnie 6.156 K., preliniuje się w zaokrągleniu 6.200 K. zatem mni je o 200 K. jak na r. 1902 uchwalono.</i>							
XV.	<b>Koszta utrzymania dzieci, zrodzonych na oddziale położnic.</b>							
82	Wynagrodzenie mamek za karmienie dzieci	—	1.200	—	—	1.200	1.228	1.200
	<i>Do poz. 82. Jak na rok 1902</i>							

Wydatki. Krajowy szpital św. Łazarza w Krakowie.

Liczba rubryki i pozycji	Poszczególnienie	Wniosek na rok 1903.				Razem	Wynikłość z roku 1901.	Kwota uchwalona na rok 1902.
		Fundusz						
		cho-rych	poło-żnie	syfility-cznych	obłą-kanych			
K o r o n y								
XVI.	<b>Koszta utrzymania matek i dzieci w szpitalu św. Ludwika i w Łobzowie.</b>							
83	Utrzymanie matek i dzieci ssących: 1. zwyczajne: a) w szpitalu św. Ludwika . . . . . 7.150 K. b) w Siostr Miłosierdzia w Łobzowie . . . . . 7.450 K. 2. <b>nadzwyczajne</b> . . . . .	—	14.600	—	—	14.600	12.799	12.600
		—	<b>2.400</b>	—	—	<b>2.400</b>	—	—
84	Ryczałt za leczenie i utrzymanie chorych dzieci w szpitalu św. Ludwika . . . . .	32.000	—	—	—	32.000	32.000	32.000
	Razem: { 1. zwyczajne . . . . . 2. <b>nadzwyczajne</b> . . . . .	32.000	14.600	—	—	46.600	44.799	44.600
		—	<b>2.400</b>	—	—	<b>2.400</b>	—	—
	Suma rubr. XVI.	32.000	17.000	—	—	49.000	44.799	44.600

Do poz. 83. 1) Wydatki wynosiły w r. 1899 12.392 K., w r. 1900 12.833 K., w r. 1901 12.799 K., razem 38.023 K., przeciętnie 12.674 K., preliniuje się w ogóle kwotę 14.600 K., t. j. więcej o 2.000 K., jak na rok 1902 z powodu nowo zawartej umowy ze szpitalem św. Ludwika i Siostrami Miłosierdzia w Łobzowie.

Do poz. 83. 2) Wskutek powyższej umowy z Siostrami Miłosierdzia w Łobzowie wstawia się na koszta urządzenia zakładu, jako wydatek nadzwyczajny (jodnorazowo) kwotę 2.400 K., (Lw. 83226/1902).

Do poz. 84. Jak na r. 1902.

XVII.	<b>Zapisy.</b>							
85	Szembeka na odprawian. Mszy św.	76	—	—	—	76	75	76
86	Wencła na obdzielanie rekonwalescentów . . . . .	58	—	—	—	58	58	58
87	Gałeckiego i Kłozowej na odprawianie Mszy św. . . . .	80	—	—	—	80	81	80
	Suma rubr. XVII.	214	—	—	—	214	214	214
	Do poz. 85—87. Jak na r. 1902.							
XVIII. } 88 }	<b>Wydatki z prawa patronatu i konkurencji wynikłe .</b>	100	—	—	—	100	47	100
	Do poz. 88. Jak na r. 1902.							
XIX.	<b>Dyety, koszta podróży i różne inne.</b>							
89	W sprawach funduszu jako właściciela dóbr . . . . .	200	—	—	—	200	226	200
	Do poz. 89. Jak na rok 1902.							

## Krajowy szpital św. Łazarza w Krakowie.

Dochody.

liczba rubryki i pozycji	Poszczególne	Wniosek na rok 1903.				Razem	Wyni- kłość z roku 1901.	Kwota uchwa- lona na rok 1902.
		Fundusz						
		cho- rych	poło- żnie	syfility- cznych	obłą- kanych			
K o r o n y								
<b>DOCHODY.</b>								
I.	<b>Odsetki od efektów, kapita- łów i fundacyj.</b>							
1	Od efektów:							
	a) 4 <sup>0</sup> / <sub>100</sub> od listów zastawnych galic. Towarzystwa kredyt. ziemsk. im. wart. 69.000 Kor. po strąceniu 1/2 <sup>0</sup> / <sub>100</sub> po- datku rentowego	2.714	32	—	—	2.746	—	2.718
	b) 4 1/2 <sup>0</sup> / <sub>100</sub> od list. zast. gal. Banku kraj. im. wart. 19.700 zł. = 39.400 K. . . . .	1.530	153	90	—	1.773	—	1.908
	c) 4 <sup>0</sup> / <sub>100</sub> od listów zast. gal. Banku kraj.:							
	α) już w posiadaniu majątku będących im. wart. 185.200 Kor. . . . .	6.560	800	48	—	7.408	—	7.412
	β) zakupić się mających za kapitał 17.593 K. 64 gr. zwrócony przez fund. kraj. im. wart. 18.000 Kor. . . . .	684	36	—	—	720	—	708
	d) 4 <sup>0</sup> / <sub>100</sub> od obligacji galic. fun- duszu propinacyjnego im. wart. 16.350 zł. = 32.700 K.	732	576	—	—	1.308	—	1.308
	e) 3·6 <sup>0</sup> / <sub>100</sub> od książeczki gal. Ban- ku krajowego opiekującej na 85 955 K. 93 g. . . . .	3.028	66	—	—	3.094	—	—
	<u>Dochody pozycji 1.</u>	—	—	—	—	17.049	13.772	14.054
	Od kapitałów:							
	a) 4 1/2 <sup>0</sup> / <sub>100</sub> od reszty przez fund. kraj. dłużnego kapitału w kwocie 435.297 K. 56 g.	18.548	1.040	—	—	19.588	21.071	20.346
	b) 4 <sup>0</sup> / <sub>100</sub> od kapitału przypadają- cego od kahału w Olkuszu	18	—	—	—	18	—	18
	c) od gotówki ułokowanej w fun- duszu kraj. 4 <sup>0</sup> / <sub>100</sub> od 3.100 K	80	44	—	—	124	2.436	2.761
	<u>Dochody pozycji 2.</u>	—	—	—	—	19.730	23.507	23.125
3	Od fundacyj:							
	a) Bienkowskiego . . . . .	353	—	—	—	353	—	353
	b) Dąbkowskiego . . . . .	386	—	—	—	386	—	391
	c) Gałęckiego . . . . .	38	—	—	—	38	—	38
	d) Kłozowej (mszalna) . . . . .	26	—	—	—	26	—	26
	e) Kłozowej (szpitalna) . . . . .	13	—	—	—	13	—	13
	f) Ligezy . . . . .	525	—	—	—	525	—	525
	<u>Do przeniesienia . . . . .</u>	35.235	2.747	138	—	38.120	37.279	38.525

## Dochody. Krajowy szpital św. Łazarza w Krakowie

Liczba rubryki i pozycji	Poszczególne	Wniosek na rok 1903.				Wyni- kłość z roku 1901.	Kwota uchwa- lona na rok 1902.	
		F u n d u s z						Razem
		cho- rych	poło- żnie	syfily- cznych	obłą- kanych			
		K o r o n y						
I.	Z przeniesienia . . . . .	35.235	2.747	138	—	38.120	37.279	38.525
3	g) Małeckiego . . . . .	186	—	—	—	186	—	186
	h) Pruskiego . . . . .	407	—	—	—	407	—	407
	i) Tarły . . . . .	132	—	88	26	246	—	246
	k) Wencła . . . . .	58	—	—	—	58	—	58
	l) Wolnych mularzy . . . . .	114	—	—	—	114	—	114
	m) Mszalna . . . . .	—	—	204	—	204	—	204
	n) Trzebieckiego . . . . .	—	—	—	244	244	—	244
	<i>Dochody pozycji 3.</i>	—	—	—	—	2.800	2.804	2.805
	<b>Suma rubr. I.</b>	<b>36.132</b>	<b>2.747</b>	<b>430</b>	<b>270</b>	<b>39.579</b>	<b>40.083</b>	<b>39.984</b>
	Do poz. 1—2. Preliminuje się wogóle mniej o 340 K. wedle faktycznego stanu efektów i kapitałów i z powodu niższej stopy procentowej od książeczek wkładowych.							
	" " 3. Preliminuje się mniej o 5 K. z powodu mniejszego dochodu fundacji ś. p. Dąbkowskiego.							
II.	<b>Dochody z dóbr i realności.</b>							
4	Czynsz dzierżawny z dóbr Tropiszowa w Król. Pol. 3.590 rubli a 2 K. 54 gr. . . . .	9.118	—	—	—	9.118	9.047	9.118
5	Czynsz dzierżawny z Prądnika czerwonego . . . . .	8.336	—	—	—	8.336	8.505	8.336
6	Czynsz emfiteutyczny z folwarku Przegini duchownej . . . . .	100	—	—	—	100	—	100
7	Czynsz za wynajęcie 3 sal dla c. k. kliniki syfilycznej . . . . .	1.100	—	—	—	1.100	—	1.100
	ryczałt za opał i oświetlenie . . . . .	500	—	—	—	500	—	500
8	Za mieszkanie z opałem asystenta przy c. k. szkole położnych . . . . .	240	—	—	—	240	240	240
9	Dochód z ogrodów szpitalnych . . . . .	3.320	680	—	—	4.000	3.776	4.200
10	Ryczałt od c. k. Rządu za odwożenie zwłok z kliniki na cmentarz . . . . .	75	15	31	29	150	230	150
11	Czynsz od c. k. Skarbu wojkowego za grunt na drogę w Prądniku Czerwonym . . . . .	32	—	—	—	32	—	—
	<b>Suma rubr. II.</b>	<b>22.821</b>	<b>695</b>	<b>31</b>	<b>29</b>	<b>23.576</b>	<b>23.398</b>	<b>23.744</b>

## Krajowy szpital św. Łazarza w Krakowie.

Dochody.

Do poz. 4—8 i 10. Wstawia się zgodnie z kwotami na r. 1902. uchwalonemi.

" " 9. Dochód wynosił w r. 1899 3.196 K., w r. 1900 4.255 K., w r. 1901 3.776 K., razem 11.227 K., przeciętnie 3.742 K., preliniuje się kwotę 4.000 K., zatem mniej o 200 K. jak na r. 1902 uchwalono.

" " 11. Wstawia się przypadający czynsz za wdzierżawiony grunt (411½%) na rozszerzenie drogi w Prądniku Czerwonym, wskutek umowy zawartej z c. k. Skarbem wojskowym na czas od 1. września 1901 do 31. sierpnia 1921 za rocznem wynagrodzeniem w kwocie 32 K. 41 gr. (LW. 20.157/1902).

Liczba rubryki i pozycji	Poszczególnienie	Wniosek na rok 1903				Razem	Wynikłość roku 1901.	Kwota uchwalona na rok 1902.
		Fundusz						
		cho-rych	poło-żnie	syfility cznych	obłą-kanych			
K o r o n y								
III.	<b>Zwroty kosztów leczenia.</b>							
12	Od funduszu krajowego galicyjskiego	185.000	37.000	77.700	70.300	370.000	366.630	380.000
13	Od samopłacących	28.500	5.700	11.970	10.830	57.000	56.817	56.000
14	Od funduszków obcokrajowych i innych publicznych	15.500	3.100	6.510	5.890	31.000	28.982	31 000
	Suma rubr. III.	229.000	45.800	96.180	87.020	458.000	452.429	467.000

Do poz 12. Dochody wynosiły w r. 1899 364.038 K., w r. 1900 381.925 K., w r. 1901 366.630 K., razem 1,112 593 K., przeciętnie 370.864 K., preliniuje się z uwagi na wynik roku ostatniego 370.000 K., zatem mniej o 10.000 K. jak na rok 1902 uchwalono.

" " 13. Dochody wynosiły w r. 1899 58.928 K., w r. 1900 57.101 K., w r. 1901 56.817 K., razem 172.846 K., przeciętnie 57.615 K., wstawia się kwotę 57.000 K., zatem więcej o 1.000 K. jak na rok 1902 uchwalono.

" " 14. Dochody wynosiły w r. 1899 35.450 K., w r. 1900 33.443 K., w r. 1901 28.982 K., razem 97.875 K., przeciętnie 32.625 K., z uwagi na wynik roku ostatniego preliniuje się jak na r. 1902 kwotę 31.000 K.

IV. } 15	<b>Dochody rozmaite</b>	300	60	126	114	600	532	600
	Do tego:							
16	Zwrot dawniejszych zaliczek na płać	1.200	—	—	—	1.200	924	1.200
	Suma rubr. IV.	1.500	60	126	114	1.800	1.456	1.800
	<i>Do poz. 15 i 16. Jak na r. 1902.</i>							

**Dochody. Krajowy szpital św. Łazarza w Krakowie.**

Liczba rubryki i pozycji	Poszczególnienie	Wniosek na rok 1903.				Wyni- kłość z roku 1901.	Kwota- uchwa- lona na rok 1902.	
		Fundusz						Razem
		cho- rych	położ- nie	syfility- cznych	obla- kanych			
K o r o n y								
V.	<b>Zwroty od c. k. Skarbu Państwa.</b>							
17	Zwrot nadwyżki wynikłej za le- czenie chorych według nor- my klinicznej w c. k. szkole położnych	—	1.600	—	—	1.600	1.00	
18	Zwrot nadwyżki wynikłej za le- czenie chorych według nor- my klinicznej w c. k. klinice syfilitycznej	—	—	2.000	—	2.000	2.000	
	Suma rubr. V.	—	1.600	2.000	—	3.600	3.600	
	<i>Do poz. 17 i 18. Preliminuje się zgodnie z wnioskiem dy- rektora szpitala jak na r. 1902 uchwalono.</i>							



LW. 72.761|1902.  
Alegat F. do sprawozdania Wy-  
działu krajowego o budżecie kra-  
jowym na rok 1903.

**Lit. F.**

**Fundusz podrzatków w Krakowie.**

---

**PRELIMINARZ**

na rok

**1903.**

LW. 51.137|1902.

## Wydatki. Fundusz podrzutek w Krakowie.

Liczba		Poszczególnienie	Wniosek na rok 1903.	Wyni- kłość z roku 1901.	Kwota uchwa- lona na rok 1902.
rubryki	pozycyi				
<b>WYDATKI.</b>					
I.		<b>Place urzędników.</b>			
	1	Funkcyonaryusze szpitala za czynności przy tym funduszu . . . . .	100	100	100
II.		<b>Potrzeby kancelaryjne.</b>			
	2	Druki, przybory do pisania i inne . . . . .	40	40	40
III.		<b>Remuneracye.</b>			
	3	Za gorliwe pielęgowanie dzieci . . . . .	40	48	40
IV.		<b>Koszta utrzymania podrzutek.</b>			
	4	Za utrzymanie dzieci przyjętych na mocy ustawy z 10. maja 1873 (Art. V.) w miarę własnych funduszów . . . . .	3,294	2,834	3,301
V.	5	<b>Koszta leczenia dzieci</b> . . . . .	20	—	20
VI.		<b>Rozmaite.</b>			
	6	Koszta pogrzebowe, podróży i inne . . . . .	100	140	100
<b>Ogólna suma wydatków</b>			<b>3.594</b>	<b>3.162</b>	<b>3 601</b>
<b>Wyjaśnienia.</b>					
Do poz. 1, 2, 3, 5 i 6. Preliminuje się jak na r. 1902.					
" " 4. Wstawia się mniej o 7 K. jak na rok 1902 stosownie do dochodów własnych tego funduszu.					
* <b>Uwaga:</b> Podana wynikłość z r. 1901 różni się od odnośnego zamknięcia rachunków o kwotę 6.210 K. t. j. o zapomogi dla położnic wypłacone w kwocie . . . . . 5.772 K. i o nadwyżkę dochodów oddaną do majątku zarodowego . . . . . 438 "					
<b>Razem j. w. 6.210 K.</b>					

# Fundusz podrzutków w Krakowie.

**Dochody.**

Liczba		Poszczególne	Wniosek na rok 1903	Wyni- kłość z roku 1901	Kwota uchwa- lona na rok 1902
rubryki	pozycyi				
<b>K o r o n y</b>					
<b>DOCHODY.</b>					
I.		<b>Odsetki od efektów, kapitałów i fundacyi.</b>			
	1	Od efektów:			
		a) 4 <sup>0</sup> / <sub>100</sub> listy zastawne gal. Banku kraj. zostające w posiadaniu 27.600 K. . . . . 1.104 K.			
		4 <sup>0</sup> / <sub>100</sub> listy zastawne gal. Banku kraj. zakupić się mające za kapitał 934 K. 24 gr. przez fundusz krajowy do zwrotu przypadający 900 K. . . . . 36 „	1.140	1.139	1.180
		b) 4 <sup>1</sup> / <sub>2</sub> <sup>0</sup> / <sub>100</sub> listy zastawne gal. Banku krajowego 5.400 zł. = . . . . . 10.800 K. — gr.	486	549	540
		c) 4 <sup>0</sup> / <sub>100</sub> obligacye gal. funduszu propinacyjnego 6.950 zł. = . . . . . 13.900 „ — „	556	556	556
		d) 4 <sup>0</sup> / <sub>100</sub> listy zastawne gal. Towarzystwa ziemskiego . . . . . 800 „ — „	32	31	31
		e) 3 <sup>6</sup> / <sub>100</sub> od książ. wkładk. Banku kraj. na . . . . . 4.898 „ 42 „	176	—	—
		<u>Dochody poz. 1. . . . .</u>	2.390	2.275	2.307
	2	Od kapitałów:			
		4 <sup>1</sup> / <sub>2</sub> <sup>0</sup> / <sub>100</sub> od reszty kapitału dłużnego przez fundusz krajowy . . . . . 23.115 K. 08 gr.	1.040	1.119	1.080
	3	5 <sup>0</sup> / <sub>100</sub> od kapitału fundacyjnego Tarły	164	164	164
	4	Od gotówki ulokowanej w funduszu krajowym	—	42	50
		<u>Ogólna suma dochodów . . . . .</u>	3.594	3.600	3.601
		<i>Do poz. 1. Preliminuje się wogóle więcej o 83 K. jak na rok 1902 z powodu dokupna efektów.</i>			
		<i>„ „ 2. Wstawia się mniej o 40 K. a to na podstawie planu umorzenia, według którego fundusz krajowy wypożyczony kapitał spłaca.</i>			
		<i>„ „ 3. Jak na rok 1902.</i>			
		<i>„ „ 4. W roku 1902 wycofano lokacyę w funduszu krajowym i ulokowano na książeczkę Banku krajowego.</i>			
		<b>Uwaga:</b> Podana wynikłość z r. 1901 różni się od odnośnego zamknięcia rachunków o kwotę 5.772 K. t. j. o pobraną dotacyę z funduszu krajowego.			

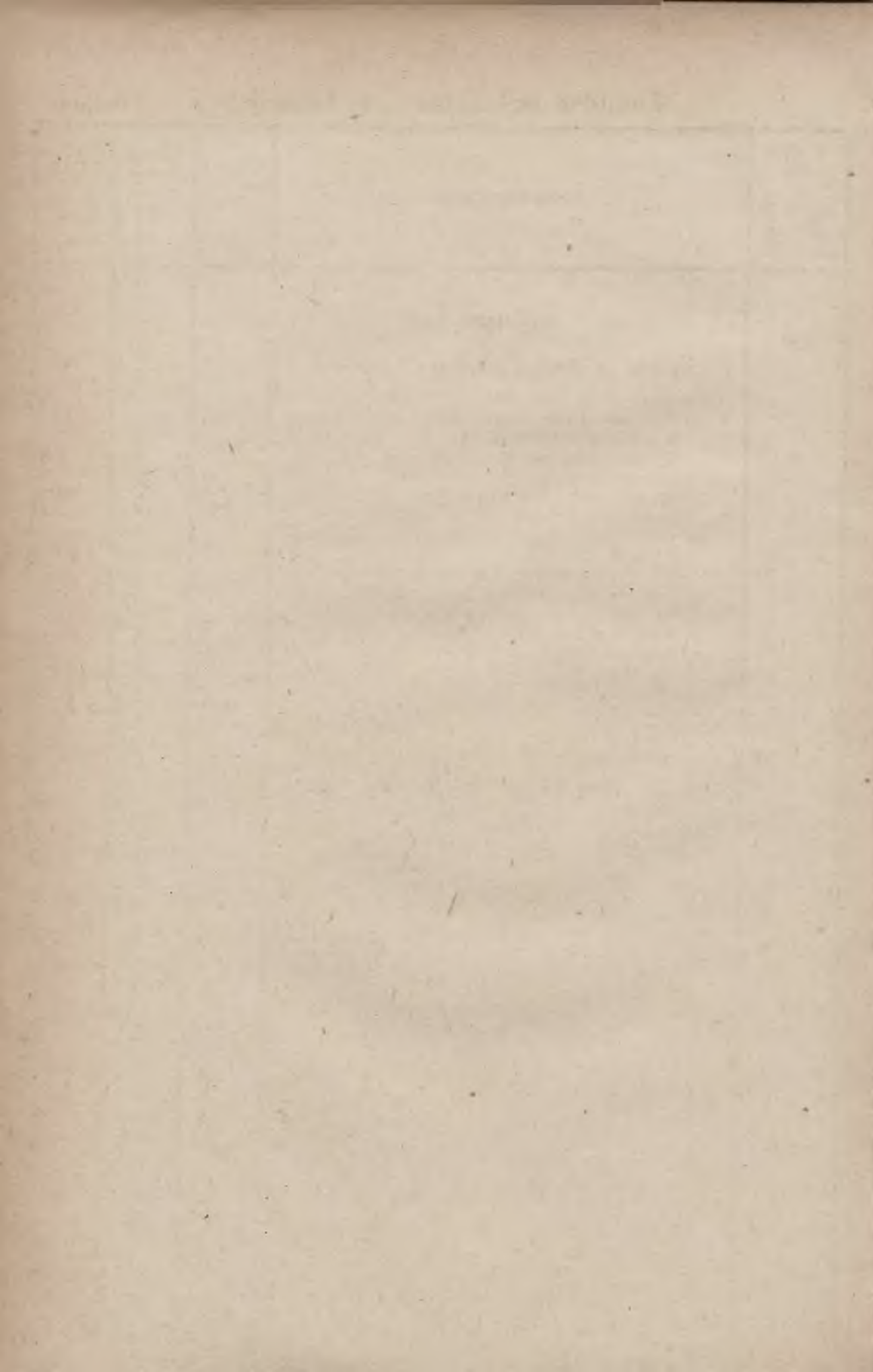

LW. 72.761/1902.

Alegat G. do sprawozdania Wydziału krajowego o budżecie krajowym na rok 1903.

Lit. G.

Fundusz policji krajowej.

---

**PRELIMINARZ**

na rok

**1903.**

LW. 54.868/1902.

# Wydatki.

# G. Fundusz

Liczba		Poszczególne	W niosek na rok 1903.		Wynikłość z roku 1901.	Kwota uchwalona na rok 1902
rubryki	pozycyi		zwy- czajne	nadzw- yczajne		
K o r o n y						
<b>Wydatki.</b>						
I.	1	Utrzymanie więźniów w domach przymusowej pracy i poprawy . . . . .	7.514	—	9.226	6.800
II.	2	Sporządzanie planów i kosztorysu założyć się mającej krajowej osady poprawczej dla nieletnich chłopców . . . . .	—	—	800	—
III.	3	Rozmaite . . . . .	10	—	—	10
<u>Suma wydatków . . . . .</u>			<u>7.524</u>	<u>—</u>	<u>10.026</u>	<u>6.810</u>

## Wyjaśnienia.

*Do rubryki I.* Domy przymusowej pracy, które weszły w życie w innych prowincjach państwa na mocy ustawy z dnia 24. maja 1885 (Dz. u. p. Nr. 90) nie istnieją dotychczas w Galicyi, jednak koszta za utrzymanie w tychże domach poprawieńców i niewoleńców przynależnych do Galicyi ponosi fundusz policyi kraj. Koszta te z powodu swej zmienności nie dadzą się ściśle obliczyć, przeto preliminuje się przeciętną cyfrę na podstawie wynikłości z trzech lat.

Wydatki z tego tytułu wynosiły w roku 1899 . . . . .	6.662 K
„ „ 1900 . . . . .	6.652 „
„ „ 1901 . . . . .	<u>9.226 „</u> = razem 22.540 K zatem

przeciętnie 7.514 K.

Liczba poprawieńców i niewoleńców w domach przymusowej pracy wynosiła: w 1899 roku 34, w 1900 roku 31, w 1901 roku 34.

*Do rubryki II.* Pozycja ta odpadła jako uchwalona jednorazowo.

*Do rubryki III.* jak na rok 1902.

policyi krajowej.

Dochody.

Liczba		Po szczególnienie	Wniosek na rok 1903.		Wyni- kłość z roku 1901.	Kwota uchwa- lona na rok 1902
rubryki	pozycyi		zwy- czajne	nadzw- yczajne		
			K o r o n y			
		<b>Dochody.</b>				
		<b>Odsetki.</b>				
I.	1	5% od kapitału zahipotekewanego na realności w Krakowie w kwocie 109 zł. p. 1 gr.	3	—	3	3
	2	4% od listów zastawnych Banku krajowego imiennej wartości 264 600 K.	10.584	—	10.784	10.584
	3	4% od obligacyj kolejowych Banku krajowego imiennej wartości 11.000 K.	440	—	110	440
	4	4% od książeczek Banku krajowego na 154 K. 96 gr.	—	—	—	—
		Suma rubryki I.	11.027	—	10.897	11.027
II.		Rozmaite	—	—	—	—
		Suma dochodów	11.027	—	10.897	11.027
		W porównaniu z wydatkami	7.524	—	10.026	6.810
		okazuje się nadwyżka dochodów która wpłynie do funduszu krajowego.	3.503	—	871	4.217

**Wyjaśnienia.**

Do rubryki I. pozycja 1. Kapitał zahipotekowany na realności Nr. 204 Dz. VII., w Krakowie wynosi 109 złp. 1 gr. czyli 54 K 50 gr.

Do rubryki I. pozycja 2 i 3. Preliminuje się według obecnego stanu efektów.

Do rubryki I. pozycja 4. Nie się nie preliminaruje z powodu kapitalizowania odsetek.

Do rubryki II. Nie się nie preliminaruje, gdyż z tego tytułu nie są spodziewane dochody.

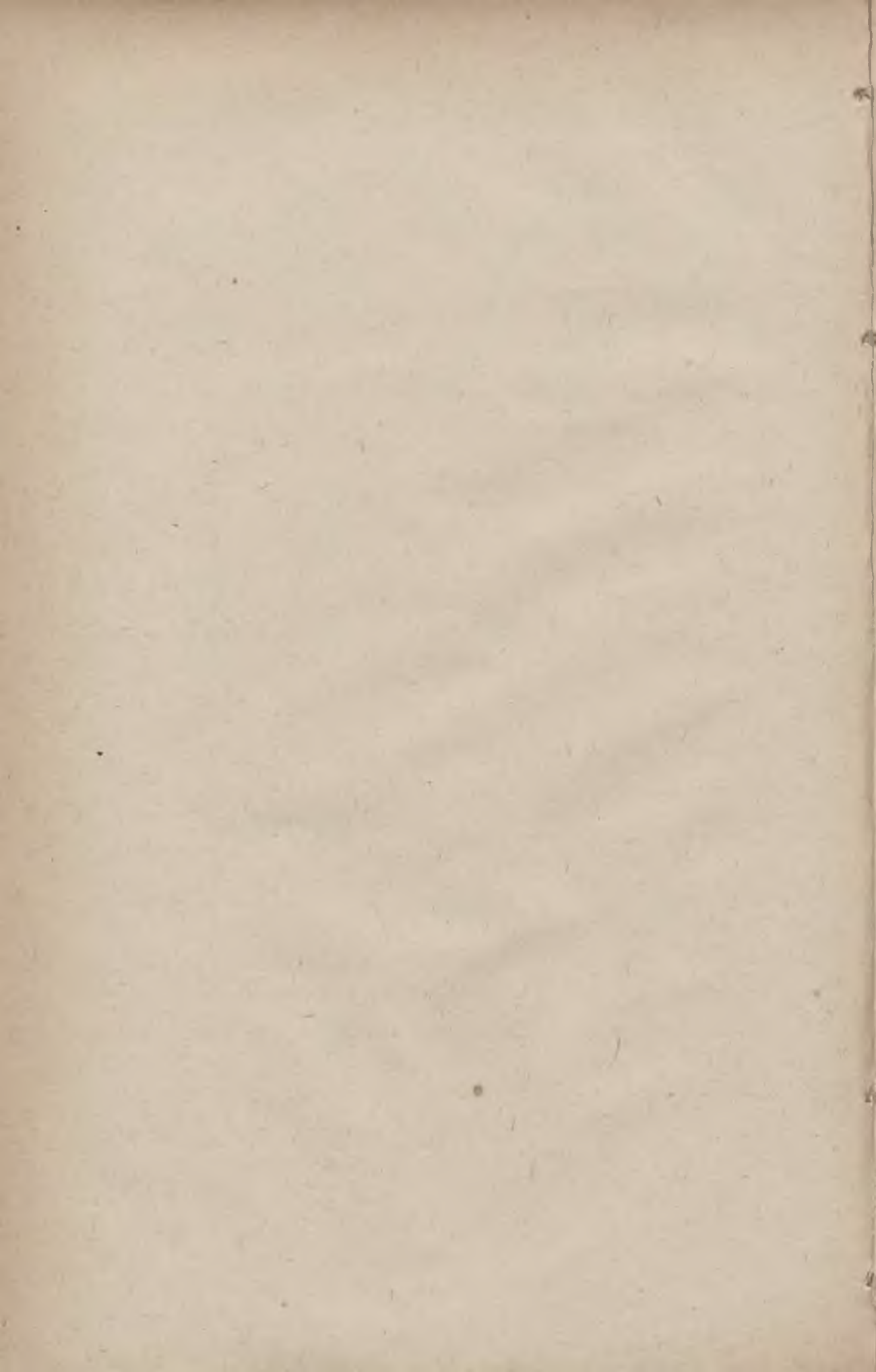



LW. 72.761/1903.

Alegaty H—K do sprawozdania  
Wydziału krajowego o budżecie  
krajowym na rok 1903.

Lit. H.—K.

# PRELIMINARZE

na rok

**1903.**

H. Fundusz kultury krajowej . . . . .	str. 2
I. „ stanowy sierociński . . . . .	„ 4
K. „ Aleksandra hr. Stadnickiego . . . . .	„ 6

Wydatki.

H. Fundusz

Liczba		Poszczególne	Wniosek na rok 1903.		Wyni- kłość z roku 1901.	Kwota uchwa- lona na rok 1902
rubryki	pozycyi		zwy- czajne	nadzw- yczajne		
			K o r o n y			
<b>Wydatki.</b>						
I.	1	Zwroty grzywien . . . . .	30	—	48	30
II.	<b>Rozmałe.</b>					
	2	Zasiłek dla Akademii rolniczej w Dublinach	9.221	—	7.722	8.421
	3	Nadwyżka dochodów przeniesiona do fun- duszu krajowego . . . . .	—	—	2.393	—
		Suma wydatków .	9.251	—	10.163	8.451

**Wyjaśnienia.**

*Do rubryki I. poz. 1.* Na możliwe zwroty preliminuje się jak w latach poprzednich.

*Do rubryki II. poz. 2.* Na zasiłek dla Akademii rolniczej w Dublinach, preliminuje się całkowite dochody, po potrąceniu wydatku jak rubr. I. poz. 1.

kultury krajowej.

Dochody.

Liczba		Poszczególne	Wniosek na rok 1903.		Wynikłość z roku 1901.	Kwota uchwalona na rok 1902
rubryki	pozycyi		zwy-	nadzwyczajne		
			czajne	czajne	K o r o n y	
<b>Dochody.</b>						
I.	1	Odsetki od 4% listów zastawnych Banku krajowego w sumie 87.600 K.	3.504	—	3.504	3.504
	2	Odsetki od 4% listów zastawnych Towarzystwa kredytowego ziemskiego w sumie 1.200 K.	47	—	47	47
II.	3	Grzywny za przestępstwa leśne, polne i wodne	5.700	—	6.612	4.900
Suma dochodów			9.251	—	10.163	8.451

**Wyjaśnienia.**

Do rubryki I. poz. 1 i 2. Odsetki od 4% listów zastawnych Banku krajowego i Towarzystwa kredytowego ziemskiego, preliniuje się na podstawie obecnego ich stanu, po potrąceniu podatku rentowego od listów Towarzystwa kredytowego ziemskiego.

Do rubryki II. poz. 3. Grzywny za przestępstwa leśne, polne i wodne wpłynęły:

w roku 1899	5.533 K
„ 1900	5.166 „
„ 1901	6.612 „
Razem	17.311 K
przeciętnie	5.770 „
preliniuje się okrągło	5.700 K

LW. 54.713/1902.

Wydatki.

I. Fundusz

Liczba		Poszczególnienie	Wniosek na rok 1903.		Wynikłość z roku 1901.	Kwota uchwalona na rok 1902
rubryki	pozycyi		zwy- czajne	nadzw- yczajne		
			K o r o n y			
		<b>Wydatki.</b>				
I.		<b>Utrzymanie sierót.</b>				
	1	Siedm miejsc w Zakładzie św. Antoniego we Lwowie po 240 K. . . . .	1.680	—	1.680	1.680
	2	Cztery miejsca w szkole ogrodniczej, utrzymanej przez Zjednoczone galic. Towarzystwo dla ogrodnictwa i pszczelnictwa we Lwowie po 126 K. . . . .	504	—	378	504
	3	Cztery miejsca w Zakładzie św. Józefa w Krakowie po 240 K. . . . .	960	—	960	960
		<u>Suma rubryki I.</u>	3.144	—	3.018	3.144
II.	4	Rozmaite . . . . .	10	—	23	10
		<u>Suma wydatków</u>	3.154	—	3.041	3.154
		<b>Zapas z końcem roku 1901</b> . . . . .	—	—	126	—
		<u>Razem</u>	—	—	3.167	—

**Wyjaśnienia.**

Wydatki preliniuje się jak na rok 1901.

stanowy sierociński.

Dochody.

Li czba		Poszczególnienie	Wniosek na rok 1903.		Wyni- kłość z roku 1901.	Kwota uchwa- lona na rok 1902
rubryki	pozycyi		zwy- czajne	nadzw- yczajne		
			K o r o n y			
		<b>Dochody.</b>				
I.		<b>Odsetki.</b>				
	1	4 <sup>1</sup> / <sub>2</sub> % od listów zastawnych galic. Banku krajowego imiennej wartości 5.600 K.	252	—	252	252
	2	4% od listów zastawnych gal. Banku krajowego na 26.200 K. . . . .	1.048	—	1.068	1.048
	3	4% od listów zastawnych gal. Towarzystwa kredytowego ziemskiego na 52.200 K. (po potrąceniu podatku rentowego)	2.057	—	2.057	2.057
	4	4% od obligacyi pożyczki krajowej z roku 1893 na 3.000 K. . . . .	120	—	120	120
	5	4% od obligacyi funduszu propinacyjnego na 1.200 K. . . . .	48	—	48	48
	6	4% od obligacyi kolejowych Banku krajowego na 4.400 K. . . . .	176	—	104	176
	7	4% od książeczki Banku krajowego na 94 K. 91 gr. . . . .	—	—	—	—
		Suma rubryki I. . . . .	3.701	—	3.649	3.701
II.	8	Rozmaite . . . . .	—	—	23	—
		<u>Suma dochodów</u> . . . . .	3.701	—	3.672	3.701
		W porównaniu z wydatkami . . . . .	3.154	—	3.167	3.154
		okazuje się <b>nadwyżka</b> . . . . .	547	—	505	547
		która zostanie zużyta na pomnożenie majątku zarodowego.				

**Wyjaśnienia.**

Do rubryki I. Preliminuje się według rzeczywistego stanu efektów w czasie układania niniejszego preliminarza.

Odsetek od książeczki wkładowej Banku krajowego nie prelimitowano, gdyż odsetki te kspitalizuje się.

LW. 54.655/1902.

Wydatki.

K. Fundusz

Liczba		Poszczególnienie	Wniosek na rok 1903.		Wyni- kłość z roku 1901.	Kwota uchwa- lona na rok 1902
rubryki	pozycyi		zwy- czajne	nadzw- yczajne		
K o r o u y						
<b>Wydatki.</b>						
I.	1	Wynagrodzenie za czynności około wyda- wnictwa aktów grodzkich i ziemskich z archiwum bernardyńskiego . . . . .	—	—	1.200	—
II.	2	30% rabat księgarski za sprzedaż aktów grodzkich . . . . .	30	—	—	30
III.	3	Koszta druku i oprawy aktów grodzkich i ziemskich . . . . .	1.984	—	—	1.990
IV.	4	Rozmaite: koszta administracyjne . . . . .	6	—	—	.
<b>Suma wydatków .</b>			<b>2.020</b>	<b>—</b>	<b>1.200</b>	<b>2.020</b>

**Wyjaśnienia.**

*Do rubryki I.* Nie prelinuje się nic — natomiast pozostawia się takie same koszta druku gotowego już materiału, jak w roku poprzednim (LW. 62.508/1900).

*Do rubryki II.* Prelimuje się rabat odpowiedni wysokości rubryki I. dochodów.

*Do rubryki III.* Koszta nakładu wydawnictwa w ścisłym zastosowaniu do istotnych dochodów tego funduszu.

*Do rubryki IV.* Prelimuje się 6 K, jako możliwy przewidziany wydatek.

# Aleksandra hr. Stadnickiego.

# Dochody.

Liczba		Poszczególnienie	Wniosek na rok 1903.		Wynikłość z roku 1901.	Kwota uchwalona na rok 1902
rubryki	pozytywi		zwy- czajne	nadzw- yczajne		
K o r o n y						
<b>Dochody.</b>						
I.	1	Sprzedaż aktów grodzkich i ziemskich . . . . .	100	—	—	100
II.	<b>Odsetki.</b>					
	2	4 <sup>0</sup> / <sub>100</sub> od listów zastawnych gal. Towarzystwa kredytowego ziemskiego na 2.200 K. (po potrąceniu podatku rentowego) . . . . .	87	—	87	87
	3	4 <sup>0</sup> / <sub>100</sub> od obligacyi pożyczki krajowej z roku 1893 na 20.700 K. . . . .	828	—	828	828
	4	4 <sup>1</sup> / <sub>2</sub> <sup>0</sup> / <sub>100</sub> od listów zastawnych galic. Banku krajowego na 1.400 K. . . . .	63	—	63	63
	5	4 <sup>0</sup> / <sub>100</sub> od listów zastawnych gal. Banku krajowego na 21.600 K. . . . .	864	—	864	864
	6	4 <sup>0</sup> / <sub>100</sub> od obligacyi pożyczki m. Lwowa na 2.000 K. (po potrąceniu podatku rentowego) . . . . .	78	—	78	78
	7	4 <sup>0</sup> / <sub>100</sub> od książeczki wkładkowej Banku krajowego na 74 K. 74 gr. . . . .	—	—	6	—
III.		Rozmaite . . . . .	—	—	—	—
		<u>Suma dochodów . . . . .</u>	2.020	—	1.926	2.020

## Wyjaśnienia.

*Do rubryki I.* Preliminuje się na podstawie przeciętnej wynikłości z lat 1896, 1897 i 1898 albowiem w latach 1899, 1900 i 1901 nie było żadnej sprzedaży.

*Do rubryki II.* Odsetki od papierów wartościowych, preliminuje się według rzeczywistego stanu efektów w czasie układania niniejszego preliminarza.

Odsetek od książeczki wkładkowej nie preliminaruje się z powodu ich kapitalizowania.

*Do rubryki III.* Nie preliminaruje się nic, gdyż z tego tytułu żadne dochody nie są przewidziane.





LW. 81.171 i 93.770/1902.

Alegat do sprawozdania  
Wydziału krajowego o budżecie  
kraj. na rok 1903.

# PRELIMINARZE

szczegółowe

krajowych szkół i warsztatów przemysłowych

na rok 1903

(do rubryki XII. wydatków funduszu krajowego)

zestawione na podstawie dat podanych przez

**Komisję krajową dla spraw przemysłowych i uchwały Wydziału  
krajowego do l. 81.171 i 93 770/1902.**



## A. Szkoły dla wyrobów z drzewa i łożyny.

## I. Czerwona Wola. Szkoła koszykarska.

Przychód.	Kwota uchwa- lona na rok 1902	Wyni- kłość w roku 1901	Wniosek na rok 1903.			Uzasadnienie :
			Zwy- czajne	Nadzw- yczajne	Razem	
- Zapas kasowy z r. 1900. . .	—	2.299	—	—	—	
- Zasiłki na zapomogi uczniów	—	—	—	—	—	
1. Ze sprzedaży wyrobów szkolnych . . . . .	2.600	1.294	2.300	—	2.300	
- Za sprzedany materiał . .	—	448	—	—	—	
2. Subwencje:						
a) od Rady powiatowej . .	400	100	400	—	400	
b) od c. k. Rządu . . .	2.000	2.000	2.000	—	2.000	
c) z funduszków krajowych .	2.400	2.000	2.400	—	2.400	Jak na rok 1902.
Razem . . .	7.400	8.141	7.100	—	7.100	

## Rozchód.

1. Płace:						
a) instruktor . . . . .	1.200	1.200	1.200	—	1.200	
b) koszta nadzoru . . . . .	300	213	300	—	300	
c) remuneracye . . . . .	—	240	—	—	—	
- Utrzymanie lokalu . . . . .	—	50	—	—	—	Lokalu dostarcza bezpłatnie J. O. Książę Jerzy Czartoryski.
2. Opał . . . . .	380	301	380	—	380	
3. Oświetlenie . . . . .	100	69	100	—	100	
4. Farba, trzcina, gwoździe etc.	400	203	400	—	400	
5. Materiał surowy . . . . .	1.600	2.404	1.800	—	1.800	Więcej na podstawie wynikłości za r. 1901.
6. Środki naukowe i uzupeł- nienie inwentarza . . . . .	240	91	150	—	150	Mniej wedle potrzeby.
7. Rozmaite inne wydatki . .	300	238	300	—	300	
8. Wynagrodzenie uczniów . .	1.200	646	790	—	790	Mniej na podstawie wynikłości za r. 1901.
9. Wydatki kancelaryjne . .	80	45	80	—	80	
10. Na zapomogi uczniom i przy- bory dla abiturjentów . . .	1.600	1.992	1.600	—	1.600	
- Zapas kasowy na r. 1902. .	—	449	—	—	—	
Razem . . .	7.400	8.141	7.100	—	7.100	

## 2. Rudki. Szkoła koszykarska.

Przychód.	Kwota uchwa- lona na rok 1902	Wy- nikłość w roku 1901	Wniosek na rok 1903.			Uzasadnienie:
			Zwy- czajne	Nadzw- yczajne	Razem	
			K	r	o	
1. Ze sprzedaży wyrobów . . .	4.000	4.028	4.000	—	4.000	
2. Subwencye:						
a) na Rady powiatowej . . .	610	500	610	—	610	Wliczone tu dobrowolne zobowiązana pp. Mieczysława Lewickiego, hr. K. Lanckorońskiego, Ludwika br. Brückmana i Albina Rayskiego.
b) od c. k. Rządu . . . . .	1.200	800	1.200	—	1.200	
c) z funduszków krajowych . . .	1.440	171	962	—	962	Mniej głównie z powodu iż odpada kredyty na nauczyciela rysunków i dojazdy do Milezyc i Pohorzec.
Razem . . . . .	7.250	5.499	6.772	—	6.772	

### Rozchód.

1. Płace:						
a) instruktor . . . . .	1.440	1.200	1.440	—	1.440	
b) administrator . . . . .	300	300	300	—	300	
c) przodownik . . . . .	—	—	120	—	120	Więcej z powodu wzrostu frekwencji uczniów i produkcji wyrobów.
— nauczyciel rysunków i rachunkowości . . . . .	240	—	—	—	—	Mniej z powodu niebsadzenia tej posady z braku kandydata.
— instruktorowi na koszt do- jazdu do Milezyc i Pohorzec	200	83	—	—	—	Mniej z powodu zaniechania produkcji w tej okolicy.
2. Wynajem i utrzymanie lokalu	180	66	100	—	100	Mniej wedle potrzeby.
3. Opał . . . . .	240	185	240	—	240	Lokalu dostarcza JW. hr. Felicya Fredrowa za rocznym czynszem 10 kor., a reszta wstawionego kredytu służy na utrzymanie lokalu.
4. Oświetlenie . . . . .	50	43	50	—	50	} Wedle potrzeby.
5. Usługa . . . . .	72	72	72	—	72	
6. Materyał . . . . .	2.000	1.356	1.600	—	1.600	
7. Wynagrodzenie uczniów . . .	1.878	1.627	2.000	—	2.000	
8. Środki naukowe i uzupełnie- nie inwentarza . . . . .	200	82	200	—	200	
9. Wydatki kancelaryjne i por- torya . . . . .	50	52	50	—	50	
10. Rozmaite inne wydatki . . .	200	126	200	—	200	
11. Na kulturę łożyny . . . . .	200	307	400	—	400	Więcej wedle potrzeby. Kredyt ten wstawia się na zaprowadzenie własnej kultury łożyny na ofiarowanym w tym celu obszarze przez JW. hr. Felicyę Fredrową.
Razem . . . . .	7.250	5.499	6.772	—	6.772	

### 3. Dynów. Krajowa szkoła koszykarska.

Przychód.	Kwota uchwa- lona na rok 1902	Wy- nikłość w roku 1901	Wniosek na rok 1903.			Uzasadnienie :
			Zwy- czajne	Nadzw- yczajne	Razem	
			K o r o n y			
1. Ze sprzedaży wyrobów szkol- nych . . . . .	300	—	300	—	300	
2. Subwencye:						
— od gminy . . . . .	—	—	—	—	—	Gmina zobowiązała się uchwałą rady z dnia 13. sierpnia 1899 l. 762 poz. IV. (L.W. 74.677/901) do dostarczania przez lat 6. budynku, oświetlenia, opału i usługi.
a) od Rady powiatowej . . .	200	—	200	—	200	
b) od Tow. zaliczkowego . . .	—	—	100	—	100	ad 2 a) Rada powiatowa uchwałą z dnia 25 czerwca 1900 zob- wiązała się dawać przez lat 6 po 200 K. rocznie.
c) od c. k. Rządu . . . . .	600	—	1.000	—	1.000	
d) z funduszków krajowych . .	2.130	—	1.420	—	1.420	ad 2 d) Mniej głównie z powodu preliminowania wyższej sub- wencji od c. k. rządu.
Razem , . . . .	3.230	—	3.020	—	3.020	

### Rozchód.

1. Płace:						
a) instruktor; płaca , . . . .	1.280	—	1.080	—	1.080	Mniej z powodu, iż odpada do- datek na mieszkanie w kwocie 200 K. albowiem instruktor otrzymał mieszkanie w naturze.
b) administrator . . . . .	200	—	200	—	200	
2. Materiał . . . . .	1 000	—	1.000	—	1.000	
3. Środki naukowe i uzupełnie- nie inwentarza . . . . .	200	—	300	—	300	Więcej z powodu potrzeby za- kupna narzędzi.
4. Wynagrodzenie uczni . . . .	400	—	300	—	300	} Mniej wedle potrzeby.
5. Rozmaite inne wydatki . . .	150	—	140	—	140	
Razem . . . . .	3.230	—	3.020	—	3.020	

## 4. Dżurów. Krajowa szkoła koszykarska.

Przychód.	Kwota uchwalona na rok 1902	Wynikłość w roku 1901	Wniosek na rok 1903.			Uzasadnienie :
			Zwyczajne	Nadzwyczajne	Razem	
			K	o	r	
1. Ze sprzedaży wyrobów szkolnych . . . . .	1.800	1.464	1.800	—	1.800	
2. Subwencje:						
a) od Rady powiatowej . . . . .	300	300	300	—	300	W myśl uchwały Rady powiatowej w Śniatynie z dnia 24. marca 1892 (LW. 16.391/92), która oprócz 300 K. dostarcza pomieszczenia dla szkoły i pomieszkania dla instruktora. Mniej wedle potrzeby.
b) od c. k. Rządu . . . . .	1.000	1.000	1.000	—	1.000	
c) z funduszy krajowych . . . . .	1.212	639	1.200	—	1.200	
Razem . . . . .	4.312	3.403	4.300	—	4.300	

### Rozchód

#### 1. Płace:

Instruktor . . . . .	1.200	1.200	1.200	—	1.200	
2. Utrzymanie lokalu . . . . .	150	40	150	—	150	Lokalu dostarcza bezpłatnie Wydział powiatowy, a wstawiony kredyt potrzebny jest na utrzymanie lokalu.
3. Opał . . . . .	140	174	140	—	140	
4. Oświetlenie . . . . .	50	34	50	—	50	
5. Usługa . . . . .	72	—	60	—	60	Mniej wedle potrzeby.
6. Materiał . . . . .	1.400	1.009	1.400	—	1.400	
7. Środki naukowe i uzupełnienie inwentarza . . . . .	300	26	300	—	300	
8. Różne wydatki administracyjne i kancelaryjne . . . . .	200	24	200	—	200	
9. Wynagrodzenie uczniów . . . . .	800	896	800	—	800	
Razem . . . . .	4.312	3.403	4.300	—	4.300	

## 5. Jurków. Krajowa szkoła koszykarska.

Przychód.	Kwota uchwa- lona na rok 1902	Wy- nikłość w roku 1901	Wniosek na rok 1903.			Uzasadnienie :
			Zwy- czajne	Nadzw- yczajne	Razem	
			K	r	o	
1. Ze sprzedaży wyrobów szkol- nych . . . . .	600	—	600	—	600	
2. Subwencye:						
a) od gminy Tworkowa . . . . .	—	—	20	—	20	Na mocy uchwały z dnia 6 paź- dziernika 1898.
b) od Rady powiatowej . . . . .	600	—	600	—	600	W myśl zobowiązania Rady po- wiatowej z dnia 9. stycznia 1901 r. L. 5202/00 (LW. 61.443/01).
c) od c. k. Rządu . . . . .	600	—	1.000	—	1.000	
d) z funduszków krajowych	1.630	—	1.010	—	1.010	Mniej z powodu preliminowania wyższej subwencji państwowej i mniejszego wydatku na ma- teryał.
Razem . . . . .	3.430	—	3.230	—	3.230	

### Rozchód.

1. Płace:						
a) instruktor fachowy . . . . .	1.080	—	1.080	—	1.080	
b) administrator . . . . .	200	—	200	—	200	
— Lokal, opał, oświetlenie i u- sługa . . . . .	—	—	—	—	—	Na mocy deklaracji z dnia 24. maja 1901 r. (LW. 61443/01) JW. Adam hr. Marasse do- starzać ma bezpłatnie, lokalu opału, oświetlenia i usługi.
2. Materyał . . . . .	1.200	—	1.000	—	1.000	Mniej z powodu zakupienia ma- teryału zapasowego.
3. Srodki naukowe i uzupełnie- nie inwentarza . . . . .	200	—	200	—	200	
4. Wynagrodzenie uczni . . . . .	600	—	600	—	600	
5. Rozmaite inne wydatki . . . . .	150	—	150	—	150	
Razem . . . . .	3.430	—	3.230	—	3.230	

## 6. Siedlec Krajowa szkoła koszykarska.

Przychód.	Kwota uchwalona na rok 1902	Wynikłość w roku 1901	Wniosek na rok 1903.			Uzasadnienie :
			Zwyczajne	Nzdzwyczajne	Razem	
		K o	r o	n y		
1. Ze sprzedaży wyrobów szkolnych . . . . .	480	662	1.200	—	1.200	Więcej z powodu rozwoju szkoły i wzrostu produkcji.
— Zaliczka z r. 1900 na urządzenie . . . . .	—	306	—	—	—	
1 Subwencje:						
a) od Rady powiatowej . . . . .	400	400	400	—	400	Rada powiatowa w Bochni uchwala z dnia 14. lipca 1899 L. 1686 obowiązała się przez 6 lat dawać począwszy od r. 1900 corocznie na utrzymanie szkoły 400 K. (LW. 2.770/900). Więcej wedle potrzeby jak niżej.
b) od c. k. Rządu . . . . .	1.000	500	1.000	—	1.000	
c) z funduszków krajowych . . . . .	1.000	775	630	450	1.080	
Razem . . . . .	2.880	2.643	3.230	450	3.680	

### Rozchód.

1. Płace:						
a) Instruktor . . . . .	960	960	1.080	—	1.080	} Więcej z powodu rozwoju szkoły i większego zajęcia.
b) administrator . . . . .	200	200	240	—	240	
— Lokal, opał, oświetlenie i usługa . . . . .	—	—	—	—	—	Lokalu, opału, oświetlenia i usługi dostarcza bezpłatnie gmina, w myśl uchwały Rady gminnej z dnia 31. sierpnia 1898 (LW. 2.770/900).
2. Materiał . . . . .	800	563	1.000	—	1.000	Więcej odpowiednio do poz. 1. doch.
3. Środki naukowe i uzupełnienie inwentarza . . . . .	300	104	160	200	360	Więcej z powodu potrzeby sprawienia maszyny do robienia taśm tudzież wzorów i modeli.
4. Wynagrodzenie uczniów . . . . .	470	242	600	—	600	Więcej jak poz. 2.
5. Rozmaite wydatki administracyjne i kancelaryjne . . . . .	150	174	150	—	150	
6. Na kurs starszych robotników . . . . .	—	—	—	250	250	Więcej z powodu koniecznej potrzeby.
— Zaliczka na materiały . . . . .	—	400	—	—	—	
Razem . . . . .	2.880	2.643	3.230	450	3.680	



## 7. Skołyszyn Krajowa szkoła koszykarska.

Przychód.	Kwota uchwalona na rok 1902	Wynikłość w roku 1901	Wniosek na rok 1903.			Uzasadnienie:
			Zwyczajne	Nadzwyczajne	Razem	
1. Ze sprzedaży wyrobów szkolnych . . . . .	3.600	4 048	3.600	—	3.600	
— Rozmaite zwroty . . . . .	—	139	—	—	—	
2. Subwencye:						
— od Rady powiatowej . . . . .	—	240	—	—	—	
a) od c. k. Rządu . . . . .	1.600	1.000	1.600	—	1.600	
b) z funduszy krajowych . . . . .	2.160	464	2.330	—	2.330	Więcej głównie z powodu wstąpienia kredytu na wynajem lokalu.
Razem . . . . .	7.360	5.891	7.530	—	7.530	
<b>Rozchód.</b>						
1. Płace:						
a) instruktor . . . . .	1.080	960	1.200	—	1.200	Więcej z powodu znaczniejszej produkcji i większego zajęcia.
b) nauczyciel przedmiotów pomocn. . . . .	360	360	360	—	360	
c) administrator . . . . .	240	240	240	—	240	
d) pomocnik instruktora . . . . .	480	—	480	—	480	
2. Wynajem lokalu . . . . .	—	—	400	—	400	Kredyt ten wchodzi na podstawie umowy z dnia 23 września 1902 L.W. 67.508 z obecną właścicielką Skołyszyna JW. Julią Czysteczanową.
3. Usługa . . . . .	180	59	180	—	180	
4. Opał . . . . .	200	139	200	—	200	
5. Oświetlenie . . . . .	70	74	70	—	70	
6. Materiał . . . . .	2.300	1.622	2.000	—	2.000	Mniej z powodu materiału zapasowego.
7. Wynagrodzenie uczniów . . . . .	1.600	1.376	1.600	—	1.600	
8. Środki naukowe . . . . .	100	63	100	—	100	
9. Uzupełnienie inwentarza . . . . .	200	190	200	—	200	
10. Ubezpieczenie budynku i inwentarza . . . . .	150	64	100	—	100	Mniej wedle potrzeby.
11. Rozmaite wydatki administracyjne i kancelaryjne . . . . .	400	532	400	—	400	
— Zwrot chwilowej pożyczki z r. 1900 . . . . .	—	212	—	—	—	
Razem . . . . .	7.360	5.891	7.530	—	7.530	

## 8. Niżniów. Krajowa szkoła koszykarska

Przychód.	Kwota uchwa- lona na rok 1902	Wy- nikłość w roku 1901	Wniosek na rok 1903.		Razem	Uzasadnienie :			
			Zwy- czajne	Nadzw- yczajne					
			K	o	r	e	n	y	
1. Ze sprzedaży wyrobów szkol- nych . . . . .	2.200	2.267	2.200	—	2.200				
2. Subwencje :									
— od gminy . . . . .	—	—	—	—	—				
a) od Rady powiatowej . .	500	500	500	—	500	Wydział powiatowy deklaracją z dnia 8. października 1901 r. L. 3228/00 (LW 71011/00) zobowiązał się dawać coroczną subwencję w kwocie 500 K. Mniej wedle potrzeby.			
b) od c. k. Rządu . . . .	1.400	900	1.400	—	1.400				
c) z funduszków krajowych .	1.430	1.173	1.420	—	1.420				
Razem . . . . .	5.530	4.840	5.520	—	5.520				

### Rozchód.

1. Płace :									
a) instruktor . . . . .	1.200	1.200	1.200	—	1.200				
b) administrator . . . . .	300	225	240	—	240	Mniej z powodu przyznania w tej wysokości wynagrodzenia. Więcej z powodu udzielania nauki religii rzym. i grec. kat.			
c) katecheci . . . . .	100	100	160	—	160				
d) nauczyciel rachunków i rysunków . . . . .	240	—	240	—	240				
2. Wynajem lokalu . . . . .	500	500	500	—	500	Pomieszczenia dla szkoły dostarcza bezpłatnie WP. Jan Urbański. Wstawiony zaś kredyt służy jako II rata na pokrycie kosztów adaptacji budynku, gdyż rozp. do LW. 17114/01 przyręczono opłacać Wydziałowi pow. przez 6 lat po 500 K. rocznie za ulokowanie szkoły. ad 3) Więcej z powodu potrzeby odpowiedniego utrzymania budynku. ad 4 i 6) Więcej wedle potrzeby. ad 7) Mniej z powodu materiału zapasowego.			
3. Utrzymanie lokalu . . . .	—	—	100	—	100				
4. Opał . . . . .	360	300	440	—	440				
5. Oświetlenie . . . . .	60	64	60	—	60				
6. Usługa . . . . .	80	70	90	—	90				
7. Materiał . . . . .	1.400	1.028	1.200	—	1.200				
8. Środki naukowe i uzupełnie- nie inwentarza . . . . .	250	9	250	—	250				
9. Wynagrodzenie uczniów . .	800	958	800	—	800				
10. Rozmaite inne wydatki . .	240	386	240	—	240				
Razem . . . . .	5.530	4.840	5.520	—	5.520				

## 9. Wielowieś Krajowa szkoła koszykarska.

Przychód.	Kwota uchwalona na rok 1902	Wynikłość w roku 1901	Wniosek na rok 1903.			Uzasadnienie :
			Zwyczajne	Nzdzwyczajne	Razem	
		K o r o n y				
1. Ze sprzedaży wyrobów szkolnych . . . . .	600	—	1.600	—	1.600	Więcej z powodu spodziewanego rozwoju szkoły.
2. Subwencje :						
a) od gminy . . . . .	100	—	100	—	100	Gmina zobowiązała się uchwałą rady z dnia 25. marca 1901 dostarczać dla szkoły budynek z ogródkiem i drewnianą tudzież po 100 k. rocznie (LW 66.576 901.) ad 2 b) Wydział powiatowy uchwałą rady z dnia 27. marca 1901 (LW. 66.576 901.) zobowiązał się na cały czas istnienia szkoły płacić na utrzymanie po 200 K. rocznie. ad d) Mniej z powodu preliminowania subwencji od c. k. Rządu.
b) od Rady powiatowej . .	200	—	200	—	200	
c) od c. k. Rządu . . . . .	—	—	1.000	—	1.000	
d) z funduszków krajowych .	2.930	—	1.212	450	1.662	
Razem . . . . .	3.830	—	4.112	450	4.562	

### Rozchód.

1. Płace :						
a) instruktor . . . . .						
a) płaca . . . 1.200 K.						
β) <u>dod. na mieszk. 200 „</u>	1.400	—	1.400	—	1.400	
b) administrator . . . . .	200	—	200	—	200	
2. Budowa szopy i restauracya budynku . . . . .	—	—	—	450	450	Z powodu koniecznej potrzeby wybudowania szopy na skład materiałów i restauracyi budynku.
3. Dostawa opału i oświetlenie	100	—	140	—	140	
4. Usługa . . . . .	180	—	72	—	72	ad 3) JW. Zdzisław hr. Tarnowski zobowiązał się deklaracją z dnia 8. kwietnia 1901 dostarczać dla szkoły przez lat 10 po 3 sęgi drzewa łupanego miękiego na miejscu w lesie tudzież po 10 kóp rocznie wikliny na pniu w kępach
5. Materiał z dostawą . . . . .	1.000	—	1.200	—	1.200	ad 5 i 6) Więcej stosownie do poz. 1 doch.
6. Wynagrodzenie uczniów . .	600	—	800	—	800	
7. Środki naukowe i uzupełnienie inwentarza . . . . .	200	—	200	—	200	
8. Rozmaite inne i wydatki kancelaryjne . . . . .	150	—	100	—	100	Mniej wedle potrzeby.
Razem . . . . .	3.830	—	4.112	450	4.562	

## 10. Wojstów. Krajowa szkoła koszykarska.

Przychód.	Kwota uchwa- lona na rok 1902	Wy- nikłość w roku 1901	Wniosek na rok 1903.			Uzasadnienie:			
			Zwy- czajne	Nadzw- yczajne	Razem				
			K	o	r	o	n	y	
1. Ze sprzedaży wyrobów szkol- nych . . . . .	1.200	1.303	1.600	—	1.600	Więcej z powodu wysprzedaży zapasu wyrobów.			
— Rozmaite zwroty . . . . .	—	7	—	—	—				
2. Subwencje:									
b) od Rady powiatowej . . . . .	400	400	400	—	400	W myśl uchwały Rady powia- towej w Śniatynie z dnia 17 sierpnia 1896, L. 966 (L. W 54.044/96).			
c) od c. k. Rządu . . . . .	1.000	960	1.200	—	1.200				
c) od Wnego Pana Stefana Sękowskiego . . . . .	100	—	100	—	100	Oprócz gotówki w kwocie 100 kor. dostarcza WP. Sękowski lokalu, opału, oświetlenia i usługi.			
d) z funduszków krajowych . . . . .	870	347	860	—	860	ad 2 d) Mniej wedle potrzeby.			
Razem . . . . .	3.570	3.017	4.160	—	4.160				

### Przychód.

1. Płace:									
a) instruktor . . . . .	840	840	1.080	—	1.080	Więcej z powodu zwiększonych czynności.			
b) administrator . . . . .	200	200	200	—	200				
c) nauczyciel pomocniczy . . . . .	240	180	240	—	240				
2. Wynajem iokalu . . . . .	—	—	320	—	320	Z powodu koniecznej potrzeby wynajęcia odpowiedniejszego lokalu na szkołę. Dotycze- sowy zaś lokal dostarczany bezpłatnie przez WPana Ste- fana Sękowskiego służyć ma za mieszkanie dla uczniów. ad 3) Więcej wedle potrzeby.			
3. Oświetlenie oraz dowóz i ra- banie drzewa . . . . .	160	140	200	—	200				
4. Usługa . . . . .	120	72	120	—	120				
5. Materiał . . . . .	1.000	602	1.000	—	1.000				
6. Wynagrodzenie uczniów . . . . .	600	277	600	—	600				
7. Środki naukowe i uzupeł- nienie inwentarza . . . . .	200	84	200	—	200				
8. Rozmaite inne wydatki . . . . .	210	222	200	—	200	Mniej wedle potrzeby.			
— Zaliczka na materiał zapa- sowy . . . . .	—	400	—	—	—				
Razem . . . . .	3.570	3.017	4.160	—	4.160				

## II. Zator. Krajowa szkoła koszykarska.

Przychód.	Kwota uchwa- lona na rok 1902	Wy- nikłość w roku 1901	Wniosek na rok 1903.			Uzasadnienie :
			Zwy- czajne	Nadzw- yczajne	Razem	
		K o	r o	n y		
1. Ze sprzedaży wyrobów szkol- nych . . . . .	2.400	1.828	2.400	—	2.400	
2. Subwencje:						
a) od gminy . . . . .	360	360	360	—	360	
b) od Rady powiatowej . . . . .	200	200	200	—	200	
c) od c. k. Rządu . . . . .	1.200	1.200	1.200	—	1.200	
d) z funduszków krajowych . . . . .	1.096	385	1.046	—	1.046	Mniej wedle potrzeby.
Razem . . . . .	5.256	3.973	5.206	—	5.206	
<b>Rozchód.</b>						
1. Płace						
a) instruktor . . . . .	1.200	1.190	1.200	—	1.200	
b) pomieszkanie dla instru- ktora . . . . .	156	167	156	—	156	Za taką cenę wynajęto pomie- szkanie dla instruktora (LW. 22.041/901).
c) administrator . . . . .	200	200	240	—	240	Więcej z powodu zwiększonych czynności.
d) nauczyciel rysunków i ra- chunkowości . . . . .	240	—	240	—	240	
2. Wynajem lokalu . . . . .	540	500	540	—	540	Na podstawie kontraktu zawar- tego do r. 1904 włącznie z wła- ścicielem domu (LW. 17600 1901 r.)
3. Opał . . . . .	140	81	130	—	130	} Wedle potrzeby.
4. Oświetleni . . . . .	40	46	50	—	50	
5. Usługa . . . . .	70	8	30	—	30	
6. Materiał . . . . .	1.000	572	1.000	—	1.000	
7. Wynagrodzenie uczniów . . . . .	1.400	1.103	1.400	—	1.400	
8. Uzupelnienie inwentarza . . . . .	100	8	100	—	100	
9. Srodki naukowe . . . . .	60	—	20	—	20	
10. Rozmaite inne i wydatki kancelaryjne . . . . .	110	98	100	—	100	Mniej wedle potrzeby.
Razem . . . . .	5.256	3.973	5.206	—	5.206	

## 12. Grybów. Krajowy naukowy warsztat kołodziejski.

Przychód.	Kwota uchwalona na rok 1902	Wynikłość w roku 1901	Wniosek na rok 1903.			Uzasadnienie :
			Zwyczajne	Nadzwyczajne	Razem	
		K o	r o	n y		
1. Ze sprzedaży wyrobów szkolnych . . . . .	6.100	6.636	6 400	—	6 400	Więcej z powodu większej frekwencji uczniów i wzrostu produkcji.
— Rozmaite zwroty . . . . .	—	30	—	—	—	
2. Subwencye :						
— od gminy . . . . .	—	—	—	—	—	Gmina dostarcza bezpłatnie lokalu opału oświetlenia i usługi.
a) od Rady powiatowej . . . . .	200	200	200	—	200	
b) od c. k. Rządu . . . . .	3.000	3.000	3.200	—	3.200	
c) z funduszków krajowych . . . . .	5.600	3.783	2.640	—	2.640	Mniej z powodu iż odpada kredyt na restaurację budynku.
Razem . . . . .	14.900	13.649	12.440	—	12.440	

### Rozchód.

1. Płace :						
a) kierownik . . . . .	} 2.000	1.400	2.000	—	2.000	Z tego kredytu pokrywa się płacę przodownika kowalskiego w kwocie 1.200 kor. i wydatek na remunerację 200 kor. za prowadzenie tymczasowego kierownictwa.
b) przodownik kowalski . . . . .						
c) przodownik kołodziejski . . . . .	1.080	1.080	1.080	—	1.080	Więcej z powodu, iż za niższe płace nie można utrzymywać odpowiedniej siły.
d) pomocnik kołodziejski . . . . .	720	720	840	—	840	
e) pomocnik kowalski . . . . .	—	—	600	—	600	ad 1c) Z powodu znacznego przybycia uczniów do działu kowalskiego.
f) administrator . . . . .	480	480	480	—	480	
g) nauczyciel . . . . .	460	458	460	—	460	
h) katecheta . . . . .	100	100	100	—	100	
2. Materiał kołodziejski z dost. . . . .	1.700	1.682	1 600	—	1.600	Mniej wedle potrzeby.
3. Środki naukowe . . . . .	240	135	240	—	240	
4. Narzędzia warsztatowe . . . . .	280	371	200	—	200	Mniej wedle potrzeby.
5. Zakupno żelaza . . . . .	2.000	2.298	2.000	—	2.000	
6. „ węgla i koksu . . . . .	400	520	400	—	400	
7. Wyplatanie, lakierowanie i tapicerowanie wózków . . . . .	300	461	300	—	300	
8. Wynagrodzenie uczniów za robotę . . . . .	1.800	1.555	1.800	—	1.800	
9. Rozmaite wydatki . . . . .	240	696	240	—	240	
10. Ubezpieczenie od ognia inwentarza i budynków . . . . .	100	93	100	—	100	
— Restauracja budynku zakładowego . . . . .	3.000	1.600	—	—	—	Odpada jako kredyt jednorazowy
Razem . . . . .	14.900	13.649	12.440	—	12.440	

# 13 Grzymałów. Krajowy naukowy warsztat kołodziejski.

Przychód	Kwota uchwa- lona na rok 1902	Wyni- kłość w roku 1901 K o	Wniosek na rok 1903.			Uzasadnienie :	
			Zwy- czajne r o	Nadzw- yczajne n y	Razem		
1. Z sprzedaży wyrobów szkol- nych . . . . .	8.400	6.712	7.000	—	7.000	Mniej na podstawie wynikuści za rok 1901.	
— Rozmaite zwroty . . . . .	—	4	—	—	—		
2. Subwencje:							
a) od Rady powiatowej . . . . .	1.000	—	1.000	—	1.000		
b) od c. k. Rządu . . . . .	3.400	3.100	3.400	—	3.400		
c) z funduszy krajowych . . . . .	3.480	3.272	3.180	2.000	5.180	Więcej z powodu wstawienia kre- dytu na budowę szopy, lakierni i studni.	
Razem . . . . .	16.280	13.088	14.580	2.000	16.580		
<b>Rozchód</b>							
1. Płace:							
a) instruktor kierujący i na- uczyciel rysunków . . . . .	1.320	1.200	1.320	—	1.320		
b) instruktor kowalski . . . . .	1.200	1.080	1.200	—	1.200		
c) przodownik kołodziejski . . . . .	1.080	1.080	1.080	—	1.080		
d) pomocnik kowalski . . . . .	840	—	840	—	840		
e) administrator . . . . .							
a) płaca . . . . .	1.200 K.						
β) dodat. na mie- szkanie . . . . .	200 „	1.200	1.200	1.400	—	1.400	Więcej z powodu potrzeby przy- znania dodatku na mieszkanie.
f) nauczyciel nauk dopełn. . . . .	330	330	330	—	330		
g) katecheta . . . . .	100	—	100	—	100		
2. Utrzymanie lokalu . . . . .	480	87	200	—	200	Mniej z powodu, iż odpada kre- dyt nadzwyczajny na naprawę dachu i roboty adaptacyjne.	
3. Opał . . . . .	160	—	140	—	140	ad 3. Mniej wedle potrzeby.	
4. Oświetlenie . . . . .	100	40	100	—	100		
5. Usługa . . . . .	264	264	264	—	264		
6. Materiał kołodziejski . . . . .	1.500	1.857	800	—	800	Mniej z powodu materiału za- pasowego.	
7. Zakupno żelaza . . . . .	2.000	1.685	2.000	—	2.000		
8. „ koks . . . . .	500	393	500	—	500		
9. Środki naukowe i uzupeł- nienie inwentarza . . . . .	550	461	350	—	350	Mniej z powodu iż odpada kre- dyt nadzwyczajny na zakupno pieców żelaznych.	
10. Ubezpieczenie budynków własnych, materiałów i in- wentarza . . . . .	56	54	56	—	56		
11. Uczniom za robotę . . . . .	1.200	642	1.000	—	1.000	Mniej stosownie do poz. 1 doch.	
12. Lakiernik, tapicer i mate- ryał . . . . .	3.000	2.209	2.500	—	2.500		
13. Rozmaite inne wydatki . . . . .	400	423	400	—	400		
14. Na budowę szopy, lakierni i studni . . . . .	—	—	—	2.000	2.000	Kredyt ten koniecznie potrzebny z powodu braku odpowiedniej szopy do suszenia materiałów drzewnych i izby w której mogłyby być lakierowane wy- roby bez narażenia na uszko- dzenie pyłem i prochem.	
— Pożyczka chwilowa fundu- szu zapomogowego uczniów . . . . .	—	83	—	—	—		
Razem . . . . .	16.280	13.088	14.580	2.000	16.580		

## 14 Kamionka strumiłowa. Krajowa szkoła kołodziejska i ciesielska.

Przychód.	Kwota uchwalona na rok 1902	Wynik w roku 1901	Wniosek na rok 1903.			Uzasadnienie:			
			Zwyczajne	Nadzwyczajne	Razem				
			K	o	r	o	n	y	
1. Ze sprzedaży wyrobów szkolnych:									
a) kołodziejsko-kowalskich . . . . .	9.800	8.626	10.000	—	10.000				Więcej z powodu zwiększonej produkcji.
b) ciesielskich . . . . .	400	293	300	—	300				
— Rozmaite . . . . .	—	19	—	—	—				
2. Subwencje:									
a) od c. k. Rządu . . . . .	3.400	2.800	3.600	—	3.600				
b) z funduszków krajowych . . . . .	8.942	8.993	10.670	—	10.670				Więcej z powodu potrzeby.
Razem . . . . .	22.542	20.731	24 570	—	24.570				
<b>Rozchód.</b>									
1. Płace:									
a) kierownik . . . . .									
α) płaca . . . . .	3.600 K.								
β) I. dod. pięciol. . . . .	250 „								
γ) dodatek na mieszkanie . . . . .	600 „	3.600	3.600	4.450	—	4.450			Więcej z powodu przypadającego I dodatku pięcioletniego od 1. marca 1903 r. z rocznych 300 K. tudzież potrzeby przyznania dodatku na pomieszkanie.
b) nauczyciel fachowy rysunków i nauki dopełniając . . . . .	2.400	2.400	2.400	—	2.400				
c) instruktor kołodziejski . . . . .	1.200	1.200	1.200	—	1.200				
d) instruktor ciesielstwa . . . . .	1.200	1.200	1.200	—	1.200				
e) majster kowal-ki . . . . .	1.440	1.440	1.440	—	1.440				
f) przodownik kołodziejski . . . . .	—	—	840	—	840				Z powodu koniecznej potrzeby ze względu na większą produkcję.
g) pomocnik kowalski . . . . .	840	360	480	—	480				ad 1 g i h) Wedle potrzeby.
h) „ kołodziejski . . . . .	—	180	360	—	360				
i) katecheta obrz. rz. kat. . . . .	100	117	100	—	100				
j) katecheta obrz. gr. kat. . . . .	100	100	100	—	100				
2. Wynajem budynku . . . . .	1.200	1.200	1.200	—	1.200				
3. Opał . . . . .	200	92	240	—	240				
4. Oświetlenie . . . . .	170	93	200	—	200				Więcej wedle potrzeby.
5. Usługa . . . . .	192	192	240	—	240				
6. Materiał drzewny z dostawą . . . . .	1.200	668	1.200	—	1.200				
7. Ubezpieczenie budynków i inwentarza . . . . .	200	241	120	—	120				Mniej wedle potrzeby.
8. Środki naukowe, przybory do rysowania i pisania i uzupełnienie inwentarza . . . . .	1.600	854	1.200	—	1.200				Mniej z powodu iż odpada kredyt na sprawienie nowych narzędzi.
9. Wydatki administracyjne i kancelaryjne . . . . .	400	518	400	—	400				
10. Zakupno żelaza z dostawą . . . . .	2.800	2.425	2.800	—	2.800				
11. „ węgla i koksu . . . . .	700	746	700	—	700				
12. Uczniom IV. roku za wyroby bednarskie i kołodziejskie . . . . .	1.000	937	1.200	—	1.200				
13. Za wyplatanie, lakierowanie i tapicerowanie wózków . . . . .	2.000	2.168	2.500	—	2.500				Więcej stosownie do poz. 1. doch.
Razem . . . . .	22.542	20.731	24.570	—	24.570				



## 15. Tłumacz. Krajowy warsztat kołodziejski.

Przychód.	Kwota uchwalona na rok 1902	Wynikłość w roku 1901	Wniosek na rok 1903.			Uzasadnienie :
			Zwyczajne	Nzdzwyczajne	Razem	
			K o r o n y			
1. Ze sprzedaży wyrobów szkolnych . . . . .	3.000	—	4.000	—	4.000	Więcej z powodu otwarcia drugiego roku nauki.
2. Subwencye :						
a) od Rady powiatowej . . .	1.000	—	1.000	—	1.000	
b) od c. k. Rządu . . . . .	3.000	—	3.600	—	3.600	
c) z funduszków krajowych . .	6.592	—	5.580	—	5.580	Mniej z powodu iż odpada kredyt na materiał zapasowy i preliminowania wyższej subwencji państwowej.
Razem . . . . .	13.592	—	14.180	—	14.180	
<b>Rozchód.</b>						
1. Płace :						
a) kierownik . . . . .	1.920	—	2.700	—	2.700	Z powodu iż odpada dodatek na mieszkanie albowiem kierownik ma dostać mieszkanie w naturze.
b) pomocniczy nauczyciel do rysunków . . . . .						
a) płaca . . . . .	1.200 K.					
β) dod. na mieszk. <u>300 „</u>	—	—	1.500	—	1.500	Kredyt ten koniecznie potrzebny ze względu na naukę rysunków.
c) przodownik kołodziejski . .	1.080	—	980	—	980	} Mniej z powodu iż odpada dodatek na mieszkanie po 100 koron.
d) przodownik kowalski . . .	960	—	860	—	860	
e) nauczyciel do nauk wieczornych . . . . .	500	—	480	—	480	Mniej wedle potrzeby.
f) katechei obu obrządków . . .	240	—	240	—	240	
2. Wynajem mieszkania dla kierownika i przodowników . . .	—	—	520	—	520	Wydatek ten wchodzi w miejsce dodatków na mieszkanie skreślonych pod poz. 1 a, c, d)
3. Opał . . . . .	140	—	300	—	300	} Więcej z powodu większej ilości uczniów.
4. Oświetlenie . . . . .	60	—	160	—	160	
5. Usługa . . . . .	192	—	240	—	240	
6. Materiał drzewny . . . . .	4.000	—	2.000	—	2.000	Mniej z powodu iż odpada kredyt nadzwyczajny na materiał zapasowy.
7. „ żelazny z dostawą . . . . .	2.400	—	1.400	—	1.400	ad 7) Mniej wedle potrzeby.
8. Węgiel i koks . . . . .	—	—	400	—	400	ad 8) Wydatek pokrywany był dotychczas z kredytu pod 7.
9. Wynagrodzenie uczniów . . . . .	800	—	800	—	800	
10. Środki naukowe . . . . .	300	—	600	—	600	} Więcej z powodu otwarcia drugiego roku nauki.
11. Uzupełnienie inwentarza . . .	100	—	200	—	200	
12. Na wyplatanie, lakierowanie i t. p. . . . .	600	—	400	—	400	Mniej wedle potrzeby.
13. Rozmaite wydatki administracyjne . . . . .	300	—	400	—	400	Więcej z powodu jak poz. 10.
Razem . . . . .	13.592	—	14.180	—	14.180	

## 16. Stanisławów. Krajowa szkoła stolarska.

Przychód.	Kwota uchwa- lona na rok 1902	Wy- nikłość w roku 1901	Wniosek na rok 1903.			Uzasadnienie :
			Zwy- czajne	Nadzw- yczajne	Razem	
		K o r o n y				
1. Ze sprzedaży wyrobów szkol- nych . . . . .	6.000	4.684	6.000	—	6.000	
— Rozmaite . . . . .	—	21	—	—	—	
2. Subwencje :						
a) od gminy . . . . .	1.600	1.600	1.600	—	1.600	
b) od Rady powiatowej . . . . .	200	200	200	—	200	
c) z Kasy oszczędności . . . . .	400	400	400	—	400	
d) od c. k. Rządu . . . . .	3.000	2.600	4.500	—	4.500	
e) z funduszy krajowych . . . . .	8.492	7.944	4.759	—	4.759	
Razem . . . . .	19.692	17.449	17.459	—	17.459	Mniej z powodu preeliminowania wyższej subwencji od c. k. Rządu i przeniesienia raty od zaciągniętej mającej pożyczki na budowę, która wchodzi w miejsce czynszu za lokal pod osobną pozycją 416 b. rubr. XII wyd. fund. kraj.
<b>Rozchód.</b>						
1. Płace :						
a) kierownik i nauczyciel fa- chowcy . . . . .						
α) płaca . . . . .	2.700 K.					
β) dod. na mieszk. 600 „						
γ) I dod. pięciol. 167 „						
b) nauczyciel snycerstwa . . . . .	1.080	960	1.080	—	1.080	
c) wermistrz stolarstwa . . . . .	1 080	960	1.080	—	1.080	
d) nauczyciel rysunków od- ręcznych . . . . .	960	960	960	—	960	
e) nauczyciel pomoc. rysun- ków technicznych . . . . .	240	40	240	—	240	
f) nauczyciel stylistyki, nie- mieckiego, polskiego i ra- chunków . . . . .	750	648	750	—	750	
g) pomocnik stolarstwa . . . . .	840	720	840	—	840	
h) „ tokarstwa . . . . .	840	—	840	—	840	
i) katecheci obu obrząd. . . . .	100	100	100	—	100	
— Wynajem lokalu . . . . .	2.400	2.400	—	—	—	W miejsce wydatku na wynajem lokalu wchodzi w myśl uchwały Wys. Sejmu z dnia 12. lipca 1902 w rub. XII wyd. fund. pod poz. 416 b) rata w kwocie 4.200 koron od pożyczki 75.000 kor. na budowę szkoły
2. Opał . . . . .	320	301	320	—	320	
3. Oświetlenie . . . . .	250	185	250	—	250	
4. Usługa . . . . .	432	432	432	—	432	
5. Materiał . . . . .	1.600	872	1.600	—	1.600	
6. Środki naukowe dla szkoły i uczniów . . . . .	600	785	600	—	600	
7. Rozmaite inne wydatki . . . . .	400	576	400	—	400	
8. Środki pomocnicze warszta- towe (bajcy, okucia, lustra i t. p.) . . . . .	1.600	1.222	1.600	—	1.600	
9. Wynagrodzenie uczniom za roboty . . . . .	2.400	1.528	2.400	—	2.400	
10. Na uzupełnienie inwentarza i dokupno narzędzi . . . . .	500	1.260	500	—	500	
— Zaliczka na opłacenie wyż- szego czynszu za lokal w r. 1902. . . . .	—	500	—	—	—	
Razem . . . . .	19.692	17.449	17.459	—	17.459	

## 17. Kalwarya. Krajowa szkoła stolarska

Przychód.	Kwota uchwalona na rok 1902	Wy- nikłość w roku 1901	Wniosek na rok 1903.		Razem	Uzasadnienie :
			Zwy- czajne	Nadzw- yczajne		
		K o r o n y				
1. Ze sprzedaży wyrobów szkol- nych . . . . .	2.000	2.434	3.000	—	3.000	Więcej z powodu wzrostu pro- dukcyi i wprowadzenia działu maszynowego.
— Rozmaite . . . . .	—	69	—	—	—	
2. Subwencye :						
— od gminy . . . . .	—	—	200	—	200	Gmina zobowiązuje się na utrzy- manie szkoły w nowym bu- dyнку płacić rocznie 200 kor.
a) od c. k. Rządu . . . . .	3.500	3.000	4.000	—	4.000	
b) z funduszków krajowych . . . . .	17.300	6.498	7 600	10.000	17.600	Więcej z powodu wprowadze- nia warsztatów mechanicznych, j. n.
Razem . . . . .	22 800	12.001	14.800	10.000	24.800	

### Rozchód.

1. Płace :						
a) instruktor kierujący . . . . .	2.600	2.400	2.600	—	2.600	
b) wermistrz dla stolarstwa maszynowego i tokarstwa . . . . .	—	—	600	—	600	Wydatek ten wstawia się od 1. września 1903 z powodu za- prowadzenia warsztatów me- chanicznych.
c) wermistrz dla stolarstwa szkolnego meblowego . . . . .						
a) płaca . . . . . 1.200 K.						
β) dod. na mieszk. 300 „	1.500	1.500	1.500	—	1.500	
d) wermistrz snycerstwa . . . . .	1.200	960	1.200	—	1.200	
e) przewodnik stolarski . . . . .	720	600	720	—	720	
— przewodnik tokarstwa . . . . .	720	—	—	—	—	
f) maszynista . . . . .	—	—	400	—	400	Wydatek ten wstawia się na pa- lacza kotłów od 1. września 1903 r. z powodu jak poz. 1 b).
g) nauczyciel pomocniczy ry- sunków . . . . .	600	574	600	—	600	
h) nauczyciel języka polskie- go i korespondencyi przem. . . . .	300	272	300	—	300	
i) nauczyciel języka nie- mieckiego . . . . .	300	272	300	—	300	
k) nauczyciel rachunków i rachunkowości . . . . .	400	327	400	—	400	
l) katecheta . . . . .	160	132	160	—	160	
Do przeniesienia . . . . .	8.500	7.037	8.780	—	8.780	

Rozchód	Kwota uchwa- lona na rok 1902	Wyni- kłość w roku 1901 K o	Wniosek na rok 1903.		Razem	Uzasadnienie:
			Zwy- czajne	Nadzw- yczajne		
			r o	n y		
Do przeniesienia . . . . .	8.500	7.037	8.780	—	8.780	
2. Opał maszynowy . . . . .	—	—	200	—	200	Wydatek ten wstawia się z po- wodu zaprowadzenia działu maszynowego.
3. Pomocnik maszynisty, odź- wierny i służyący . . . . .	—	—	220	—	220	
4. Materiał . . . . .	700	714	800	—	800	Więcej z powodu wzrostu pro- dukcji.
5. Środki naukowe i przybory dla ubogich uczniów . . . . .	500	148	500	—	500	
6. Rozmaite inne wydatki . . . . .	600	490	600	—	600	
7. Środki pomocnicze warszta- towe . . . . .	400	814	800	—	800	Więcej z powodu jak poz. 2.
8. Wypłaty uczniom za roboty	900	1.436	1.400	—	1.400	Więcej z powodu jak poz. 1. doch.
9. Uzupełnienie inwentarza . . . . .	200	399	200	—	200	
10. Na wieczorny kurs maj- sterski . . . . .	1.000	963	1.300	—	1.300	<i>ad 10)</i> Więcej z powodu znacznego wzrostu frekwencyi i przyję- cia trzeciej siły nauczycielskiej do nauki rysunku wolnoro- cznego.
11. Na urządzenie warsztatów mechanicznych . . . . .	10.000	—	—	10.000	10.000	Kredyt ten wraz z kredytem ze- szłorocznym 10.000 K. i zwro- tem subwencyi od gminy 13.000 kor., na budynek w któ- rym obecnie mieści się szkoła — razem więc 33.000 kor., słu- żyć ma na budowę nowej szkoły w której pomieszczonej zosta- nie oddział maszynowy w celu podniesienia produkcji taniego przemysłu meblowego.
Razem . . . . .	22.800	12.001	14.800	10.000	24.800	

## 18. Jaworów. Krajowy naukowy warsztat dla wyrobu zabawek

Przychód.	Kwota uchwalona na rok 1902	Wynikłość w roku 1901	Wniosek na rok 1903.			Uzasadnienie:	
			Zwyczajne	Nadzwyczajne	Razem		
			K	r	o		n
1. Ze sprzedaży wyrobów szkolnych . . . . .	3.000	5.622	6.000	—	6.000	Więcej z powodu wzrostu produkcji.	
— Zwroty za opakowanie i dostawę . . . . .	—	278	—	—	—		
2. Subwencje ;							
— od gminy . . . . .	—	—	—	—	—	Gmina dostarcza bezpłatnie lokalu na warsztat, pomieszkania dla instruktora, opału światła i usługi.	
a) od Rady powiatowej . . . . .	200	200	200	—	200		
b) od c. k. Rządu . . . . .	1.500	—	2.500	—	2.500		
c) z funduszków krajowych . . . . .	2.452	2.556	2.372	—	2.372	Mniej z powodu preeliminowania wyższej subwencji państwowej.	
Razem . . . . .	7.152	8.656	11.072	—	11.072		
<b>Rozchód.</b>							
1. Płace :							
a) instruktor : . . . . .							
a) płaca . . . . .	1.440 K						
β) dodat. osob. . . . .	360	1.440	1.440	1.800	—	1.800	} Więcej z powodu znacznie zwiększonych czynności, wskutek nadmiernej produkcji spowodowanej bardzo wielkim popytem za wyrobami.
b) administrator . . . . .	500	499	600	—	600		
c) pomocnik do rzeźbiarstwa . . . . .	240	200	360	—	360		
d) pomocnik do tokarstwa . . . . .	240	220	360	—	360		
e) pomocnik do wykańczania i malowania robót . . . . .	—	—	360	—	360		
2. Utrzymanie lokalu i stróża . . . . .	192	49	192	—	192		
3. Materiał drzewny . . . . .	900	631	1 000	—	1.000	Więcej z powodu jak poz. 1 doch.	
4. Środki naukowe i przybory dla ubogich uczniów . . . . .	300	86	400	—	400	Więcej z powodu znacznie większej frekwencji.	
5. Różne inne wydatki kancelaryjne . . . . .	540	710	500	—	500	Mniej wedle potrzeby.	
6. Środki pomocnicze warsztatowe . . . . .	700	822	1.500	—	1.500	} Więcej z powodu zwiększonej produkcji jak poz. 1 doch.	
7. Wypłaty uczniom za roboty . . . . .	1.600	2.727	3.000	—	3.000		
8. Uzupełnienie inwentarza . . . . .	500	160	1.000	—	1.000	} Więcej z powodu potrzeby dopięcia narzędzi.	
— Zaliczka na materiały . . . . .	—	800	—	—	—		
— Koszta opakowania i dostawa wyrobów . . . . .	—	312	—	—	—		
Razem . . . . .	7.152	8.656	11.072	—	11.072		

## B) Szkoły garncarskie

## 19. Kołomyja. Krajowa szkoła garncarska.

Przychód.	Kwota uchwalona na rok 1902	Wynikłość w roku 1901	Wniosek na rok 1903.		Razem	Uzasadnienie :			
			Zwyczajne	Nadzwyczajno					
			K	o	r	o	n	y	
1. Ze sprzedaży wyrobów szkolnych . . . . .	4.000	5.585	5.500	—	5.500	Więcej na podstawie wynikłości za r. 1901.			
— Ze sprzedaży materiałów . . . . .	—	106	50	—	50				
2. Subwencje :						Gmina dostarcza bezpłatnie pomieszczenie dla szkoły wraz z opałem i oświetleniem, a za usługę dodaje służącemu 96 koron.			
— od gminy . . . . .	—	—	—	—	—	Rada powiat. przeznacz. 100 kor. na stypendya dla uczniów.			
— od Rady powiatowej . . . . .	—	—	—	—	—				
a) od c. k. Rządu . . . . .	6.000	5.600	6.000	—	6.000	Więcej z powodu przyznania kierownikowi i dwom przodownikom dodatków na pomieszkowanie pobieranych już przez resztę personalu.			
b) z funduszków krajowych . . . . .	8 570	7.599	8.890	—	8.890				
Razem . . . . .	18.570	18.890	20.440	—	20.440				

## Rozchód.

## 1. Płace :

## a) kierownik :

α) płaca . . . . 3.600 K.

β) I. dod. pięciol. 400 „

γ) dodat. na mieszk. 600 „ 4.000 4.000 4.600 — 4.600

Więcej z powodu przyznania dodatku na mieszkanie w kwocie 600 kor. Dodatek pięcioletni pobiera od dnia 1. stycznia 1899 r. w kwocie 400 k. rocznie.

## b) nauczyciel rysunków :

α) płaca . . . . 2.400 K.

β) dodat. na mieszk. 400 „

γ) I. dod. pięciol. 300 „ 3.040 2.800 3.100 — 3.100

Więcej z powodu iż wchodzi dodatek pięcioletni za cały rok a który pobiera od dnia 13. marca 1902 w kwocie 300 kor. rocznie.

## c) przodownik do nauki toczenia i formowania :

α) płaca . . . . 1.440 K.

β) dodat. na mieszk. 300 „ 1.440 1.440 1.740 — 1.740

## d) instruktor do nauki kalarstwa :

α) płaca . . . . 1.440 K.

β) dodat. na mieszk. 300 „

γ) I. dod. pięciol. 160 „ 1 900 1.900 1.900 — 1.900

Pobiera I. dodatek pięcioletni od dnia 1 stycznia 1900 w kwocie 160 koron.

## e) przodownik do nauki modelowania :

α) płaca . . . . 1.440 K.

β) dod. na mieszk. 300 „ 1.440 1.440 1.740 — 1.740

Więcej z powodu przyznania dodatku na mieszkanie w kwocie 300 kor. jak poz. b. i d.

Do przeniesienia . . . . 11.820 11.580 13.080 — 13.080

Rozchód	Kwota uchwa- lona na rok 1902	Wyni- kłość w roku 1901	Wniosek na rok 1903.			Razem	Uzasadnienie :
			Zwy- czajne	Nadzw- yczajne			
			K o r o n y				
Z przeniesienia . . . . .	11.820	11.580	13.080	—	13.080		
f) nadzwyczajny nauczyciel przedmiotów pomocnicz. . . . .	300	245	300	—	300		
g) katecheta obrz. rzym. kat. . . . .	100	100	100	—	100		
h) katecheta obrz. gr. kat. . . . .	100	100	100	—	100		
i) pomocnik kancelaryjny . . . . .	360	360	360	—	360		
2. Rąbanie drzewa . . . . .	80	78	80	-	80		
3. Usługa . . . . .	760	768	760	—	760		
4. Materiały i opał techniczny . . . . .	1.300	1.390	1.500	—	1.500	Więcej z powodu większej pro- dukcji jako poz. 1 doch.	
5. Środki naukowe . . . . .	450	721	400	—	400	Mniej wedle potrzeby.	
6. Rozmaite inne wydatki i kancelaryjne . . . . .	560	522	560	—	560		
7. Wynagrodzenie uczniów, pra- ktykantów, czeladników i majstrów . . . . .	1.500	2.079	2.000	—	2.000	Więcej z powodu jak poz. 1 doch.	
8. Wynagrodzenie robotników dziennych . . . . .	500	467	500	—	500		
9. Uzupelnienie inwentarza i zakupno narzędzi . . . . .	400	203	400	—	400		
— Koszta odbycia kursu dre- narskiego . . . . .	100	—	—	—	—	Odpada z powodu braku frek- wentantów.	
10. Ubezpiecz- nie inwentarza . . . . .	240	277	300	—	300	Więcej wedle potrzeby.	
Razem . . . . .	18.570	18.890	20.440	—	20.440		

## 20. Podgórz. Krajowy kurs dla przemysłu ceramicznego.

Przychód.	Kwota uchwalona na rok 1902	Wy- nikłość w roku 1901	Wniosek na rok 1903.			Razem	Uzasadnienie:
			Zwy- czajne	Nadzw- yczajne			
		K o	r o	n y			
— Zapas z r. 1900 na urza- dzenie . . . . .	—	591	—	—	—		
— Rozmaite . . . . .	—	2	—	—	—		
1. Subwencye:							
a) od gminy . . . . .	1.000	1.500	1.000	—	1.000		W myśl uchwały Rady gminnej z dnia 30. listopada 1899 obowiązującej na sześć lat. (LW. 49.256/1900). Rada powiatowa w Wieliczce wedle sprawozdania z dnia 5. października 1899 L. 5.191 postanowiła przyczynić się do utrzymania datkiem rocznym w kwocie 200 kor. i przeznaczyła na stypendya również 200 kor. (LW. 49.256/1900). <i>ad 1 c)</i> Mniej gdyż izba handlowa w Krakowie deklaracją z dnia 7. października 1899 L. 4722 obowiązała przyczynić się corocznie kwotą 600 koron tylko na stypendya dla uczniów a nie na utrzymanie kursów. <i>ad 1 d).</i> Więcej z powodu wstawienia kredytu na budowę pieców do nauki praktycznej i zrównania płacy kierownika.
b) od Rady powiatowej . . . . .	200	200	200	—	200		
c) od Izby handlowej w Krakowie . . . . .	600	—	—	—	—		
d) od c. k. Rządu . . . . .	4.000	3.000	5.000	—	5.000		
e) z funduszków krajowych . . . . .	5.094	5.302	6.918	3.000	9.918		
Razem . . . . .	10.894	10.595	13.118	3.000	16.118		
<b>Rozchód.</b>							
1. Subwencye:							
a) kierownik (płaca) . . . . .	2.600	3.200	3.600	—	3.600		Więcej celem zrównania płacy do wysokości w jakiej pobierają wszyscy kierownicy ze studjami technicznymi. <i>ad 1 b)</i> Wynagrodzenie płatne jest od godziny udzielonej nauki a mianowicie 1066 godzin po 3 kor. i 266 godzin po 5 kor.
b) wynagrodzenie nauczycieli . . . . .	3.744	2.194	4.498	—	4.498		
2. Wynajem lokalu . . . . .	2.400	825	2.400	—	2.400		Więcej z powodu większego lokalu.
3. Opał . . . . .	300	279	500	—	500		
4. Oświetlenie lokalu . . . . .	150	77	240	—	240		
5. Usługa . . . . .	400	417	480	—	480		
6. Środki naukowe i uzupeł- nienie inwentarza . . . . .	1.000	3.382	1.000	—	1.000		
7. Rozmaite inne wydatki . . . . .	300	221	400	—	400		Więcej wedle potrzeby.
8. Budowa pracowni i pieców . . . . .	—	—	—	3.000	3.000		Kredyt ten wstawia się na budowę pieców do nauki praktycznej.
Razem . . . . .	10.894	10.595	13.118	3.000	16.118		



## C. Szkoły dla wyrobów ze skóry.

## 21. Witków. Krajowy naukowy warsztat szewski.

Przychód.	Kwota uchwa- lona r. rok 1902	Wyni- kłość w roku 1901	Wniosek na rok 1903.			Uzasadnienie :
			Zwy- czajne	Nadzw- yczajne	Razem	
			K o	r o	n y	
1. Ze sprzedaży wyrobów szkol- nych . . . . .	2.700	3.838	3.800	—	3.800	Więcej na podstawie wynikłości za r. 1901 i zwiększonej fre- kwencji uczniów. Dochód ze sprzedaży wyrobów pokrywa koszta produkcji t. j. mate- ryału i robocizny a zyski idą na spłatę zaliczki zwrotnej udzielonej na fundusz obro- towy.
— Zapas funduszu obrotowego z r. 1900. . . . .	—	48	—	—	—	
2. Subwencje:						Mniej z powodu iż odpada kre- dyt nadzwyczajny na kopyta i narzędzia.
a) od c. k. Rządu . . . . .	1.600	1.500	1.600	—	1.600	
b) z funduszków krajowych . . . . .	4.062	3.851	3.962	—	3.962	
Razem . . . . .	8.362	9.237	9.362	—	9.362	

## Rozchód.

1. Płace:						
a) kierownik warsztatu . . . . .	720	720	720	—	720	
b) instruktor fachowy . . . . .	960	960	960	—	960	
c) pomocnik instruktora . . . . .	960	960	960	—	960	
d) przodownik . . . . .	960	960	960	—	960	
e) katecheta obrz. rzym. i grecko kat. . . . .	200	200	200	—	200	
f) nauczyciele pomocniczy . . . . .	720	790	720	—	720	
2. Na utrzymanie lokalu . . . . .	100	143	200	—	200	Pomieszczenia dla warsztatu i opału dostarcza JE. JW. Stanisław hr. Badien. Większy kredyt zwyczajny wstawia się na naprawę podłóg i murów.
3. Opał . . . . .	—	—	100	—	100	
4. Oświetlenie . . . . .	50	86	50	—	50	ad 3) Wydatek ten wstawia się z powodu iż dostarczanych bezpłatnie 6 sągów nie wy- starcza.
5. Usługa . . . . .	192	204	192	—	192	ad 6) Więcej stosownie do poz. 1. doch.
6. Materiał . . . . .	2.400	2.958	3.000	—	3.000	
7. Wynagrodzenie uczniów . . . . .	300	343	500	—	500	
8. Środki naukowe i uzupeł- nienie inwentarza . . . . .	600	74	600	—	600	
9. Rozmaite drobne wydatki . . . . .	200	318	200	—	200	
— Reszta kosztów utrzymania uczniów . . . . .	—	184	—	—	—	
— Zapas funduszu obrotowego jako zaliczka na r. 1902. . . . .	—	137	—	—	—	
— Spłata funduszu obrotowego IX i X. raty pożyczki fund. kraj. . . . .	—	200	—	—	—	
Razem . . . . .	8.362	9.237	9.362	—	9.362	

## 22. Stary Sącz. Krajowy naukowy warsztat szewski

Przychód.	Kwota uchwa- lona na rok 1902	Wy- nikłość w roku 1901	Wnłosek na rok 1903.			Uzasadnienie:
			Zwy- czajne	Nadzw- yczajne	Razem	
			K o r o n y			
1. Ze sprzedaży wyrobów szkol- nych . . . . .	9.000	10.249	10.300	—	10.300	Więcej na podstawie wynikłości za r. 1901. Dochód ze sprze- daży wyrobów pokrywa koszta produkcji t. j. materiał i ro- bociznę a zyski idą na spłatę zaliczki zwrotnej udzielonej na fundusz obrotowy.
— Zapas funduszu obrotowego z r. 1900 . . . . .	—	24	—	—	—	
2. Subwencye:						
od gminy . . . . .	—	—	—	—	—	Gmina z uchwałą z dnia 29. li- stopada 1898, odmówiła dal- szego subwencyonowania tego zakładu. <i>ad 2 a)</i> Na podstawie oświad- czenia Wydziału powiatowego z dnia 14 sierpnia 1899 L. 1470. <i>ad 2 c)</i> Mniej z powodu wyż- szego preliminowania subwen- cji od c. k. Rządu.
a) od Rady powiatowej . . . . .	600	600	600	—	600	
b) od c. k. Rządu . . . . .	1.200	1.200	1.400	—	1.400	
c) z funduszy krajowych . . . . .	3.766	3.170	3 696	—	3.696	
Razem . . . . .	14.566	15.243	15.996	—	15.996	

### Rozchód

1. Płace:						
a) kierownik warsztatu . . . . .	600	600	600	—	600	Więcej z powodu zwiększo- nych czynności spowodowa- nych znaczną produkcją wy- robów.
b) instruktor fachowy . . . . .	1.400	1.400	1.600	—	1.600	
c) przodownik . . . . .	960	960	960	—	960	
d) pomocnik warsztatowy . . . . .	960	200	960	—	960	
2. Wynajem i utrzymanie lokalu	700	697	700	—	700	
3. Opał . . . . .	160	182	180	—	180	} Więcej na podstawie wyni- kłości za r. 1901
4. Oświetlenie . . . . .	90	88	100	—	100	
5. Usługa . . . . .	96	96	96	—	96	
6. Materiał . . . . .	7.900	8.052	8.000	—	8.000	} Więcej stosownie do poz. 1. doch.
7. Wynagrodzenie uczniów . . . . .	1.100	2.086	2.000	—	2.000	
8. Środki naukowe i uzupełnie- nie inwentarza . . . . .	400	382	600	—	600	} Więcej z powodu potrzeby za- kupna nowych narzędzi.
9. Rozmaite inne wydatki . . . . .	200	365	200	—	200	
— Na spłatę IX i X raty z r. 1900 pożyczki z fund. kraj.	—	135	—	—	—	
Razem . . . . .	14.566	15.243	15.996	—	15.996	

## 23. Dobczyce Krajowa szkoła szewska.

Przychód.	Kwota uchwa- lona na rok 1903	Wyni- kłość w roku 1901	Wniosek na rok 1903.			Uzasadnienie:
			Zwy- czajne	Nadzw- yczajne	Razem	
			K o r o n y			
1. Ze sprzedaży wyrobów szkol- nych . . . . . , .	2.200	1.905	2 500	--	2.500	Więcej z powodu zwiększonej produkcji. Dochód ze sprze- daży wyrobów pokrywać ma przedewszystkiem koszta pro- dukcji t. j. materiał i robo- ciznę.
— Rozmaite . . . . .	—	11	—	—	—	
— Chwilowa pożyczka z fund. zapomogowego uczniów . .	—	60	—	—	—	
1. Subwencye:						
— od gminy . . . . .	—	—	—	—	—	Gmina dostarcza bezpłatnie po- mieszczenia dla szkoły, opału, oświetlenia i usługi. Na mocy uchwały Rady powia- towej z dnia 15. grudnia 1897.
a) od Rady powiatowej . .	200	200	200	—	200	
b) od c. k. Rządu . . . .	900	900	1.000	—	1.000	
c) z funduszków krajowych .	2.740	2.766	2.590	500	3 090	Więcej z powodu wstawienia kredytu na zakupno maszyny do obrębiania dziurek.
Razem . . . . .	6.040	5.842	6.290	500	6.790	

### Rozchód.

1. Płace:						
a) kierownik warsztatu . .	600	600	600	—	600	
b) instruktor fachowy . .	1.080	1.080	1.200	—	1.200	Więcej z powodu potrzeby przy- dzielenia do tej szkoły jednego z lepszych instruktorów.
c) pomocnik instruktora . .	960	960	960	—	960	
d) nauczyciel . . . . .	480	400	480	—	480	
e) katecheta . . . . .	120	120	120	—	120	
2. Materiał . . . . .	1.600	1.767	1.700	—	1.700	Więcej z powodu jak poz. 1 doch.
3. Wynagrodzenie uczniów za robotę . . . . .	500	269	500	—	500	
4. Uzupełnienie inwentarza .	300	333	300	500	800	Więcej z powodu wstawienia kredytu nadzwyczajnego na zakupno maszyny do obrę- biania dziurek.
5. Środki naukowe . . . . .	200	97	200	—	200	
6. Rozmaite wydatki i kance- laryjne . . . . .	200	216	230	—	230	Więcej wedle potrzeby.
Razem . . . . .	6.040	5.842	6.290	500	6.790	

## D. Szkoły tkackie.

## 24. Krosno. Krajowa szkoła tkacka.

Przychód.	uchwalona na rok 1902	Wyni- kłość w roku 1901	Wniosek na rok 1903.		Razem	Uzasadnienie:			
			Zwy- czajne	Nadzw- yczajne					
			K	o	r	o	n	y	
— Ze sprzedaży wyrobów szkol- nych . . . . .	—	—	—	—	—	—	—	—	Nie preliniuje się powodu, że
1. Ze sprzedaży kartonów . . . . .	800	596	800	—	800	—	—	—	szkoła sporządza wyroby na
— Rozmaite zwroty . . . . .	—	54	—	—	—	—	—	—	rachunek akcji. Towarz. pro-
2. Subwencje:									dukcyjnego i handlowego w
— od gminy . . . . .	—	—	—	—	—	—	—	—	Łańcucie, które w zamian do-
— od Rady powiatowej . . . . .	—	—	—	—	—	—	—	—	starcza bezpłatnie przedzy tak
a) od c. k. Rządu . . . . .	8.000	7.000	8.000	—	8.000	—	—	—	na wyrób, jakoteż do celów
b) z funduszków krajowych . . . . .	9.692	9.190	9.824	—	9.824	—	—	—	naukowych i opłaca wynagro-
									dzenie uczniów.
									Gmina miasta Krosna daje bu-
Razem . . . . .	18.492	16.840	18.624	—	18.624	—	—	—	dynek dla szkoły.
									Rada powiatowa odmówiła
									dalszego subwencyonowania
									szkoły.
									ad 2 b) Więcej z powodu iż
									odpada subwencja powiatowa.
<b>Rozchód.</b>									
A) Szkoła:									
1. Płace:									
a) kierownik:									
α) płaca . . . . .	3.600	K.							
β) I. dod. pięciol. . . . .	400	„							
γ) II. „ „ . . . . .	400	„	4.400	4.400	4.400	—	4.400		Kierownik pobiera II. dodatek
b) nauczyciel rysunków:									pięcioletni od 1 stycznia 1899.
α) płaca . . . . .	2.400	K.							
β) dod. na mieszk. . . . .	400	„							
γ) I. dod. pięciol. . . . .	300	„	3.100	3.100	3.100	—	3.100		Nauczyciel pobiera I. dodatek
c) pomocnik do nauki rysun- ków . . . . .	600		—	600	—	—	600		pięcioletni w kwocie 300 K. od dnia 1. stycznia 1902.
d) instruktor w tkalni ręcznej:									
α) płaca . . . . .	1.440	K.							
β) I. dod. pięciol. . . . .	160	„							
γ) II. „ „ . . . . .	160	„	1.720	1.600	1.760	—	1.760		Więcej z powodu przypadają-
e) przodownik . . . . .	840		840	840	960	—	960		cego II dodatku pięcioletniego
f) nauczyciele przedmiotów pomocniczych . . . . .	1.292		1.026	1.292	—	—	1.292		za cały rok. Dodatek ten po-
g) pisarz w kancelaryi kie- rownika . . . . .	720		960	720	—	—	720		biera instruktor od 1. kwietnia
2. Ubezpieczenie inwentarza . . . . .	360		28	360	—	—	360		1902. w kwocie 160 koron ro-
3. Opał . . . . .	1.300		965	1.300	—	—	1.300		cznie.
4. Oświetlenie . . . . .	260		236	260	—	—	260		
5. Usługa . . . . .	480		506	552	—	—	552		Więcej z powodu koniecznej
— M teryał . . . . .	—		—	—	—	—	—		potrzeby.
6. Uzupełnienie inwentarza . . . . .	400		304	400	—	—	400		Nie preliniuje się z powodu
7. Środki naukowe . . . . .	700		1.205	700	—	—	700		jak poz. 1. doch.
8. Rozmaite inne wydatki, przy- bory rysunkowe i próbki do dekompozycji . . . . .	1.100		613	1.000	—	—	1.000		Mniej na podstawie wynikłości
— Wydatki nieprzewidziane . . . . .	—		200	—	—	—	—		za r. 1901.
Razem . . . . .	17.272		15.983	17.404	—	—	17.404		

Rozchód.	Kwota uchwa- lona na rok 1902	Wyni- kłość w roku 1901	Wniosek na rok 1903.		Razem	Uzasadnienie:
			Zwy- czajne	Nadzw- yczajne		
		K o	r o	n y		
<b>B) Pracownia do wyrabiania wzorów i wybijania kartonów.</b>						
<b>1. Płace:</b>						
a) wynagrodzenie kierownika	240	240	240	—	240	<i>Ad 1.</i> Kierownik i nauczyciel rysunków wykonują do tkanin szkice i obliczają jak one do danych maszyn zastosowane być mają, nadto dozorują wykonanie deseni na carta rigata, z których wybija się kartony.
b) wynagrodzenie nauczyciela rysunków	160	160	160	—	160	
c) wynagrodzenie przodownika	120	120	120	—	120	
<b>2. Materiał, desenie i wynagrodzenie za robotę</b>	700	337	700	—	700	
<b>Razem</b>	<b>1.220</b>	<b>857</b>	<b>1.220</b>	<b>—</b>	<b>1.220</b>	

### Zestawienie rozchodu.

A) szkoła	17.272	15.983	17.404	—	17.404
B) pracownia dla wyrabiania wzorów i wybijania kartonów	1.220	857	1.220	—	1.220
<b>Suma wydatków</b>	<b>18.492</b>	<b>16.840</b>	<b>18.624</b>	<b>—</b>	<b>18.624</b>

## 25. Gliniany. Krajowy naukowy warsztat tkacki.

Przychód.	Kwota uchwa- lona na rok 1902	Wy- nikłość w roku 1901	Wnłosek na rok 1903.			Uzasadnienie :
			Zwy- czajne	Nadzw- yczajne	Razem	
			K o	r o	n y	
— Ze sprzedaży wyrobów szkol- nych i rozmaite . . . . .	—	63	—	—	—	Nie prelinuje się z powodu, że szkoła sporządza wyroby na rachunek miejscowego To- warzystwa tkaczy, które w za- mian tak na wyrób jakoteż do celów naukowych dostar- cza bezpłatnie przędzy i opłaca wynagrodzenie uczniów.
1. Subwencye:						
a) od gminy . . . . .	240	240	240	—	240	Gmina daje 240 koron na lo- kal, opał i oświetlenie dla warsztatu.
b) od Rady powiatowej w Przemyslanach . . . . .	100	100	100	—	100	
c) od c. k. Rządu . . . . .	2.400	2.400	2.400	—	2.400	
d) z funduszków krajowych . . . . .	3.052	2.889	3.472	—	3.472	Więcej z powodu dodatku na mieszkanie dla instruktora i podwyższenia płacy przodo- wników.
Razem . . . . .	5.792	5.692	6.212	—	6.212	

### Rozchód.

1. Płace:						
a) instruktor fachowy:						
α) płaca . . . . .	1.000 K.					
β) I dod. pięciol. . . . .	160 „					
γ) dod. na mieszk . . . . .	300 „	1.760	1.760	2.060	—	2.060
b) przodownik . . . . .	600	600	720	—	720	Więcej z powodu potrzeby przy- znania dodatku na mieszkanie w miejsce lokalu który użyty został na rozszerzenie war- sztatu.
c) nauczyciel pomocniczy . . . . .	240	240	240	—	240	ad 1b) Więcej z powodu pilności.
d) na si y pomocnicze przy- bieranie przez Tow. tkackie . . . . .	1.000	1.000	1.000	—	1.000	
e) katecheta obrz. rzym i gr. kat. . . . .	200	200	200	—	200	
2. Wynajem lokalu . . . . .	720	720	720	—	720	
3. Opał . . . . .	200	262	200	—	200	
4. Oświe lenie . . . . .	40	28	40	—	40	
5. Usługa . . . . .	72	68	72	—	72	
6. Środki naukowe . . . . .	700	738	700	—	700	
7. Uzupełnienie inwentarza . . . . .	200		200	—	200	
8. Rozmaite inne wydatki . . . . .	60	76	60	—	60	
Razem . . . . .	5.792	5.692	6.212	—	6.212	

## 26. Gorlice. Krajowy naukowy warsztat tkacki.

Przychód.	Kwota uchwa- lona na rok 1902	Wy- nikłość w roku 1901	Wniosek na rok 1903.			Uzasadnienie :
			Zwy- czajne	Nadzw- yczajne	Razem	
			K	o	r	
			o	o	n	
			y			
— Ze sprzedaży wyrobów szkol- nych . . . . .	—	—	—	—	—	Nie prelinuje się z powodu, że szkoła sporządza wyroby na rachunek Tow. produkcyj- nego i handlowego w Łańcu- cie, które w zamian dostarcza bezpłatnie przędzy tak na wyrób, jakoteż do celów nau- kowych i opłaca wynagrodze- nie uczniów.
1 Subwencye:						
a) od gminy . . . . .	300	300	300	—	300	Gmina zobowiązała się na mocy deklaracyi z dnia 26. paździer- nika 1892, dostarczać bezpłatnie pomieszczenia dla szkoły, po- mieszczenia dla instruktora, tudzież opału, oświetlenia i u- sługi. Pismem jednak z dnia 18. kwietnia 1901 l. 1241 (LW. 28.848 901) postanowiła za- miał dawania pomieszczenia w naturze dla instruktora, płą- cić na ten cel ryczałt w kwó- cie 300 K. rocznie
b) od Rady powiatowej . .	400	400	400	—	400	ad 1 b) Na podstawie zobowią- zania z 14. lipca 1892 L. 223.
c) od c. k. Rządu . . . . .	900	700	900	—	900	ad 1 d) Więcej z powodu zrón- wnania płacy instruktora.
d) z funduszów krajowych .	500	556	740	—	740	
Razem . . . . .	2.100	1.956	2.340	—	2.340	

### Rozchód.

#### 1. Płace:

Instruktor . . . . .

a) płaca . . . . . 1.440 K.

β) dodat. na po-

mieszkanie . . . . . 300 „ 1.500 1.500 1.740 — 1.740

#### 2. Środki naukowe i uzupełnie-

nie inwentarza . . . . . 400 311 400 — 400

3. Rozmaite inne wydatki . . . . . 200 145 200 — 200

Razem . . . . . 2.100 1.956 2.340 — 2.340

Więcej z powodu potrzeby zrón-  
wnania płacy do wysokości  
w jakiej pobierają wszyscy  
instruktorowie kierujący war-  
sztatami. Dodatek na pomie-  
szkanie pokrywa gmina jak  
poz. 1 a) doch.

## 27. Korczyna. Krajowy naukowy warsztat tkacki.

Przychód.	Kwota	Wyni-	Wniosek na rok 1903.			Uzasadnienie :
	uchwa-	kość	Zwy-	Nzdzwy-	Razem	
	lona	w roku	czajne	czajne		
902	1901	K o r o n y				
- Ze sprzedaży wyrobów szkolnych . . . . .	—	—	—	—	—	Nie prelinuje się z tego powodu, że szkoła sporządza wyroby na rachunek miejscowego Tow. tkaczy, które w zamian dostarcza bezpłatnie przędzy tak na wyrób, jakoteż do celów naukowych i opłaca wynagrodzenie uczniów.
— Rozmaite . . . . .	—	16	—	—	—	
1. Subwencye:						Gmina dostarcza w myśl uchwały z dnia 22. kwietnia 1886 (LW. 28.760/86) bezpłatnie opału oświetlenia i usługi.
— od gminy . . . . .	—	—	—	—	—	
a) od c. k. Rządu . . . . .	1.440	1.440	1.400	—	1.400	Więcej z powodu dodatku osobistego dla instruktorów.
b) z funduszy krajowych . . . . .	2.200	1.838	2.400	—	2.400	
Razem . . . . .	3.640	3.294	3.800	—	3.800	

### Rozchód.

1. Płace:						
a) instruktor:						
α) płaca . . . . .	1.440 K					
β) I. dod. pięciol. . . . .	160 "					
γ) II. " " . . . . .	160 "					
δ) dod. osobisty . . . . .	200 "	1.760	1.760	1.960	—	1.960
b) przodownik . . . . .	840	840	840	—	840	Więcej z powodu potrzeby przyznania dodatku osobistego w kwocie 200 kor. na który instruktor ten zasługuje swoją wytrwałą pracą od roku 1899. Drugi dodatek pięcioletni pobiera od dnia 1. stycznia 1899.
c) pomocniczy nauczyciel rachunków . . . . .	240	240	240	—	240	
d) pomocniczy nauczyciel rysunków . . . . .	200	200	200	—	200	
— Wynajem lokalu . . . . .	—	—	—	—	—	Dostarcza bezpłatnie miejscowe Towarzystwo tkaczy.
2. Środki naukowe i uzupełnienie inwentarza . . . . .	440	139	400	—	400	Mniej wedle potrzeby.
3. Rozmaite inne wydatki . . . . .	160	115	160	—	160	
Razem . . . . .	3.640	3.294	3.800	—	3.800	



## 28. Kosów. Krajowy naukowy warsztat tkacki.

Przychód.	Kwota uchwa- lona z. rok 1902	Wyni- kłość w roku 1901	Wniosek na rok 1903.			Uzasadnienie :	
			Zwy- czajne	Nadzw- yczajne	Razem		
			K	o	r		e
1. Ze sprzedaży wyrobów szkol- nych . . . . .		—	—	—	—	Nie prelinuje się z tego po- wodu, że szkoła sporządza wy- roby na rachunek miejscowe- go Tow. tkaczy, które w za- mian dostarcza bezpłatnie przędzy tak na wyrób, jakoteż do celów naukowych i opłaca wynagrodzenie uczniów.	
2. Subwencye:							
a) od gminy . . . . .	80	80	80	—	80		
b) od Rady powiatowej . .	300	300	300	—	300		
c) od c. k. Rządu . . . . .	1.500	1.400	1.500	—	1.500		
d) z funduszków krajowych .	3.296	2.614	3.200	—	3.200	Mniej z powodu iż odpadł kre- dyt na zakupno krosien i przy- borów.	
Razem . . . . .	5.176	4.394	5.080	—	5.080		
<b>Rozchód</b>							
1 Płace :							
a) kierownik:							
α) płaca . . . . .	1.440 K.						
β) dodat. osob. . . . .	200 „						
γ) dod. na mieszk. . . . .	300 „						
δ) I. dod. pięciol. . . . .	160 „	2.016	1.656	2.100	—	2.100	Więcej z powodu potrzeby pod- wyższenia dodatku na mie- szkanie do wysokości normal- nej przyjętej w innych miej- scowościach. Dodatek pięcio- letni pobiera od 1. stycznia 1902 r w kwocie 160 kor. ro- cznie.
b) przodownik . . . . .	720	720	840	—	840		
c) nauczyciel rysunków, ra- chunkowości i korespon- dencyi kupieckiej . . . . .	360	360	360	—	360	ad 1 b) Więcej z powodu dłu- goletniej służby i ubóstwa tegoż.	
d) katecheta . . . . .	80	80	80	—	80		
e) pomocnik administr. . . .	300	300	300	—	300		
— Lokal . . . . .	—	—	—	—	—	Pomieszczenia dla warsztatu do- starcza Towarzystwo tkackie.	
2. Opał . . . . .	240	249	240	—	240		
3. Oświetlenie . . . . .	120	89	120	—	120		
4. Usługa . . . . .	240	240	240	—	240		
5. Środki naukowe i uzupeł- nienie inwentarza . . . . .	800	466	500	—	500	Mniej z powodu iż odpada kre- dyt nadzwyczajny na zakupno krosien i przyborów.	
6. Rozmaite inne wydatki . . .	300	234	300	—	300		
Razem . . . . .	5.176	4.394	5.080	—	5.080		

## 29. Łańcut. Krajowy naukowy warsztat tkacki im. Franciszka Józefa.

Przychód.	Kwota uchwalona na rok 1902	Wynikłość w roku 1901	Wniosek na rok 1903.		Razem	Uzasadnienie:
			Zwyczajne	Nadzwyczajne		
		K o	r o	n y		
— Ze sprzedaży wyrobów szkolnych . . . . .	—	—	—	—	—	Nie prelinuje się z tego powodu, że szkoła sporządza wyroby na rachunek miejscowego Towarzystwa produkcyjnego i handlowego, które w zamian dostarcza bezpłatnie przędzy tak na wyrób, jakoteż do celów naukowych, i opłaca wynagrodzenie uczniów.
1. Subwencje:						
a) od gminy . . . . .	500	500	500	—	500	
b) od Rady powiatowej . .	600	600	600	—	600	
c) od c. k. Rządu . . . . .	1.500	800	1.500	—	1.500	
d) z funduszy krajowych .	2.040	2.270	2.050	—	2.050	Więcej z powodu dodatku osobistego dla instruktora.
Razem . . . . .	4.640	4 170	4.650	—	4.650	

### Rozchód.

1. Płace:						
a) instruktor:						
a) płaca . . . . .	1.440 K.					
β) dod. na mieszk . . .	360 „					
γ) „ pięcioletni . . .	160 „					
δ) „ osobisty. <u>200 „</u>	1.960	1.960	2.160	—	2.160	Więcej z powodu potrzeby przyznania dodatku osobistego w kwocie 200 kor. ze względu na gorliwą i skuteczną pracę tego instruktora. Dodatek pięcioletni w kwocie 160 kor. rocznie pobiera od dnia 1. stycznia 1900.
b) przodownik . . . . .	800	720	800	—	800	ad 3) Mniej wedle potrzeby.
2. Donajem lokalu . . . . .	480	480	480	—	480	
3. Opał i oświetlenie . . . .	570	348	500	—	500	
4. Usługa . . . . .	360	360	360	—	360	
5. Środki naukowe i uzupełnienie inwentarza . . . . .	320	217	200	—	200	Mniej z powodu iż odpada kredyt na zakupno szaf.
6. Rozmaite wydatki . . . . .	150	85	150	—	150	
Razem . . . . .	4.640	4 170	4 650	—	4.650	

### 30. Rychwałd. Krajowy naukowy warsztat tkacki.

Przychód.	Kwota uchwalona na rok 1902	Wyniki- kłać w roku 1901	Wniosek na rok 1903.		Razem	Uzasadnienie:		
			Zwy- czajne	Nadzw- yczajne				
		K	o	r	e	n	y	
— Ze sprzedaży wyrobów szkol- nych . . . . .	—	—	—	—	—	Nie prelinuje się z tego po- wodu, że szkoła sporządza wy- roby na rachunek miejscowego Towarz. tkaczy, które z zamian dostarcza bezpłatnie przędzy tak na wyrób, jakoteż do celów naukowych i opłaca wynagro- dzenie uczniów.		
1. Subwencye:								
— od gminy . . . . .	—	—	—	—	—	Gmina dostarcza bezpłatnie po- mieszczenia dla warsztatu wraz z opałem, oświetleniem i usługą.		
a) od Rady powiatowej . .	400	—	400	—	400			
b) od c. k. Rządu . . . .	1.000	960	1.000	—	1.000			
c) z funduszków krajowych .	2.110	2.183	2.310	—	2.310	Więcej z powodu dodatku osobi- stego dla instruktora.		
Razem . . . . .	3.510	3.143	3.710	—	3.710			

### Rozchód.

#### 1. Płace:

a) instruktor fachowy:							
a) płaca . . . . .	1.440 K.						
β) <u>dod. osobisty. 200 n</u>	1.440	1.440	1.640	—	1.640	Więcej z powodu potrzeby przy- znania dodatku osobistego w kwocie 200 kor. ze względu na pilność i ubóstwo tegoż instruktora.	
b) nauczyciel czytania pisa- nia i rachunków . . . . .	600	600	600	—	600		
c) przodownik warsztatowy.	720	720	720	—	720		
d) katecheta . . . . .	100	100	100	—	100		
2. Środki naukowe i uzupełnie- nie inwentarza . . . . .	400	105	400	—	400		
3. Rozmaite inne wydatki . .	200	155	200	—	200		
4. Na ubezpieczenie od ognia inwentarza szkolnego . . .	50	23	50	—	50		
Razem . . . . .	3.510	3.143	3.710	—	3.710		

### 31. Wilamowice. Krajowy naukowy warsztat tkacki.

Przychód.	uchwa- lona na rok 1902	Wniosek na rok 1903.				Razem	Uzasadnienie :
		Wyni- kłość w roku 1901	Zwy- czajne	Nadzw- yczajne			
		K	o	r	o	n	y
— Ze sprzedaży wyrobów szkol- nych . . . . .	—	—	—	—	—	—	Nie prelininuje się z tego po- wodu, że szkoła sporządza wy- roby na rachunek miejscowego Towarz. tkaczy, które w zamian dostarcza bezpłatnie przedczy tak na wyrób jakoteż do celów naukowych i opłaca wynagro- dzenie uczniów.
1. Subwencye:							
a) od gminy . . . . .	400	400	400	—	400		ad 1 a) Oprócz tego dostarcza gmina bezpłatnie pomieszcze- nia dla warsztatu wraz z opa- łem, oświetleniem i usługą.
b) od Rady powiatowej . .	100	100	100	—	100		
c) od c. k. Rządu . . . .	1.000	800	1.000	—	1.000		
d) z funduszków krajowych .	2.370	1.244	1.540	—	1.540		Mniej z powodu iż odpada kre- dyt na nieprzewidziane wy- datki.
Razem . . . . .	3.870	2.544	3.040	—	3.040		

### Rozchód.

1. Płace:							
a) instruktor :							
α) płaca . . . . .	1.440 K.						
β) 1. dod. pięciol. <u>160 n</u>	1.600	1.600	1.600	—	1.600		Instruktor pobiera I. dodatek pię- cioletni w kwocie 160 k. od dnia 1. stycznia 1900 r.
b) przodownik . . . . .	600	550	840	—	840		Więcej wedle potrzeby.
— katecheta . . . . .	100	—	—	—	—		
2. Środki naukowe i uzupełnie- nie inwentarza . . . . .	400	223	400	—	400		
3. Rozmaite inne wydatki . .	160	163	180	—	180		} Więcej wedle potrzeby.
4. Na zabezpieczenie od ognia inwentarza szkolnego . .	10	8	20	—	20		
— Na nieprzewidziane . . . .	1.000	—	—	—	—		Odpada jako kredyt jednorazowy.
Razem . . . . .	3.870	2.544	3.040	—	3.040		

## 32. Rakszawa Krajowa szkoła sukiennicza

Przychód.	Kwota uchwalona na rok 1902	Wynikłość w roku 1901	Wniosek na rok 1903.			Uzasadnienie:
			Zwyczajne	Nadzwyczajne	Razem	
			K	o	r o n y	
— Ze sprzedaży wyrobów szkolnych . . . . .	—	—	—	—	—	Nie prelinuje się z tego powodu, że szkoła sporządza wyroby na rachunek Towarzystwa produkcyjnego i handlowego w Łańcucie, które w zamian dostarcza bezpłatnie wszelkich materiałów potrzebnych tak do wyrobów, jakoteż do celów naukowych i opłaca wynagrodzenie uczniów.
— Rozmaite zwroty . . . . .	—	70	—	—	—	
— Od kierownika za oświetlenie w mieszkaniu . . . . .	50	50	—	—	—	
<b>1. Subwencye:</b>						
a) od Rady powiatowej . . . . .	1.000	1.000	1.000	—	1.000	Mniej z powodu iż odpadły kredyty nadzwyczajne na wodociągi i beczkę żelazną.
b) od c. k. Rządu . . . . .	6.000	5.600	6.000	—	6.000	
c) z funduszków krajowych . . . . .	9.362	10.241	9.092	—	9.092	
Razem . . . . .	16.412	16.961	16 092	—	16.092	

### Rozchód.

#### 1. Płace:

a) kierownik . . . . .	4 000	4.000	4.000	—	4.000	Mniej z powodu iż odpada kredyt nadzwyczajny na rozszerzenie wodociągu do farbiarni. Z kredytu tego pokrywane są także koszty wyjazdów kierownika do Towarzystwa produkcyjno-handlowego w Łańcucie.
b) instruktor tkactwa . . . . .	1.440	1.440	1.440	—	1.440	
c) instruktor farbiarstwa . . . . .	1 440	1.440	1.440	—	1 440	
d) nauczyciel pomocniczy . . . . .	600	600	600	—	600	
e) pomocnik kancelaryjny i nauczyciel buchalteryi i stylistyki . . . . .	960	960	960	—	960	
f) przodownik w tkalni . . . . .	720	720	720	—	720	
g) pomocnik warsztatowy w tkalni . . . . .	384	384	384	—	384	
h) pomocnik warsztatowy w farbiarni . . . . .	384	384	384	—	384	
i) stróż nocny . . . . .	300	300	300	—	300	
2. Utrzymanie lokalu . . . . .	400	1.396	400	—	400	
3. Opał . . . . .	1.400	1.124	1.400	—	1.400	
4. Oświetlenie . . . . .	200	198	200	—	200	
5. Usługa . . . . .	384	384	384	—	384	
6. Środki naukowe i uzupełnienie inwentarza . . . . .	740	745	540	—	540	
7. Rozmaite inne wydatki . . . . .	440	426	440	—	440	
8. Na ubezpieczenie budynków i inwentarza . . . . .	300	270	300	—	300	
9. Koszta utrzymania w ruchu tkalni mechanicznej . . . . .	2.320	2.190	2.200	—	2.200	
Razem . . . . .	16.412	16.961	16.092	—	16.092	ad 9) Mniej z powodu iż odpada kredyt nadzwyczajny na beczkę żelazną do przewozu benzyny.

## E. Szkoły dla wyrobów koronkarskich i haftów.

## 33. Zakopane. Krajowa szkoła koronkarska.

Przychód.	Kwota uchwalona na rok 1902	Wynikłość w roku 1901	Wniosek na rok 1903.			Uzasadnienie :
			Zwyczajne	Nadzwyczajne	Razem	
		K o	r o	n y		
1. Ze sprzedaży wyrobów szkolnych . . . . .	3.500	3.095	3.200	—	3.200	Mniej na podstawie wynikłości za r. 1901.
2. Subwencye :						
a) od c. k. Rządu . . . . .	1.600	1.200	1.600	—	1.600	
b) z funduszków krajowych . . . . .	4.454	4.400	4.960	—	4.960	Więcej z powodu dodatku pięcioletniego dla kierowniczk i podwyższenia płac dwom nauczycielkom.
Razem . . . . .	9.554	8.695	9.760	—	9.760	
<b>Rozchód.</b>						
1. Płace :						
a) kierowniczka :						
a) płaca . . . . .	1.680					
β) I. i II. dod. pięc. 320 "						
γ) III dod. pięciol 160 "	2.054	2.000	2.160	—	2.160	Więcej z powodu przypadającego dodatku pięcioletniego za cały rok. Dodatek ten w kwocie 160 kor. rocznie pobiera kierowniczka od 1. września 1902.
b) nauczycielka pomocn. I.	720	720	840	—	840	ad 1 b) Więcej ze względu na długoletnią pilną służbę.
c) " " II.	400	400	480	—	480	ad 1 c) Więcej ze względu na dotychczasowe niskie wynagrodzenie.
d) " " III.	400	400	400	—	400	
e) nauczyciel rysunków . . . . .	480	480	480	—	480	
f) katecheta . . . . .	100	100	100	—	100	
g) nauczyciel czytania, pisania i rachunków . . . . .	240	240	240	—	240	
h) pomocnik kancelaryjny . . . . .	360	360	360	—	360	
2. Wynajem lokalu . . . . .	800	800	1.000	—	1.000	Więcej z powodu podwyższenia czynszu.
3. Opał . . . . .	200	117	200	—	200	
4. Oświetlenie . . . . .	120	31	120	—	120	
5. Usługa . . . . .	200	208	200	—	200	
6. Materiał . . . . .	600	630	600	—	600	
7. Uzupelnienie inwentarza . . . . .	100	68	100	—	100	
8. Środki naukowe . . . . .	200	43	200	—	200	
9. Rozmaite wydatki . . . . .	280	87	280	—	280	
10. Wwnagrodzenie uczennic . . . . .	2.300	2.011	2.000	—	2.000	Mniej na podstawie wynikłości za rok 1901.
Razem . . . . .	9.554	8.695	9.760	—	9.760	

## 34. Bobowa Krajowa szkoła koronkarska.

Przychód.	Kwota uchwa- lona na rok 1902	Wniosek na rok 1903.				Uzasadnienie :
		Wy- nikłość w roku 1901	Zwy- czajne	Nadzw- yczajne	Razem	
1. Ze sprzedaży wyrobów szkol- nych . . . . .	400	--	700	—	700	Więcej z powodu spodziewanego rozwoju szkoły.
2. Subwencje :						
a) od Rady powiatowej . . . . .	200	200	200	—	200	
b) od c. k. Rządu . . . . .	800	600	800	—	800	
c) z funduszków krajowych . . . . .	900	400	900	—	900	
Razem . . . . .	2.300	1.200	2.600	—	2.600	
<b>Rozchód.</b>						
1. Płaca nauczycielki . . . . .	1.200	1.200	1.200	—	1.200	
2. Opał i oświetlenie . . . . .	—	—	100	—	100	*Wydatek konieczny, gdyż gmina deklaracją do LW 58479/99 zobowiązała się do bezpłatne- go dostarczania tylko lokalu i usługi, skutkiem tego szkoła pokrywała dotychczas wydatki na opał i oświetlenie z kredytu na rozmaite.
3. Materiał . . . . .	320	—	300	—	300	
4. Środki na kowe i uzupełnie- nie inwentarza . . . . .	80	—	200	—	200	} Wedle potrzeby.
5. Wynagrodzenie uczennic . . . . .	600	—	400	—	400	
6. Rozmaite inne wydatki . . . . .	100	—	100	—	100	
7. Na nieprz widziane . . . . .	—	—	300	—	300	} Kredyt ten wstawia się na nie- zbędne naprawy budynku ce- lem zabezpieczenia na zimę.
Razem . . . . .	2.300	1.200	2.600	—	2.600	

## 35. Maków. Krajowa szkoła hafciarska.

Przychód.	Kwota uchwa- lona 902	Wyni- kłość w roku 1901 K o	Wniosek na rok 1903.			Uzasadnienie :
			Zwy- czajne r o	Ndzw- yczajne n y	Razem	
1. Ze sprzedaży wyrobów szkol- nych . . . . .	900	2.288	2.300	—	2.300	Więcej na podstawie wynikłości za r. 1901.
— Rozmaite zwroty . . . . .	—	22	—	—	—	
2. Subwencje:						
a) od gminy . . . . .	96	96	96	—	96	
b) na Rady powiatowej . . . . .	50	50	50	—	50	
— od pow. Kasy oszczędności w Myślenicach . . . . .	—	50	—	—	—	
c) od c. k. Rządu . . . . .	1.000	700	1.200	—	1.200	
d) z funduszów krajowych . . . . .	1.740	1.518	3.164	—	3.164	Więcej z powodu wstawienia kre- dytu, na nauczyciela rysunków i podwyższenia płac jak niżej
Razem . . . . .	3.786	4.724	6.810	—	6.810	

### Rozchód.

1. Płace:						
a) nauczycielka kierująca . . . . .	1.200	1.200	1.400	—	1.400	Więcej z powodu wzrostu czyn- ności.
b) nauczycielka do rysun- ków . . . . .	—	—	1.200	—	1.200	Kredyt ten koniecznie potrzebny w celu pozyskania należycie ukwalifikowanej siły do udzie- lania nauki rysunków.
c) nauczycielka pomocnicza . . . . .	400	400	600	—	600	
d) katecheta . . . . .	200	200	200	—	200	ad 1 c i d) Więcej ze względu na konieczną potrzebę.
e) ryczałtowy zwrot kosz- tów podróży za fa howy nadzór . . . . .	200	200	400	—	400	
2. Opał i usługa . . . . .	312	360	360	—	360	Stowarzyszenie pożyczkowe „Wza- jemna pomoc w Makowie, do- starczało dla szkoły na mocy umowy do LW. 3611/895 dwóch pokoi za zwrotem kosztów opału i usługi w kwocie 100 k., ro- cznie. Od roku zaś 1900 pod- niosło ten ryczałt do kwoty 312 K. oddając do użytku szkoły trzecią ubikację. Obecnie zaś podnosi ten ryczałt na kwotę 360 kor. rocznie.
— Oświetlenie . . . . .	24	—	—	—	—	
3. Materiał . . . . .	300	928	900	—	900	
4. Środki naukowe i uzupeł- nienie inwentarza . . . . .	200	217	400	—	400	
5. Wynagrodzenie uczennic . . . . .	600	1.087	1.100	—	1.100	
6. Rozmaite inne wydatki . . . . .	350	132	250	—	250	ad 4) Więcej z powodu większej frekwencji. ad 5) Więcej z powodu jak poz. 1 doch. ad 6) Mniej wedle potrzeby.
Razem . . . . .	3.786	4.724	6.810	—	6.810	



## 36. Lwów. Krajowa ceramiczna stacya doświadczalna przy c. k. szkole politechnicznej

Przychód.	Kwota uchwalona na rok 1902	Wy- nikłość w roku 1901	Wniosek na rok 1903.		Razem	Uzasadnienie :
			Zwy- czajne	Nadzw- yczajne		
		K	r	o	n	y
1. Dochody własne :						
a) opłata za badanie mate- ryałów na ich przydatność przemysłową, niemniej op- łaty od przemysłowców. fabryk i w ogóle za czyn- ności w ich interesie przez stacyę wykonane . . .	700	798	700	—	700	
b) dochód ze sprzedaży ty- powych wyrobów stacyi, jak wzorów zastosowania szkliw, polew, farb, ema- lij i nowych technik stacyi	100	183	100	—	100	
2. Dotacya z funduszu krajowego	9.240	9.159	9.240	—	9.240	Jak na rok 1901.
Razem . . .	10.040	10.140	10.040	—	10.040	

### Rozchód.

1. Pła ce:						
a) Kierownik :						
α) płaca . . . . .	4.000	K.				
β) dod. aktywalny	720	"				
γ I. dod. pięcioletni	400	"				
δ) II. " " "	400	"				
ε) III. " " "	400	"	5.920	5.759	5.920	— 5.920
b) Adjunkt . . . . .	720		720	720	—	720
c) Laborant (po 120 kor. mie- sięcznie) . . . . .	1.440		1.440	1.440	—	1.440
2. Usługa (po 50 kor. miesięcz.)	600		600	600	—	600
3. Uzupełnienie ingredencyi ceramicznych . . . . .	200	154	200	—	200	
4. Opał lokalu stacyi . . . . .	300	352	300	—	300	
5. Opał pieców technicznych .	240	172	240	—	240	
6. Gaz do oświetlania i do ce- lów technicznych . . . . .	200	128	200	—	200	
7. Koszta kancelaryjne, frachty i portorya . . . . .	160	132	160	—	160	
8. Biblioteka i czasopisma . .	160	59	160	—	160	
9. Wydatki nieprzewidziane .	100	192	100	—	100	
— Budowa pieca muflowego .	—	432	—	—	—	
Razem . . .	10.040	10.140	10.040	—	10.040	

Kierownik pobiera III. dodatek pięcioletni od dnia 26. maja 1901.

### 37. Lwów. Stacja doświadczalna mechaniczno-technologiczna.

Przychód.	Kwota uchwa- lona na rok 1902	Wyni- kłość w roku 1901	Wniosek na rok 1903.			Uzasadnienie:
			Zwy- czajne	Nadzw- yczajne	Razem	
			K o r o n y			
1. Opłaty od stron za przepro- wadzone badania. . . . .	300	—	1.200	—	1.200	Więcej z powodu całkowitego wejścia w życie stacji.
2. Dotacja z funduszków kraj- owych . . . . .	3.500	3.500	3.600	—	3.600	Więcej wedle potrzeby.
Razem . . . . .	3.800	3.500	4.800	—	4.800	

#### Rozchód.

1. Płace:						
a) kierownik . . . . .	—	—	1.200	—	1.200	Kredyt ten wstawia się na re- numerację za kierownictwo stacją.
b) asystent . . . . .	1.600	175	1.600	—	1.600	
c) latorant . . . . .	1.200	1.175	1.200	—	1.200	
2. Opał, gaz i woda . . . . .	100	100	100	—	100	
3. Wydatki administracyjne . . . . .	800	1.987	600	—	600	Mniej wedle potrzeby
4. Rozmaite . . . . .	100	63	100	—	100	
Razem . . . . .	3.800	3.500	4.800	—	4.800	

Alegat do rubr. XVII. wydatków preliminarza fund. kraj. na rok 1903.

# **PRELIMINARZ**

# **funduszu koszar krajowych**

na rok

**1903.**

LW. 58.340/1902.

## Dochody.

## Fundusz koszar

Liczba		Poszczególnienie	Wniosek na rok 1903.		Wynikłość z roku 1901.	Kwota uchwalona na rok 1902
rubryki	pozycyi		zwyczajne	nadzwyczajne		
K o r o n y						
<b>Dochody.</b>						
I.	1	Pozostałość kasowa . . . . .	—	—	2.944	2.850
II.	2	Wynagrodzenie za koszary i szpitale wojskowe . . . . .	147.768	—	147.243	147.768
III.	3	Odsetki od kapitałów chwilowo lokowanych	1.500	—	1.348	3.000
IV.	4	Dotacya z funduszu krajowego . . . . .	94.120	—	103.726	99.157
<u>Suma dochodów</u>			<u>243.388</u>	<u>—</u>	<u>255.261</u>	<u>252.775</u>

## Wyjaśnienia.

*Do rubryki I.* Jeżeli do końca roku 1902 wypłacona zostanie należność za grunta zajęte pod koszary krajowe w przewidzianej w preliminarzu na rok 1902 kwocie 8.247 k. 53 g. to nie tylko nie będzie żadnej pozostałości kasowej, lecz nawet okaże się niedobór w preliniowanej w rubr. VIII. wydatków w wysokości około 1.600 k.

*Do rubryki II.* Wynagrodzenie roczne za koszary i szpitale wojskowe:

1.	Za koszary we Lwowie na Wulce . . . . .	39.627	K 71	gr.
2.	„ ujeżdżalnię we Lwowie na Wulce . . . . .	4.751	„ 51	„
3.	„ stajnię na 24 remont we Lwowie na Wulce . . . . .	525	„ 60	„
4.	„ koszary w Zaleszczykach . . . . .	25.239	„ 80	„
5.	„ „ w Trembowli . . . . .	23.999	„ 77	„
6.	„ „ w Rawie rńskiej . . . . .	23.751	„ 10	„
7.	„ „ w Mostach wielkich . . . . .	19.608	„ 80	„
8.	„ mieszkanie pułkownika w Mostach wielkich . . . . .	2.239	„ 12	„
9.	„ „ sztabu i koszary pionierów w Mostach wielkich	3.278	„ 83	„
10.	„ szpital w Mostach wielkich . . . . .	2.190	„ 30	„
11.	„ „ w Zaleszczykach . . . . .	2.555	„ 70	„
Razem .		147.768	K 24	gr.

*Do rubryki III.* Rzeczywiste wyniki wynosiły: w r. 1899 4.365 K

„ „ 1900 1.687 „

„ „ 1901 1.348 „

Razem 7.400 K.

przeciętnie rocznie 2 467 K, ze względu jednak na wynikłości dwóch lat ostatnich preliniuje się tylko 1.500 K.

*Do rubryki IV.* W myśl uchwały Wysokiego Sejmu z 8. lutego 1895 preliniuje się dotacyę w wysokości odsetek przypadających za rok 1903 funduszowi propinacyjnemu od reszty pożyteczki. (Jak rubr. II. wyd.)

krajowych.

Wydatki.

Liczba		Poszczególnienie	Wniosek na rok 1903.		Wyni- kłość z roku 1901.	Kwota uchwa- lona na rok 1902
rubryki	pozycyi		zwy- czajne	nadzw- yczajne		
K o r o n y						
<b>Wydatki.</b>						
I.	1	Częściowa spłata pożyczki 3,000.000 K. (13. i 14. rata)	130.000	—	115 800	113.700
II.	2	4% odsetki od reszty pożyczki 3,000.000 K. wziętej w c. k. Dyrekeji galicyjskiego funduszu propinacyjnego	94.120	—	103.726	99.157
III.	3	Asekuracja budynków koszar krajowych	2.800	—	2.664	2.800
IV.	4	Konserwacja budynków koszar krajowych	14.320	—	14.240	14.310
V.	5	Koszta budowy	—	—	—	22.248
VI.	6	Zaliczki zwrócone	—	—	13.339	—
VII.	7	Różne wydatki	548	—	346	560
VIII.	8	Niedobór prawdopodobny z końcem r. 1903	1.600	—	—	—
<u>Suma wydatków</u>			<u>243.388</u>	<u>—</u>	<u>250.115</u>	<u>252.775</u>

**Wyjaśnienia.**

*Do rubryki I.* Całą nadwyżkę budżetową przeznacza się na spłatę kapitału pożyczkowego.

*Do rubryki II.* Dnia 31/12 1902 reszta pożyczki wyniesie . . . . . 2,450.500 K  
Dnia 1/1 1903 spłacona zostanie 13 rata . . . . . 65.000 „  
—————  
pozostanie dług . . . . . 2,385.500 K  
Od tej sumy 4% odsetki za czas od 1/1 do  
30/6 1903 wyniosą . . . . . 47.710 K  
1/7 1903 spłacona zostanie 14 rata . . . . . 65.000 K  
—————  
zostanie dług . . . . . 2,320.500 K  
od którego odsetki za czas od 1/7 do 31/12 1903  
wyniosą . . . . . 46.410 K  
—————  
preliminuje się przeto . . . . . 94.120 K

*Do rubryki III.* Preliminuje się jak na rok 1902.

*Do rubryki IV.* Na podstawie ugody z c. k. Skarbem wojskowym do LW. 9823/900 wstawia się stały wydatek w wysokości 1/2% rocznie od kosztów budowy koszar 14.320 K.

*Do rubryki V. i VI.* Nie preliminuje się żadnych kwot, ponieważ nie zachodzi potrzeba tego.

## Wydatki.

## Fundusz koszar krajowych.

*Do rubryki VII.* Preliminuje się jak na rok 1902 z różnicą potrzebną do wyrównania rachunku.

*Do rubryki VIII.* Nadwyżka dochodów funduszu lokowana na 3·6% rachunku bieżącym w Banku krajowym wyniesie wraz ze spodziewanymi odsetkami w dniu 31. grudnia 1902 około . . . . . 56.137 K

Wydatki zaś spodziewane po koniec grudnia 1902:

1) 4% odsetki od resztującego długu 2,450.500 K za II. półrocze 1902 z dołu . . . . .	49.010 K	
2) Należytości rządowe, koszta syndyka i inne około . . . . .	479 „	
3) Należytości za grunta zajęte pod koszary (jak preliminarz na rok 1902) . . . . .	8.248 „	57.737 K
przezo niedobór kasowy wyniesie około . . . . .		1.600 K
i tę kwotę wstawia się w preliminarz na rok 1903.		

Niedobór ten nieprzewidziały w preliminarzu na rok 1902 powstanie skutkiem tego, że dotacyę z funduszu krajowego pobrano dopiero po uchwaleniu przez Wysoki Sejm budżetu na rok 1902, przez co nie mogły wpłynąć do funduszu w roku 1902 odsetki w prelininowanej wysokości.

LW. 63.946/902.

Alegat do preliminarza funduszu krajowego na rok 1903.

**PRELIMINARZ**  
**podatków bezpośrednich**  
**na rok**  
**1903**

nadesłany przez c. k. krajową Dyрекcyę skarbu we Lwowie odezwą  
z dnia 26. czerwca 1902 L. 74.357 (LW. 46.306/1902).

---

Liczba porządkowa	Nazwa rubryk	Wynik poprzedniego roku 1901		Przywołany kredyt na rok 1902		Wniosek na następujący rok 1903		U w a g a
		K.	h.	K.	h.	K.	h.	
		<b>Pokrycie</b>						
1	Podatek gruntowy . . . . .	8.085.591	—	7.920.000	—	9.317.660	—	
2	Podatek domowo-klasowy . . . . .	3.165.916	—	2.800.000	—	3.300.000	—	
3	Podatek domowo-czynszowy . . . . .	4.611.463	—	4.390.000	—	5.030.000	—	
4	5% podatek od budynków wolnych od podatku domowo-czynszowego . . . . .	660.171	—	495.000	—	600.000	—	
5	Dotychczasowy podatek zarobkowy i dochodowy	162.986	—	46.000	—	40.000	—	
6	Powszechny podatek zarobkowy . . . . .	2.129.712	—	2.400.000	—	2.400.000	—	
7	Podatek zarobkowy od obnośników i przedsiębiorstw wędrownych . . . . .	9.012	—	8.400	—	9.000	—	
8	Podatek zarobkowy od przedsiębiorstw obowiązanych do publicznego składania rachunków	3.123.719	—	2.500.000	—	2.600.000	—	
9	Podatek rentowy . . . . .	1.006.952	—	850.000	—	870.000	—	
10	Podatek osobisto-dochodowy . . . . .	2.880.016	—	3.450.000	—	3.200.000	—	
11	Podatek od wyższych poborów służbowych	68.655	—	90.000	—	95.000	—	
12	Należności egzekucyjne . . . . .	1.325.609	—	1.100.000	—	1.100.000	—	
13	Odsetki zwłoki . . . . .	239.732	—	160.000	—	160.000	—	
14	Kary . . . . .	3.716	—	—	—	5.000	—	
	Suma . . . . .	27.473.350	—	26.209.400	—	28.726.660	—	



Alegat do preliminarza funduszu krajowego na rok 1903.

## WYKAZ A)

podatków państwowych preliminowanych na rok 1903 od których mają być pobierane dodatki krajowe.

Liczba porz.	Nazwa podatku (rodzaj)	Pojedynczo	Razem	Uwaga
		K.	K.	
1	Podatek gruntowy.	—	9,317.660	
2	Podatek domowy.			
	a) domowo-klasowy . . . . .	3,300.000		
	b) czynszowy . . . . .	5,030.000		
	c) 5% „ od domów uwolnionych od podatku czynszow.	600.000	8,930.000	
3	Inne podatki.			
	a) ogólnie zarobkowy . . . . .	2,440.000		
	b) zarobkowy od domokrażców i wędrownych przedsiębiorstw . . . . .	9.000		
	c) zarobkowy od przedsiębiorstw obowiązanych do publicznego składania rachunków . . . . .	2,600.000		
	d) podatek rentowy od fasonowanych . . . . .	120.000		
	e) podatek od wyższych poborów służbowych . . . . .	95.000	5,264.000	
	<b>Suma ogólna A)</b>	—	<b>23,511.660</b>	

## WYKAZ B)

podatków państwowych preliminowanych na rok 1903, od których nie mają być pobierane dodatki krajowe.

1	Podatek rentowy pobierany w drodze potrąceń . . . . .	—	750.000
2	„ osobisto-dochodowy cały . . . . .	—	3,200.000
3	Należytości egzekutnego . . . . .	—	1,100.000
4	Procenta zwłoki . . . . .	—	160.000
5	Kary (grzywny) . . . . .	—	5.000
	<b>Suma ogólna B)</b>	—	<b>5,215.000</b>

### Zestawienie:

Suma A)	23,511.660 K.
„ B)	5,215.000 „
<b>Razem</b>	<b>28,726.660 K.</b>

zgodnie z preliminarem podatków państwowych na rok 1903.

N. B. Wedle zasiągniętej w krótkiej drodze informacji w c. k. Krajowej Dyrekcyi Skarbu, podatki wymienione pod poz. 1. i 2. a), b), c), wstawione są do preliminarza *brutto* bez wszelkich potrąceń co do opustów; zaś podatki wymienione pod poz. 3., wstawione są do preliminarza *netto* po uwzględnieniu opustów.

