

We Lwowie, dnia 31. sierpnia 1903.

Sprawozdanie

Wydziału krajowego o budżecie krajowym na rok 1904.

Wysoki Sejmie!

Z mocy postanowień statutu krajowego i instrukcyi, przedkłada Wydział krajowy projekt budżetu krajowego na rok 1904, obejmujący:

A) Ogólny preliminarz na rok 1904.

B) Preliminarz funduszu krajowego, wraz ze specjalnymi preliminarzami a mianowicie:

I. Fundusze i zakłady dotowane ze skarbu krajowego.

Preliminarz funduszu krajowego w ściślejszem znaczeniu, wraz ze szczegółowymi preliminarzami:

do rubr. V. poz.	93	funduszu szkolnego krajowego,
" " " "	94	funduszu szkolnego emerytalnego,
" " X. "	256	szkoły gospodarstwa lasowego we Lwowie,
" " " "	257	stacyi doświadczalnej botaniczno-rolniczej we Lwowie,
" " " "	258 i 259	Akademii rolniczej i niższej szkoły rolniczej w Dublanach,
" " " "	260 – 263	szkoły gorzelniczej, gorzelni krajowej i folwarku, tudzież stacyi doświadczalnej chemiczno-rolniczej w Dublanach,
" " " "	264 i 265	średniej szkoły rolniczej i folwarku w Czernichowie,
" " " "	266 – 270	szkół rolniczych w Horodence, Jagielnicy, Kobiernicach, Bereźnicy i w Suchodole,
" " " "	272	krajowej szkoły mleczarskiej w Rzeszowie,
" " " "	275 i 276	szkoły ogrodniczej w Tarnowie i zakładu sadowniczego w Zaleszczykach,
" " " "	294	składu publicznego w Krakowie,
" " XII.	—	38 preliminarzy szkół przemysłowych zawodowych,
" " XIV. "	492	funduszu koszar krajowych.

C) Preliminarz szpitala powszechnego we Lwowie (oddziału chorych i położnic z klinikami),

D) " zakładu dla obłąkanych w Kulparkowie,

E) " szpitala św. Łazarza w Krakowie (czterech oddziałów),

G) " funduszu policji krajowej.

II. Fundusze samoistne.

F) Preliminarz funduszu podrzutków w Krakowie,

H) " kultury krajowej,

I) " stanowego sierocińskiego,

K) " Aleksandra hr. Stadnickiego.

Przy sporządzaniu projektu budżetu na rok 1904, zachował Wydział krajowy nowy układ budżetu, zastosowany pierwszy raz w projekcie budżetu na rok 1903, a przedstawiony Wysokiemu Sejmowi sprawozdaniem z dnia 16. grudnia 1902 roku LW. 72.761.

Sprawozdania tego Wys. Sejm w skutek znacznie spóźnionego zwołania sesji nie mógł dotąd jeszcze załatwić — Wydział krajowy jednak sądził, że z powodów w sprawozdaniu tem podanych w układzie budżetu na r. 1904 trzymać się powinien tegoż samego co w roku zeszłym, chociaż przez Wysoki Sejm dotąd nie zaaprobowanego, szematu rubryk.

Przy poszczególnych pozycjach preliminarza, zamieszczone są wynikłości z ostatniego roku, z którego rachunki są zamknięte, t. j. za rok 1902.

Zaś w wyjaśnieniach do każdego preliminarza dodanych, uzasadnia Wydział krajowy szczegółowo wysokość preliniowanych kwot wydatków i dochodów, tudzież różnic między cyframi wstawionymi do projektu na rok 1904, a nieuchwalonym dotychczas preliminarzem budżetu na rok 1903.

W wyjaśnieniach tych i w kolumnie przeznaczonej na wykazanie cyfr budżetu roku poprzedniego, przyjmuje Wydział krajowy za podstawę porównania obu tych preliminarzy, kwoty projektu budżetu na rok 1903, przedstawionego Wysokiemu Sejmowi przy LW. 72.761/1902, a dotychczas nie uchwalonego.

Porównanie to wykazuje w roku 1904:

dochody wyższe o	1,798.821 K
wydatki wyższe o	<u>1,265.376 „</u>
wynik <i>korzystniejszy</i> o	533.445 K
gdyż zamiast niedoboru, który na rok 1903 pre-	
liminowano na	453.555 K
daje preliminarz na rok 1904 zwyżkę	<u>79.890 „</u>
razem j. w.	533.445 K

W porównaniu tem nie wzięto w rachubę cyfr dodatkowego sprawozdania do budżetu na rok 1903, równocześnie osobnem sprawozdaniem z dnia 31. sierpnia 1903 r. LW 77.108 Wysokiemu Sejmowi przedstawionego.

Wedge tego dodatkowego sprawozdania zmienia się budżet na rok 1903 w następujący sposób:

W dochodach:

W rubryce XII. podwyższono opłaty konsumcyjne od piwa (z powodu wejścia w życie od 1. kwietnia 1903 nowej ustawy) z 700.000 K na 1,330.000 K, t. j. o 630.000 K
a gdy wedle pierwotnego projektu preliniowano w rubr. XII. dochodów 6,315.090 „
przeto cała ta rubryka wynosić będzie. 6,945.090 K

W wydatkach:

1. w rubr. II. poz. 35 na administracyę dochodów z krajowej opłaty konsumcyjnej od piwa do preliniowanych pierwotnie 4.000 K
dodano na personal, urządzenie biura i druki dla no-
wych opłat 40.000 K
wynosić więc będzie łączny wydatek 44.000 K
zaś 2. w rubr. X. w dziale VI. dodano poz.
330 a) dla dotkniętych klęską elementarną w r. 1903 100.000 „
razem dodano w wydatkach 140.000 K

Wskutek tego końcowe cyfry sumaryusza za rok 1903 zmieniają się jak następuje:

Dochody były	23,427.983 K	
przybyło	<u>630.000 „</u>	
Suma dochodów		24,057.983 K
Wydatki były	23,881.538 K	
przybyło	<u>140.000 „</u>	
Suma wydatków		<u>24,021.538 „</u>

i pozostanie nadwyżka dochodów za r. 1903 36.445 K
zamiast pierwotnie wykazanego niedoboru, w kwocie 453.555 K

Jeżeli cyfry preliminarza na rok 1904 porównać z podanemi tu cyframi końcowemi, uzupełnionego preliminarza na r. 1903 — okaza się w r. 1904:

dochody wyższe o	1,168.821 K
wydatki wyższe o	1,125.376 „

wynik korzystniejszy — czyli nadwyżka budżetowa wyższa o	43.445 K
--	----------

Do preliminarza na rok 1904 nie wstawił Wydział krajowy dochodów z zaciągnąć się mających pożyczek i odpowiednich wydatków, na które pożyczki te są przeznaczone. Są one objęte specjalnemi sprawozdaniami, w których Wydział krajowy wnosi zaciągnięcie następujących pożyczek:

1. na kupno i urządzenie zakładu dla nieuleczalnych obłąkanych w Krystynopolu	400.000 K
---	-----------

2. na budowę dwóch pawilonów i rozmaite przekształcenia w Kulparkowie	820.000 „
---	-----------

natomiast wstawiono w rubr. XIII. poz. 485 i 486 wydatków tylko przypuszczalne raty annuitetowe od tych pożyczek.

3. na wspomóżenie ludności dotkniętej klęską elementarną w roku 1903	300.000 „
--	-----------

na co wstawiono tylko w rubr. X. poz. 325 ratę annuitetową w kwocie 42.000 K.

4. $\frac{1}{9}$ część z pożyczki 7,000.000 K na pokrycie 40% datku krajowego na regulację rzek kanałowych, na umorzenie której wstawiono tylko w rubr. IX. poz. 246 ratę annuitetową 18.047 K, wreszcie:	
---	--

5. na podwyższenie wałów nadwiślańskich	150.000 „
---	-----------

od której również wstawiono do rubr. IX. poz. 248 s) tylko I-szą ratę amortyzacyjną w kwocie 21.000 K.

Pożyczki te wynoszą łącznie kwotę	1,670.000 K
---	-------------

Po tych ogólnych uwagach przystępujemy do szczegółowego przedstawienia różnic między poszczególnymi rubrykami preliminarza obecnego a poprzedniego, jak następuje:

I. W funduszu krajowym w ściślejszem znaczeniu.

A. W wydatkach.

		więcej	mniej
W rubryce II.	„Zarząd“ — więcej o	47.627 K	
	głównie z powodu podwyższenia o 56.000 K, wydatków na administrację dochodów z kraj. opłat konsumcyjnych od piwa, o 8.000 K na dyurna i o 4.846 K na pensye i zaopatrzenia — a obniżenia o 17.780 K wydatku na gmach sejmowy i jego utrzymanie, tudzież o 5.650 K na nadzwyczajne zaliczki na płace.		
„ „ III.	„Sprawy zdrowotne“ więcej o	92.550 „	
	przeważnie wskutek podwyższenia kosztów leczenia ubogich o 90.000 K		
„ „ IV.	„Dobroczynność“ mniej o		200 K
	z powodu opuszczenia jednorazowego wydatku z r. 1903 w tej wysokości.		
„ „ V.	„Oświata“ więcej o	520.823 „	
	głównie z powodu podwyższenia subwencji dla Akademii umiejętności w Krakowie o 18.000 K, — niedoboru funduszu szkolnego krajowego		
	Do przeniesienia	661.000 K	200 K

		więcej	mniej
	Z przeniesienia . . .	661.000 K	200 K
	o 439.384 K, — wreszcie niedoboru funduszu szkolnego emerytalnego o 70.339 K, natomiast opuszczenia rozmaitych subwencyj jednorazowo w r. 1903 prelininowanych.		
W rubryce VI.	„Pomniki historyczne“ mniej o . . . a mianowicie ubyły wydatki jedno- razowe, lub ostatnie raty wydatków, uchwalonych na szereg lat, w sumie 12.726 K — przybyły zaś: restaura- cyja sal zamkowych w Olesku 3.000 K, restauracyja ołtarza w kościele OO. Bernardynów w Rzeszowie 600 K, restauracyja kościoła OO. Franci- szkanów w Krośnie 2.000 K, restau- racyja kościoła Bożego Ciała w Kra- kowie 3.000 K i restauracyja zabyt- ków w kościele św. Mikołaja w Kra- kowie 1.500 K.		2.626 „
„	„ VII. „Bezpieczeństwo publiczne“ więcej o mianowicie zwiększono przeważnie wydatek na żandarmeryę wedle spe- cyalnego preliminarza przedłożonego przez c. k. Komendę żandarmeryi.	42.135 „	
„	„ VIII. „Komunikacye“ więcej o . . . mianowicie podwyższono w dziale I. „Drogi“ A. Koszta zarządu o 49.258 K, B. Nowe budowy i rekon- strukcyje dróg o 50.000 K, D. Zasiłki o 30.000 K. w dziale II. „Koleje Żelazne“ o 3.373 K. zniżono zaś w dziale I. „Drogi“ F. Pensye i zaopatrzenia o 4.338 K.	128.293 „	
„	„ IX. „Budowy wodne i melioracye“ więcej o Podwyższono: dział A. Biuro melioracyjne i studia przygotowawcze o 17.378 K, dział B. wykonanie budowli wodnych o 178.390 K.	195.768 „	
„	„ X. „Rolnictwo“ więcej o a mianowicie: podwyższono w dziale I. „Krajowa komisya dla spraw rol- niczych, pensye i emerytury urzędni- ków fachowych“ o 267 K, w dziale III. „Wydatki na ogólne cele rol- nictwa“ o 6.078 K — w dziale IV. „Wydatki na poszczególne cele rol- nictwa“ o 12.420 K — w dziale V. „Na organizacye spółek kredyto- wych wśród ludności rolniczej“ o 18.580 K i w dziale VI. dodano no- wą pozycyę (325) ratę amortyzacyjną od pożyczki 300.000 K dla dotknię- tych w roku 1903 klęską elementarną w kwocie 42.000 K.	40.735 „	

Do przeniesienia . . . 1,067.931 K 2.826 K

		więcej	mniej
	Z przeniesienia . . .	1,067.931 K	2.826 K
	Obniżono natomiast w dziale II. „Krajowe zakłady rolnicze, stypendya i zasiłki na naukę rolnictwa“ ogółem o 25.684 K i w dziale VI. „Na zapobieganie rolniczemu klęskom elementarnym i na łagodzenie ich skutków“, o kwotę 12 926 K.		
W rubryce XI.	„Górnictwo“ więcej o . . .	1.005 „	
	głównie z powodu podwyższenia wydatków na utrzymanie krajowej szkoły górniczej w Borysławiu.		
„ „ XII.	„Przemysł i rękodzieła“ więcej o . . .	153.630 „	
	głównie z powodu wstawienia I. raty 100.000 K na uzupełnienie funduszu przemysłowego do 5 milionów, tudzież na całoroczne utrzymanie szkoły rzemiosł w Drohowyżu o 16.000 K na budowę szkoły ślusarsko-mechanicznej w Tarnopolu 15.000 K, na budowę internatu w Rakszawie 10.000 K, na budowę szkoły koszykarskiej w Rudkach 5.000 K i na pokrycie reszty kosztów budowy szkoły stolarskiej w Kalwarii 7.000 K.		
„ „ XIII.	„Długi krajowe“ więcej o . . .	40.236 „	
	głównie z powodu nowego wydatku na raty od pożyczki zaciągnąć się mającej na kupno zamku w Krystynopolu i urządzenie tamże zakładu dla nieuleczalnych obłąkanych o 21.650 K, i od pożyczki na budowę pawilonów w Kulparkowie o 22.192 K.		
„ „ XIV.	„Rozmaite“ więcej o . . .	5.400 „	
	głównie z powodu nowego wydatku 16.000 K jako raty od pożyczki na wystawienie budynków wojskowych w Krakowie, celem opróżnienia Zamku na Wawelu. Natomiast zmniejszono dotację dla fund. koszar krajowych o 15.200 K tudzież na biura pośrednictwa pracy o 5.000 K.		
	W ogóle preliminaruje się na r. 1904		
	więcej o	1,268.202 K	
	mniej o		2.826 K
	w rezultacie zaś preliminaruje się na r. 1904 wydatki większe o . . .	1,265.376 K.	

B. W dochodach.

W rubryce I.	„Zarząd“ mniej o	225 K
	z powodu mniejszych zwrotów zaliczek na płace o 4.225 K a większych wkładek emerytalnych urzędników krajowych o 3.000 K i większego dochodu ze sprzedaży książek i druków o 1.000 K.	

Do przeniesienia . . .	225 K
------------------------	-------

		więcej	mniej
W rubryce II.	Z przeniesienia „Sprawy zdrowotne“ mniej o . . . głównie z powodu przewidywanej mniejszej nadwyżki dochodów szpi- tala św. Łazarza o 17.307 K — na- tomiast większej nadwyżki docho- dów od zakładu Kulparkowskiego o 7.927 K tudzież większych zwrotów zaliczek od szpitali o 3.000 K		225 K 6.480 „
„	„ IV. „Bezpieczeństwo publiczne“ więcej o głównie z powodu podwyższenia do- chodu z kwaterunku żandarmeryi o 2.556 K i noclegowego o 7.103 K.	9.979 K	
„	„ V. „Komunikacye“ mniej o . . . głównie z powodu, iż odpada sub- wencya rządowa na budowę dróg w kwocie 60.000 K a natomiast pre- liminuje się dochód z myt wyższy o 22.300 K.		45.613 „
„	„ VI. „Budowy wodne i melioracye“ więcej o głównie z powodu przewidywanych wyższych zwrotów kosztów zdjęć i pro- jektów melioracyjnych o 42.003 K	42.303 „	
„	„ VII. „Rolnictwo“ więcej o . . . z powodu wyższych dochodów szkół i zakładów rolniczych o 8.897 K tu- dzież dochodów Biura patronatu dla spółek oszczędności i pożyczek o 3.440 K.	12.337 „	
„	„ IX. „Przemysł i rękodzieła“ więcej o . . z powodu nowych rat płatnych w r. 1904.	700 „	
„	„ X. „Długi krajowe“ — mniej o . . . z zaległych dodatków indemnizacyj- nych od kontrybuentów.		5.108 „
„	„ XI. „Rozmaite“ więcej o . . . głównie z powodu przewidywanej wyższej bonifikacyi z c. k. Skarbu Państwa za zrzeczenie się dodatku do podatku osobisto - dochodowego o 137.766 K.	136.766 „	
„	„ XII. „Opłaty konsumcyjne“ więcej o . . z powodu wejścia w życie podwyż- szonej opłaty krajowej od piwa — a przewidywanego natomiast niższego dochodu z opłaty od wódki.	649.910 „	
„	„ XIII. „Pozostałość z rachunków z lat ubie- głych“ więcej o	704.260 „	
	W ogóle preliminuje się na rok 1904 w dochodach własnych, bez dodatków do podatków:		
	więcej o	1,556.255 K	
	mniej o		57.426 K
	W rezultacie zaś preliminuje się na rok 1904, dochód większy o . . .	1,498.829 K	
	W dodatkach do podatków preli- minuje Wydział krajowy z powodów po- niżej wyłuszczonych więcej o . . .	299.992 „	
	Ogółem przeto więcej o . . .	1,798.821 K	

W układaniu preliminarza na rok 1904 Wydział krajowy nie zbacał z drogi, której zgodnie z intencjami Wysokiego Sejmu od szeregu lat się trzyma — ażeby unikać podwyższenia dodatków do podatków i zachwiania równowagi budżetowej, w preliminarzowaniu wyższych wydatków trzymać się miary koniecznej, ale nie posuwać oszczędności tak daleko, żeby na tem ucierpieć miała prowadzona przez Wysoki Sejm akcyja ku podniesieniu kraju pod względem ekonomicznym i postępu oświaty, w preliminarzowaniu zaś dochodów postępować tak ostrożnie, ażeby nie narażić gospodarki skarbowej kraju na nieprzewidziane niedobory w razie, gdyby które ze źródeł dochodów miało zawieść.

Jeżeli mimo umiarkowanego preliminarzowania wydatków jednak w porównaniu z poprzednim preliminarzem wzrastają one o poważną sumę 1,265.376 K — to możemy przedewszystkiem wskazać na kierunek, w jakim to podwyższenie nastąpiło. Oto pomiędzy rubrykami, wykazującemi znaczniejsze, ponad 100.000 K podwyższenie wydatku — pierwsze miejsce trzyma rubr. V. „Oświata“, której cyfra wzrosła o 520.823 K — jako dalsze następstwo uchwalonego przez Wysoki Sejm polepszenia plac nauczycielskich i przyspieszonego tempa w dalszej organizacyi szkół ludowych. Drugą z rzędu jest rubr. IX. „Budowy wodne i melioracye“ z podwyżką wydatku o 195.768 K, której wzrost jest wyrazem uchwalonego przez Wysoki Sejm programu akcyi ku zreformowaniu oplakanej w naszym kraju gospodarki wodnej — następnie rubr. XII. „Przemysł“ z wzrostem wydatku o 153.630 K — zgodnie z coraz silniejszym w kraju odczuciem konieczności żywszej akcyi ku odrodzeniu przemysłu krajowego — wreszcie rubr. VIII. „Komunikacye“ — z wzrostem o 128.293 K. A jeżeli dodamy, że bezpośrednio po tych następuje rubryka III. „Sprawy zdrowotne“ z wzrostem o 92.550 K — to mamy w samych napisach tych rubryk charakterystykę kierunku, w jakim rozwój budżetu naszego postępuje: oświata, postęp ekonomiczny i zdrowie. Jest to zresztą kierunek, którego Wysoki Sejm od szeregu lat się trzyma. Wydział krajowy przeto nie wątpi, że i w tym roku podwyższenia wydatków na te cele zyskają uznanie Wysokiego Sejmu.

Jeżeli mimo zachowania koniecznego umiarkowania w preliminarzowaniu wydatków, Wydział krajowy w roku bieżącym staje przed Wysokim Sejmem z wnioskami o zaciągnięcie pożyczek w łącznej sumie 1,670.000 K, tudzież o uchwalenie emitowania w ciągu 9 lat większej, 7 milionowej pożyczki, na udział kraju w budowie kanałów, z czego w r. 1904 tylko mała część przyjdzie do emisji — to powołując się na zawarte w osobnych sprawozdaniach uzasadnienie każdej z tych pożyczek, musi tu co do wszystkich ogólnikowo zaznaczyć, że są one przeznaczone częścią na wydatki inwestycyjne w pełnem znaczeniu tego wyrazu, częścią zaś spowodowane ciężkimi w roku bieżącym klęskami elementarnymi. Są to zatem wszystko wydatki, których nawet w krajach, mających zupełnie niezawisłą skarbowość i stosunki skarbowe najlepiej uregulowane, nie pokrywa się z budżetu jednorocznego, ale rozkłada się je na dłuższy szereg lat. Pokrycie tych wydatków pożyczkami jest tem bardziej uzasadnione, że w budżetach naszych są zawsze znaczne kwoty pokrywane w jednym roku na cele ściśle inwestycyjne — i że to nowe obdłużenie jest zrównoważone w części spłatami kapitałowemi na dawniej zaciągnięte pożyczki, w części zaś wypłacanemi z bieżących budżetów dotacyami na fundusze pożyczkowe, pomnażające majątek funduszu krajowego. Funduszy takich jest w majątku kraju 9 (na budowę koszar, spółek wodnych, drogowy, rolniczy, hodowlany, kółek rolniczych, kas Raiffeisena, przemysłowy i kolejowy), a według zamknięcia rachunków z r. 1902 ich czysty stan czynny wynosi 10,621.653 kor.

Przechodząc do dochodów, Wydział krajowy zwraca uwagę, że dochód rubr. XII. „Opłaty konsumcyjne“ nie wzrósł o całą tę kwotę, o jaką nowa opłata od piwa powinna być wyższą od dawnej, t. j. o 900.000 K — a to z powodu, że równocześnie spadł dochód z opłaty od wódki, który musieliśmy preliminarzować w kwocie o 255.090 K niższej, niż przyjęto na r. 1903, a to zgodnie z faktycznymi wynikami. Ubytku tego nie równoważy podwyższenie dochodu z bonifikacyi za zrzeczenie się prawa poboru dodatku do podatku osobisto-dochodowego, co zgodnie z wynikami preliminarzujemy o 137.766 K wyżej, niż na rok 1903. Najważniejszą pozycyę podwyższonego dochodu stanowi pozostałość z rachunków lat ubiegłych z kwotą 882.782 K o 704.260 K więcej, niż na r. 1903. Fakt, że jest to dochód jednorazowy, którego powtórzenie się zależy od wielu nieprzewidzianych okoliczności a w roku

klęsk elementarnych bardzo wątpliwem się staje w obec koniecznych, znacznych ulg podatkowych — uzasadnia poważne obawy co do budżetu na rok 1905.

Wreszcie dodatki do podatków bezpośrednich — ta zawsze jeszcze podstawowa rubryka dochodów funduszu krajowego. Wydział krajowy w układaniu budżetu trzymał się — jak już wspomniano — reguły niepodwyższania stopy dodatków krajowych i preliniuje ją w dotychczasowej wysokości, wystarczającej zupełnie na pokrycie wydatków roku 1904. Również nie proponuje Wydział krajowy żadnej zmiany w stosunku stopy dodatków do podatków realnych (gruntowego i domowego) a do podatków osobistych, ulegających dodatkowi krajowemu — zatrzymuje więc 60% dla pierwszych a 66% dla drugich podatków. Powody, które nas skłaniają do zatrzymania *status quo* w tej sprawie — wyłuszczył Wydział krajowy w sprawozdaniu o budżecie krajowym na rok 1903 i tutaj się tylko na te motywy powołuje; nie zaszła bowiem żadna okoliczność, któraby zmianę zajętego tam stanowiska uzasadniała.

Co do wydatności grosza dodatku — trzymamy się zdawna przyjętej zasady preliniowania jej na podstawie przecięcia z wyników ostatnich lat trzech — wszakże z dość znacznem zaokrągleniem *in minus*, usprawiedliwionem tegoroczną klęską elementarną, która musi się odbić na dochodach podatkowych roku 1904.

Wydatność grosza wynosiła:

w roku 1900 . . .	227.273 K
„ „ 1901 . . .	256.451 „
„ „ 1902 . . .	256.295 „
razem . . .	739.999 K
czyli przeciętnie . . .	246.666 „

Na rok 1903 preliniowano 236.000 K. — Wydział krajowy przyjmuje na rok 1904 okragło 240.000 K. Jest zaś przekonany, że mimo skutków klęski elementarnej preliniowanie takie nie jest zbyt śmiałe. Jest ono bowiem o 6.666 K niższe od trzechletniego przecięcia — ale przeszło o 16.000 K niższe od wyniku ostatnich dwóch lat, w których nastąpiło tak znaczne podwyższenie. Przyjmując zaś wydatność grosza dodatków na 240.000 K, pozostaje Wydział krajowy zawsze jeszcze niżej preliniarza państwowego, w którym według załączonego do niniejszego sprawozdania alegatu, przyjęto sumę podatków państwowych, ulegających dodatkowi krajowemu, na 24,162.000 K — z czego wynikałaby wydatność grosza o 1.620 K wyższa od tej, jaką przyjęliśmy za podstawę. Jest też obliczony w ten sposób dochód z dodatków do podatków o 933.471 K niższy od rzeczywistego dochodu w roku 1902 — a w różnicy tej znajduje dostateczny wyraz przewidywany ubytek dochodów podatkowych, jako następstwo klęsk elementarnych i spowodowanych niemi opustów podatków.

Według podanego poniżej obliczenia dochód z dodatków będzie w roku 1904 wyższy od preliniowanego na rok 1903 o 299.992 K. W tym wzroście dochodu mieści się oprócz przyjętej za podstawę wyższej wydatności grosza dodatków w ogóle, także i różnica wynikająca z ustawy z dnia 31. lipca 1894 o ulgach w wymiarze dodatków do podatków w mieście Krakowie i powiatach krakowskim i chrzanowskim. Według tej ustawy ulga dla opodatkowanych w W. Ks. Krakowskiem z powodu konwersyi długu indemnizacyjnego, spada stopniowo w okresach 5-letnich i właśnie obecnie, na czas od roku 1904 do 1908 włącznie, zmniejsza się ta ulga z dotychczasowych 11 na 8 groszy — co oczywiście spowoduje wyższy dochód.

Z uwzględnieniem różnicy między dwoma działami podatków, mającemi różną stopę dodatków, tudzież między W. Ks. Krakowskiem a resztą kraju — otrzymamy na podstawie wydatności grosza 240.000 K wynik następujący:

1. Dodatki do podatku gruntowego i domowego od 18,713.683 K na:

- a) Galicyę wschodnią i zachodnią 92.3% od 17,272.729 K po 60 g. = 10,363.637 K
- b) W. Ks. Krakowskie 77% od 1,440.954 „ po 52 „ = 749.296 „

2. Dodatki do podatku zarobkowego i innych podatków od 5,286.317 K na:

- a) Galicyę wschodnią i zachodnią 92.3% od 4,879.271 „ po 66 „ = 3,220.319 „
- b) W. Ks. Krakowskie 77% od 407.046 „ po 58 „ = 236.086 „

Suma dodatków 14,569.338 K

Ta kwota dochodów z dodatków wystarcza zupełnie na pokrycie wydatków — sumaryusz bowiem preliminarza wykazuje:

w wydatkach	25,146.914 K
w dochodach własnych	10,657.466 „
pozostaje do pokrycia	14,489.448 K
a gdy prelininowany dochód z dodatków do podatków, przyjmując wydatność grosza podatkowego na	240.000 K
przyniesie kwotę	14,569.338 „
wynika z porównania nadwyżka dochodów w kwocie	79.890 K

II. Fundusze dotowane ze skarbu krajowego.

	Dochody:	Wydatki:
Suma ogólna tego działu wynosi	1,763.971 K	1,747.119 K
na rok 1903 prelininowano	1,720.635 „	1,684.187 „
przezo na rok 1904 prelininuje się w dochodach <i>więcej</i> o	43.336 K	
w wydatkach <i>więcej</i> o		62 932 K

Uzasadnienie różnic przedstawiono w preliminarzach specjalnych funduszy tego działu.

III. Fundusze samoistne.

	Dochody:	Wydatki:
Suma ogólna w tym dziale wynosi	18.789 K	18.157 K
z porównania wynika nadwyżka dochodów	632 K	

Na zasadzie powyższego sprawozdania Wydział krajowy wnosi:

I. Wysoki Sejm raczy uchwalić załączone preliminarze funduszy krajowych na rok 1904.

II. Wysoki Sejm raczy uchwalić:

1. Na pokrycie niedoboru funduszu krajowego w r. 1904 pobierany będzie dodatek do państwowych podatków bezpośrednich, a mianowicie:

a) dodatek do państwowego podatku gruntowego, do państwowego podatku domowo-czynszowego, domowo-klasowego i 5%-owego podatku od domów wolnych, po 60 halerzy od każdej korony całej przypisanej należitości tych podatków;

b) dodatek do państwowych bezpośrednich podatków osobistych, wprowadzonych ustawą z dnia 25. października 1896 Dz. u. p. Nr. 220 z wyjątkiem podatku osobisto-dochodowego, w wysokości 66 halerzy od każdej korony całej przypisanej należitości tych podatków.

2. Opodatkowani w mieście Krakowie, tudzież w powiatach Krakowskim i Chrzanowskim opłacać będą dodatek do podatków w ustępie 1 ad a) wymienionych, w wysokości 52 halerzy, zaś do podatków w tymże ustępie ad b) wymienionych, po 58 halerzy od każdej korony całej należitości tych podatków.

3. Kwoty przyzwolone na rok 1904 w rubrykach i pozycjach wydatków budżetu krajowego w znaczeniu ściślejszem, niemniej w funduszu krajowym w znaczeniu obszerniejszem, jakoteż wszystkich zakładów krajowych, będą wydawane tylko na cele oznaczone w poszczególnych rubrykach i pozycjach, a to osobno w dziale wydatków zwyczajnych, osobno w dziale wydatków nadzwyczajnych.

Przenoszenie zaoszczędzeń dozwolone jest tylko przy następujących pozycjach funduszu krajowego w ściślejszem znaczeniu:

a) w rubryce I, między pozycjami 5, 6 i 7 i między pozycją 8 i 10;

b) w rubryce II, między literami a, b, c, d pozycyi 26;

c) w rubryce VIII, między pozycjami 208 i 209 tudzież między pozycjami 213, 214, 215 i 216.

d) w rubryce X, między pozycjami 277 o) i 279 dalej 253, 283 i 287;

dalej w należących do tej rubryki budżetach szkół rolniczych, szkoły gospodarstwa lasowego we Lwowie, szkoły mleczarskiej w Rzeszowie, szkoły ogrodniczej w Tarnowie i zakładu sadowniczego w Zaleszczykach, między wszystkimi pozycjami każdej rubryki zwyczajnych wydatków tych szkół;

e) w rubryce XI. między pozycjami 327, 328 i 329;

f) w rubryce XII. między pozycjami 391 i 460 między pozycjami 457 a 467 między pozycjami 458 a 459, między pozycjami 464 a 466 a), wreszcie między pozycjami działów *A, B, C, D, i F* wydatków na szkoły przemysłowe zawodowe, połączone z warsztatami wzorowymi, wszakże tylko w granicach każdego działu z osobna i tylko w wydatkach zwyczajnych.

Z Rady Wydziału krajowego Królestwa Galicyi i Lodomerji z Wielkiem Księstwem Krakowskiem.

Marszałek krajowy:

Badeni m. p.

Sprawozdawca:

Romanowicz m. p.

Członek Wydziału krajowego.

LW. 65.341/1903.

Lit. A.

PROJEKT
BUDŻETU KRAJOWEGO

NA ROK

1904.



Projekt budżetu fundu-

Liczba porz.	Al. pod literą	Rubryka	Nazwa funduszków i zakładów	Wydatki	Dochody	Z porównania okazuje się	
				K o r o n y		Nadwyżka dochodów	Przewyżka wydatków nad dochodami, czyli niedobór
I	B)		Fundusz krajowy w ściślejszem znaczeniu.				
		I.	Reprezentacja kraju	244.572			
		II.	Zarząd	801.001			
		III.	Sprawy zdrowotne	2,908.766			
		IV.	Dobroczynność	61.523			
		V.	Oświata	9,562.432			
		VI.	Pomniki historyczne	82.520			
		VII.	Bezpieczeństwo publiczne	630.625			
		VIII.	Komunikacye	3,611.817			
		IX.	Budowy wodne i melioracye	1,850.199			
		X.	Rolnictwo	1,396.359			
		XI.	Górnictwo	54.116			
		XII.	Przemysł i rękodzieła	618.296			
		XIII.	Długi krajowe	2,921.164			
		XIV.	Rozmaite	403.524			
		I.	Zarząd		70.200		
		II.	Sprawy zdrowotne		136.451		
		III.	Pomniki historyczne		450		
		IV.	Bezpieczeństwo publiczne		230.857		
		V.	Komunikacye		544.034		
		VI.	Budowy wodne i melioracye		70.116		
		VII.	Rolnictwo		446.448		
		VIII.	Górnictwo		9.000		
		IX.	Przemysł i rękodzieła		4.880		
		X.	Długi krajowe		21.894		
		XI.	Rozmaite		1,275.354		
		XII.	Oplaty konsumcyjne		6,965.000		
		XIII.	Pozostałość z rachunków z lat ubiegłych		882.782		
		XIV.	Dodatki do podatków, od ogólnej sumy podatków 24,000.000 K (wedle poszczególnienia w sumaryuszu lit. B)		14,569.338		
			Ogólna suma funduszu krajowego .	25,146.914	25,226.804	79.890	—

szów na rok 1904.

Liczba porz.	Al. pod literą	Rubryka	Nazwa funduszków i zakładów	Wydatki	Dochody	Z porównania okazuje się	
				K o r o n y		Nadwyżka dochodów	Przewyżka wydatków nad dochodami, czyli niedobór
II.			Fundusze krajowe w obszerniejszem znaczeniu.				
	C)		Krajowy szpital powszechny we Lwowie	711.188	666.819	—	44.369
	D)		Krajowy zakład dla obłąkanych w Kulparkowie	507.940	557.348	49.408	—
	E)		Krajowy szpital św. Łazarza w Krakowie	520.501	528.777	8.276	—
	G)		Fundusz policyi krajowej	7.490	11.027	3.537	—
			<u>Suma</u>	<u>1,747.119</u>	<u>1,763.971</u>	<u>61.221</u>	<u>44.369</u>
						16.852	
III.			Fundusze samoistne.				
	F)		Fundusz podrzutków w Krakowie	3.640	3.640	—	—
	H)		„ kultury krajowej	9.352	9.352	—	—
	I)		„ stanowy sierociński	3.154	3.786	632	—
	K)		„ Aleksandra hr. Stadnickiego	2.011	2.011	—	—
			<u>Suma</u>	<u>18.157</u>	<u>18.789</u>	<u>632</u>	<u>—</u>

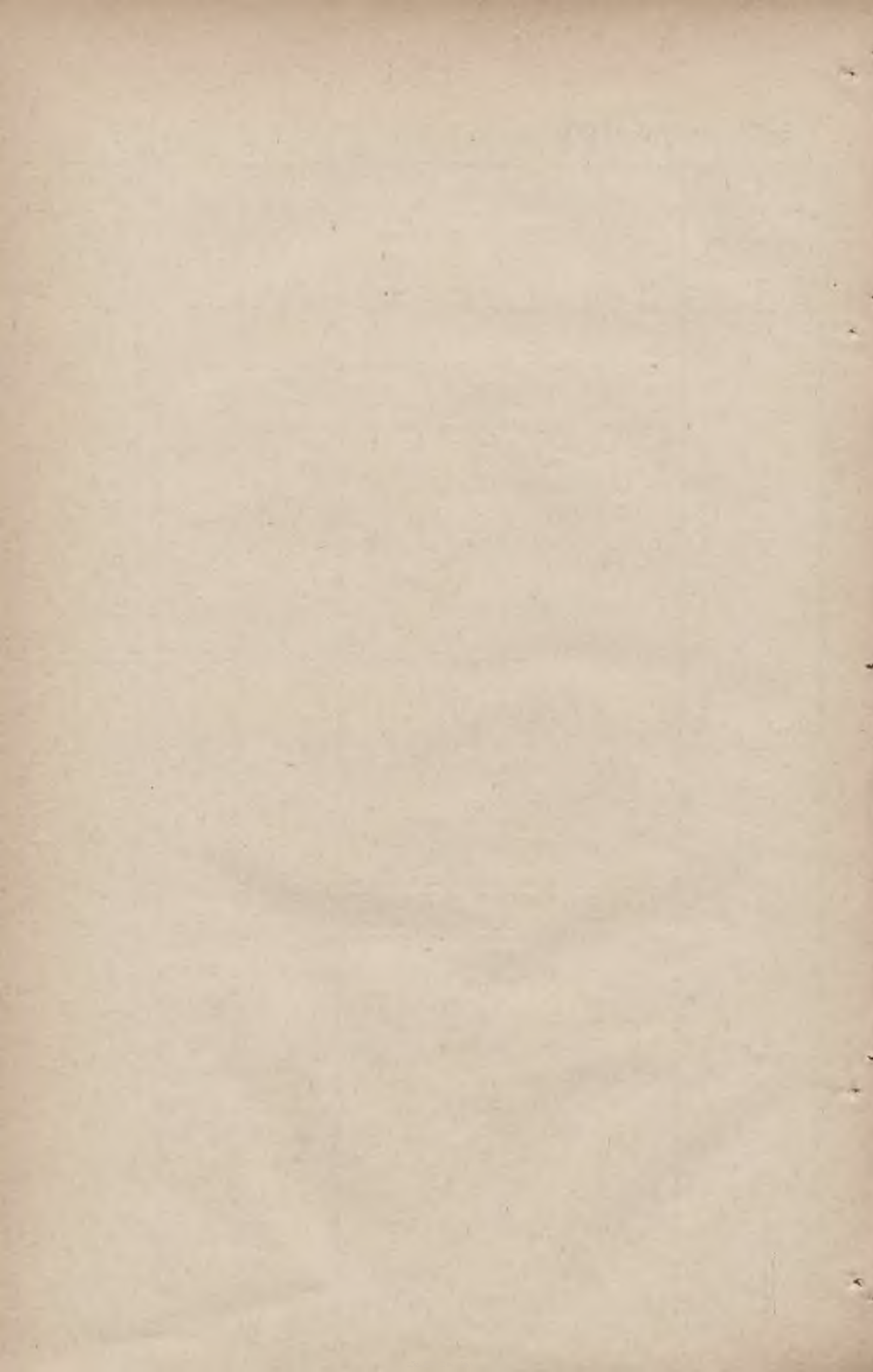

LW. 65.341/1903
Alegat B. do sprawozdania
Wydziału krajowego o budżecie
krajowym na rok 1904.

Lit. *B.*

FUNDUSZ KRAJOWY

w ściślejszem znaczeniu.

PRELIMINARZ

NA ROK

1904.

W załączeniu: a) Preliminarz funduszu szkolnego krajowego;
b) " krajowego funduszu szkolnego emerytalnego;
c) " szkoły gospodarstwa lasowego we Lwowie;
d) " stacyi doświadczalnej botaniczno-rolniczej we Lwowie;
e) " akademii rolniczej w Dublanach;
f) " szkoły niższej rolniczej w Dublanach;
g) " folwarku w Dublanach;
h) " szkoły gorzelniczej w Dublanach;
i) " krajowej gorzelni w Dublanach;
j) " stacyi doświadczalnej chemiczno-rolniczej w Dublanach;
k) " szkoły rolniczej w Czernichowie;
l) " folwarku w Czernichowie;
m) " szkoły rolniczej w Horodence;
n) " " " w Jagielnicy;
o) " " " w Kobiernicach;
p) " " " w Bereźnicy;
r) " " " w Suchodole pod Krosnem;
s) " krajowej szkoły mleczarskiej w Rzeszowie;
t) " szkoły ogrodniczej w Tarnowie;
u) " zakładu sadowniczego w Zaleszczykach;
w) " krajowego składu publicznego w Krakowie;
x) " zakładów przemysłowych zawodowych;
y) " funduszu koszar krajowych;
z) " Wykazy podatków.

Sumaryczne porównanie kwot preliminowanych

Licz. rub.	Poszczególnienie	Prelimi-
		Zwyczajne
		Korony
Wydatki.		
I.	Reprezentacya kraju	237.972
II.	Zarząd	787.451
III.	Sprawy zdrowotne	2,904.966
IV.	Dobroczynność	38.948
V.	Oświata	9,489.632
VI.	Pomniki historyczne	36.320
VII.	Bezpieczeństwo publiczne	630.625
VIII.	Komunikacye	3,372.317
IX.	Budowy wodne i melioracye	1,750.199
X.	Rolnictwo	1,229.777
XI.	Górnictwo	37.416
XII.	Przemysł i rękodzieła	442.066
XIII.	Długi krajowe	2,921.164
XIV.	Rozmaite	387.524
Suma wydatków .		24,266.377
Dochody.		
I.	Zarząd	70.200
II.	Sprawy zdrowotne	136.451
III.	Pomniki historyczne	450
IV.	Bezpieczeństwo publiczne	230.857
V.	Komunikacye	508.159
VI.	Budowy wodne i melioracye	70.116
VII.	Rolnictwo	428.248
VIII.	Górnictwo	9.000
IX.	Przemysł i rękodzieła	2.800
X.	Długi krajowe	21.894
XI.	Rozmaite	1,274.520
XII.	Opłaty konsumcyjne	6,965.000
XIII.	Pozostałość z rachunków z lat ubiegłych	—
Suma dochodów własnych .		9,717.695
XIV.	Dodatki do podatków, od ogólnej sumy podatków 24,000.000 K. (wydatność 1 grosza = 240.000 K.) a mianowicie:	
	1. od podatku gruntowego i domowego w sumie 18,718.683 K.:	
	a) 92·3 ⁰ / ₁₀₀ na Galicyę wsch. i zach. od 17,272.729 K—po 60 g. = 10,363.637 K	
	b) 7·7 ⁰ / ₁₀₀ na W. Ks. Krakowskie „ 1,440.954 „ — „ 52 „ = 749.296 „	
	2. od podatku zarobkowego i innych podatków w sumie 5,286.317 K:	
	a) 92·3 ⁰ / ₁₀₀ na Galicyę wsch. i zach. od 4,879.271 „ — „ 66 „ = 3,220.319 „	
	b) 7·7 ⁰ / ₁₀₀ na W. Ks. Krakowskie „ 407.046 „ — „ 58 „ = 236.086 „	
		14,569.338
Ogólna suma dochodów		24,287.033
W porównaniu z wydatkami		
Pozostaje nadwyżka dochodów		

na rok 1904 z prelininowanemi na rok 1903.

nuje się na rok 1904		Na rok 1903 uchwalonow bud- żecie razem <small>(bez uwzględnienia dodatkowego sprawo- zdania L.W.77108/903)</small>	Na rok 1904 preliminuje się zatem ogółem		Uwaga
Nadzwyzajne	Razem		więcej	mniej	
K o r o n y					
6.600	244.572	244 572	—	—	
13.550	801.001	753.374	47.627	—	
3.800	2,908.766	2,816.216	92.550	—	
22.575	61.523	61.723	—	200	
72.800	9,562.432	9,041.609	520.823	—	
46.200	82.520	85.146	—	2.626	
—	630 625	588.490	42 135	—	
239.500	3,611 817	3,483.524	128.293	—	
100.000	1,850.199	1,654.431	195.768	—	
166.582	1,396.359	1,355 624	40.735	—	
16.700	54 116	53.111	1.005	—	
176.230	618 296	464.666	153.630	—	
—	2,921.164	2,880.928	40.236	—	
16.000	403.524	398.124	5.400	—	
880.537	25,146.914	23,881.538	1,268.202	2.826	
—	—	—	1,265.376	—	
—	70.200	70.425	—	225	
—	136.451	142.931	—	6.480	
—	450	450	—	—	
—	230.857	220.878	9.979	—	
35.875	544.034	589.647	—	45.613	
—	70.116	27.813	42.303	—	
18.200	446.448	434.111	12.337	—	
—	9.000	9.000	—	—	
2.080	4.880	4.180	700	—	
—	21.894	27.002	—	5.108	
834	1,275 354	1,138.588	136.766	—	
—	6,965 000	6,315.090	649.910	—	
882.782	882.782	178.522	704.260	—	
939.771	10,657.466	9,158.637	1,556.255	57.426	
—	—	—	1,498.829	—	
—	14,569.338	14,269.346	299.992	—	
939.771	25,226.804	23,427.983	1,798.821	—	
—	25,146.914	—	—	—	
—	79.890	—	—	—	

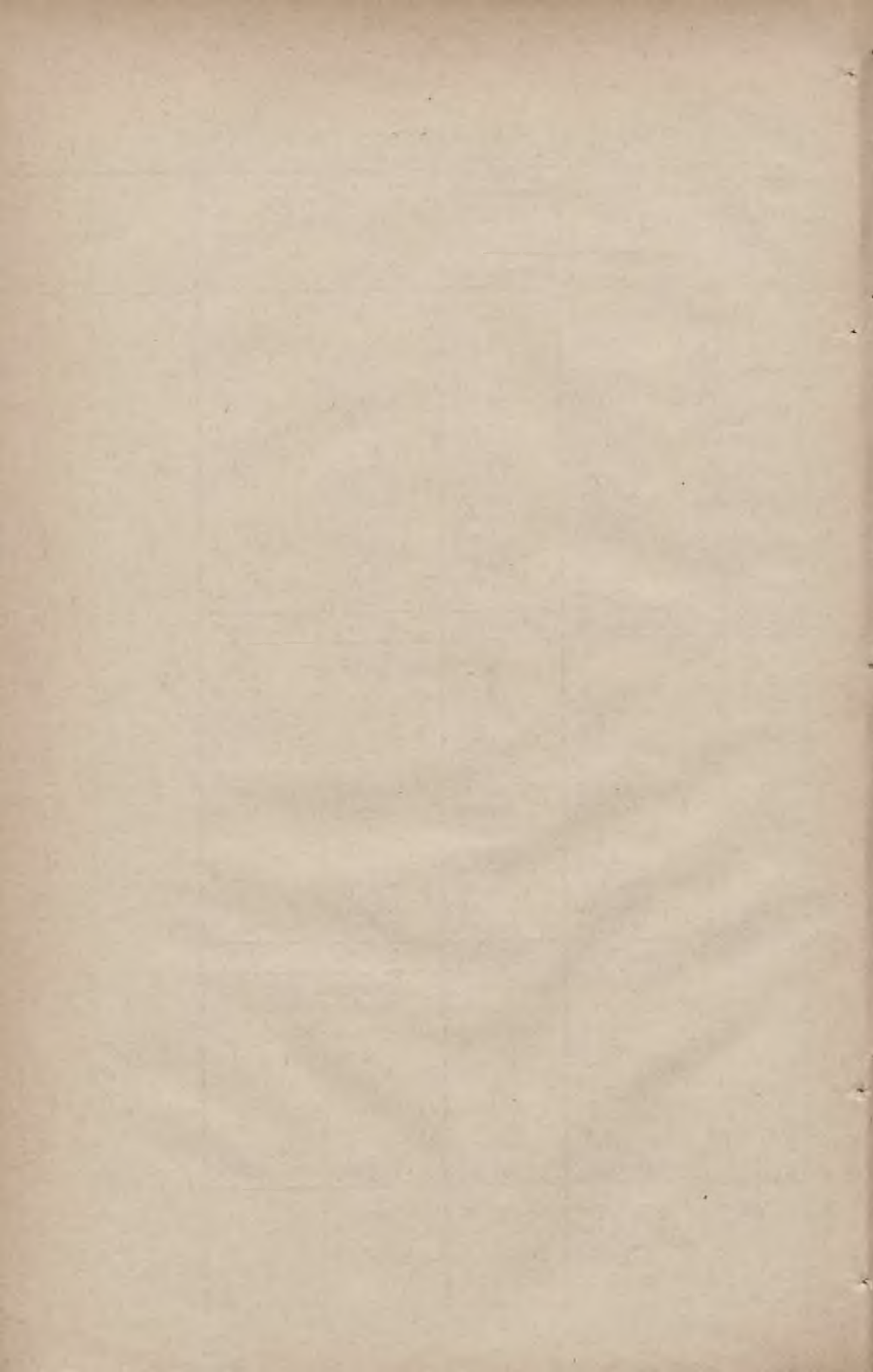

CZĘŚĆ I.

WYDATKI.

Fundusz krajowy. Preliminarz na rok 1904.

Liczba		Poszczególnienie	Wniosek na rok 1904.		Wy- nikłość z roku 1902.	Kwota prelimi- nowana na rok 1903.
rubryki	pozycyi		zwy- czajne	nadzw- yczajne		
				K o r o n y		
I.		Reprezentacya kraju.				
		<i>A. Sejm krajowy.</i>				
	1	Koszta podróży pp. posłów	8.972	—	17.875	8.972
	2	Dyety pp. posłów	72.000	—	35.280	72.000
	3	Koszta druków	41.500	—	44.038	41.500
	4	Spisywanie sprawozdań	8.000	—	6.499	8.000
	5	Pisarze dzienni	1.300	—	978	1.300
	6	Remuneracye urzędników Wydziału kra- jowego, za dodatkowe zatrudnienie podczas Sejmu	2.400	—	2 400	2.400
	7	Służba	2.400	—	1.987	2.400
	8	Opał	3.000	—	1.728	3.000
	9	Zapuszczanie i mycie podłóg	200	—	251	200
	10	Potrzeby kancelaryjne	800	—	1.884	800
	11	Na uzupełnienie biblioteki sejmowej	400	—	400	400
	12	Różne drobne wydatki	1.000	—	797	1.000
		<i>B. Wydział krajowy.</i>				
	13	Marszałek krajowy 12.000 K. i dodatek na reprezentacyę 8.000 „	20.000	—	20.000	20.000
	14	Sześciu członków Wydziału krajowego po 12.000 K.	72.000	—	72.533	72.000
	15	Zastępcy	4.000	—	1.000	4.000
	16	Pietruska Stefania, stały roczny dodatek ze skarbu krajowego do pensyi eme- rytalnej	—	3.600	3.600	3.600
	17	Bereźnicka Marya, stały dar z łaski	—	600	600	600
	18	Hoszardowa Antonina, dotacya doży- wotnia	—	2.400	2.400	2.400
		Suma rubryki I.	237.972	6.600	214.250	244.572
			244.572			
		Wyjaśnienia.				
		Wszystkie pozycye rubr. I. wstawiono w wysokości preliminarzowej na rok 1903.				

Fundusz krajowy. Preliminarz na rok 1904.

Liczba		Poszczególnienie	Wniosek na rok 1904.		Wy- nikłość z roku 1902.	Kwota prelimi- nowana na rok 1903.
rubryki	pozycyi		zwy- czajne	nadzw- yczajne		
			K o r o n y			
II.		Zarząd.				
	19	Oddział conceptowy.				
		<i>A) Płace i dodatki aktywalne.</i>				
		a) 4 radców, płaca po 6.400 K 25.600 K dodatek aktywalny po 960 „ 3 840 „	29.440			
		b) 8 sekretarzy, pł. po 4.800 „ 38.400 K dodatek aktywalny po 840 „ 6.720 „	45.120			
		c) 7 wicesekr., pł. po 3.600 „ 25.200 K dodatek aktywalny po 720 „ 5.040 „	30.240			
		d) 6 adjunktów, pł. po 2.800 „ 16.000 K dodatek aktywalny po 600 „ 3.600 „	20.400			
		e) 6 koncepist., pł. po 2.200 „ 13.200 K dodatek aktywalny po 480 „ 2.880 „	16.080			
		f) 3 aplikantów, adj. po 1.400 „ 4.200 K 3 „ „ „ 1.200 „ 3.600 „	7.800			
			149.080			
		<i>B) Dodatki pięcioletnie.</i>				
		Radcom po 800 K: Michalczewskiemu (3) 2.400 K; Ekielskiemu (3) 2.400 K, Sekretarzom po 400 K: Jabłonowskie- mu (2) 800 K, Stadnickiemu (2) 800 K, Zeńczakowi (2) 800 K, i Abgaro- wiczowi (1) 400 K, drugi od 1. marca 1904 = 333 K razem 733 K	7.933			
			157.013	—	148.878	156.783
	20	Oddział rachunkowy.				
		<i>A) Płace i dodatki aktywalne.</i>				
		a) dyrektor, płaca 6.000 K dodatek aktywalny 800 „	6.800			
		b) zastępca dyrektora, płaca . 4.800 K dodatek aktywalny 720 „	5.520			
		c) 7 rewidentów, płaca po 3.600 K 25.200 K dodatek aktyw. po 600 K 4.200 „	29.400			
		d) 12 adjunktów płaca po 2.800 K 33.600 K dodatek aktyw. po 480 K 5.760 „	39.360			
		e) archiwista, płaca 2 200 K dodatek aktywalny 400 „	2.600			
		f) protokolista, płaca 2.200 K dodatek aktywalny 400 „	2.600			
		Do przeniesienia . {	86.280 157.013	—	148.878	156.783

Fundusz krajowy. Preliminarz na rok 1904.

Liczba		Poszczególnienie	Wniosek na rok 1904.		Wy- nikłość z roku 1902.	Kwota prelimi- nowana na rok 1903.	
rubryki	pozycyi		zwy- czajne	nadzw- yczajne			
K o r o n y							
II.	20	Z przeniesienia . {	157.013	—	148.878	156.783	
			86.280	—			
		g) 8 oficyałów, pł. po 2.200 K 17.600 K dodatek aktywalny po 360 „ 2.880 „	20.480				
		h) 9 asystentów, pł. po 1.600 „ 14.400 K dodatek aktywalny po 360 „ 3.240 „	17.640				
		i) 12 praktyk., pł. po 1.200 „ 14.400 K dodatek aktywalny po 360 „ 4.320 „	18.720				
		k) 3 aplikantów, adjutum po 1.000 K	3.000				
		l) woźny, płaca 1.000 „ dodatek aktywalny 100 „	1.100				
			147.220				
		B) Dodatki pięcioletnie.					
		Dyrektorowi Tarnawskiemu (3) 1.800 K; Re- widentom po 400 K: Niedzielskiemu (3) 1.200 K, Olpińskiemu (2) 800 K, Ho- lucze (1) 400 K i drugi od 5. stycznia 1904 = 395 K, razem 795 K Marcin- kowskiemu (1) 400 K i drugi od 5. stycznia 1904 = 395 K razem 795 K, Schmidtowi (1) 400 K. Adjunktom po 300 K: Olszewskiemu (3) 900 K, Żóraw- skiemu (3) 900 K, Paklarskiemu (3) 900 K, Jabłońskiemu (1) 300 K i drugi od 30. października 1904 = 51 K razem 351 K, Wronowskiemu (1) 300 K, Ol- szańskiemu 300 K, Natallemu (1) 300 K, Janikowskiemu (1) 300 K; <i>Protoko- liście</i> : Hupczycowi (3) 600 K; <i>Archi- wiście</i> : Zielińskiemu (2) 400 K; <i>Oficya- łom</i> po 180 K: Januszkiewiczowi (1) 180 K, Krasuskiemu (1) 180 K, Fryd- manowi (1) 180 K; <i>Asystentowi</i> Horo- dyskiemu (1) 100 K; <i>Praktykantom</i> po 100 K, Dąbrowskiemu (2) 200 K, Lisie- wiczowi Aleksandrowi (1) 100 K i dru- gi od 2. sierpnia 1904 = 41 K razem 141, Kulczyckiemu (1) 100 K, Wojcie- ckiemu (1) 100 K		12.222			
	159.442	—	151.292	158.168			
21	Oddział kasowy.						
	A) Płace i dodatki aktywalne.						
	a) dyrektor, płaca 4.800 K dodatek aktywalny 840 „	5.640					
	b) zastępca dyrektora, płaca . 4.000 K dodatek aktywalny 600 „	4.600					
	Do przeniesienia . {	10.240	—	—	—	—	
		316.455		300.170	314.951		

Fundusz krajowy. Preliminarz na rok 1904.

Liczba		Poszczególnienie	Wniosek na rok 1904.		Wy- nikłość z roku 1902.	Kwota prelimi- nowana na rok 1903.
rubryki	pozycyi		zwy- czajne	nadzw- yczajne		
			K o r o n y			
II.		Z przeniesienia . {	316.455	—	300.170	314.951
			10.240	—		
	21	c) kontrolor, płaca 3.600 K dodatek aktywalny 480 „	4.080			
		d) kasyer, płaca 3.600 K dodatek aktywalny 480 „	4.080			
		e) 2 adjunktów, pł. po 2.800 K 5.600 K dodatek aktywalny po 480 „ 960 „	6.560			
		f) 2 oficyałów, pł. po 2.200 „ 4.400 K dodatek aktywalny po 360 „ 720 „	5.120			
		g) 2 asystentów, pł. po 1.600 „ 3.200 K dodatek aktywalny po 360 „ 720 „	3.920			
		h) 2 praktyk. pł. po 1.200 K 2.400 K dodatek aktywalny po 360 „ 720 „	3 120			
		i) 2 woźnych, pł. po 1.200 „ 2.400 K dodatek aktywalny po 100 „ 200 „	2.600			
			39.720			
		B) Dodatki pięcioletnie. Dyrektorowi: Silkiewiczowi (1) 400 K; za- stępcy dyrektora: Kotiersowi (1) 400 K; Kontrolorowi Rudzkiemu pierwszy od 15. grudnia 1904 13 K; Kasyerowi Kro- gulskiemu pierwszy od 15. grudnia 1904 13 K; Adjunktom po 300 K: So- bolewskiemu (1) 300 K, Kubemu pierwszy od 15. grudnia 1904 13 K; Oficyałowi Kubali (1) 180 K; Asys- tentom po 100 K, Szczepańskiemu (1) 100 K i drugi od 30. października 1904 = 17 K razem 117 K, Domiszew- skiemu pierwszy od 15. grudnia 1904 = 5 K	1.441			
			41.161	—	39.816	41.100
	22	Oddział sanitarny. A) Płace i dodatki aktywne. Inspektor szpitali, płaca 4.800 K dodatek aktywalny 840 „	5.640			
		B) Dodatki pięcioletnie. Inspektorowi szpitali Drowi Stelli Sawi- ckiemu (3)	1.200			
			6.840	—	6.840	6.840
	23	Na administracyjno-rachunkowe lustracje w szpitalach	—	6.000	—	6.000
		Do przeniesienia .	364.456	6.000	346.826	368.891

Fundusz krajowy. Preliminarz na rok 1904.

Liczba		Poszczególnienie	Wniosek na rok 1904.		Wy- nikłość z roku 1902.	Kwota prelimi- nowana na rok 1903.
rubryki	pozycyi		zwy- czajne	nadzw- yczajne		
			K o r o n y			
II.		Z przeniesienia	364.456	6.000	346.826	368.891
	24	Oddział statystyczny. A) Płace i dodatki aktywalne. a) naczelnik oddziału, płaca 5.600 b) wicesekretarz, płaca . . . 3.600 K dodatek aktywalny. . . . 720 „ 4.320 9.920 B) Dodatki pięcioletnie. Wicesekretarzowi Rutowskiemu (3) . . . 1.200 11.120 — 10.020 11.120				
	25	Oddział manipulacyjny. A) Płace i dodatki aktywalne. a) dyrektor, płaca 4.800 b) archiwista, płaca . . . 3.600 K dodatek aktywalny . . . 600 „ 4.200 c) ekspedytor, płaca . . . 2.800 K dodatek aktywalny. . . . 540 „ 3.340 d) protokolista, płaca . . . 2.800 K dodatek aktywalny. . . . 480 „ 3.280 e) 5 kancelist., pł. po 2.200 K 11.000 K dodatek aktywalny po 400 „ 2.000 „ 13.000 f) 6 asystentów, pł. po 1.600 K 9.600 K dodatek aktywalny po 360 „ 2.160 „ 11.760 g) 3 pisarzy, pł. po 1.200 „ 3.600 K dodatek aktywalny po 360 „ 1.080 „ 4.680 h) 3 aplikantów, adjutum po 1.000 K 3.000 i) woźny, płaca 1.200 k) portyer, płaca 1.000 l) 5 woźnych, pł. po 1.000 K 5.000 „ dodatek aktywalny po 100 „ 500 „ 5.500 55.760 B) Dodatki pięcioletnie. Archiwiście: Chudzikiewiczowi (1) 400 K. Protokoliście: Sobkowi (1) 300 K i dru- gi od 31. lipca 1904 126 K razem 426 K; Kancelistom po 200 K: Jare- mowiczowi (2) 400 K i trzeci od 2. sierpnia 1904 K = 83 K razem 483 K, Stelmachowowi (1) 200 K i drugi od 31. lipca 1904 = 83 K, razem 283 K; Berezowskiemu pierwszy od Do przeniesienia . { 55.760 375.576 — 6.000 356.846 380.011				

Fundusz krajowy. Preliminarz na rok 1904.

Liczba		Poszczególnienie	Wniosek na rok 1904		Wy- nikłość z roku 1902.	Kwota prelimi- nowana na rok 1903.
rubryki	pozycyi		zwy- czajne	nadzw- yczajne		
K o r o n y						
II.	25	Z przeniesienia . {	375.576	6.000	356.846	380.011
			55.760	—	—	—
		1. kwietnia 1904 = 150 K; Szimo- wi pierwszy od 1. sierpnia 1904 = 83 K; <i>Asystentowi</i> : Chmielewskie- mu (1) 100 K; <i>Odźwiernemu</i> : Niewia- domskiemu (4) 240 K i piąty od 1, grudnia 1904 = 5 K, razem 245 K; <i>Portyerowi</i> : Podlasze (1) 60 K; <i>Wo- żnym</i> po 60 K: Chermińskiemu (6) 360 K, Wołkowi (3) 180 K, Mortce (2) 120 K, i trzeci od 9. stycznia 1904 = 59 K, razem 179 K, Lewickiemu (2) 120 K	3.069			
			58.829	—	53.432	58.205
		Suma wszystkich płac z dodatkami akty- walnymi i pięcioletnimi	434.405	6 000	410.278	438.216
	26	Dyurna.				
		a) dla oddziału conceptowego	6.954		52.144	6.954
		b) " " rachunkowego	23.946			19.946
		c) " " statystycznego	5.000			5.000
		d) " " manipulacyjnego	28.100			24.100
			64.000	—	52.144	56.000
	27	Zasługi.				
		15 stróżów: z tego 11 po 600 K, 3 po 720 K, 1 840 K, tudzież zastępca woźnego 730 K	10.330	—	10.607	10.330
	28	Emolumenta.				
		a) dyrektor kancelaryi na fiakra . .	100		100	100
		b) " " 48 m ³ drzewa opałowego à 9.25 K	444		320	444
		c) ubranie dla odźwiernego i 8 woźnych po 100 K, tudzież dla zastępcy wo- źnego 60 K	960		960	960
		d) ubranie dla portyera	200		458	200
		e) opał dla odźwiernego 12 m ³ drzewa i dla portyera 10 m ³ drzewa. . . .	204		94	204
		f) dodatki osobiste:				
		1. dla zastępcy dyrektora oddziału ra- chunkowego Wiktora Kro- bickiego	400 K		400	400
		2. dla adjunkta rachunkowego Konstantego Olszewskiego. 300 "	300		300	300
		Do przeniesienia . 700 K {	1.908	—	2.632	2.608
			508.735	6.000	473.029	504.546

Fundusz krajowy. Preliminarz na rok 1904.

Liczba		Poszczególnienie	Wniosek na rok 1904.		Wy- nikłość z roku 1902.	Kwota prelimi- nowana na rok 1903.
rubryki	pozycji		zwy- czajne	nadzw- yczajne		
K o r o n y						
II.	28	Z przeniesienia . 700 K	508.735	6.000	473.029	504.546
			1.908	—	2.632	2.608
	3.	dla adjunkta rachunkowego				
		Alojzego Paklerskiego . . . 200 "			200	200
	4.	dla asystenta rachunkowego				
		Adolfa hr. Łosia 200 "			200	200
	5.	dla archiwisty Stanisława				
		Chudzikiewicza 240 "			240	240
	6.	dla aplikanta manipulacyj- nego Schmida 22 "	1.362	—	—	—
			3.270	—	3.272	3.248
	29	Remuneracye.				
		a) Rzecznik prawny za zastępstwo . . .	5.000	—	5.001	5.000
	b)	Za zastępstwo prawne Wydziału kra- jowego w obec c. k. Trybunału admi- nistracyjnego i Trybunału państwa .	1.200	—	1.000	1.200
		c) Tłumacze	1.900	—	1.869	1.900
	d)	Urzędnicy, dyurniści i słudzy Wy- działu krajowego	4.000	—	4.000	4.000
			12.100	—	11.870	12.100
	30	Koszta podróży i diety.				
		a) W ogóle	16.000	—	14.617	16.000
	b)	Dla inspektora szpitali	800	—	800	800
			16.800	—	15.417	16.800
	31	Pensye i zaopatrzenia.				
		1. Olewińska Julia	700	—	700	700
	2.	Kalicka Jadwiga	700	—	700	700
		3. Sternalowa Emilia	700	—	700	700
	4.	Zienkiewiczowa Wanda	700	—	700	700
		5. Mrozowska Emilia	700	—	700	700
	6.	Terlecka Marya	433	—	433	433
7. Kukawska Maryanna		333	—	333	333	
8.	Kraczyłowa Julianna	1.200	—	1.200	1.200	
	9. Kraczyłowa Julianna, dla sieroty Jo- anny Bronisławy do 27. stycznia 1905	120	—	120	120	
10.	Pierożyńska Sydonia	1.600	—	1.600	1.600	
	11. Strnadowa Kornelia	700	—	700	700	
12.	Obertyński Emil	1.200	—	1.200	1.200	
	13. Chermińska Katarzyna	720	—	720	720	
14.	Ziembicka Jadwiga	1.200	—	1.200	1.200	
	15. Ziembicka Jadwiga, dla sierót: Józefa Wiktora i Feliksa Erazma po 120 K	240	—	240	240	
16.	Wolański Julian	5.200	—	5.200	5.200	
	17. Walterowa Marya	600	—	600	600	
		17.046	—	17.046	17.046	
	Do przeniesienia . {	540.905	6.000	503.588	536.694	

Fundusz krajowy. Preliminarz na rok 1904.

Liczba		Poszczególnienie	Wniosek na rok 1904.		Wy- nikłość z roku 1902.	Kwota prelimi- nowana na rok 1903.
rubryki	pozycyi		zwy- czajne	nadzw- yczajne		
				K o r o n y		
II	31	Z przeniesienia . {	540.905	6.000	503.588	536.694
			17.046	—	17.046	17.046
		18. Walterowa Marya dla sierót: Wiktora Franciszka i Maryi Zofii po 60 K .	120	—	120	120
		19. Szajnokowa Olimpia	1.200	—	1.200	1.200
		20. Stocki Bolesław	650	—	650	650
		21. Kunischowa Zofia	1.200	—	1.200	1.200
		22. Gołębski Władysław	2.376	—	2.376	2.376
		23. Czajkowskiego sierota syn Czesław Ludomir	600	—	600	600
		24. Schmitt Mieczysław	1.566	—	1.566	1.566
		25. Jelonkowa Anna	1.200	—	1.200	1.200
		26. Giziński Władysław	1.421	—	1.421	1.421
		27. Świerczewski Erazm	2.738	—	2.738	2.738
		28. Bieńkowska Walerya	1.400	—	1.400	1.400
		29. Bieńkowska Walerya, dla sieroty Janiny Apolonii	280	—	560	341
		30. Rożanowska Joanna	1.200	—	1.200	1.200
		31. Jasińska Marya	1.000	—	1.000	1.000
		32. Jasińska Marya, dla sierót: Heleny i Mieczysława Remigiusza po 200 K	400	—	400	400
		33. Trandowa Lubina	1.200	—	1.200	1.200
		34. Trandowa Lubina, dla syna Zdzisława Edwarda (do 22. sierpnia 1904) . .	155	—	240	240
		35. Kiszekowa Franciszka	1.000	—	1.000	1.000
		36. Kiszekowa Franciszka, dla sieroty Włodzimiry Wandy	200	—	200	200
		37. Zawadzki Michał	1.285	—	1.285	1.285
		38. Brzyski Wincenty	1.685	—	1.685	1.685
		39. Bielska Rozalia	1.800	—	1.800	1.800
		40. Bielska Rozalia, dla sieroty syna Wiktora Teofila (do 19. grudnia 1905) .	360	—	360	360
		41. Wilczyńska Olga	1.400	—	1.400	1.400
		42. Dr. Dulęba Bronisław	5.600	—	5.600	5.600
		43. Tyblewiczowa Wanda	1.180	—	1.180	1.180
		44. Urbańskiego Aurelego sierota, Edmundyna Urbańska	900	—	900	900
		45. Topolnicki Jan	1.634	—	1 634	1.634
		46. Bojkowski Józef, emeryt. portyer .	684	—	513	684
		47. Węgrzynowiczowa Marya, wdowa po asyst. rachunkowym	800	—	533	800
		48. Węgrzynowiczowa Marya, dla sieroty córki Aleksandry	160	—	107	160
		49. Mochnacka Józefa, wdowa po emer. radcy	2.400	—	1.400	2.400
		50. Orzechowskiego sierota syn, Tadeusz Saturnin (do 16. kwietnia 1910) . .	350	—	263	350
		51. Dr. Grott Antoni, emeryt. dyrektor kancelaryi	6.000	—	2.500	6.000
		52. Kowalski Józef, emer. woźny Kasy krajowej	1.620	—	270	1.620
		Do przeniesienia . {	64.810	—	58.747	64.956
			540.905	6.000	503.588	536.694

Fundusz krajowy. Preliminarz na rok 1904.

Liczba		Poszczególnienie	Wniosek na rok 1904.		Wy- nikłość z roku 1902.	Kwota prelimi- nowana na rok 1903.
rubryki	pozycji		zwy- czajne	nadzw- yczajne		
K o r o n y						
II.	31	Z przeniesienia	540.905	6.000	503.588	536.694
			64.810	—	58.747	64.956
		53. Dr. Lewicki Witold, emer. sekretarz	3.072	—	512	—
		54. Majewska Teresa, wdowa po adjunkcie rachunkowym :				
		pensya wdowia rocznie . 1.200 K				
		i zaopatrzenie dla dzieci:				
		Jana, Tadeusza, Teodora				
		3 im. do d. 12. grudnia 1921,				
		Tadeusza, Adama, Feliksa,				
		3 im. do d. 25. sierpnia 1923,				
		Maryi, Anastazyi, Zofii,				
		3 im. do d. 15. lutego 1926,				
		dla każdego po 240 K rocznie 720 „	1.920	—	—	—
		— Orzechowska Józefa	—	—	204	—
		— Mochnacki Edmund	—	—	3.013	—
		— Bielska Rozalia dla sieroty: syna Ro- mana Dominika.	—	—	214	—
		— Schaeffer Bronisław	—	—	455	—
		— Kwartały pośmiertne (wyplacone w r. 1902 a niewchodzące do prelimi- narza na rok 1904).	—	—	2.481	—
			69 802	—	65.626	64.956
	32	Dary z łaski.				
		1. Bojarska Józefa stale	200	—	200	200
		2. Kopertyńska Krystyna „	200	—	200	200
		3. Kopertyńska z Repichowskich Malwina „	200	—	200	200
		4. Sternalowa Apolonia „	400	—	400	400
		5. Zajączkowska Marya „	300	—	300	300
		6. Gergel Augusta „	300	—	300	300
		7. Orłowicz Michał „	360	—	210	360
		8. Borkowski Leon „	240	—	—	240
		9. Markowski Władysław „	300	—	—	—
		— Wojtyna Antoni „	—	—	344	360
		— Sternalowa Emilia jednorazowo	—	—	300	—
		— Sapałaczyńskie Joanna i Leontyna „	—	—	300	—
		— Strnadowa Kornelia „	—	—	200	—
		— Piotrowska Rozalia „	—	—	500	—
		— Kratochwilowa Franciszka „	—	—	200	—
		— Barycka Marya „	—	—	200	—
		— Dziubińska Wanda „	—	—	400	—
		— Sternalowa Apolonia „	—	—	200	—
		— Strnadowa Anna „	—	—	—	—
		— Niesiołowski Tymon „	—	—	200	—
		— Babińska Helena „	—	—	200	—
		— Kułakowski Kazimierz „	—	—	1.000	—
		— Zajączkowska Marya „	—	—	200	—
			2.500	—	6.054	2.560
		Do przeniesienia .	613.207	6.000	575.268	604.210

Fundusz krajowy. Preliminarz na rok 1904.

Liczba		Poszczególnienie	Wniosek na rok 1904.		Wy- nikłość z roku 1902.	Kwota prelimi- nowana na rok 1903.
rubryki	pozycyi		zwy- czajne	nadzw- yczajne		
K o r o n y						
II.		Z przeniesienia	613.207	6.000	575.268	604.210
33		Na pokrycie połowy należności stemplo- wych od dekretów nominacyjnych urzędników krajowych.	4.500	—	4.726	4.500
34		Potrzeby kancelaryjne.				
		a) Wydawnictwo rozporządzeń krajow.	8.600	—	7.503	8.600
		b) Sprawienie i odnowienie sprzętów	3.000	—	3.801	3.000
		c) Potrzeby do pisania i rysowania	4.800	—	6.677	4.800
		d) Papier do druków, druk ksiąg i wzo- rów	4.600	—	4.998	4.600
		e) Oprawa ksiąg i druków	1.000	—	1.965	1.000
		f) Opał.	8 000	—	9.741	8.000
		g) Uzupełnienie biblioteki:				
		na książki	1.600	K		
		na gazety	1.400	"	3.133	3.000
		h) Rozmaite pomniejsze	3.400	—	4.065	3.400
			36.400	—	41.883	36.400
35		Administracya dochodów z krajowej opła- ty konsumcyjnej od piwa	60.000	—	3.033	4.000
36		Architekt: a) płaca	3.600	—	3.600	3.600
		b) bilet roczny kolejowy IIej klasy	560	—	500	500
		c) dyety (w miarę odbytych podróży) i premia zabezpie- czenia od wypadków.	2.000	—	1.643	2.000
			6.160	—	5.743	6.100
37		Gmach sejmowy i jego utrzymanie.				
		a) Maszynista: płaca 1.440 K, dodatek pięcioletni 100 K, 12 m³ drzewa opa- łowego 111 K, 45 l nafty 18 K	1.669	—	1.542	1.649
		b) Kominiarz	520	—	537	520
		c) Froterowanie i zapuszczanie podłóg	1.640	—	1 370	1.640
		d) Mycie podłóg	200	—	228	200
		e) Zgartywanie i wywóz śniegu	200	—	161	200
		f) Wywóz nieczystości	100	—	523	500
		g) Zabezpieczenie od ognia	520	—	410	520
		h) Podatek domowy i miejski czyn- szowy				
		tudzież należność ekwiwa- lentowa za rok 1904 z VI-go dziesięciolecia 1901 — 1910				
		rocznie po	135	"	1.811	435
			435	—		
		Do przeniesienia	5.284	—	6.582	5.664
			720.267	6.000	630.653	655.210

Fundusz krajowy. Preliminarz na rok 1904.

Liczba		Poszczególnienie	Wniosek na rok 1904.		Wy- nikłość z roku 1902.	Kwota prelimi- nowana na rok 1903.
rubryki	pozycyi		zwy- czajne	nadzw- yczajne		
K o r o n y						
II.	37	Z przeniesienia . {	720.267	6.000	630.653	655.210
			5.284	—	6.582	5.664
		i) Utrzymanie skwerów koło gmachu sejmowego 200 K				
		wynagrodzenie ogrodnika 100 „	300	—	300	300
		k) Konserwacya i adaptacya budynku i obejścia, kosztu przekształcenia i urządzenia w gmachu, tudzież inne nieprzewidziane	11.000	2.000	19.424	16.000
		l) Stacya elektryczna w gmachu sejmowym	15.000	—	13.152	15.000
		m) Kosztu instalacyi wodociągów w gmachu sejmowym	—	—	17.747	—
		n) Opłata gminna za zużycie wody z wodociągu miejskiego	5.600	—	5.507	5.000
		o) Na uzupełnienie urządzeń maszynowych w gmachu sejmowym, wytwarzających światło elektryczne . . .	—	—	15.000	15.000
			37.184	2.000	77.712	56.964
	38	Zaliczki na płace.				
		Dla urzędników i służby:				
		a) <i>zwyyczajne</i>	30.000	—	29.812	30.000
		b) <i>nadzwyczajne</i> :				
		1. dla Januszkiewicza Władysława, adjunkta rachunk., zwrotna w 120 miesięcznych ratach 3.150 K				
		2. dla Złotnickiego Kazimierza, asystenta rachunk., zwrotna w 180 ratach miesięcznych 2.400 „	—	5.550	3.832	11.200
			30.000	5.550	33.644	41.200
		Suma rubryki II. .	787.451	13.550	742.009	753.374
			801.001			

Wyjaśnienia.

Na rok 1904 preliniuje się 801.001 K
 „ „ 1903 preliniuowano 753.374 „

Zatem na r. 1904 preliniuje się *więcej* o 47.627 K

Do poz. 19—25. Płace i dodatki aktywalne preliniuje się bez zmiany jak na r. 1903, zaś dodatki pięcioletnie *więcej* o 2.189 K stosownie do przypadających w r. 1904. należitości.

„ „ 26 *ad a)* Dyurna conceptowe } preliniuje się bez zmiany jak na r. 1903.
 „ „ 26 „ *c)* „ statystyczne }
 „ „ 26 „ *b)* „ rachunkowe *więcej* o 4.000 K celem podwyższenia wynagrodzenia pewnej części dyurnistów w miarę użyteczności i ich gorliwości.

Fundusz krajowy. Preliminarz na rok 1904.

Do poz. 26 ad d) Dyurna manipulacyjne *więcej* o 4.000 K, a to na podstawie obecnych rzeczywistych wydatków tej pozycji i z powodu, że w oddziale manipulacyjnym podczas urlopów i słabości urzędników konieczne jest zastępstwo ich dyetaryuszami, żeby nie wstrzymywać toku czynności.

" " 28. „Emolumenta“ *więcej* o 22 K, jako dodatek osobisty aplikanta manipulacyjnego, Stanisława Schmida, na wyrównanie jego adjutum z pobieranem poprzednio wynagrodzeniem (LW. 37.438/903).

" " 31. „Pensye i zaopatrzenia“ *więcej* o 4.846 K wedle faktycznego stanu emerytur w dniu układania preliminarza.

Nadto są pensye, zaopatrzenia i dary z łaski w następujących rubrykach funduszu krajowego (oprócz zamieszczonych w preliminarzach specjalnych):

			I. wydatków,
			V.
"	"	VIII. działy I. „Na drogi“,	
"	"	VIII. „ II. „Na koleje żelazne“,	
"	"	IX.	
"	"	X.	
"	"	XII.	

" " 32. „Dary z łaski“ ogółem *mniej* o 60 K a to *mniej* o 360 K z powodu śmierci Wojtyny Antoniego, zaś *więcej* o 300 K o wstawiony dar z łaski dla Markowskiego Władysława.

" " 35. Spodziewane wydatki w r. 1904. w biurze piwnem obliczone wedle stanu dzisiejszego na cały rok:

a)	Plące urzędników, dyurnistów i służby	41.918 K
b)	Koszta podróży w stosunku do dotychczasowych kosztów	9.000 "
c)	Koszta kancelaryjne, materiały, sprawienie i odnowienie sprzętów	422 "
d)	Papier i druki	4.460 "
e)	Najem mieszkania, wedle kontraktu	2.400 "
f)	Opał i światło	300 "
g)	Różne	1.500 "

Preliminuje się razem 60.000 K

" " 36. „Architekt“ *więcej* o 60 K na roczny bilet kolejowy z powodu 12% podatku od biletów kolejowych.

" " 37. ad a) „Maszynista“ *więcej* o 20 K z powodu pełnego pięciolecia przypadającego w r. 1904.

" " 37. ad f) „Wywóz nieczystości“ *mniej* o 400 K, z powodu bowiem połączenia kanałów gmachu sejmowego z głównym kanałem, odpadnie wydatek za czyszczenie kloak.

" " 37. ad k) Oprócz zwyczajnych robót konserwacyjnych wymagane są na r. 1904 nadzwyczajne roboty:

1.	Rekonstrukcja posadzki terrazzowej na frontowej terasie	1.254 K
2.	" " w korytarzach przy sali sejmowej	250 "
3.	Ścianka drewniana oszklona w sali wielkiej Dep. V.	360 "
	razem	1.864 K

Preliminuje się na ten cel w zaokrągleniu 2.000 K.

" " 37. ad n) *więcej* o 600 K. Za podstawę do obliczenia w tej pozycji wzięto ilość spożrebowanej wody w r. 1902 t. j. 13.729,5 m³ czyli w zaokrągleniu 14.000 m³ po 40 g. od 1 m³ wedle taryfy zatwierdzonej do LW. 78.419/902, co czyni kwotę 5.600 K, którą się preliminarzuje.

" " 37. ad o) wydatek odpada, ponieważ 2-gą (ostatnią) ratę preliminarzowano w r. 1903.

" " 38. b) „Zaliczki na plące“: Wydatek *nadzwyczajny* wedle osobnego sprawozdania a mianowicie:

ad 1. zaliczka	4.000 K
a po strąceniu reszty dawniej niespłaconej zaliczki (uwzględniając raty po koniec r. 1903)	850 "

preliminuje się 3.150 K

ad 2. preliminarzuje się pełną kwotę 2.400 "

ponieważ petent dawniej zaliczki nie ma.

Fundusz krajowy. Preliminarz na rok 1904.

Liczba		Poszczególnienie	Wniosek na rok 1904.		Wy- nikłość z roku 1902.	Kwota prelimi- nowana na rok 1903.
rubryki	pozycyi		zwy- czajne	nadzw- yczajne		
			K o r o n y			
III.		Sprawy zdrowotne.				
		I. Koszta leczenia ubogich chorych i wydatki na szpitale.				
39		Koszta leczenia w szpitalach krajowych, prowincjonalnych i zagranicznych .	2,500.000	—	2,579.816	2,410.000
40		Dotacya dla krajowego szpitala powszechnego we Lwowie, oddział chorych i położnic z klinikami	44.369	—	43.199	37.782
41		Dotacya dla krajowego zakładu dla obłąkanych w Kulparkowie	—	—	—	—
42		Dotacya dla krajowego szpitala św. Łazarza w Krakowie (odd. położnic.) .	19.697	—	—	16.034
43		Koszta utrzymania rozmaitych osób w szpitalach, przyjęte na fundusz krajowy w zastępstwie gmin (ryczałtowo) .	10.000	—	14.019	12.000
44		Schmidowa Walerya, wdowa po rządcy szpitala w Przemyśle	—	200	200	200
		II. Koszta utrzymania podrzutek.				
45		Fundusz podrzutek w Krakowie. . . .	—	—	—	—
46		Koszta utrzymania podrzutek (wraz z utrzymaniem podrzutek we Lwowie) a więc w całym kraju i zagranicą	60.000	—	68.185	55.000
		III. Publiczna służba zdrowia.				
47		Na koszta podróży dla lekarzy okręgowych, oraz subwencye dla powiatów na pokrycie przewyżki wydatków na płace ponad 1% podatków bezpośrednich przypisanych do poboru w całym powiecie	95.000	—	88.330	95.000
48		1/3 część kosztów lekarstw dla epidemicznie chorych	6.500	—	5.713	7.200
49		Utrzymanie i odświeżanie krowianki . .	24.000	—	24.000	24.000
50		Koszta podróży i diety lekarzy z powodu szczepienia ospy ochronnej	132.000	—	126.495	132.000
		IV. Zasiłki dla zakładów sanitarnych.				
51		Dla zakładu szczepienia wścieklizny Dr. Bujwida w Krakowie, stała subwencya	2.000	—	2.000	2.000
52		Szpital SS. Miłosierdzia w Czerwonogrodzie, Rozdole i Bursztynie	1.800	—	1.800	1.800
53		Szpital SS. Miłosierdzia w Nowosiólkach	600	—	600	600
54		Dla szpitala św. Zofii we Lwowie subwencya na utrzymanie kolonii leczniczej w Iwoniczu	1.600	—	1.600	1.600
55		Szpital komisji klimatycznej w Zakopanem	600	—	600	600
56		Dla O. O. Bonifratów w Krakowie, na amortyzacyę pożyczki 60.000 K na dokończenie budowy szpitala w Krakowie (III. rata z 33-ch lecia w myśl uchwały sejm. z 10 lipca 1902) . .	—	3.600	3.600	3.600
		Do przeniesienia .	2,898.166	3.800	2,960.157	2,799.416

Fundusz krajowy. Preliminarz na rok 1904.

Liczba		Poszczególnienie	Wniosek na rok 1904.		Wy- nikłość z roku 1902.	Kwota prelimi- nowana na rok 1903.
rubryki	pozycyi		zwy- czajne	nadzw- yczajne		
			K o r o n y			
III.		Z przeniesienia .	2,898.166	3.800	2,960.157	2,799.416
	57	Zakład św. Józefa dla chorych nieuleczal- nych i wyzdrowieńców we Lwowie .	2.000	—	2.000	2.000
	58	Lecznica powszechna we Lwowie, do roz- porządzalności Wydziału krajowego .	2.000	—	2.000	2.000
	59	Kolonia lecznicza w Rymanowie	1.000	—	1.000	1.000
	60	Kolonia lecznicza w Rabce, na utrzymanie dzieci w lecznicy	600	—	600	600
	61	Towarzystwo ochotnicze ratunkowe we Lwowie	600	—	600	600
	62	Towarzystwo ochotnicze ratunkowe w Kra- kowie	600	—	600	600
	62a)	Na dokończenie budowy szpitala pod we- zwaniem św. Elżbiety, dla matolek i ubogich nieuleczalnych chorych w Iwoniczu, bezzwrotna subwencya w myśl uchwały sejm. z 10. lipca 1902	—	—	—	10.000
		Suma rubryki III. .	2,904.966	3.800	2,966.957	2,816.216
			2,908.766			

Wyjaśnienia.

Na rok 1904 preliniuje się	2,908.766 K
„ „ 1903 preliniuowano	2,816.216 „
Zatem na rok 1904 preliniuje się <i>więcej</i> o	92.550 K

Do poz. 39. Wedle zamknięć rachunkowych, wydatki tej pozycyi wynoszą:

	W l a t a c h			Razem	Przeciętnie
	1900	1901	1902		
	K	K	K	K	K
A) Koszta leczenia.					
Lwów, szpital powszechny	304.506	361.105	352.911	1,018.522	339.508
Kulparków, zakład dla obłąkanych	393.876	391.584	446.379	1,231.839	410.613
Kraków, szpital św. Łazarza	381.925	366.630	372.793	1,121.348	373.783
„ c. k. Klinika	50.137	40.170	50.569	140.876	46.959
Szpitala prowinc. w kraju	922.956	959.640	1,013.059	2,895.655	965.218
Szpitala zagraniczne	321.441	291.346	333.532	946.319	315.439
B) Koszta przewozu chorych, sprawdzanie taks aptekarskich, stemple, druki i inne	4.179	3.588	10.573	18.340	6.113
Razem	2,379.020	2,414.063	2,579.816	7,372.899	2,457.633

Fundusz krajowy. Preliminarz na rok 1904.

Z uwagi jednak, że koszt leczenia corocznie wzrastają, preliniuje się okrągło 2,500.000 K czyli o 90.000 K *więcej* niż do preliminarza na r. 1903 wstawione, a o 79.816 K *mniej* od rzeczywistego wydatku w r. 1902. Kwota ta będzie z pewnością potrzebna ze względu na coroczne zwiększanie się ilości dni leczenia i na przybytek nowych szpitali prowincjonalnych.

Ilość zapłaconych dni leczenia wynosiła (po straceniu zapłaconych dni leczenia za podrzutki, osobno preliniowanych) w r. 1900 — 1,735.512 dni, w r. 1901 — 1,761.378 dni, w r. 1902 — 1,871.350 dni, razem 5,368.240, przeciętnie 1,789.413 dni.

Do poz. 40, 41 i 42. Wedle osobnych preliminarzy.

Do poz. 43. Wynikłości wedle zamknięć rachunkowych wynosiły:

w r. 1900	6.993 K 30 g
" " 1901	9.201 " 66 "
" " 1902	14.019 " 44 "
razem	30.214 K 40 g
przeciętnie	10.071 K 47 g

Na radzie Wydziału krajowego preliniowano w zaokrągleniu 10.000 K.

- " 44. Jak corocznie.
- " 45. Wedle osobnego preliminarza.
- " 46. Wydatki w ostatnich 3-ach latach wynosiły: w r. 1900 — 57.449 K, w r. 1901 — 52.611 K, w r. 1902 — 68.185 K, razem 178.245 K, przeciętnie 59.415 K, preliniuje się w zaokrągleniu 60.000 K, czyli o 5.000 K *więcej* niż na rok 1903 wstawiono.

Ilość zapłaconych dni utrzymania podrzutek wynosiła: w r. 1900 — 119.139 dni, w r. 1901 — 127.534 dni, w roku 1902 — 185.088 dni, razem 431.711 dni a przeciętnie 143.904 dni.

- " 48. Wydatki wynosiły w r. 1900 — 5.634 K, w r. 1901 — 7.715 K, w r. 1902 — 5.713 K, razem 19.062 K, przeciętnie 6.354 K, preliniuje się więc w zaokrągleniu 6.500 K.
- " 50. Wydatki wynosiły w r. 1900 — 155.197 K, w r. 1901 — 146.080 K, w roku 1902 — 126.495 K, razem 427.772 K, przeciętnie 142.591 K. Z uwagi jednak, że c. k. Rząd koszt szczerpienia z konieczności, które do końca r. 1901 płacono z funduszu krajowego, przyjął na c. k. Skarb państwa (jak LW. 71.689/901 i LW. 46.706/902), gdy nadto Wydział krajowy obniżył płatnym lekarzom szpitali powszechnych i lekarzom okręgowym za szczerpienie w granicach należących do ich okręgu sanitarnego, dyetyienne z 7 K na 6 K (LW. 19.079/901), przeto preliniuje się 132.000 K, tak, jak do preliminarza na r. 1903 wstawiono.
- " 62 a). Odpada, w myśl bowiem uchwały Wys. Sejmu z dnia 10. lipca 1902, wstawiono do preliminarza na r. 1903 całą kwotę 10.000 K.

Liczba		Poszczególnienie	Wniosek na rok 1904.		Wy- nikłość z roku 1902.	Kwota prelimi- nowana na rok 1903.
rubryki	pozycyi		zwy- czajne	nadzw- yczajne		
K o r o n y						
IV.		Dobroczynność.				
	63	Dom ubogich i sierót w Krakowie . .	10.848	—	10.848	10.848
	64	Zakład św. Józefa dla osieroconych chłopców w Krakowie	2.000	—	2.000	2.000
	65	Towarzystwo Miłosierdzia pod godłem „Opatrzność“ we Lwowie	2.400	—	2.400	2.400
	66	Zakład osieroconych dziewcząt imienia ks. Józefa Ziemiańskiego w Przemysłu.	1.000	—	1.000	1.000
		Do przeniesienia .	16.248	—	16.248	16.248

Fundusz krajowy. Preliminarz na rok 1904.

Liczba		Poszczególnienie	Wniosek na rok 1904.		Wy- nikłość z roku 1902.	Kwota prelimi- nowana na rok 1903.
rubryki	pozycyi		zwy- czajne	nadzw- yczajne		
				K o r o n y		
IV.		Z przeniesienia .	16.248	—	16.248	16.248
67		Towarzystwo opieki nad niemowlętami pod wezwaniem „Dzieciątka Jezus“ we Lwowie, subwencya zwyczajna .	400	—	400	400
68		Towarzystwo j. w., rata amortyzacyjna pożyczki 65.000 K zaciągnąć się mającej na budowę domu podrzutków, III. i IV. rata (z okresu umorzenia 34½ lat) .	—	3.575	—	3.575
69		Ryczałt na zasiłki dla ochronek, po myśli uchwały Wysockiego Sejmu z 5. lutego 1896	5.000	—	5.000	5.000
70		Towarzystwo kolonii wakacyjnej dla dziewcząt we Lwowie	200	—	200	200
71		Zarząd główny Towarzystwa pedagogicznego, na lwowską kolonię wakacyjną, <i>zasiłek stały</i>	400	—	400	400
72		Towarzystwo imienia św. Salomei, opieki nad wdowami i sierotami we Lwowie	200	—	200	200
73		Zgromadzenie Służebnic Serca Jezusowego w Krakowie	200	—	200	200
74		Towarzystwo opieki nad sługami im. św. Jadwigi we Lwowie	200	—	200	200
75		Zakład staruszek i kalek w Krakowie na Blichu, im. hr. Sołtykowej	200	—	200	200
76		Komitet „Domu pracy“ na Kaźmierzu w Krakowie	1.000	—	1.000	1.000
77		Zakład św. Jadwigi w Krakowie (<i>stała subwencya</i>)	1.200	—	1.200	1.200
78		Przytulisko brata Alberta we Lwowie i Krakowie (<i>stała subwencya</i>) . . .	2.000	—	2.000	2.000
79		Ks. Siemiaszki Kazimierza „Dom schronienia i dobrowolnej pracy“ dla opuszczonych i moralnie zaniedbanych chłopców w Krakowie	1.600	—	1.600	1.600
80		Na opłatę procentów (4½%) od pożyczki 40.000 K zaciągnąć się mającej przez Towarzystwo budowy tanich mieszkań dla robotników katolickich w Krakowie (IV. rata z 30-to lecia w myśl uchwały sejmowej z 12. lipca 1902)	1.600	—	1.600	1.600
81		Na zasiłki dla weteranów z r. 1831 do dyspozycji Wydziału krajowego . .	4.500	—	4.500	4.500
82		Dla księży unitów chełmskich, ich wdów i sierót	2.400	—	2.400	2.400
		Do przeniesienia .	37.348	3.575	39.848	40.923

Fundusz krajowy. Preliminarz na rok 1904.

Liczba		Poszczególnienie	Wniosek na rok 1904.		Wy- nikłość z roku 1902.	Kwota prelimi- nowana na rok 1903.
rubryki	pozyty		zwy- czajne	nadzw- yczajne		
			K o r o n y			
IV.		Z przeniesienia .	37.348	3.575	39.848	40.923
83		I. Towarzystwo głuchoniemych „Nadzieja“ we Lwowie	200	—	200	200
84		Stowarzyszenie opieki nad uwolnionymi więźniami we Lwowie	200	—	200	200
85		Kongregacya ruska SS. Służebniczek w Krystynopolu (do rozporządza- łości Wydziału krajowego, w poro- zumieniu z gr. kat. Ordynaryatami).	1.000	—	1.000	1.000
86		Ks. Cyryl Sielecki gr. kat. proboszcz w Zużlu, na nowicyat ruskich Sióstr Sakramentek Najśw. Maryi Panny, do rozporządzenia Wydziału kraj- owego, w porozumieniu z gr. kat. Or- dynaryatami)	200	—	200	200
86a)		Dla stowarzyszenia sług katolickich im. św. Zyty we Lwowie, <i>jednorazowy zasilek</i>	—	—	—	200
87		Gminie Kolbuszowa, na opłatę odsetek od pożyczki zaciągniętej dla pogo- rzalców (z przyznanych na lat 10 po 3 000 K, V. rata — w myśl uchwały Wys. Sejmu z dnia 10. kwietnia 1900 r.)	—	3.000	3.000	3.000
88		Gminie m. Nowego Sącza, na opłatę od- setek (najwyżej 4%) od pożyczek 400.000 K zaciągniętych na odbudo- wanie zniszczonych pożarem budyn- ków miejskich, regulacyę ulic i inne inwestycye (X. rata z przyznanych przez 20 lat)	—	16.000	16.000	16.000
Suma rubryki IV. .			38.948	22.575	61.448	61.723
			61.523			
Wyjaśnienia.						
Na rok 1904 preliniuje się .			61.523 K			
„ „ 1903 preliniuowano .			61.723 „			
„ „ 1904 preliniuje się						
zatem <i>mniej</i> o			200 K			
z powodu opuszczenia wydatku uchwal- nego <i>jednorazowo</i> w r. 1903 w poz. 86a).						

Fundusz krajowy. Preliminarz na rok 1904.

Liczba		Poszczególnienie	Wniosek na rok 1904.		Wy- nikłość z roku 1902.	Kwota prelimi- nowana na rok 1903.
rubryki	pozycyi		zwy- czajne	nadzw- yczajne		
K o r o n y						
V.		O ś w i a t a.				
		I. Akademia umiejętności i Rada szkolna krajowa.				
	89	Akademia umiejętności w Krakowie:				
		a) zasilek stały 70.000 K				
		b) zasilek na utrzymanie wy- prawy naukowej pod kie- rownictwem profesora Dra Smolki w Archiwum Waty- kańskiem (na trzechlecie 1901/2—1903/4) 4.000 "				
		c) na wydanie atlasu geolo- gicznego wraz z tekstem (do rozporządzalności Wydziału krajowego) 5.000 "	79.000	—	61.000	61.000
	90	Sześciu członków Rady szkolnej krajowej po 2.400 K	14 400	—	14.200	14.400
	91	Sawczyńska Jadwiga, wdowa po śp. Zyg- muncie Sawczyńskim, stały roczny dodatek do pensyi emerytalnej . .	—	1.000	1.000	1.000
	92	Ilnicka Marya, wdowa po członku Rady szkolnej krajowej śp. Bazylim Ilni- ckim, stały dożywotni datek roczny	—	720	720	720
		II. Wydatki na publiczne szkoły ludowe.				
	93	Rada szkolna krajowa na pokrycie niedo- boru funduszu szkolnego krajowego.	8,300.578	—	7,011.556	7,861.194
	94	Rada szkolna krajowa na pokrycie niedo- boru funduszu szkolnego emerytalnego	764 868	—	635.634	694.529
	95	Na subwencję dla istniejących już inter- natów, do rozporządzalności Wydziału krajowego w porozumieniu z Radą szkolną krajową	12.000	—	12.000	12.000
	96	Na budowę domów dla internatów . .	—	40.000	40.000	40.000
		III. Prywatne zakłady naukowe i wychowawcze.				
	97	Na utrzymanie szkoły polskiej w Białej, <i>stała subwencya</i> (w myśl uchwały Sejmu z d. 11. lipca 1902)	20.000	—	16.000	20.000
	98	Prywatna średnia szkoła żeńska w Kra- kowie, zasilek stały	1.000	—	1.000	1 000
	99	Kurs naukowy żeński w Tarnowie, w myśl uchwały Sejmu z d. 11. lipca 1902 .	800	—	400	800
	100	Ruskie Towarzystwo pedagogiczne, na utrzymanie szkoły wydziałowej żeń- skiej we Lwowie	6.400	—	6.400	6.400
	101	Zakład sierót im. św. Heleny we Lwowie	200	—	200	200
	102	Instytut dla dziewcząt w Przemyśle .	400	—	400	400
		Do przeniesienia .	9,199.646	41.720	7,800.510	8,713.643

Fundusz krajowy. Preliminarz na rok 1904.

Liczba		Poszczególnienie	Wniosek na rok 1904.		Wy- nikłość z roku 1902.	Kwota prelimi- nowana na rok 1903.
rubryki	pozycyi		zwy- czajne	nadzw- yczajne		
			K o r o n y			
V.		Z przeniesienia .	9,199.646	41.720	7,800.510	8,713.643
103		Zakład wychowawczy dla ubogich dziewcząt pod nazwą „Rodzina Maryi“ w Łomnej	600	—	600	600
104		Ryczałt na zasiłki dla burs mieszczących młodzież polską i ruską, do rozporządzałości Wydziału krajowego w porozumieniu z Radą szkolną krajową	10.000	—	10.000	10.000
105		Internat X. X. Zmartwychwstańców we Lwowie, do rozporządzałości Wydziału krajowego	9.000	—	9.000	9 000
106		Zakład dla głuchoniemych we Lwowie: a) na stypendya dla 85 wychowanków à 240 K . . . 20.400 K b) na utrzymanie zakładu . . . 5.000 „ c) na amortyzację pożyczki 36.000 K na budowę II. piętra, zaciągniętej przez Dyrekcyę zakładu, V. rata amortyzacyjna (aż do pierwszego półrocza 1934) . . . 1.990 K	27.390	—	27.390	27.390
107		Szkoła dla głuchoniemych Izaaka Bardacha we Lwowie	800	—	800	800
108		Zakład dla ciemnych we Lwowie	6.000	—	6.000	6.000
109		Towarzystwo gimnastyczne „Sokół“ we Lwowie	2.000	—	2.000	2.000
110		Towarzystwo j. w. w Krakowie	2.000	—	2.000	2.000
111		Dla polskich i ruskich Towarzystw gimnastycznych „Sokół“ we Lwowie i na prowincyi, ryczałt do dyspozycyi Wydziału krajowego	4 000	—	4.000	4 000
111a)		Związek polskich gimnastycznych Towarzystw sokolich w Austrii, na cele Towarzystwa i wydawnictwa	—	—	400	600
112		Zakład błog. Kunegundy w Nowym Sączu na kształcenia wzorowych gospodyń.	600	—	600	600
113		Zgromadzenie Sióstr Urszulanek w Kołomyi, zasiłek na częściową amortyzację pożyczki na rozszerzenie budynku szkolnego, II. rata z 20-lecia.	—	500	—	500
113a)		Na restaurację budynku szkolnego SS. Felicyanek w Uhnowie, <i>jednorazowa subwencya</i>	—	—	—	1.200
IV. Stowarzyszenia ku krzewieniu nauk i oświaty. Wydawnictwa.						
114		Dla zarządu powszechnych wykładów uniwersyteckich w Uniwersytecie lwowskim	1.000	—	1.000	1.000
Do przeniesienia .			9,263.036	42.220	7,864.300	8,779.333

Fundusz krajowy. Preliminarz na rok 1904.

Liczba		Poszczególnienie	Wniosek na rok 1904.		Wy- nikłość z roku 1902.	Kwota prelimi- nowana na rok 1903.
rubryki	pozyty		zwy- czajne	nadzw- yczajne		
K o r o n y						
V.		Z przeniesienia	9,263.036	42.220	7,864.300	8,779.333
	115	Zarząd główny Towarzystwa pedagogicz- nego na pokrycie kosztów walnego zgromadzenia	400	—	400	400
	116	Towarzystwo „Oświaty ludowej“ we Lwo- wie, do rozporządzalności Wydziału krajowego	3.000	—	3.000	3.000
	117	Towarzystwo j.w. w Krakowie, zasiłek stały	3.000	—	3.000	3.000
	118	Towarzystwo j. w. w Tarnowie	200	—	200	200
	119	Polskie Stowarzyszenie „Strzecha“ we Wiedniu	200	—	200	200
	120	Polskie Stowarzyszenie „Przytulisko“ we Wiedniu	200	—	200	200
	121	Biblioteka polska we Wiedniu	400	—	400	400
	122	Stowarzyszeniom rzemieślniczym we Lwo- wie i na prowincyi ryczałt do rozp. Wydz. kraj.	3.000	—	3.000	3.000
	123	Ruskie Towarzystwo pedagogiczne na koszta podróży członków na walne zgromadzenie	200	—	200	200
	124	Czytelnia polska w Białej, II. rata z przy- znanej pożyczki 14 000 K, rozłożonej na 7 lat po	—	2.000	—	2.000
	125	Dla fundacyi „Macierz polska“ na wyda- wnictwa dzieł i peryodycznych pism ludowych	10.000	—	10.000	10.000
	126	Towarzystwo pedagogiczne, zasiłek na wy- dawnictwo „Szkoły“	1.000	—	1.000	1.000
	127	Zasiłek dla czasopisma „Muzeum“	2.000	—	2.000	2.000
	128	Na wydawnictwo czasopisma „Kosmos“	800	—	800	800
	129	Wydawnictwo dziełek ludowych, do roz- porządzalności Wydziału krajowego	2.000	—	2.000	2.000
	130	Towarzystwo historyczne we Lwowie, na wydawnictwa	1.400	—	1.400	1.400
	131	Towarzystwo im. Adama Mickiewicza, na wydawnictwo dzieł tegoż, do rozpo- rządzenia Wydziału krajowego i wy- płaty w miarę postępu wydawnictwa	800	—	800	800
	131a)	Kollegium profesorów Szkoły politech- nicznej we Lwowie, na wydawnictwa biblioteki politechnicznej	—	—	1.000	1.000
	132	Towarzystwo ludoznawcze na wydawni- ctwo czasopisma „Lud“	200	—	200	200
	133	Towarzystwo miłośników historii i za- bytków Krakowa, na wydawnictwo	500	—	500	500
	134	Dla „Gazety handlowo geograficznej“	200	—	200	200
	135	Redakcyja dwutygodnika katechetycznego i duszpasterskiego w Tarnowie	200	—	200	200
	136	Redakcyje pism dla dzieci „Mały Świątek“ i „Wiek młody“ we Lwowie	200	—	200	200
		Do przeniesienia	9,292.936	44.220	7,895.200	8,812.233

Fundusz krajowy. Preliminarz na rok 1904.

Liczba		Poszczególnienie	Wniosek na rok 1904.		Wy- nikłość z roku 1902.	Kwota prelimi- nowana na rok 1903.
rubryki	pozycyi		zwy- czajne	nadzw- yczajne		
K o r o n y						
V.		Z przeniesienia .	9,292.936	44.220	7,895.200	8,812.233
137		a) Na wydawnictwo polskich podręczni- ków dla szkół średnich . 3.000 K				
		b) Na wydawnictwo ruskich książek szkolnych . . . 12.000 „	15.000	—	15.000	15.000
138		Ruskie Towarzystwo pedagogiczne, na wy- dawnictwo czasopisma „Dzwinek“ .	400	—	400	400
139		Ruskie Towarzystwo pedagogiczne, na wy- dawnictwo rusko-ukraińskiej biblio- teki	600	—	600	600
140		Zasilek dla ruskiej gazety „Uczytel“ do rozporządzałości Wydziału kraj. .	1.000	—	1.000	1.000
141		Towarzystwo „Proświta“ na wydawnictwo dzieł ludowych, do rozporządzenia Wydziału krajowego z zastrzeżeniem, <i>iż subwencya ta wypłaconą być ma z dotu i po przekonaniu się, że wszyst- kie wydawnictwa Towarzystwa są po- żyteczne i nie zawierają szkodliwych tendencji, tudzież odpowiadają warun- kom ustanowionym w uchwale Wyso- kiego Sejmu z dnia 13. lutego 1897)</i> .	6.000	—	6.000	6.000
142		Towarzystwo im. Szewczenki, na wyda- wnictwo ruskiej biblioteki historycz- nej we Lwowie, do rozporządzałości Wydziału krajowego	1.000	—	1.000	1.000
143		Komisya archeograficzna Towarzystwa im. Szewczenki we Lwowie, na wy- dawnictwa historycznych materiałów, do rozporządzałości Wydziału kraj.	3.000	—	3.000	3.000
144		Towarzystwo im. Szewczenki we Lwowie, na wydawnictwa naukowe, do rozpo- rządzałości Wydziału krajowego .	4.000	—	4.000	4.000
145		Komisya etnograficzna Towarzystwa im. Szewczenki, na wydawnictwa, do roz- porządzałości Wydziału krajowego	1.000	—	1.000	1.000
146		Ks. Dżułyński, gr kat. proboszcz w Łap- szynie, na wydawnictwa ruskie: „Po- słannik“ i „Książeczki misyjne“, do rozporządzałości Wydziału krajow.	800	—	800	800
146a)		Wydawnictwo historii rozwoju narodu ruskiego w XIX. wieku, <i>jednorazowo</i>	—	—	—	200
147		OO. Bazylianie na wydawnictwo pism re- ligijno moralnej treści	400	—	400	400
147a)		Towarzystwo numizmatyczno-archeolo- giczne w Krakowie, na wydawnictwo czasopisma poświęconego archeologii, <i>jednorazowo</i>	—	—	—	400
		Do przeniesienia .	9,326.136	44.220	7,928.600	8,846.033

Fundusz krajowy. Preliminarz na rok 1904.

Liczba		Poszczególnienie	Wniosek na rok 1904.		Wy- nikłość z roku 1902.	Kwota prelimi- nowana na rok 1903.
rubryki	pozycyi		zwy- czajne	nadzw- yczajne		
K o r o n y						
V.		Z przeniesienia	9,326.136	44.220	7,928.600	8,846.033
		V. Teatry i sztuki piękne.				
	148	Teatr polski w Krakowie	16.000	—	16.000	16.000
	149	Dyrektorowi teatru miejskiego w Krakowie p. Józefowi Kotarbińskiemu (w uznaniu jego usiłowań celem rozwoju i utrzymania tej sceny na wysokości jej bezpośredniej przeszłości i istotnych jej cywilizacyjnych i narodowych zadań <i>zasilek nadzwyczajny</i> na rok 1904 do rozporządzenia Wydziału krajowego	—	4.000	4.000	4.000
	150	Budowa teatru w Krakowie, XX. i XXI. półroczna rata na opłatę procentów od pożyczki 300.000 K zaciągniętej przez gminę miasta Krakowa (aż do I. półrocza 1945)	15.000	—	15.000	15.000
	151	Teatr polski i opera polska we Lwowie, do rozporządzalności Wydziału kraj.: a) dramat i komedia 28.400 K b) opera polska 20.000 „	48.400	—	48.400	48.400
	152	Dyrektorowi teatru miejskiego we Lwowie p. Tadeuszowi Pawlikowskiemu (w uznaniu niepospolitych jego zasług i poniesionych ofiar ku postawieniu dramatycznej sceny polskiej we Lwowie, na równi z pierwszorzędnymi scenami) <i>zasilek nadzwyczajny</i> na rok 1904 do rozporządzalności Wydziału krajowego	—	8.000	8.000	8.000
	152a)	Na nagrody konkursowe dla utworów dramatycznych polskich	—	—	—	2.000
	153	Budowa teatru we Lwowie, na pokrycie XI. i XII. raty amortyzacyjnej od pożyczki 600.000 K zaciągniętej przez gminę miasta Lwowa (aż do I. półrocza 1934)	33.696	—	33.696	33.696
	154	Teatr ruski pod zarządem Towarzystwa „Besida“ do rozporządzalności Wydziału krajowego	18.500	—	16.500	18.500
	154a)	Dla teatru ludowego w Krakowie <i>zasilek jednorazowy</i>	—	—	1.000	2.000
	155	Szkoła sztuk pięknych w Krakowie XVI. rata umorzenia pożyczki 200.000 K na budowę gmachu (aż do r. 1911 włącznie)	—	14.000	14.000	14.000
	156	Towarzystwo sztuk pięknych w Krakowie, subwencya na budowę własnego gmachu (na czas amortyzacji pożyczki VI. rata z 33-lecia)	—	1.000	1.000	1.000
		Do przeniesienia	9,457.732	71.220	8,086.196	9,008.629

Fundusz krajowy. Preliminarz na rok 1904.

Liczba		Poszczególnienie	Wniosek na rok 1904		Wy- nikłość z roku 1902.	Kwota prelimi- nowana na rok 1903.
rubryki	pozycyi		zwy- czajne	nadzw- yczajne		
K o r o n y						
V.		Z przeniesienia .	9,457.732	71.220	8,086.196	9,008.629
	157	Towarzystwo imienia Matejki Jana w Kra- kowie	1.000	—	1.000	1.000
	158	Dla młodzieży kształcącej się w naukach i sztukach, ryczałt do rozporządzał- ności Wydziału krajowego	6.000	—	6.000	6.000
	159	Towarzystwo muzyczne we Lwowie w myśl uchwały sejmu z d. 10. lipca 1902	10.000	—	8.000	8.000
	160	Towarzystwo muzyczne w Krakowie	1.600	—	1.600	1.600
	161	Konserwatorium Towarzystwa muzycz- nego w Krakowie	4.000	—	4.000	4.000
	162	Towarzystwo muzyczne w Brodach	—	400	400	400
	162a)	Towarzystwo muzyczne w Tarnowie	—	—	—	200
	163	Towarzystwo muzyczne w Samborze	—	200	—	—
	164	Towarzystwo muzyczne „Harmonia“ w Kra- kowie	600	—	600	600
	165	Towarzystwo przyjaciół muzyki w Tar- nopolu	600	—	600	600
	165a)	Towarzystwo „Kapeli narodowej“ we Lwo- wie <i>jednorazowy</i> zasiłek do rozporzą- dzalności Wydziału krajowego	—	—	—	600
	166	Wydziałowi krajowemu, do rozporządzał- ności i przyznania zasiłków po zba- daniu istotnych potrzeb, działalności i pożyteczności pod względem nauki, śpiewu, Towarzystw śpiewackich we Lwowie: „Lutni“, „Bojana“ i „Echa“ zaś w Krakowie „Lutni“ — ryczałt w kwocie	3.000	—	3.000	3.000
	167	Zboińska Józefa, wdowa po artyście sce- ny polskiej <i>jednorazowo</i>	—	100	100	100
	168	Lipińska Salomea, wdowa po skrzypku Feliksie Lipińskim	300	—	300	300
		VI. Rozmaite.				
	168a)	Na stypendyum dla ucznia Wydziału le- karskiego w Krakowie, oddającego się studjom w szkole operacyjnej	—	—	—	500
	169	Dla stowarzyszeń akademickich, ryczałt do rozporządzalności Wydziału kra- jowego	2.800	—	2.800	2.800
	170	Na zasiłki dla polskich i ruskich Towa- rzystw, mających na celu wspoma- ganie ubogich uczniów (ryczałt do rozp. Wydziału kraj. w porozumieniu z Radą szkolną krajową)	1.200	—	1.200	1.200
	171	Towarzystwo im. św. Stanisława Kostki (opieki nad terminatorami) we Lwowie	200	—	200	200
	172	Stowarzyszenie nauczycielek we Lwowie	600	—	600	600
		Do przeniesienia .	9,489.632	71.920	8,125.496	9,040.329

Fundusz krajowy. Preliminarz na rok 1904.

Liczba		Poszczególnienie	Wniosek na rok 1904.		Wy- nikłość z roku 1902.	Kwota prelimi- nowana na rok 1903.
rubryki	pozycyi		zwy- czajne	nadzw- yczajne		
K o r o n y						
V.		Z przeniesienia .	9,489.632	71.920	8,125.496	9,040.329
	173	Korosteńska Felicja, była nauczycielka szkoły PP. Klarysek w Starym Sączu, zaopatrzenie dożywotnie z łaski rocznie	—	160	160	160
	174	Dla wdowy po profesorze Ogonowskim Faliny Ogonowskiej, stały roczny dożywotni datek	—	720	720	720
	174a)	Na kosztą wycieczek naukowych uczniów ck. Szkoły politechnicznej we Lwowie	—	—	—	400
		Suma rubryki V. .	9,489.632	72.800	8,126.376	9,041.609
			9,562.432			

Wyjaśnienia.

Na rok 1904 preliniuje się w tej rubryce 9,562.432 K
 „ „ 1903 preliniowano 9,041.609 „
 „ „ 1904 preliniuje się zatem *więcej* o 520.823 K

Do poz. 89. Więcej o 18.000 K na podstawie osobnego sprawozdania (LW. 95.862/902).

Do poz. 93 i 94. Na podstawie osobnych preliminarzy (LW. 61.041/903 i 61.298/903).

Do poz. 111 a). Nie się preliniuje.

Do poz. 113 a), 146 a), 147 a), 152 a), 154 a), 162 a), 165 a) i 174 a). Pozycye te odpadają jako uchwalone jednorazowo w budżecie r. 1903.

Do poz. 131 a), Nie preliniuje się, gdyż ostatnią na ten cel ratę preliniowano w r. 1903.

Do poz. 159. Więcej o 2.000 K w myśl uchwały W. Sejmu z d. 10. lipca 1902.

Do poz. 163. Nowa pozycja uzasadniona w sprawozdaniu z czynności Dep. I. (LW. 92 082/902).

Do poz. 168 a) Na rok 1904 nie się nie preliniuje.

Liczba		Poszczególnienie	Wniosek na rok 1904.		Wy- nikłość z roku 1902.	Kwota prelimi- nowana na rok 1903.
rubryki	pozycyi		zwy- czajne	nadzw- yczajne		
K o r o n y						
VI.		Pomniki historyczne.				
	175	Na utrzymanie kancelaryj konserwator- skich we Lwowie i w Krakowie, spo- rządzanie i publikacye naukowych i urzędowych spisów pomników, znaj- dujących się w naszym kraju . . .	8,000	—	8,000	8,000
	176	Badanie i ocalanie zabytków starożytnych, piśmiennych i archeologicznych dla Zakładu narodowego im. Ossolińskich we Lwowie	1,000	—	1,000	1,000
		Do przeniesienia .	9,000	—	9,000	9,000

Fundusz krajowy. Preliminarz na rok 1904.

Liczba		Poszczególnienie	Wniosek na rok 1904.		Wy- nikłość z roku 1902.	Kwota prelimi- nowana na rok 1903.
rubryki	pozytywi		zwy- czajne	nadzw- yczajne		
K o r o n y						
VI.		Z przeniesienia .	9.000	—	9.000	9.000
	177	Dla Muzeum narodowego w Krakowie:				
		a) stała subwencya	3.000	—	3.000	3.000
		b) na odnowienie starych cechowych obrazów ruskich, <i>jednorazowo</i> . .	—	—	—	2.000
		c) na reorganizację, adaptację i roz- szerzenie Muzeum narodowego, II. rata z przyznanych 30.000 K na lat 5 po	—	6.000	—	6.000
	178	Krajowe archiwum aktów grodzkich i ziem- skich we Lwowie i w Krakowie:				
		1. Dyrektor we Lwowie . . . 2.400 K				
		2. " w Krakowie . . . 2.400 "				
		3. Adjunkt I. klasy we Lwo- wie: płaca 2.800 K, doda- tek aktywalny 600 K, i trzy dodatki pięcioletnie po 200 K . . . 4.000 "				
		4. Adjunkt II. klasy we Lwo- wie: płaca 2.200 K i doda- tek aktywalny 480 K . . . 2.680 "				
		5. Adjunkt I. klasy w Kra- kowie: płaca 2.800 K, do- datek aktywalny 600 K . . . 3.400 "				
		6. Adjunkt II. klasy w Kra- kowie: płaca 2.200 K, do- datek aktywalny 480 K . . . 2.680 "				
		7. 2 aplikantów we Lwowie, adjutum roczne po 600 K . . . 1.200 "				
		8. 1 aplikant w Krakowie, ad- jutum roczne 600 "				
		9. Czynsz za najem lokalu we Lwowie 1.600 K i miejski 5% po- datek wodociągo- wy za r. 1904 . . . 80 " 1.680 "				
		10. Stróże we Lwowie i w Kra- kowie: płaca po 840 K, do- datek aktyw. po 100 K, do- datek na mundur po 100 K . . . 2.080 "				
		11. Opał, potrzeby kancelaryjne i rozmaite wydatki . . . 1.200 "	24.320	—	24.077	24.446
	179	Na restaurację kościoła katedralnego na Wawelu, IX. rata roczna z przyzna- nej na lat 10 subwencji 200.000 K	—	20.000	20.000	20.000
	179a)	Komitet parafialny kościoła WW. Świę- tych w Krakowie na restaurację ko- ścioła św. Piotra i Pawła w Krakowie	—	—	4.000	4.000
	180	Komitetowi budowy pomnika Ad. Mickie- wicza we Lwowie, IV. rata z przy- znanych 20.000 K na lat 5 po 4.000 K (uchw. Sejmu z 9. lipca 1901) .	—	4.000	4.000	4.000
		Do przeniesienia .	36.320	30.000	64.077	72.446

Fundusz krajowy. Preliminarz na rok 1904.

Liczba		Poszczególnienie	Wniosek na rok 1904.		Wy- nikłość	Kwota prelimi- nowana
rubryki	pozycyi		zwy- czajne	nadzw- yczajne	z roku 1902.	na rok 1903.
			K o r o n y			
VI.		Z przeniesienia .	36.320	30.000	64.077	72.446
	181	Konwentowi PP. Klarysek w Krakowie, na restaurację kościoła św. Andrzeja z przyznanych 4.000 K, IV. (ostatnia) rata roczna, w myśl uchwały z dnia 9. lipca 1901	—	1.000	1.000	1.000
	181a)	Zgromadzeniu OO. Augustynów w Kra- kowie, na restaurację kościoła św. Katarzyny z przyznanych 6.000 K .	—	—	2.000	2.000
	181b)	Komitetowi cerkiewnemu parafialnemu w Haliczu, na restaurację cerkwi Bogarodzicy w Haliczu, z przyzna- nych 9.000 K	—	—	3.000	3.000
	182	Na restaurację kościoła katedralnego obrz. łaciń. w Przemyśle z przyznanych 10.000 K w 5 ratach rocznych, IV. rata w myśl uchwały sejmowej z dnia 9. lipca 1901	—	2.000	2.000	2.000
	183	Na konserwację zamku w Olesku . .	—	600	1.700	600
	184	Na restaurację sal zamkowych w Olesku	—	3.000	—	—
	185	Na restaurację kościoła farnego w Kro- śnie, druga połowa z przyznanych 5.000 K	—	2.500	—	2.500
	185a)	Na restaurację starożytnej bramy i ba- szty w Bieczu, <i>jednorazowo</i> . . .	—	—	—	1.000
	185b)	Na restaurację cerkwi św. Jura w Dro- hobyczu, <i>jednorazowo</i>	—	—	—	600
	186	Na restaurację starożytnego ołtarza w ko- ściele OO. Bernardynów w Rzeszowie, <i>jednorazowo</i>	—	600	—	—
	187	Na restaurację kościoła OO. Franciszka- nów w Krośnie I. rata z subwencji 12.000 K płatnej w 6 ratach rocznych od r. 1904	—	2.000	—	—
	188	Na dalszą restaurację kościoła Bożego Ciała w Krakowie I. rata z subwen- cji 12.000 K płatnej w 4 ratach ro- cznych od r. 1904	—	3.000	—	—
	189/190	Na restaurację zabytków w kościele św. Mikołaja w Krakowie	—	1.500	—	—
Suma rubryki VI. .			36.320	46.200	73.777	85.146
			82.520			

Fundusz krajowy. Preliminarz na rok 1904.

Wyjaśnienia.

Na rok 1904 preliniuje się w tej rubryce 82.520 K
 „ „ 1903 preliniowano 85.146 „
 „ „ 1904 preliniuje się zatem *mniej* o 2.626 K
Do poz. 177 ad b), 185 a) i 185 b). Nie preliniuje się jako wydatków jednorazowo uchwalonych w roku 1903.
Do poz. 179 a), 181 a) i 181 b). Nie preliniuje się, gdyż zobowiązania co do tych pozycji skończyły się z końcem r. 1903.
Do poz. 178. *Mniej* o 126 K na miejski 5% podatek wodociagowy.
Do poz. 184, 186—190. Pozycye nowe uzasadnione w sprawozdaniu Dep. I. za rok 1902 (LW. 63.200/903).

Liczba		Poszczególnienie	Wniosek na rok 1904.		Wy- nikłość z roku 1902.	Kwota prelimi- nowana na rok 1903.
rubryki	pozycyi		zwy- czajne	nadzw- yczajne		
K o r o n y						
VII.		Bezpieczeństwo publiczne.				
		I. Kwaterunkowe żandarmeryi.				
	191	Ryczałty:				
		a) Czyszczenie koszar i innych pomiesz- szkań, zapalanie lamp i dostarczanie miotel	21.981	—		21.171
		b) Oświetlenie koszar	7.695	—		7.418
		c) Utrzymanie i uzupełnienie sprzętów dla niższych stopni	156	—		156
		d) Utrzymanie i uzupełnienie sprzętów dla żołnierzy	6.870	—		6.728
		e) Utrzymanie i uzupełnienie sprzętów kuchennych	2.697	—		2.620
		f) Pranie bielizny pościelnej dla wach- mistrzów rachunkowych, woźnych, i służących	8.122	—		7.552
		g) Naprawa bielizny pościelnej	709	—		659
		h) Pranie koców zimowych i letnich, sienników i poduszek włosiennych i słomianych	1.890	—		1.757
		i) Świeże napelnianie i dopełnianie sien- ników i poduszek słomianych	4.430	—		4.119
		k) Uzupełnienie bielizny pościelnej, ko- ców, sienników i poduszek	17.718	—		16.404
		l) Opał i oświetlenie kancelaryj oddzia- łowych	4.071	—		3.239
		m) Opał i oświetlenie pomieszków ofice- rów, wachmistrzów rachunkowych i woźnych	6.729	—		4.621
		n) Rozmaite inne wydatki	1.661	—		1.529
		Razem ryczałty	84.729	—		77.973
	192	Najem pomieszków i koszar	446.482	—		407.467
	193	Wartość czynszowa:				
		a) dawnego gmachu lwowskiego 25.872 „				
		b) dobudowanego skrzydła gma- chu lwowskiego 11.486 „				
		c) realności w Czortkowie 1.400 „	38.758	—		38.758
		Do przeniesienia	569.969	—		524.198

Fundusz krajowy. Preliminarz na rok 1904.

Liczba		Poszczególnienie	Wniosek na rok 1904.		Wy- nikłość z roku 1902.	Kwota prelimi- nowana na rok 1903.
rubryki	pozycyi		zwy- czajne	nadzw- yczajne		
K o r o n y						
VII.		Z przeniesienia .	569.969	—		524.198
	194	Na urządzenie nowych koszar dla utwo- rzyć się mających posterunków .	2.000	—		2.000
	194a)	Na sprawienie 29 łóżek dla żandarmów- aspirantów podoficerskich i żandar- mów próbnych .	—	—		2.592
	195	Na podwyższenie czynszów najmu i po- mnożenie ilości posterunków .	4.000	—		4.000
	196	Na koszta administracyi i konserwacyi gmachu c. k. żandarmeryi we Lwo- wie i budynków w Czortkowie .	6.956	—		6.000
	197	Na wynagrodzenie za wodę dostarczaną z wodociągów miejskich .	6.700	—		6.700
		Suma działu I. .	589.625	—	542.835	545.490
		II. Szupaśnictwo.				
	198	Ryczałt na pokrycie wydatków szupas- owych .	41.000	—	37.682	43 000
		Suma rubryki VII. .	630.625	—	580.517	588.490

Wyjaśnienia.

Na rok 1904 preliminuje się w tej rubryce 630.625 K
 Na rok 1903 preliminowano „ „ „ 588.490 „

zatem na rok 1904 preliminuje się *więcej* o 42.135 K

Do poz. 191 a—n ryczałty *więcej* o 6.756 K

Do poz. 192. Najem pomieszczeń i koszar *więcej* o 39.015 K a to:

Na podstawie kontraktów podwyższono czynsze najmu w 61 dawnych posterunkach o łączną sumę 8.113 K

w 61 nowo utworzonych posterunkach i 2 nowych komendach oddziałowych z powodu powiększenia stanu żandarmeryi o 155 ludzi wynoszą czynsze 36.450 „

razem *więcej* o 44.563 K

Natomiast czynsze zniżone w 19 posterunkach wynoszą 5.548 „

pozostaje podwyższenie jak wyżej o 39.015 K

Do poz. 194 a). Nie się nie preliminuje, albowiem był to nadzwyczajny wydatek w roku 1903.

Do poz. 196. Preliminuje się *więcej* o 956 K
 z powodu wnmiaru ekwiwalentu opłacać się mającego stosownie Lw. 4.246/03.

Preliminarz kwaterunkowego żandarmeryi ułożony jest na podstawie projektu przedłożonego przez c. k. 5. kraj. Komendę żandarmeryi do LW. 40.665/03 z uwzględnieniem zmian jakie zaszły od chwili przedłożenia projektu po dzień 24. sierpnia 1903.

Wedle tabeli dyslokacyjnej stan czynny korpusu c. k. żandarmeryi w Galicji był w dniu 1. stycznia 1903 następujący:

Fundusz krajowy. Preliminarz na rok 1904.

Przy sztabie: 1 pułkownik-komendant, 4 majorów, 2 poruczników (adjutantów), 1 podporucznik (adjutant), 1 kapitan rachmistrz, 1 porucznik rachmistrz, 1 podporucznik rachmistrz, 3 wachmistrzów rachunkowych, 2 komendantów posterunkowych, pomocników rachunkowych, 3 pisarzy adjutantury (2 wachmistrzów, 1 komendant posterunkowy) i 3 woźnych.

Przy oddziale naukowym: 1 rotmistrz, 2 podporuczników, 2 wachmistrzów podoficerów instrukcyjnych, 2 podoficerów rachunkowych (1 wachmistrz, 1 komendant posterunkowy).

Przy komendach oddziałowych: 15 rotmistrzów (1 przydzielony do c. k. Ministerium obrony krajowej), 11 poruczników, 8 podporuczników, 9 poruczników rachunkowych, 4 podporuczników rachunkowych, 78 wachmistrzów jako komendantów powiatowych, 526 komendantów posterunkowych, 2.173 żandarmów czyli razem 2.792 żandarmów.

Komend oddziałowych 28, komend powiatowych 78, stacyi posterunkowych 571.

Do poz. 198. Wydatki na szupasństwo wynosiły:

w r. 1900	40.994 K
" " 1901	43.300 "
" " 1902	37.682 "

razem . 121.976 K

przeciętnie . 40.659 "

preliminuje się w zaokrągleniu . 41.000 "

Szupasowano w roku 1900 osób 4.220, w r. 1901 osób 3.853, zaś w r. 1902 osób 4.238. LW. 62.179/903.

Liczba		Poszczególnienie	Wniosek na rok 1904.		Wy- nikłość z roku 1902.	Kwota prelimi- nowana na rok 1903.
rubryki	pozycyi		zwy- czajne	nadzw- yczajne		
K o r o n y						
VIII.		K o m u n i k a c y e.				
		I. Na drogi.				
	199	A) Koszta zarządu.				
		Płace inżynierów, konduktorów, rysowni- ków i służby drogowej:				
		a) Dyrektor, płaca. 6.400 K				
		dodatek aktywalny. 960 "	7.360	—	7.360	7.360
		b) zastępca dyrektora, płaca . 4.800 K				
		dodatek aktywalny. 840 "				
		" funkcyjny 800 "	6.440	—	6.440	6.440
		c) 5 inżynierów starszych:				
		płaca po 4.800 K 24.000 K				
		dodatki aktyw. po 840 K 4.200 "	28.200	—	28.603	28.200
		d) 9 inżynierów I. klasy:				
		płaca po 3.600 K 32.400 K				
		dodatki aktywne:				
		α) dla 4 po 720 2.800 "				
		β) " 4 " 600 2.400 "				
		γ) " 1 " 480 480 "	38.160	—	37.920	37.800
		e) 9 inżynierów II. klasy:				
		płaca po 2.800 K 25.200 K				
		dodatki aktywne:				
		α) dla 5 po 600 K. 3.000 "				
		β) " 3 " 500 " 1.500 "				
		γ) " 1 " 400 " 400 "	30.100	—	30.200	30.200
		Do przeniesienia .	110.260	—	110.523	110.000

Fundusz krajowy. Preliminarz na rok 1904.

Liczba		Poszczególnienie	Wniosek na rok 1904.		Wy- nikłość z roku 1902.	Kwota prelimi- nowana na rok 1903.
rubryki	pozycyi		zwy- czajne	nadzw- yczajne		
			K o r o n y			
VIII	199	Z przeniesienia .	110.260	—	110.523	110.000
		f) 12 inżynierów adjunktów: płaca po 2.200 K 26.400 „ dodatki aktywne dla 12 po 480 K 5.760 „	32.160	—	18.962	32.080
		g) 4 praktykantów techniczn: dla 2 adjutum po 1.400 K 2.800 K „ 2 „ „ 1.200 „ 2.400 „	5.200	—	6.943	5.200
		h) asystent manipul. — płaca 1.600 K dodatek aktywny. 360 „	1.960	—	1.400	1.960
		i) 10 konduktorów starszych: płaca po 1.800 K 18.000 K dodatek aktyw. po 300 K 3.000 „	21.000	—	21.450	21.000
		k) 10 konduktorów I. klasy, płaca po 1.600 K 16.000 K dodatek aktyw. po 200 K 2.000 „	18.000	—	17.989	18.000
		l) 10 konduktorów II. klasy, płaca 1 400 K 14.000 K dodatek aktyw. po 150 K 1.500 „	15.500	—	12.233	15.500
		m) 12 konduktorów III. klasy, płaca po 1.200 K 14.400 K dodatek aktyw. po 150 K 1.800 „	16.200	—	14.063	16.200
		n) rysownicy i dyetaryusze	2.556	—	6.639	2.556
		o) 342 droźników: α) 100 droźników po 480 K 48.000 K β) 242 „ „ 420 „ 101.640 „	149.640	—	103.098	103.000
		Suma płac. .	372.476	—	313.300	325.496
	200	Zaliczki na płace. Dla inżynierów i konduktorów	6.000	—	5.023	6.000
	201	Pięciolecia i dwulecia. Zastępcy dyrektora: Jankowskiemu (2) po 400 K. Inżynierom starszym po 400 K: Czaplickiemu (2) 800 K, Pintowskiemu (1) 400 K i drugie od 1. lipca 1904 — 200 K, Kinelowi (1) 400 K. Inżynierom I. klasy po 300 K: Jodłowskiemu (2) 600 K, Barancewiczowi (2) 600 K, Stojowskiemu (1) 300 K, Turkowskiemu (1) 300 K, Kesslerowi (1) 300 K. Inżynierom II. klasy po 200 K: Bogdanowiczowi (1) 200 K, Katyllowi (1) 200 K, Orzelskiemu (1) 200, Żebrowskiemu Tadeuszowi (1) 200 K Ziemińskiemu od 1. czerwca 1904 — 116 K 66 h. Inżynierom adjunktom po 120 K: Libańskiemu (1) 120 K; Żebrowskiemu Eustachemu (1) 120 K,				
		Do przeniesienia .	378.476	—	318.323	331.496

Fundusz krajowy. Preliminarz na rok 1904.

Liczba		Poszczególnienie	Wniosek na rok 1904.		Wy- nikłość z roku 1902.	Kwota prelimi- nowana na rok 1903.
rubryki	pozycyi		zwy- czajne	nadzw- yczajne		
K o r o n y						
VIII.	201	Z przeniesienia . Romanowskiemu od 1. grudnia 1904 — 10 K. <i>Praktykantom technicznym</i> po 200 K: Pielechowi (2) 400 K, Janicz- kowi (1) 200 K, Jakubikowi (1) 200 K, Bandrowskiemu od 23. stycznia 1904 — 187 K 78 h, Penotowi Wła- dysławowi od 1. listopada 1904 — 33 K 33 h. <i>Starszym konduktorom</i> po 100 K: Holinkowskiemu (1) 100 K, Lesiewiczowi (1) 100 K, Koryckiemu (1) 100 K, Brzezińskiemu (1) 100 K, Brandtowi (1) 100 K, Przetockiemu, Juńskiemu, Komorowskiemu, Laskow- skiemu od 1. lutego 1904 po 91 K 66 h. <i>Konduktorom I. klasy</i> po 100 K Bilińskiemu (1) 100 K, Christowi (1) 100 K, Gackiemu (1) 100 K, Bauma- nowi, Mikusińskiemu, Stronczakowi od 1. lutego 1904 po 91 K 66 h. <i>Kon- duktorom II. klasy</i> po 100 K: Lityń- skiemu od 7. kwietnia 1904 — 73 K 34 h, Żurbickiemu od 1. sierpnia 1904 — 41 K 66 h	378.476	—	318.323	331.496
			8.445	—	2.558	6.247
	202	Dodatki osobiste. Dla inżynierów I. klasy: Antoniego Ba- rancewicza 600 K, dla Turskiego Władysława 400 K	1.000	—	1.000	700
	203	Ryczałty. a) na obowiązkowe objazdy dróg krajo- wych : 1. dla 12 inżynierów okrę- gowych 13.600 K 2. dla 42 konduktorów 22.682 „ b) na pomieszczenie biur okrę- gowych : 1. dla inżyniera w Kra- kowie 240 K 2. dla 9 inżynierów okrę- gowych po 120 K 1.080 „ c) na przybory kancelaryjne : 1. dla 10 inżynierów okrę- gowych po 96 K 960 K 2. dla 42 konduktorów po 32 K 1.344 „ Do przeniesienia .	36.282	—	30.687	36.282
			1.320	—	1.430	1.440
			2.300	—	2.157	2.400
			39.902	—	34 274	40.122
			427.823	—	356.155	378.565

Fundusz krajowy. Preliminarz na rok 1904.

Liczba		Poszczególnienie	Wniosek na rok 1904.		Wy- nikłość z roku 1902.	Kwota prelimi- nowana na rok 1903.
rubryki	pozycyi		zwy- czajne	nadzw- yczajne		
K o r o n y						
VIII.		Z przeniesienia	427.823	—	356.155	378.565
204		Remuneracye i zapomogi dla urzędników i sług	7.000	—	7.000	7.000
205		Instrumenty, wzory, naczynia i przybory rysunkowe. Naprawa, sprawienie i uzupełnienie	10.000	—	8.798	10.000
206		Koszta komisyjne dla inżynierów, konduktorów i komisij nadzwyczajnych	16.000	—	15.741	16.000
207		Koszta kursu praktycznego dla konduktorów drogowych	13.200	—	10.960	13.200
		<i>B) Nowe budowy i rekonstrukcye dróg.</i>				
208		Koszta rekonstrukcyi dróg krajowych i koszta budowy większych mostów	—	170.000	136.931	120.000
		<i>C) Utrzymanie dróg krajowych.</i>				
209		Koszta utrzymania dróg krajowych długości 1.829 kilometrów	860.000	—	865.605	860.000
		<i>D) Zasiłki.</i>				
210		a) Na bezzwrotne zasiłki dla dróg powiatowych i gminnych	920.000	—	1,001.000	920.000
		b) Na zasiłki dla powiatów, na utrzymanie i poprawę dróg powiatowych i gminnych w myśl §. 28 ustawy drogowej, stały roczny zasiłek	80.000	—	79.565	80.000
211		Na utrzymanie i budowę dojazdów kolejowych	80.000	—	50.000	50.000
212		Dotacya dla funduszu pożyczkowego drogowego na pożyczki bezprocentowe dla Wydziałów powiatowych na budowę dróg (przez lat 15) VI. rata .	—	40.000	40.000	40.000
			1,080.000	40.000	1,170.565	1,090.000
		<i>E) Wydatki na myta.</i>				
213		Koszta utrzymania i budowy domków mytniczych	7.000	—	9.061	7.000
214		Koszta komisyjne, ogłoszenia licytacji .	2.700	—	3.134	4.000
215		Podatki i ekwiwalenta od własności drogowych	1.300	—	3.284	
216		Przerwy z powodu wypadków elementarnych	300	—	—	300
			11.300	—	15.479	11.300
		Do przeniesienia .	2,425.323	210.000	2,587.234	2,506.065

Fundusz krajowy. Preliminarz na rok 1904.

Liczba		Poszczególnienie	Wniosek na rok 1904.		Wy- nikłość z roku 1902.	Kwota prelimi- nowana na rok 1903.
rubryki	pozycyi		zwy- czajne	nadzw- yczajne		
K o r o n y						
VIII		Z przeniesienia	2,425.323	210.000	2,587.234	2,506.065
	217	F) Pensye i zaopatrzenia.				
		1. Raciborski Ludwik, emerytowany starszy inżynier	6.490	—	6.490	6 490
		2. Switkowski Mieczysław, emerytowany starszy inżynier	3.952	—	3 952	3.952
		3. Baczyński Ferdynand, emerytowany konduktor	988	—	988	988
		4. Darowski Stanisław, emerytowany konduktor	460	—	460	460
		5. Dybowski Tadeusz, emerytowany konduktor	1.024	—	1.024	1.024
		6. Reicher Stanisław, emerytowany konduktor	1.092	—	1.092	1.092
		7. Rieger Karol, emerytowany konduktor	1.008	—	1.008	1.008
		8. Skwarczyński Jan, emerytowany konduktor	962	—	962	962
		9. Reuttowa Marya, wdowa po konduktorze 2.400 K — g i dla syna Leona do 14. kwietnia 1907 480 „ — „	2.880	—	280	3.106
		10. Niewiadomska Sabina, wdowa po inżynierze	700	—	700	700
		11. Bienkowska Stanisława jak wyżej 1.400 K — g i dla syna Tadeusza do 16. lutego 1906 140 „ — „	1.540	—	1.574	1.540
		12. Łuniewska Natalia, j. w.	700	—	700	700
		13. Baranowska Augusta, jak wyżej 1.200 K — g i dla dzieci: Zofii do 10. lutego 1905, Maryi do 29. maja 1907 i Jana do 8. października 1915 po 120 K. 360 „ — „	1.560	—	1.800	1.635
		14. Zielińska Katarzyna, j. w. 1.000 K — g i dla syna Tadeusza do 9. marca 1910 100 „ — „	1.100	—	1.100	1.100
		15. Grzegorzewska Helena, j. w.	1.800	—	—	—
		16. Dziakiewiczowa Rozalia, wdowa po konduktorze. 650 K — g i dla syna Bertholda do 27. czerwca 1906 65 „ — „	715	—	734	715
		17. Grzymalina Melania, j. w.	500	—	500	500
		18. Hrankowska Julia, j. w. 440 K — g i dla córki Stanisławy do 1. marca 1905 44 „ — „	484	—	444	484
		Do przeniesienia	27.955	—	23.808	26.456
			2,425.323	210.000	2,587.234	2,506.065

Fundusz krajowy. Preliminarz na rok 1904.

Liczba		Poszczególnienie	Wniosek na rok 1904.		Wy- nikłość z roku 1902.	Kwota prelimi- nowana na rok 1903.
rubryki	pozycyi		zwy- czajne	nadzw- yczajne		
K o r o n y						
VIII.	217	Z przeniesienia . {	2,425.323	210.000	2,587.234	2,506.065
			27.955	—	23.808	26.456
		19. Hławaty Józefa, j. w. . . 600 K — g i dla syna Karola do 4. listopada 1904 50 K 67 g	651	—	660	660
		20 Hryniewiczowa Emilia, jak wyżej .	650	—	650	650
		21. Helferowa Anna, j. w.	520	—	520	520
		22. Rzańska Helena, j. w.	650	—	650	650
		23. Van-Roy Aniela, j. w. 800 K — g i dla syna Rudolfa Ja- na do 10. lipca 1911 . . 160 „ — g	960	—	1.120	972
		24. Jeziorańska Natalia, wdowa po fun- kcynaryuszu technicznym, dożywotni dar z łaski	600	—	600	600
		25. Chrzanowska Ignaca, jak wyżej . .	600	—	600	600
		26. Brochocka Joanna, wdo- wa po inżynierze . . . 1.400 K — g i dla syna Romana do 4. lipca 1915 280 „ — g	1.680	—	1.961	1.724
		27. Jawornikowa Marya, jak wyżej 1.000 K — g i dla dzieci: Janiny do 28. marca 1920, Heleny do 8. maja 1921 i Ste- fanii (pogrobowiec) do 19. sierpnia 1923 po 200 K 600 „ — „	1.600	—	1.600	1.600
		28. Łatkowska Karolina jak wyżej 800 K — g i dla córki Alfonsyny do 14. lipca 1905 . . 160 „ — „	960	—	1.053	1.120
		29. Podbielska Anna, wdowa po kondu- ktorze	900	—	824	900
		30. Szeliska Laura, j. w. dożywocie . .	334	—	333	334
		31. Chodorowska Leokadya jak wyżej . .	200	—	200	200
		32. Chamcowa Anna, j. w.	800	—	800	800
		33. Zielińska Marya, córka po inżynierze, zaopatrzenie dożywotnie	100	—	100	100
		34. Schönthalerowa Micha- lina, wdowa po konduk- torze 800 K — g i dla dzieci: Maryi do 15. czerwca 1908 i Ber- nardy do 20. maja 1921 po 160 K 320 „ — „	1.120	—	187	1.120
		35. Borzęcka Marya, j. w.	500	—	500	500
		Do przeniesienia . {	40.780	—	36.166	39.506
			2,425.323	210.000	2,587.234	2,506.065

Fundusz krajowy. Preliminarz na rok 1904.

Liczba		Poszczególnienie	Wniosek na rok 1904.		Wy- nikłość z roku 1902.	Kwota prelimi- nowana na rok 1903.
rubryki	pozycyi		zwy- czajne	nadzw- yczajne		
K o r o n y						
VIII.	217	Z przeniesienia	2,425.323	210.000	2,587.234	2,506.065
			40.780	—	36.166	39.506
		36. Hausnerowa Franciszka, wdowa po konduktorze 800 K — „ i dla dzieci: Romana Marcina do 11. listopada 1907 i Eugeniusza Ma- ryana do 25. czerwca 1911 po 160 K . . . 320 „ — „	1.120	—	—	—
		37. Żukowska Wiktorya, wdowa po emerytowan. konduktorze 800 K — g i dla syna Romana do 18. marca 1911 . . . 124 „ — „	924	—	924	924
		38. Rachwalski Jan, b. dro- żnik, zaopatrzenie	180	—	180	180
		39. Dziedzic Jan, j. w.	180	—	180	180
		40. Harasym Jan, j. w.	189	—	189	189
		41. Kamiński Jan, j. w.	150	—	150	150
		42. Malik Jan, j. w.	150	—	150	150
		43. Rzeszotko Jędrzej, j. w.	120	—	120	120
		44. Tyz Onufry, j. w.	90	—	90	90
		45. Gabrys Wojciech, j. w.	150	—	150	150
		46. Dobosz Jan, j. w.	132	—	121	132
		47. Zajączkowski Franciszek, j. w.	180	—	180	180
		48. Michalski Tomasz, j. w.	195	—	194	195
		49. Opach Józef, j. w.	168	—	168	168
		50. Kaliński Jan, j. w.	140	—	140	140
		51. Kondecki Józef, j. w.	128	—	127	128
		52. Starczewski Feliks j. w.	189	—	157	189
		53. Turczyniak Jurko, j. w.	142	—	118	142
		54. Sowiński Grzegorz	178	—	133	178
		55. Mazur Michał, j. w.	151	—	53	151
		56. Majocha Kazimierz, j. w.	67	—	28	67
		57. Duchowicz Jacko, j. w.	178	—	74	178
		58. Klak Józef, j. w.	151	—	75	—
		59. Kardasz Seńko, j. w.	195	—	—	—
		60. Widy Feliks, em. konduktor, rocznie	800	—	—	—
		61. Koziara Michał, b. drożnik zaopa- trzenie	150	—	—	—
		— Grzegorzewski Stanisław, emeryt. st. inżynier	—	—	4.800	4.800
		— Kurniewicz Ignacy, em. inżynier I. klasy	—	—	3.338	3.339
		— Jezierski Paweł, b. drożnik	—	—	52	156
		— Reutt Gustaw, em. dyrektor	—	—	8.400	—
		— Ramza I-o Pochowska Ewelina dla dzieci	—	—	95	—
		— Łuniewska Natalia, wdowa po inży- nierze <i>jednorazowo</i>	—	—	100	—
		Do przeniesienia	47.177	—	56.653	51.782
			2,425.323	210.000	2,587.234	2,506.065

Fundusz krajowy. Preliminarz na rok 1904.

Liczba		Poszczególnienie	Wniosek na rok 1904.		Wy- nikłość z roku 1902.	Kwota prelimi- nowana na rok 1903.
rubryki	pozycyi		zwy- czajne	nadzw- yczajne		
K o r o n y						
VIII.	217	Z przeniesienia . {	2,425.323	210.000	2,587.234	2,506.065
			47.177	—	56.653	51.782
		— Gering Julia, córka po ś. p. kondu- ktorze, j. w.	—	—	200	—
		— Van-Roy Aniela, wdowa po konduk- torze, j. w.	—	—	200	—
		— Baczyński Ferdynad, em. konduktor, jak wyżej	—	—	100	—
		62. Leszczyszyn Sawa, b. droźnik . . .	161	—	—	—
		63. Nowak Jan, b. droźnik	106	—	—	—
			47.444	—	57.153	51.782
		Suma wydatków na drogi. .	2,472.767	210.000	2,644.387	2,557.847
			2,682.767			
218		II. Na koleje żelazne.				
		Koszta zarządu.				
		Place i emolumenta etatowe:				
		a) Dyrektor, płaca 6.400 K				
		dodatek aktywalny 960 „	7.360	—	6.133	7.360
		b) Zastępca dyrektora, płaca. 4.800 K				
		dodatek aktywalny 840 „				
		„ funkcyjny 800 „	6.440	—	6.440	6.440
		c) 2 starszych inżynierów, płaca po 4.800 K 9.600 K				
		dodatek aktywalny po 840 K 1.680 „	11.280	—	11.280	11.280
		d) 2 inżynierów I. klasy, płaca po 3.600 K 7.200 K				
		dodatek aktywalny po 720 K 1.440 „	8.640	—	4 320	4.320
		e) 2 inżynierów II. klasy, płaca po 2.800 K 5.600 K				
		dodatek aktywalny po 600 K 1.200 „	6.800	—	6.800	6.800
		f) 2 inżynierów adjunktów, płaca po 2.200 K 4.400 K				
		dodatek aktywalny po 480 K 960 „	5.360	—	3.960	5.360
		g) referent administrac., płaca 4.800 K				
		dodatek aktywalny 840 „	5.640	—	5.640	5.640
		h) sekretarz, płaca 4.800 K				
		dodatek aktywalny 840 „	5.640	—	5.640	5.640
		i) adjunkt conceptowy, płaca 2.800 K				
		dodatek aktywalny 600 „	3.400	—	3.400	3.400
		k) koncepista, płaca 2.200 K				
		dodatek aktywalny 480 „	2.680	—	—	2.680
		Do przeniesienia .	63.240	—	53.613	58.920

Fundusz krajowy. Preliminarz na rok 1904.

Liczba		Poszczególnienie	Wniosek na rok 1904.		Wy- nikłość z roku 1902.	Kwota prelimi- nowana na rok 1903.
rubryki	pozycyi		zwy- czajne	nadzw- yczajne		
K o r o n y						
VIII.	218	Z przeniesienia .	63.240	—	53.613	58.920
		l) konsulent dla spraw tary- fowych i komercyalnych, płaca 3.600 K dodatek aktywalny 720 „	4.320	—	4.320	4.320
		m) 1 adjunkt rachunkowy, płaca 2.800 K dodatek aktywalny 480 „	3.280	—	—	6.560
		n) oficyał rachunkowy, płaca 2.200 K dodatek aktywalny 360 „	2.560	—	—	2.560
		o) asystent rachunkowy, płaca 1.600 K dodatek aktywalny 360 „	1.960	—	1.800	1.960
		p) adjunkt administracyjno-ma- nipulacyjny, płaca 2.800 K dodatek aktywalny 480 „	3.280	—	2.560	3.280
		r) inspicjent rysownik, płaca 1.600 K dodatek aktywalny 360 „	1.960	—	1.800	1.960
		s) asystent manipulacyjny dla spraw taryfowych, płaca 1.600 K dodatek aktywalny 360 „	—	—	—	1.960
		t) asystent manipulac., płaca 1.600 K dodatek aktywalny 360 „	1.960	—	1.800	1.960
		u) woźny, płaca 1.000 K dodatek aktywalny 100 „ na ubior 100 „	1.200	—	1.200	1.200
		Suma płac .	83.760	—	67.093	84.680
	219	Dodatki pięcioletnie.				
		1. Starszemu inżynierowi (1) Ma- chalskiemu rocznie 400 K				
		2. Inżynierowi I. kl. (1) Bo- browskiemu rocznie 300 K				
		3. Referentowi administracyjnemu (1) Paszkowskiemu rocznie 400 K				
		4. Sekretarzowi (1) Skwarczyń- skiemu rocznie 400 K				
		5. Inspicjentowi (1) Grabowi- czowi, rocznie 100 K				
		6. Asystentowi rachunkowemu (1) Imiałowi, rocznie 100 K				
		7. Asystentowi manipulacyjnemu (1) Salutryńskiemu, rocznie 100 K	1.800	—	948	1.907
	220	Dodatki osobiste.				
		a) Dyrektorowi Kułakowskiemu rocznie 6.000 K				
		Do przeniesienia . 6.000 K	85.560	—	68.041	86.587

Fundusz krajowy. Preliminarz na rok 1904.

Liczba		Poszczególnienie	Wniosek na rok 1904		Wy- nikłość z roku 1902.	Kwota prelimi- nowana na rok 1903.
rubryki	pozycyi		zwy- czajne	nadzw- yczajne		
K o r o n y						
VIII.	220	Z przeniesienia . 6.000 K	85.560	—	68.041	86.587
		b) Konsulentowi dla spraw ta- ryfowych i komercyalnych Chodkiewiczowi 400 K				
		c) Inżynierowi adjunktowi Gissmanowi 720 K	7.120	—	5.744	6.400
	221	Zaliczki na płace.				
		Dla urzędników	2.500	—	2.080	2.500
	222	Zasługi.				
		Dwóch stróżów po 600 K	1.200	—	1.115	1.200
	223	Remuneracye i zapomogi.				
		a) Rzecznik prawny za zastępstwo . .	1.000	—	1.000	1.000
		b) Dla urzędników i funkcyonaryuszów	2.000	—	2.000	2.000
			3.000	—	3.000	3.000
	224	Pensye i zaopatrzenia.				
		a) Zaleska Felicja, wdowa po dyrektorze, pensya wdowia 2.400 K dla dzieci: Kazimierza do 2. maja 1911, Stanisława do 14. lutego 1913, Feliksa do 21. sierpnia 1916 po 480 K 1.440 K	3.840	—	3.840	3.840
		— Chylewska Olga, wdowa po czasowym starszym inżynierze dar z łaski przez 3 lata, rocznie po 500 K od roku 1901 dla córki Anny	—	—	500	500
			3.840	—	4.340	4.340
	225	Instrumenty, przybory rysunkowe, wzory i sprzęty.				
		Naprawa, uzupełnienie i sprawienie . .	2.400	—	2.609	2.400
	226	Koszta komisyjne.				
		a) dla urzędników i funkcyonaryuszów:				
		α) w sprawach funduszu krajowego 10.000 K				
		β) zaliczkowo w sprawach Towarzystw kolejowych 16.000 K	26.000	—	22.309	26.000
		b) dla członków krajowej Rady kolejowej	2.000	—	1.680	2.000
			28.000	—	23.989	28.000
	227	Koszta zakupna dzieł i czasopism facho- wych oraz map i planów	1.480	—	1.520	1.480
		Do przeniesienia .	135.100	—	112.438	135.907

Fundusz krajowy. Preliminarz na rok 1904.

Liczba		Poszczególnienie	Wniosek na rok 1904.		Wy- nikłość z roku 1902.	Kwota prelimi- nowana na rok 1903.
rubryki	pozycyi		zwy- czajne	nadzw- yczajne		
K o r o n y						
VIII.		Z przeniesienia .	135.100	—	112.438	135.907
	228	Koszta kancelaryjne. Druki, portorya, inseraty, przybory kan- celaryjne itp. wydatki	4.000	—	4.863	4.000
	229	Koszta utrzymania personelu nieetato- wego	—	25.500	35.650	22.770
	230	Wynagrodzenie za roboty akordowe, uskuteczniiane przez obcych funkcyo- naryuszów	6.250	—	6.253	4.800
	231	Koszta najmu lokalu na biuro Suma kosztów zarządu .	4 200 149.550	— 25.500	4.200 163.404	4.200 171.677
	232	Dotacya dla funduszu kolejowego na cele budowy kolei lokalnych, VI. rata po myśli uchwały Wysokiego Sejmu z dnia 17. marca 1899 przez lat 71	750.000	—	750.000	750.000
	233	Subweneyia dla c. k. Rządu na budowę kolei od stacyi Pałahicze do Tłumacza XIII. rata, po myśli uchwały Wyso- kiego Sejmu z dnia 28 listopada 1890 przez lat 15 Suma wydatków na koleje żelazne.	— 899.550	4.000 29.500	4.000 917.404	4.000 925.677
		do tego: Suma wydatków na drogi .	2,472.767	210.000	2,644.387	2,557 847
		Ogólna suma Rubr. VIII. .	3,372.317	239.500	3,561.791	3,483.524
			3,611.817			

Wyjaśnienia.

Na rok 1904 preliniuje się wydatki w kwocie 3,611.817 K
 Na rok 1903 preliniuowane wydatki wynoszą 3,483.524 „

Z porównania okazują się wydatki preliniuowane na rok 1904 *większe*
 o kwotę 128.293 K

Do poz. 199 d) e) f) preliniuje się w ogóle *większe* na dodatki aktywalne o 340 K
 stosownie do miejsc zamieszkania inżynierów, i przeniesienia sie-
 dziby inżyniera okręgu kamioneckiego do Lwowa, wskutek czego
 przyznano temuz inżynierowi dodatek aktywalny I. stopnia jak
 LW. 15.071/903.

Fundusz krajowy. Preliminarz na rok 1903.

<i>Do poz. 199 o)</i> preliniuje się <i>więcej</i> o	46.640 K
na podwyższenie dotychczasowych zasług droźników a mianowicie:	
1. dla 100 droźników w miastach i miejscowościach o droższych warunkach utrzymania, jakoteż dla droźników, którzy dłuższy szereg lat w służbie krajowej pozostają i odpowiednio wypełniają swe obowiązki po 480 K	48.000 K
2. dla 242 droźników po 420 K	101.640 „
a więc razem	149.640 K
Gdy zaś w r. 1903 preliniowano	103.000 „
okazuje się potrzeba większego kredytu o	46.640 K
Do podwyższenia wynagrodzenia w sposób powyższy wzięto za podstawę normy ustanowione dla droźników przy drogach państwowych.	
<i>Do poz. 201</i> preliniuje się <i>więcej</i> o	2.198 K
stosownie do przypadających na rok 1904 dodatków pięcio- i dwuletnich.	
<i>Do poz. 202</i> preliniuje się <i>więcej</i> o	300 K
z powodu przyznania do LW. 31.188/903 inżynierowi Barancewiczowi drugiego dodatku osobistego.	
<i>Do poz. 203 b) c)</i> preliniuje się <i>mniej</i> w łącznej kwocie o	220 K
z powodu, iż siedzibę inżyniera okręgu kamioneckiego przeniesiono do Oddziału techniczno drogowego we Lwowie.	
<i>Do poz. 208</i> preliniuje się <i>więcej</i> o	50.000 K
na potrzebę rozpoczęcia budowy mostu stałego na Dniestrze w Haliżu na drodze krajowej Bursztyn-Stanisławów.	
<i>Do poz. 211</i> preliniuje się <i>więcej</i> o	30.000 K
na dojazdy przy nowobudujących się liniach kolejowych, Lwów-Sambor, Sambor-Granica węgierska, Przeworsk-Dynów, Przeworsk-Rozwadów.	
Zaznacza się nadto, że obecnie wstawiona kwota 80.000 K była zawsze w tej samej wysokości preliniowaną, a tylko wyjątkowo w latach 1902 i 1903 kredyt zmniejszono do kwoty 50.000 K z braku materiałów do ukończenia rozpraw konkurencyjnych.	
<i>Do poz. 214 i 215.</i> Rozdzielono wydatki z tym samym kredytem jak w r. 1903 dla dokładniejszej ewidencji rodzaju wydatków.	
<i>Do poz. 217</i> preliniowano w ogóle <i>mniejszy</i> wydatek o	4.338 K
na podstawie statutu emerytalnego i wskutek odpadłych jednorazowych darów z łaski.	
<i>Do poz. 218</i> preliniuje się <i>mniej</i> o	920 K
z powodu zmian w etacie i w poborach tegoż. Bliższe wyjaśnienia w osobnem sprawozdaniu.	
<i>Do poz. 219</i> preliniowano <i>mniej</i> o	107 K
stosownie do potrzeby przypadających pięcioleci.	
<i>Do poz. 220</i> preliniuje się <i>więcej</i> o	720 K
z powodu przyznania dodatku osobistego inżynierowi Gissmanowi LW. 53.027/902.	
<i>Do poz. 224</i> preliniuje się <i>mniej</i> o	500 K
gdyż dar z łaski dla córki ś. p. starszego inżyniera Chylewskiego odpadł, po myśli uchwały Wysokiego Sejmu z 9. lipca 1901.	
<i>Do poz. 229</i> preliniuje się <i>więcej</i> o	2.730 K
wedle stanu personalu nieetatowego w chwili układania niniejszego preliminarza.	
<i>Do poz. 230</i> preliniuje się <i>więcej</i> o	1.450 K
a to na podstawie wynikłości r. 1902, gdyż do wykonania większej ilości planów i kopii dla budującego się przedłużenia kolei Piła-Jaworzno, nowej linii Przeworsk-Bachórz i Tarnów-Szczucin, musi być utrzymana nadal ta sama liczba akordantów jak w r. 1902.	

Fundusz krajowy. Preliminarz na rok 1904.

Liczba		Poszczególnienie	Wniosek na rok 1904.		Wy- nikłość z roku 1902.	Kwota prelimi- nowana na rok 1903.
rubryki	pozycyi		zwy- czajne	nadzw- yczajne		
			K o r o n y			
IX.		Budowy wodne i melioracye.				
		<i>A) Biuro melioracyjne i studia przy- gotowawcze.</i>				
234		Płace urzędników, utrzymanie ekspozytur i stypendya :				
		a) Dyrektor biura :				
		płaca 6.400 K				
		dodatek aktywalny 960 „	7.360	—	7.360	7.360
		b) zastępca dyrektora :				
		płaca 4.800 K				
		dodatek aktywalny 840 „				
		„ osobisty 800 „	6.440	—	6.440	6.440
		c) 10 starszych inżynierów :				
		płace po 4.800 K 48.000 K				
		dodatki aktyw. po 840 K 8.400 „				
		Razem 56.400 K				
		Z tego pokryje fundusz budowy lewego wału Wi- sły pobory 1 starszego in- żyniera za 9 miesięcy 4.230 K	52.170	—	33.700	45.120
		d) referent administracyjno- prawny :				
		płaca 4.800 K				
		dodatek aktywalny 840 „	5.640	—	5.640	5.640
		e) 12 inżynierów I. klasy :				
		płace po 3.600 K 43.200 K				
		dodatki aktywne dla 9 inżynierów we Lwowie po 720 K 6.480 „				
		dla 2 inżynierów w Tar- nowie i Stanisławowie po 600 K 1.200 „				
		dla inżyniera w Jasle 480 „				
		Razem 51.360 K				
		Z tego pokryją fundusze budowy pobory 6 inży- nierów za 9 miesięcy po 3.240 K 19.440 „	31.920	—	25.035	24.360
		f) 12 inżynierów II. klasy :				
		płace po 2.800 K 33.600 K				
		dodatki aktyw. po 600 K 7.200 „				
		Razem 40.800 K				
		Z tego pokryją fundusze budowy, pobory 7 inży- nierów za 9 miesięcy po 2.550 K 17.850 „	22.950	—	22.850	32.300
		Do przeniesienia	126.480	—	101.025	121.220

Fundusz krajowy. Preliminarz na rok 1904.

Liczba		Poszczególnienie	Wniosek na rok 1904.		Wy- nikłość z roku 1902.	Kwota prelimi- nowana na rok 1903.
rubryki	pozycyi		zwy- czajne	nadzw- yczajne		
				K o r o n y		
IX.	234	Z przeniesienia	126.480	—	101.025	121.220
		g) 11 inżynierów-adjunktów : płace po 2.200 K 24.200 K dodatki aktyw. po 480 K 5.280 „ Razem 29.480 K Z tego pokryją fundusze budowy, pobory 9 inży- nierów - adjunktów za 9 miesięcy po 2.010 K 18.090 „	11.390	—	18.537	11.390
		h) 1 inżynier komasacyjny : płaca 2.800 K dodatek aktywalny 600 „	3.400	—	—	3.400
		i) 3 adjunkt. komasacyjnych : płace po 2.200 K 6.600 K dodatki aktyw. po 480 K 1.440 „	8.040	—	7.880	8.040
		k) 2 praktykantów technicznych : adjuta po 1.400 K	2.800	—	2.734	2.800
		l) Dodatki pięcioletnie : dla dyrektora Andrzeja Kędziora (2) po 800 K razem 1.600 K; zastępcy dyrektora Józefa Jankowskiego (2) po 400 K, razem 800 K; sekretarza Le- opolda Braglewicza (1) w kwocie 400 K i drugi od 1. marca 1904 w kwocie 333 K, razem 733 K; dla starszych inżynierów po 400 K: dla Jana Blautha (1) 400 K; Stanisława Szczepanowskiego (1) 400 K; Pawła Dyrdonia pierwszy od 14. kwietnia 1904 w kwocie 286 K; Jana Hapa- nowicza pierwszy od 14. kwietnia 1904 w kwocie 286 K; Franciszka Vetulaniego pierwszy od 11. listopada 1904 w kwocie 56 K; dla inżynierów I. klasy po 300 K: Ferdynanda Hill- brihta (2) 600 K; Józefa Gryziec- kiego (1) 300 K; Jana Bochniaka (1) 300 K; Stanisława Ruebenbauera pierwszy od 14. kwietnia 1904 w kw. 215 K; Dra Michała Kornelli pierw- szy od 1. maja 1904 w kwocie 200 K; Jana Haładaja pierwszy od 11. listo- pada 1904 w kwocie 42 K; dla in- żynierów II. klasy po 240 K: Tade- usza Rozwadowskiego (1) 240 K; Maryana Röhricha pierwszy od 14. kwietnia 1904 w kwocie 171 K; Wła- dysława Brodowicza pierwszy od 11. listopada 1904 w kwocie 33 K 6.662	—	4.313	6.974	
		m) dodatki osobiste : dla 2 inżynierów I. klasy po 400 K 800	—	1.600	1.600	
		Do przeniesienia	159.572	—	136.089	155.424

Fundusz krajowy. Preliminarz na rok 1904.

Liczba		Poszczególnienie	Wniosek na rok 1904.		Wy- nikłość z roku 1902.	Kwota prelimi- nowana na rok 1903.
rubryki	pozycyi		zwy- czajne	nadzw- yczajne		
K o r o n y						
IX.	234	Z przeniesienia .	159.572	—	136.089	155.424
		n) dyetaryusze : 2 dyetaryusze w biurze centralnem po 4 K 2.920 K ryczałt na rysownika dla ekspozytury w Krakowie . 960 „	3.880	—	933	3.880
		o) utrzymanie ekspozytur : w Krakowie 900 K w Jasle 800 „ w Tarnowie, Jarosławiu i Stanisławowie po 700 K 2.100 „	3.800	—	3.800	3.800
		p) stypendya dla 3 słuchaczy wydziału inżynieryi (dla 2 na cały rok po 600 K, dla 1 na 2 miesiące po 60 K mie- sięcznie)	1.320	—	8.000	8.000
		Suma pozycyi 234 .	168.572	—	148.822	171.104
	235	Utrzymanie służby dozorców melioracyj- nych : wynagrodzenie 58 dozorców, zajętych przez 5 miesięcy zimowych przy pra- cach biurowych (5 starszych dozor- ców po 90 K, 29 dozorców meliora- cyjnych i drenarskich po 60 K i 24 ukończonych uczniów po 50 K) . .	16.950	—	12.529	13.200
	236	Dotacya funduszu emerytalnego dozorców melioracyjnych	1.000	—	1.000	1.000
	237	Zaliczki na płace dla inżynierów i dozor- ców melioracyjnych	2.000	—	2.000	2.000
	238	Remuneracye i zapomogi dla inżynierów i dozorców melioracyjnych	6.000	—	6.000	6.000
	239	Pensye i zaopatrzenia : a) Biegański Antoni, emerytowany in- żynier adjunkt 848 K b) Karpuszek sieroty: Adam Olgierd do 31. grudnia 1904 r. i Helena Janina do 31. stycznia 1909 r. pensya sierocińska po 140 K i dodatek na wychowa- nie po 100 K 480 „ c) Misiakiewicz Julian, eme- rytowany inżynier II. kl. . 1.120 „ d) Gedłowa Marya, wdowa po inżynierze I. klasy . . . 1.400 „ e) Chrzęszczewska Marya, wdowa po starszym inżyn. pensya wdowia 1.800 K i dodatek na wy- chowanie syna Konrada Michała Jana (3 im.) . 360 „ 2.160 K	6.008	—	4.048	3.848
		Do przeniesienia .	200.530	—	174.399	197.152

Fundusz krajowy. Preliminarz na rok 1904.

Liczba		Poszczególnienie	Wniosek na rok 1904.		Wy- nikłość z roku 1902.	Kwota prelimi- nowana na rok 1903.
rubryki	pozycyi		zwy- czajne	nadzw- yczajne		
K o r o n y						
IX.		Z przeniesienia .	200.530	—	174.399	197.152
	240	Sprawienie, uzupełnienie i naprawa na- rzędzi, oraz zakupno wzorów i potrzeb rysunkowych	8.000	—	5.087	8.000
	241	Na utrzymanie kursu praktycznego do- zorców drenarskich	11.000	—	10.917	11.000
	242	Zasilek krajowy dla galic. oddziału pań- stwowego biura hydrograficznego .	16.000	—	16.000	16.000
	243	Na zdjęcia i projekty: a) dla publicznych robót melioracyjnych (w myśl uchwały sejmowej z dnia 27. września 1882 r.) 20.000 K b) dla melioracji prywatnych (w myśl uchwały sejmowej z dnia 6. kwietnia 1892 . 30.000 „	50.000	—	44.316	36.000
	244	Koszta komisyjne z powodu inspekcji ro- bót, przez c. k. Rząd prowadzonych i konserwacji publicznych robót me- lioracyjnych	2.000	—	1.593	2.000
		Suma działu A .	287 530	—	252.312	270.152
		<i>B) Wykonanie budowli wodnych.</i>				
	245	12½% datek krajowy na oprocentowanie i umorzenie obligów mających się emi- tować przez państwo na budowę ka- nałów spławnych (w myśl §. 1 ustawy z dnia 11. czerwca 1901 Dz. p. p. Nr. 66)	21.930	—	—	—
	246	I. rata anuitetowa na umorzenie pożyczki 7,000.000 K mającej się zaciągnąć na pokrycie 40% datku kraju do kosz- tów regulacji rzek kanałowych w o- kresie 1904—1912 (w myśl ustawy z dnia 18. września 1901 Dz. u. kraj. Nr. 103)	18.047	—	—	—
	247	Na systematyczną regulację rzek karpa- ckich: a) na regulację Biały z dopływami i uzupełnienie obwałowania prawego brzegu Dunajca XIII rata z piętna- stolecia 86.634 K b) na regulację Dniestru mię- dzy Rozwadowem a Żura- wnem, XII rata (z 15-to- lecia) 85.334 „ c) na regulację górnego Dnie- stru z dopływami, VI rata (z 28-lecia) 131.428 „ d) na regulację Soły, V rata (z 18 lecia) 79.556 „ e) na regulację Łomnicy, V rata (z 24-lecia) 79.616 „	462.568	—	462.568	462.568
		Do przeniesienia .	502.545	—	462.568	462.568

Fundusz krajowy. Preliminarz na rok 1904.

Liczba		Poszczególnienie	Wniosek na rok 1904.		Wy- nikłość z roku 1902.	Kwota prelimi- nowana na rok 1903.
rubryki	pozycyi		zwy- czajne	nadzw- yczajne		
				K o r o n y		
IX.		Z przeniesienia .	502.545	—	462.568	462.568
	247a)	Zasilki 33 ¹ / ₃ % na lokalne regulacye rzek niespławnych (w myśl uchwały sejmo- wej z d. 6. października 1882) . .	—	—	137.498	137.185
	248	Na popieranie przedsięwzięciw melioracyj- nych (na zasadzie ustawy z d. 30. czerwca 1884 Dz. p. p. Nr. 116: a) na regulacyę rzeki Bugu od granicy państwa do ujścia Pełtwi, XII rata (ostatnia). 39.600 K b) na zabudowanie potoków górskich w dorzeczu Dnie- stru, IX rata (z 15-lecia) . 40.400 „ c) na uzupełnienie obwałowa- nia Wisły i Wisłoki w po- wiecie Mieleckim, VII rata (z 8-lecia) 89.740 „ d) na regulacyę środkowej sekcyi Gnilej Lipy, VII rata (ostatnia). 39.542 „ e) na uzupełnienie regulacyi Nowego Brnia z dopływa- mi, VI rata (z 8-lecia) . 31.950 „ f) na obwałowanie lewego brzegu Wisły między Kra- kowem a granicą państwa, V rata (z 8-lecia) . . . 43.548 „ g) na uzupełnienie obwałowa- nia prawego brzegu Wisły między Podgórzem a Nie- połomicami, IV rata . . 33.066 „ h) na obwałowanie lewego brzegu Dunajca od ujścia Więckówki do mostu kole- jowego w Bogumiłowicach, III rata 26.000 „ i) na regulacyę potoku Pustej (Radłosławki) z dopływami, III rata 33.280 „ k) na regulacyę potoków So- łotwy i Rokitny z dopły- wami, II rata — „ l) na regulacyę rzeki Łęgu w powiatach niżańskim i kolbuszowskim, III rata 30.000 „ m) na obwałowanie Wisły międ- zy Dunajcem a Nowym Brniem w powiecie dąbrow- skim, II rata 90.000 „ n) na zabudowanie debr wgmi- nie Mikołajów nad Dnie- strem, II rata 21.075 „				
		Do przeniesienia . 518.201 K	502.545	—	600.066	599.753

Fundusz krajowy. Preliminarz na rok 1904.

Liczba		Poszczególnienie	Wniosek na rok 1904.		Wy- nikłość z roku 1902.	Kwota prelimi- nowana na rok 1903.
rubryki	pozycyi		zwy- czajne	nadzw- yczajne		
K o r o n y						
IX.	248	Z przeniesienia . 518.201 K	502.545	—	600.066	599.753
		o) na zabudowanie i zalesie- nie debr w gminie Zniesie- niu powiatu lwowskiego, I rata 28.000 „				
		p) na obwałowanie Wisły od Niepołomic do ujścia Raby, I rata (z 15-lecia) 92.832 „				
		r) na obwałowanie Wisły od ujścia Raby do Woli ro- gowskiej, I rata (z 20-lecia) 90.000 „				
		s) na umorzenie 4 ⁰ / ₀ pożyczki 150.000 K mającej się za- ciągnąć na podwyższenie wałów nadwiślańskich od ujścia Białuchy do granicy państwa i od Podgórza do Niepołomic, tudzież na ob- wałowanie lewego brzegu Wisły od stacji kolejowej w Grzegórkach do ujścia Białuchy, I rata (15.000 K na kapitał, a 6.000 K na odsetki) 21.000 „	750.033	—	436.726	518.201
	249	Na konserwację krajowych robót melio- racyjnych :				
		a) regulacji Trześniówki. . . 1.000 K				
		b) „ Łęgu 1.500 „				
		c) „ Przegnojówki 1.000 „				
		d) zabudowań potoków gór- skich w dorzeczu Skawy (do roku 1910) 1.000 „				
		e) regulacji Krzemienicy. . . 2.500 „	7.000	—	4.500	4.500
	250	Na popieranie mniejszych robót meliora- cyjnych (w myśl uchwały sejmowej z dnia 26. listopada 1889 r.):				
		a) na konserwację osuszenia bagien Ru- dnickich (do roku 1908) . . 2.800 K				
		b) na drenowanie gruntów włociańskich, IV rata (z 10- lecia) 50.000 „				
		c) na drenowanie gruntów OO. Bonifratrów w Zebrzydowi- cach, III rata (ostatnia) . . 3.200 „				
		d) na na zabudowanie potoku Bzinki w gminie Brzyszcze (pow. Żółkiew), III rata (ostatnia) 8.333 „				
		Do przeniesienia . 64.333 K	1,259.578	—	1,041.292	1,122.454

Fundusz krajowy. Preliminarz na rok 1904.

Liczba		Poszczególnienie	Wniosek na rok 1904.		Wy- nikłość z roku 1902.	Kwota prelimi- nowana na rok 1903.
rubryki	pozyty		zwy- czajne	nadzw- yczajne		
K o r o n y						
IX.	250	Z przeniesienia . 64.333 K	1,259.578	—	1,041.292	1,122.454
		e) na zabudowanie potoku Szkleniec i lokalną regula- cyę potoków Białki i Me- szny w gminie Mikuszowi- ce (pow. Biała), II rata (ostatnia). 10.630 "				
		f) na zabudowanie potoku Ja- worzyny (pow. Nowy Sącz), II rata (ostatnia) 12.525 "				
		g) na zabudowanie potoku Wielopole (pow. Nowy Sącz) II rata (ostatnia) 10.167 "				
		h) na osuszenie gruntów w gminie Rogóżno (pow. Żyda- czów), II rata (ostatnia) . . 7.167 "				
		i) na regulacyę potoku Che- chło (pow. Chrzanów) . . . 15.200 "				
		k) na zabudowanie potoku Więckówki (pow. Brzesko) . . 6.000 "				
		l) na wykopanie rowu Krze- czowskiego (pow. Bochnia) . . 6.400 "				
		m) na osuszenie gruntów w gminie Wola radłowska . . . 3.700 "				
		n) na osuszenie gruntów w gminie Borowa (powiat Mie- lec) 4.500 "				
		o) na osuszenie gruntów w gminie Żukowice stare (pow. Tarnów) 1.600 "				
		p) na regulacyę potoku Szkło pod Łazami i Charytanami I rata (3-lecia) 6.389 "				
		r) na osuszenie gruntów w gmi- nie Włodzimierce, (pow. Ży- daczów I rata (z 2-lecia) . . 7.500 "				
		s) do dyspozycji Wydziału krajowego 40.000 "	196.111	—	156.996	153.125
	251	Na popieranie doświadczeń z kulturą tor- fowisk:				
		1. w Korzenicy (pow. Ja- rosław) 500 K				
		2. " Rzęśnie polskiej 500 "				
		3. " Grzędzie 500 "				
		4. " Derewni 500 "				
		5. " Byszowie 500 "				
		6. " Woli Baryłowej 100 "				
		7. " Wysocku (powiat Brody) 500 "				
		8. " gminie Peczenia (pow. Przemysłany). 1.880 "				
		Do przeniesienia . 4.980 K	1,455.689	—	1,198.288	1,275.579

Fundusz krajowy. Preliminarz na rok 1904.

Liczba		Poszczególnienie	Wniosek na rok 1904.		Wy- nikłość z roku 1902.	Kwota prelimi- nowana na rok 1903.
rubryki	pozycyi		zwy- czajne	nadzw- yczajne		
			K o r o n y			
IX.	251	Z przeniesienia . 4.980 K	1,455.689	—	1,198.288	1,275.579
		9. w perymetrze bagien Stojanowskich (na gruntach włościań- skich) 1.000 "				
		10. " perymetrze bagien Oleskich (na gruntach włościańskich) . . 1.000 "	6.980	—	8.200	8.700
	252	Na powiększenie funduszu pożyczkowego dla Spółek wodnych, III rata (z dzie- sięciolecia)	—	100.000	100.000	100.000
		Suma działu B. . . .	1,462.669	100.000	1,306.488	1,384.279
		" " A. . . .	287.530	—	252.312	270.152
		Suma rubryki IX.	1,750.199	100.000	1,558.800	1,654.431
			1,850.199			

Wyjaśnienia.

Na rok 1903 uchwalono w tej rubryce 1,654.431 K
 " " 1904 preliniuje się 1,850.199 "
 zatem preliniuje się *więcej* o 195.768 K

a mianowicie:

W poz. 234. preliniuje się *więcej*:

<i>pod lit. c)</i> na pobory 2 starszych inżynierów	11.280 K
" " <i>e)</i> " " 1 inżyniera I. klasy	4.320 "
" " <i>f)</i> " " 1 " II. "	3.400 "
razem	19.000 K

a to w myśl uchwały Wysokiego Sejmu z dnia 4. lipca 1902 o po-
 większeniu personalu kraj. biura melioracyjnego.

Natomiast preliniuje się *mniej*:

<i>pod literą l)</i> na dodatki pięcioletnie	312 K
" " <i>m)</i> na dodatki osobiste	800 "
" " <i>p)</i> na stypendya	6.680 "
wreszcie z tytułu zwrotu poborów 23 inżynierów zajętych przy pu- blicznych robotach melioracyjnych	13.740 "
razem mniej o	21.532 K

tak, iż preliniowany w poz. 234 wydatek okazuje się ogółem *mniejszy* o 2.532 K.

W poz. 235 preliniuje się wydatek *większy* o 3.750 K, na utrzymanie kraj. dozorców me-
 lioracyjnych, zatrudnionych w ciągu pięciu miesięcy zimowych przy pracach biu-
 rowych, gdyż w r. 1903 powiększył się ten personal o 23 ukończonych uczniów
 kursu drenarskiego.

W poz. 236, 237 i 238 preliniuje się wydatek jak na rok 1903,

W poz. 239 preliniuje się wydatek *większy* o 2.160 K z tytułu pensyi wdowiej po ś. p.
 starszym inżynierze Stanisławie Chrzęszczewskim i dodatku na wychowanie mało-
 letniego syna tegoż starszego inżyniera.

W poz. 240, 241 i 242 preliniuje się wydatek jak na rok 1903.

Fundusz krajowy. Preliminarz na rok 1904.

- W poz. 243 lit. a)* preliniuje się na rok 1904 na zdjęcia i projekty dla robót publicznych *więcej* o 10.000 K. (mianowicie 20.000 K), gdyż wedle zamknięcia rachunków wydatek ten wynosił już w r. 1902 — 15.856 K 59 g, a jak to w sprawozdaniu z dnia 27. grudnia 1902 l. 92.425 o budowlach wodnych i melioracyach (pag. 13) nadmieniono, w r. 1903 utworzył Wydział krajowy trzecią brygadę inżynierską dla projektów robót publicznych, ażeby zapewnić krajowi odpowiedni udział w państwowym funduszu melioracyjnym, którego dotacja roczna podwyższona została z półtora na cztery miliony koron. Wydatek ten zwraca się funduszowi krajowemu z właściwego funduszu budowy, skoro przedsiębiorstwo osobną ustawą krajową zostanie zapewnione — i z tego tytułu wstawia się równocześnie w rubr. VI. poz. 31 dochodów kwotę 46.716 K.
- W poz. 243 lit. b)* wstawia się wydatek *większy* o 4.000 K na zdjęcia i projekty dla melioracji prywatnych stosownie do wzrastającej liczby zgłoszeń, gdyż dotychczasowa dotacja 26.000 K już w r. 1902 została przekroczoną o kwotę 2.458 K 96 gr.
- W poz. 244* preliniuje się wydatek jak na rok 1903.
- W poz. 245.* Wedle odezwy c. k. Prezydium Namiestnictwa z dnia 22. lipca 1903 l. 8.878 preliniuje c. k. Ministerium handlu w reskrypcie z d. 17. czerwca 1903 l. 282 — na budowę kanału „Kraków — granica Śląska“ w dziewięcioleciu 1904—1912 sumę 30 milionów koron, która odpowiada nominalnej wartości wydać się mających obligacji państwowych (przy 5% stracie na kursie) 31,578.900 K.
- Przyjmując wysokość raty annuitetowej najwyżej na 5% (przy 4% odsetkach bowiem umarza się kapitał w 50 latach ratą annuitetową w wysokości 4.64%), która wynosiłaby ogółem 1,578.947 K 50 g preliniuje Wydział krajowy w myśl §. 1. ustawy z d. 11. czerwca 1901 Dz. p. p. Nr. 66 na rok 1904 kwotę 21.930 K na umorzenie $\frac{1}{8}$ części kapitału (3,508.766 $\frac{2}{8}$ K nominalnej wartości), jaki przy równym rozdziale na 9-letni okres budowy przypuszczalnie w Galicyi zostanie przebudowany.
- W poz. 246.* W myśl ustawy z dnia 18. września 1901 Dz. u. kraj. Nr. 103 uścić ma fundusz krajowy w 9-leciu 1904—1912 datek 40% na regulację rzek, stanowiących wspólną sieć wodną z kanałami spławnymi, w sumie 6,962.400 K.
- Ze względu na stan finansów kraju, jak niemniej na to, że wydatek ten nie powinien obciążać budżetu jednego roku, lecz winien być rozłożonym na dłuższy okres, któremu korzyść przyniesie, przedkłada Wydział krajowy w osobnem sprawozdaniu Wys. Sejmowi wniosek na zaciągnięcie pożyczki 7,000.000 K, nominalnej wartości na pokrycie tego datku w 4% obligacyach krajowych, mających się umorzyć w 50-letnim okresie. Półroczna rata annuitetowa przy 50-letnim okresie umorzenia wyniesie 162.419 K. Ponieważ jednak Wydział krajowy w r. 1904 zrealizuje tylko $\frac{1}{9}$ część tej pożyczki, zatem $\frac{8}{9}$ powyższej raty wpłynie do funduszu krajowego, tak iż stosownie do rzeczywistej potrzeby preliniuje Wydział krajowy na ten cel tylko kwotę 18.047 K.
- W poz. 247,* która odpowiada poz. 256 preliminarza na r. 1903 wstawił Wydział krajowy na regulację systematyczną rzek karpaccich dotację 462.568 K w dotychczasowej wysokości, przyczem nadmienia, że na lokalną regulację rzek niespławnych (poz. 257 prelim. z r. 1903) nie preliniuje żadnego wydatku, gdyż te rzeki w myśl ustawy z d. 18. września 1901 Dz. u. kraj. Nr. 103 mają być przy udziale państwowego funduszu kanałowego i kraju poczynawszy od r. 1904 przez Administrację państwa regulowane.
- W poz. 248 lit. a—n)* preliniuje się na popieranie publicznych robót melioracyjnych dalsze raty zasiłków krajowych w dotychczasowej wysokości (jak poz. 258 preliniowana w r. 1903).
- W poz. 248 lit. o)* preliniuje się I. ratę na zabudowanie debr w Zniesieniu w kwocie 28.000 K w myśl przedłożonego Wys. Sejmowi projektu ustawy (wyjaśnienie na stronie 42 i 43 sprawozdania z dnia 27 grudnia 1902 l. 92.425 o budowlach wodnych i melioracyach).
- W poz. 248 lit. p)* i *r)* wstawiono pierwsze raty 40% zasiłków krajowych na obwałowanie Wisły od Niepołomic do Raby i od Raby do Woli rogowskiej w myśl sankcyonowanych ustaw i rozporządzeń wykonawczych, wydanych do tych ustaw. Zasiłki państwowe na to obwałowanie wstawione już zostały do preliminarza na r. 1903.
- W poz. 248 lit. s).* Wydatek 21.000 K uzasadniony zostanie w sprawozdaniu powodziowem. Ogółem preliniuje się w poz. 248 na publiczne roboty melioracyjne *więcej* o 231.832 K niż na rok 1903, a to z powodu podwyższenia rocznej dotacji państwowego funduszu melioracyjnego.

Fundusz krajowy. Preliminarz na rok 1904.

W poz. 249 preliniuje się *więcej* o 2.500 K z tytułu 50% datku kraju na konserwację robót regulacyjnych na potoku Krzemienicy w myśl projektu ustawy, który Wydział krajowy Wys. Sejmowi przedkłada.

W poz. 250 (poz. 260 preliniowana w r. 1903). Preliminowany w tej pozycji *pod lit. a—h*) wydatek uzasadniono w sprawozdaniu o budowlach wodnych i melioracyach z dnia 27. grudnia 1902 l. 92.425 (pag. 47—51).

Pod lit. i—r) preliniuje się 33½% zasiłki na popieranie mniejszych melioracyi, które mają być wykonane przy udziale stron interesowanych i państwowej dotacyi dyspozycyjnej na drobne melioracye a konserwowane wyłącznie kosztem stron.

Pod lit. s) preliniuje Wydział krajowy dotację dyspozycyjną 40.000 K, o 20.000 K *wyższą* niż w r. 1903, a to z tego powodu, że dotychczas miał do dyspozycyi osobną dalszą dotację na regulację rzek niespławnych (w preliminarzu r. 1903 w kwocie 30.000 K) a w r. 1904 zająć może potrzeba wykonania nagłych robót ochronnych na górnych przestrzeniach rzek kanałowych, które nie są objęte ustawą z d. 18. września 1901 Dz. u. kraj. Nr. 103.

Ogółem preliniuje się w poz. 250 wydatek 196 111 K zatem w porównaniu z r. 1903 *większy* o 42.986 K.

W poz. 251 (poz. 261 preliniowana w r. 1903) preliniuje się na doświadczenia z kulturą torfowisk wydatek *mniejszy* o 1.720 K gdyż jakkolwiek wstawiono tu zasiłek na uprawę torfowiska w Peczeni (1.880 K), odpadły subwencye na pola wzorowe w Jaworznie, Starem siole, Ostrowczyku polnym, Przegnojowie, Chwatowie, Stojanowie i Teteweczach.

W poz. 252 (poz. 262 preliniowana w r. 1903) wstawiono dotację na powiększenie funduszu pożyczkowego dla Spółek wodnych (III. ratę) w dotychczasowej wysokości.

Liczba		Poszczególñienie	Wniosek na rok 1904.		Wy- nikłość z roku 1902.	Kwota prelimi- nowana na rok 1903.
rubryki	pozycyi		zwy- czajne	nadzw- yczajne		
				K o r o n y		
X.		R o l n i e t w o.				
		I. Krajowa komisya dla spraw rolniczych, pensye i emerytury urzédników fachawych.				
	253	Krajowa Komisya dla spraw rolniczych, komisye naukowe i konferencye nau- czycieli niższych szkół rolniczych (do dyspozycyi Wydziału krajowego)	6.000	—	1.825	6.000
	254	Urzédnicy fachowi dla spraw rolniczych: a) radca: płaca 6.400 K dodatek aktywalny 960 " i " pięcioletni 800 " b) adjunkt conceptowy: płaca 2.800 " dodatek aktywalny 600 "	11.560	—	10.760	11.293
	255	Strusiewiczowa Melania, wdowa po refe- rencie spraw rolniczych, pensya wdo- wia, rocznie 1.200 K dodatek do pensyi wdowiej 400 "	1.600	—	1.600	1.600
		II. Krajowe zakłady naukowe rolnicze, sty- pendya i zasiłki na naukę rolnictwa.				
	256	Szkoła gospodarstwa lasowego we Lwowie	50.147	3.410	48.215	54.702
	257	Stacya doświadczalna botaniczno-rolnicza we Lwowie	18.616	100	18.152	17.766
		Do przeniesienia	87.923	3.510	80.552	91.361

Fundusz krajowy. Preliminarz na rok 1904.

Liczba		Poszczególnienie	Wniosek na rok 1904.		Wy- nikłość z roku 1902.	Kwota prelimi- nowana na rok 1903.
rubryki	pozycyi		zwy- czajne	nadzw- yczajne		
			K o r o n y			
X.		Z przeniesienia .	87.923	3.510	80.552	91.361
	258	Akademia rolnicza w Dublanach . . .	192.934	15.445	192.053	206 572
	259	Szkoła niższa rolnicza w Dublanach . .	33.560	860	33.238	31.436
	260	Szkoła gorzelnicza	9.870	—	9.606	10.470
	261	Gorzelnia krajowa	12.160	1.200	11.186	16.160
	262	Folwark	41.452	5.680	58.792	44.769
	263	Stacya doświadczalna chemiczno-rolnicza w Dublanach	25.664	510	23.317	26.654
	264	Szkoła średnia rolnicza w Czernichowie .	140.898	8.790	129.588	158.420
	265	Folwark w Czernichowie	15.398	5.690	20.715	17.701
	266	Krajowa niższa szkoła rolnicza w Horo- dence	28.140	1.900	32.695	29.740
	267	Krajowa niższa szkoła rolnicza w Jagiel- nicy	33.740	3.200	30.791	33.900
	268	Krajowa niższa szkoła rolnicza w Kobier- nicach	35.452	580	39.905	35.959
	269	Krajowa niższa szkoła rolnicza w Bere- żnicy	36.700	1.700	36.100	39.190
	270	Krajowa niższa szkoła rolnicza w Sucho- dole	38.680	2.512	41.359	43.016
	271	Szkoły zimowe rolnicze:				
		a) w Niewiarowie	2.122	—	2.132	2.122
		b) w Wojsławiu	1.910	—	1.251	1.910
	272	Krajowa szkoła mleczarska w Rzeszowie .	14.800	677	—	8.034
	273	Na utrzymanie 4 nauczycieli wędrownych rolnictwa dla włościan	16.000	—	16.000	16.000
	274	Na środki demonstracyjne przy nauce wē- drownej rolnictwa	1.600	—	800	1.600
	275	Krajowa szkoła ogrodnicza w Tarnowie .	26.810	800	22.347	61.903
	276	Zakład sadowniczy w Zaleszczykach .	17.275	2.550	14.909	17.970
	277	Akademia weterynaryi we Lwowie:				
		a) subwencya c. k. Rządowi . 4.000 K				
		b) asekuracya budynku 82 "				
		c) 4 stypendya dla uczniów ku- cia koni 600 "	4.682	—	4.677	4.682
	278	Krajowy nauczyciel weterynaryi:				
		płaca 3.000 K				
		dodatek aktywalny 600 "				
		ryczałt na kosztą podróży . 1.000 "				
		2 dodatki pięcioletnie 800 "	5.400	—	5.000	5.022
	279	Na stypendya dla uczniów Akademii we- terynaryi we Lwowie	1.500	—	1 500	1.500
	280	Stypendya dla kandydatów, kształcących się na nauczycieli szkół średnich i niższych rolniczych	10.000	—	12.337	10.000
	281	Stypendya dla uczniów kraj. szkoły go- spodarstwa lasowego	5.000	—	4.857	5.000
		Do przeniesienia .	839.670	55.604	825.707	921.091

Fundusz krajowy. Preliminarz na rok 1904.

Liczba		Poszczególnienie	Wniosek na rok 1904.		Wy- nikłość z roku 1902.	Kwota prelimi- nowana na rok 1903.
rubryki	pozycyi		zwy- czajne	nadzw- yczajne		
				K o r o n y		
X.		Z przeniesienia .	839.670	55.604	825.707	921.091
	282	Stypendya dla uczniów i abiturjentów kraj. szkoły gospodarstwa lasowego we Lwowie, wysyłanych na praktykę	2.400	—	830	2.400
	283	Na wydawnictwo podręczników dla uczniów niższych szkół rolniczych .	2.000	—	2.000	2.000
	284	Na podróże naukowe nauczycieli szkół rolniczych	2.000	—	2.000	2.000
	285	Na remuneracye i zapomogi dla nauczycieli szkół rolniczych	2.000	—	1.600	1.600
	286	Zaliczki na płace dla nauczycieli szkół rolniczych	6.000	—	5.000	6.000
		III. Wydatki na ogólne cele rolnictwa.				
	287	Na rozmaite zasiłki, mające na celu podniesienie rolnictwa i przemysłu rolniczego, tudzież wiedzy rolniczej, do dyspozycyi Wydziału krajowego .	8.000	—	9.839	8.000
	288	Towarzystwu gospodarskiemu galic. we Lwowie	9.000	—	8.000	9.000
	289	Towarzystwu rolniczemu w Krakowie .	9.000	—	8.000	9.000
	290	Na subwencyonowanie konkursów i wystaw maszyn rolniczych, urządzanych przez krajowe Towarzystwa rolnicze	—	1.500	—	—
	291	Towarzystwu rolniczemu w Krakowie na utrzymanie biura rachunkowego dla rolników (LW. 91.141/02) <i>jednorazowo</i>	—	1.000	—	1.000
	292	Dla Kółek rolniczych:				
		a) na kosztą zakładania i lustracye tychże	12.000	—	12.000	12.000
		b) na utrzymanie lustratorów handlowych sklepików wiejskich	8.000	—	8.000	8.000
		c) na utrzymanie praktycznych kursów handlowych dla sklepikarzy Kółek rolniczych	4.000	—	4.000	4.000
		d) na ogólne cele rozwoju rolniczej i handlowej działalności Kółek rolniczych pod kierunkiem i kontrolą Zarządu .	8.000	—	8.000	8.000
	293	Na wydawnictwa czasopism:				
		a) Towarz. rolniczemu w Krakowie, na wydawnictwo „Tygodnika rolniczego“	1.000	—	1.000	1.000
		b) Na wydawnictwo „Rolnika“ i „Przeglądu mleczarskiego“	1.000	—	1.000	1.000
		c) Na wydawnictwo „Przewodnika Kółek rolniczych“	1.000	—	1.000	1.000
		d) Galicyjskiemu Towarzystwu leśnemu na wydawnictwo czasop. „Sylwan“ .	400	—	400	400
		e) Na wydawnictwo innych czasopism, ryczałt do dyspozycyi Wydziału kraj.	3.000	—	2.500	3.000
		Do przeniesienia .	918.470	58.104	900.876	1,000.491

Fundusz krajowy. Preliminarz na rok 1904.

Liczba		Poszczególnienie	Wniosek na rok 1904.		Wy- nikłość z roku 1902.	Kwota prelimi- nowana na rok 1903.
rubryki	pozycyi		zwy- czajne	nadzw- yczajne		
K o r o n y						
X.		Z przeniesienia .	918.470	58.104	900.876	1,000.491
	294	Na utrzymanie krajowego składu publicz- nego w Krakowie	33.176	—	36.739	34.598
	295	Na zalesienie wydłm piaszczystych, 9-ta rata z 10-lecia od r. 1896 (w myśl uchwały Wys. Sejmu z dnia 23. sty- cznia 1896)	5.000	—	5.000	5.000
	296	Na koszta komisij komasacyjnych . . .	—	10.000	—	4.000
		IV. Wydatki na poszczególne cele rolnictwa.				
		<i>A) Na podniesienie hodowli i gospodarstwa nabiałowego.</i>				
	297	Na podniesienie hodowli bydła w myśl uchwały Wys. Sejmu z 11. lipca 1902: a) czwarta i piąta półroczna rata z 10 le- cia od 1. lipca 1902 począwszy . . .	75.000	—	67.500	75.000
		b) na koszta komisji licencyjonujących po myśli §. 4. ust. z dnia 20. lipca 1892 (z uwzględnieniem subwencji rządowej w rubr. VII dochodów) . .	19.000	—	19.327	18.000
	298	Na utrzymanie instruktora hodowli by- dła w Towarzystwie gospodarczem lwowskiem płaca 3.000 K ryczałt na koszta podróży . 1.000 „	4.000	—	4.000	4.000
	299	Na utrzymanie instruktora hodowli bydła w Towarzystwie rolniczem krakow- skiem (pod warunkiem, ażeby miano- wanie instruktara zawisłem było od zatwierdzenia Wydziału krajowego) .	4.000	—	4.000	4.000
	300	Na częściowe pokrycie kosztów utrzy- mania weterynarza przy galic. Towa- rzystwie gospodarczem we Lwowie i Towarzystwie rolniczem w Krako- wie po 1200 K	2.400	—	2.400	2.400
	301	Na koszta komisyjne przy szczepieniu tuberkuliną	2.000	—	1.988	2.000
	302	Towarzystwu hodowców czerwonego by- dła (jednorazowo)	—	4.000	—	4.000
	303	Na subwencyjonowanie ogierów prywa- tnych, w celu podniesienia chowu koni włościańskich i roboczych go- spodarskich, do dyspozycji c. k. To- warzystw gospodarskich w porozu- mieniu z komitetem doradczym przy c. k. Namiestnictwie (II. rata z no- wego sześćciolecia od roku 1903) . .	10.000	—	10.000	10.000
	304	Na podniesienie chowu świń, obydwom Towarz. gospodarczym po 4.000 K, III. rata z nowego czterolecia od r. 1902	—	8.000	8.000	8.000
		Do przeniesienia .	1,073.046	80.104	1,059.830	1,171.489

Fundusz krajowy. Preliminarz na rok 1904.

Liczba		Poszczególnienie	Wniosek na rok 1904.		Wy- nikłość z roku 1902.	Kwota prelimi- nowana na rok 1903.
rubryki	pozycyi		zwy- czajne	nadzw- yczajne		
K o r o n y						
X.		Z przeniesienia .	1,073.046	80.104	1,059.830	1,171.489
305		Na podniesienie chowu świń w okolicach dotkniętych klęską pomoru trzody — obydwu Towarzystwom gospodarczym, II. rata z trzechlecia (LW. 76.777/1902)	—	12.000	—	12.000
306		Na podniesienie gospodarstwa nabiałowego w Galicyi:				
	a)	na założenie krajowej szkoły mleczarskiej w Staromieściu pod Rzeszowem II. i III. rata z pięciolecia (LW. 87.598/902)	—	12.000	15.000	6.000
	b)	krajowy instruktor mleczarstwa — płaca z ryczałtem na kosztą podróży	4.560	—	5.338	4.500
	c)	instruktor-adjunkt, płaca z ryczałtem na kosztą podróży	2 960	—	588	2.900
	d)	pomocnik instruktora mleczarstwa płaca 1.440 K na kosztą objazdów 800 „ (LW. 31.126/902)	2.240	—	960	1.440
	e)	stypendya dla serkarzy	2.000	—	6.000	2.000
307		Towarzystwu chowu drobiu we Lwowie	400	—	400	400
308		„ „ „ w Jarosławiu	400	—	400	400
309		Zakład „produkcyi narybku w Oparach, I. rata z pięciolecia (LW. 92.840/902)	—	1.200	1.200	1.200
310		Towarzystwo rybackie w Krakowie. .	800	—	800	800
		<i>B) Na podniesienie innych gałęzi gospodarstwa wiejskiego.</i>				
311		Towarzystwu dla podniesienia uprawy tytoniu III. (ostatnia) rata, 6.000 K i subwencya rządowa (jak rubr. VII. doch.) 2.000 „	8.000	—	8.000	8.000
312		Na popieranie celów zjednoczonego Towarzystwa dla ogrodnictwa i pszczelnictwa we Lwowie	1.300	—	1.300	1.300
313		Towarzystwo ogrodnicze w Krakowie (subwencya zwyczajna)	1.300	—	1.300	1.300
314		Towarzystwo ogrodnicze w Krakowie na zakupno gruntu — IV. rata z sześćciolecia od r. 1901 (w myśl uchwały sejmowej z 24. czerwca 1901) . . .	—	6.000	6.000	6.000
315		Subwencye na cele sadownictwa:				
	a)	na kursa sadownictwa w Kołomyi .	600	—	600	600
	b)	na utrzymanie szkółki drzew owocowych w Olesku	1.000	—	1.500	1.000
	c)	na utrzymanie szkółki drzew owocowych w Łańcucie	400	—	400	400
	d)	Wydziałowi powiatowemu w Limanowej na utrzymanie instruktora sadownictwa (LW. 56216/903)	1.500	—	—	1.000
		Do przeniesienia .	1,100.506	111.304	1,109.616	1,222.729

Fundusz krajowy. Preliminarz na rok 1904.

Liczba		Poszczególnienie	Wniosek na rok 1904.		Wy- nikłość z roku 1902.	Kwota prelimi- nowana na rok 1903.
rubryki	pozycyi		zwy- czajne	nadzw- yczajne		
K o r o n y						
X.	315	Z przeniesienia .	1,100.506	111.304	1,109.616	1,222.729
		e) na utrzymanie szkółki drzew owoco- wych w Dżurowie	600	—	—	600
		f) na utrzymanie szkółki drzew owoco- wych, Towarzystwa „Selski hospo- dar“ w Olesku	—	1.000	—	—
	316	Zasiłek dla zakładu sadowniczego pp. Niemczewskich w Okopach (II. rata z trzechlecia)	—	1.000	—	1.000
	317	Dołkowskiemu Henrykowi na produkcję ziemniaków nasiennych	—	2.000	2.000	—
	318	Na produkcję nasion traw w stacyi do- świadczalnej dla kultury torfów w do- brach Wysockich (pow. Jarosław) .	—	1.000	—	—
		V. Na organizacje spółek kredytowych wśród ludności rolniczej.				
	319	Na utworzenie funduszu pożyczkowego dla spółek oszczędności i pożyczek do wysokości 2,000.000 K, VI. rata z pięćdziesięciolecia od roku 1899 (w myśl uchwały sejmowej z dnia 16. września 1899)	40.000	—	40.000	40.000
	320	Na kosztą zakładania spółek oszczędno- ści i pożyczek, utrzymania biura pa- tronatu i kursa praktyczne dla funk- cyonaryuszy spółek:				
		a) utrzymanie biura 24.246 K				
		b) podróże lustracyjne i kursa praktyczne. 23.425 „				
		c) wydawnictwa 15.000 „				
		d) zasiłki dla nowych spółek oszczędności i pożyczek . 24.000 „	86.671	—	52.770	68.091
		VI. Na zapobieganie rolniczym klęskom ele- mentarnym i na łagodzenie ich skutków.				
	321	Na kosztą strzeżenia granic kraju w ra- zie wybuchu zarazy na bydło . . .	2.000	—	—	2.000
	322	Na subwencyonowanie tępienia myszy polnych i na dalsze doświadczenia .	—	—	8.000	8.000
	323	Na potrzeby ludności, dotkniętej klęskami elementarnymi w roku 1899 V. rata z sześćciolecia, na opłatę odsetek od pożyczek zaciągniętych przez Wy- działy powiatowe (w myśl uchwały sejmowej z dnia 30. grudnia 1899) .	—	4.152	10.564	8.006
		Do przeniesienia .	1,229.777	120.456	1,222.950	1,350.426

Fundusz krajowy. Preliminarz na rok 1904.

Liczba		Poszczególnienie	Wniosek na rok 1904.		Wy- nikłość z roku 1902.	Kwota prelimi- nowana na rok 1903.
rubryki	pozycyi		zwy- czajne	nadzw- yczajne		
K o r o n y						
X.		Z przeniesienia	1,229.777	120.456	1,222.950	1,350.426
	324	Na potrzeby ludności dotkniętej klęskami elementarnymi w r. 1900 w (myśl uchwały sejmowej z dnia 21. grudnia 1900) przez lat 6, od roku 1901 począwszy	—	4.126	5.015	5.198
	325	Na wspomózenie gospodarzy wiejskich, dotkniętych klęską elementarną w r. 1903 — <i>wedle osobnych sprawozdań, z uwagą, że oprócz tego 100.000 K preliniuje się w dodatkowem sprawozdaniu do budżetu na r. 1903. (I. rata amortyzacyjna pożyczki 300.000 K na kapitał 30.000 K a na 4% odsetki 12.000 K)</i>	—	42.000	104.000	—
		Suma rubryki X. .	1,229.777	166.582	1,331.965	1,355.624
			1,396.359			

Wyjaśnienia.

Na rok 1904 preliniuje się w tej rubryce	1,396.359 K
" " 1903 preliniowano	1,355.624 "
" " 1904 preliniuje się zatem <i>więcej</i> o	40.735 K
<i>Do poz. 254. Więcej o 267 K z powodu wstawienia w całorocznej wysokości dodatku pięcioletniego.</i>	
" " 256—270, 272, 275, 276, 294. Różnice uzasadnione w specjalnych preliminarzach tych zakładów.	
" " 271. <i>ad a) i b).</i> Preliminarze krajowych zimowych szkół rolniczych w Niewiarowie i Wojsławiu uchwalone do LW. 29.080/903 przedstawiają się, jak następuje:	

a) Krajowa zimowa szkoła rolnicza w Niewiarowie.

I. Płace nauczycieli.

1. Kierownik, zarazem naucz. wędrowny, płatny z rubr. X. poz. 273	— K	
2. Wynagrodzenie katechety	100 "	
3. " nauczyciela do nauk elementarnych	300 "	400 K

II. Koszta administracyjne.

4. Koszta dzierżawy ogrodu i sadu koło szkoły	200 K	
5. Zarząd a) koszta kancelaryjne	112 "	
b) stróż	360 "	
6. Opał i oświetlenie	240 "	
7. Utrzymanie budynków (asekuracya, kominiarz etc.)	200 "	1.112 "
Do przeniesienia		1.512 K

Fundusz krajowy. Preliminarz na rok 1904.

Z przeniesienia . 1.512 K

III. Potrzeby naukowe.

8. Przybory do nauki	40	K	
9. Środki naukowe: a) książki	40	"	
b) przedmioty demonstracyjne	60	"	
c) sad szkolny i ogród	20	"	
10. Próby demonstracyjne w okolicy z uprawą i nawożeniem	240	"	
11. Na zakładanie i ulepszenie gnojarni włościańskich . .	150	"	550 "

IV. Rozmaite nieprzewidziane 60 "

Suma wydatków 2.122 K

b) Krajowa zimowa szkoła rolnicza w Wojśławiu.

I. Płace nauczycieli.

1. Kierownik, zarazem nauczyciel wędrowny płatny z rubr. X. poz. 273	—	K	
2. Wynagrodzenie katechety	100	"	
3. " nauczyciela do nauk elementarnych	300	"	400 K

II. Koszta administracyjne.

4. Zarząd: a) koszta kancelaryjne	100	K	
b) stróż	360	"	
5. Opał i oświetlenie	240	"	
6. Utrzymanie budynków (asekuracya, kominiarz etc.) . .	200	"	900 "

III. Potrzeby naukowe.

7. Przybory do nauki	40	K	
8. Środki naukowe: a) książki	40	"	
b) przedmioty demonstracyjne	60	"	
c) sad szkolny	20	"	
9. Próby demonstracyjne w okolicy z nasieniem i nawozami sztucznymi	240	"	
10. Na urządzenie i ulepszenie gnojarni włościańskich . .	150	"	550 "

IV. Rozmaite nieprzewidziane 60 "

Suma wydatków 1.910 K

Do poz. 278. Więcej o 378 K z powodu wstawienia całorocznego dodatku pięcioletniego.
 " " 285. Więcej o 400 K ze względu na zwiększoną ilość zakładów i liczniejszy personal nauczycielski.
 " " 290. Pozycya nowa, uzasadniona przy LW. 81.804/902.
 " " 296. Więcej o 6.000 K, jako przypuszczalne koszta, przewidziane §§. 116—119 ustawy komasacyjnej.
 " " 297 ad b). Więcej o 1.000 K, gdyż z powodu energicznego wykonywania ustawy o licencyonowaniu i częstszych skutkiem tego komisij, kredyt dotychczasowy nie wystarczał.
 " " 306 ad a). Więcej o 6.000 K z powodu zapreliminowania dwóch rat, uzasadnionego w sprawozdaniu z czynności dotyczących podniesienia gospodarstwa nabiałowego.
 " " 306 ad b—c). Więcej o 120 K, jako zwiększonej różnicy w opłacie biletu kolejowego.
 " " 306 ad d). Więcej o 800 K na ryczałt na koszta podróży.
 " " 315 ad d). Więcej o 500 K w myśl uzasadnienia przy LW. 56.216/903).
 " " 315 ad f). Pozycya nowa, uzasadniona przy LW. 18.561/903.
 " " 317. i 318. Pozycye te uzasadnione przy LW. 61.855/903 i LW. 63.652/902.
 " " 320. Więcej o 18.580 K wedle preliminarza uchwalonego do LW. 76.965/903, jak następuje:

I. Utrzymanie biura.

1. Płace:			
a) Dyrektor, płaca	4.800	K	
dodatek aktywalny	840	"	
" osobisty	800	"	
" 5-cioletni od 1. lipca 1904	250	"	6.690 K

Do przeniesienia . 6.690 K

Fundusz krajowy. Preliminarz na rok 1904.

	Z przeniesienia	6.690 K	
b) korespondent, płaca	2.400 K		
dodatek aktywalny	600 „	3.000 „	
c) lustrator starszy, płaca	2.600 K		
dodatek aktywalny	400 „	3.000 „	
d) trzech lustratorów młodszych, płace po	2.400 K	7.200 „	
e) praktykant rachunkowy, płaca	1.200 K		
dodatek aktywalny	240 „	1.440 „	
f) magazynier		876 „	
g) pisarz		720 „	
h) rejestrant		720 „	
i) służący		600 „	
		24.246 K	
2. Podróże lustracyjne i inne:			
Lustracyj zwyczajnych 320 nadzwyczajnych 80 po 1½			
dnia z podróży = 600 dni. Zebrań organizacyjnych 70			
po 1½ dnia = 105. — Razem 705 dni à 25 K		17.625 „	
3. Sprzęty, przybory kancelaryjne etc.		1.000 „	
4. Portorya		800 „	43.671 K

II. Wydawnictwa biura Patronatu.

1. Rocznik i broszury	3.000 K	
2. Książki rachunkowe i formularze dla spółek	12.000 „	15.000 „

III. Praktyczne kursa naukowe (letni i zimowy)

IV. Zasiłki dla 60 nowych spółek po 400 K

Suma wydatków 86.671 K

Do poz. 322. W tym roku wyjątkowo nie się nie prelinuje, ze względu na zaoszczędzenia w tej pozycji z lat poprzednich.

„ „ 323. mniej o 3.854 K w miarę zmniejszenia się kapitałów pożyczek zaciągniętych przez Wydziały powiatowe. Odsetki tej pozycji prelinuje się wedle następującego obliczenia:

- za Wydział powiat. w Bochni z pierwotnej pożyczki 20.000 K spłacalnej w 6 ratach rocznych od 31. grudnia roku 1900 poczynawszy, po spłaceniu 4 rat po 3.333 K 33 g — 6% od reszty kapitału 6.666 K 67 g 400 K — g
- za Wydział powiatowy w Krakowie z pierwotnej pożyczki 40.000 K spłacalnej j. w. po spłaceniu 4 rat po 6.666 K 66 g — 5% od reszty kapitału 13.333 K i 34 g 666 „ 67 „
- za Wydział powiatowy w Chrzanowie, z pierwotnej pożyczki 13.000 K spłacalnej j. w. po spłaceniu 4 rat po 2.166 K 66 g — 4% od reszty kapitału 4 333 K 34 g 173 „ 33 „
- za Wydział powiatowy w Wadowicach z pierwotnej pożyczki 85 000 K spłacalnej w 8 ratach półrocznych od 1. stycznia roku 1902 poczynawszy, po spłaceniu 4 rat po 10.625 K — 5½% od reszty kapitału 42.500 K (reszta po zapłaceniu w r. 1903 — 529 K 38 g) 931 „ 55 „
- za Wydział powiatowy w Wieliczce z pierwotnej pożyczki 60.000 K spłacalnej w 12 ratach ½rocznych od roku 1900 poczynawszy po 5.000 K:

po spłaceniu 7 ej raty 6% za I. półrocze od reszty kapitału 25.000 K	750 K	
po spłaceniu 8 ej raty 6% za II. półrocze od reszty kapitału 20.000 K	600 „	1.350 „ — „

Do przeniesienia 3.521 K 55 g

Fundusz krajowy. Preliminarz na rok 1904.

	Z przeniesienia	3.521 K 55 g	
6. za Wydział powiat. w Sanoku, z pierwotnej pożyczki 10.000 K spłacalnej w 10 ratach $\frac{1}{2}$ rocznych od roku 1900 począwszy po 1.000 K:			
po spłaceniu 7-ej raty 6% za I. półrocze od reszty kapitału 3.000 K	90 K		
po spłaceniu 8-ej raty 6% za II. półrocze od reszty kapitału 2.000 K	60 "	150 "	— "
7. za Wydział powiatowy w Myślenicach z pierwotnej pożyczki 20.000 K spłacalnej j. w. po 2.000 K:			
po spłaceniu 7-mej raty, 6% za I. półrocze od reszty kapitału 6.000 K	180 K		
po spłaceniu 8-mej raty, 6% za II. półrocze od reszty kapitału 4.000 K	120 "	300 "	— "
8. za Wydział powiatowy w Limanowej z pierwotnej pożyczki 12.000 K, spłacalnej j. w. po 1.200 K:			
po spłaceniu 7-ej raty 6% za I. półrocze, od reszty kapitału 3.600 K	108 K		
po spłaceniu 8-mej raty 6% za II. półrocze, od reszty kapitału 2.400 K	72 "	180 "	— "
Razem		4.151 K 55 g	

Do po 324. mniej o 1.072 K w miarę zmniejszenia się dłużnych kapitałów. Odsetki w tej pozycji preliminarzu się wedle następującego obliczenia:

1. za Wydział powiatowy w Myślenicach z pierwotnej pożyczki 10.000 K spłacalnej w 12 ratach $\frac{1}{2}$ rocznych po 833 K 33 g:			
po spłaceniu 5-ej raty 5% za I. półrocze od 6.666 K 66 g	166 K 67 g		
po spłaceniu 6-tej raty 5% za II. półrocze od 5.833 K 33 g	145 "	83 "	312 K 50 g
2. za Wydział powiatowy w Krośnie, z pierwotnej pożyczki 19.400 K spłacalnej j. w. po 1.666 K 66 g:			
po spłaceniu 5-ej raty, 5% za I. półrocze od 12.733 K 36 g	318 K 33 g		
po spłaceniu 6-ej raty, 5% za II. półrocze od 11.066 K 70 g	276 "	66 "	594 " 99 "
3. za Wydział powiatowy w Zbarażu, z pierwotnej pożyczki 40.000 K spłacalnej j. w. po 3.333 K 33 g:			
po spłaceniu 5-ej raty 5% za I. półrocze od 26.666 K 66 g	666 K 66 g		
po spłaceniu 6-ej raty 5% za II. półrocze od 23.333 K 33 g	583 "	32 "	1.249 " 98 "
4. za Wydział powiat. w Brzesku z pierwotnej pożyczki 50.000 K spłacalnej j. w. po 4.166 K 66 g:			
po spłaceniu 5-ej raty 5% za I. półrocze od 37.500 K — g	937 K 50 g		
po spłaceniu 6-ej raty 5% za II. półrocze od 33.333 K 33 g	833 "	34 "	1.770 " 84 "
5. za Wydział powiatowy w Bochni, V. i VI. rata wedle planu umorzenia do LW. 246.52/902		198 "	— "
Razem		4.126 K 31 g	

Do poz. 325. Preliminarzu się na podstawie osobnego s rawozdania.

Fundusz krajowy. Preliminarz na rok 1904.

Liczba		Poszczególnienie	Wniosek na rok 1904.		Wy- nikłość z roku 1902.	Kwota prelimi- nowana na rok 1903.
rubryki	pozycyi		zwy- czajne	nadzw- yczajne		
K o r o n y						
XI.		Górnictwo.				
	326	Remuneracya referenta spraw górniczych przy Wydziale krajowym	3.328	—	3.328	3.328
	327	Na badania kraju w celu zestawienia użytecznych kopalin i popularnego opisu ich występowania	5.000	—	4.003	5.000
	327a)	Subwencya na wycieczki międzynarodo- wego kongresu geologicznego po Ga- licyi i polskie publikacye prac tegoż kongresu dotyczących Galicji	—	—	—	1.000
	328	Utrzymanie krajowej szkoły górniczej i wiertniczej w Borysławiu i budowa szkoły (II-a połowa)	18.788	16.700	17.861	33.283
	329	Na stacyę doświadczalną produktów nafto- wych	3.400	—	2.000	3.400
	330	Na nagrody konkursowe za prace z dzie- dziny technologii nafty i wosku zie- mnego	600	—	—	800
	331	Na zbieranie i ogłaszanie dat statystycz- nych o produkcyi i handlu nafty i wosku ziemnego	1.000	—	1.000	1.000
	332	Stypendya dla górników i uczniów pra- ktycznych szkół wiertniczych i Akade- mij górniczych	5.000	—	3.316	5.000
	333	Na potrzeby muzeum górnictwa nafty i wosku ziemnego w c. k. szkole po- litechnicznej we Lwowie	300	—	300	300
		Suma rubryki XI. .	37.416	16.700	31.808	53.111
			54.116			

Wyjaśnienia.

Na rok 1904 preliniuje się	54.116 K
" " 1903 prelininowano	53.111 "
zatem na rok 1904 preliniuje się <i>więcej</i> o	1.005 K

Do poz. 327 a) Nie preliniuje się jako wydatku uchwalonego jednorazowo na rok 1903.
 " " 328. Na podstawie osobnego preliminarza uchwalonego do LW. 63.180/903, który przedstawia się jak następuje:

A. Wydatki zwyczajne.

I. Płace nauczycieli.

1. Nauczyciel fachowy górnictwa: a) płaca	2.200 K	
b) dodatek aktywalny	480 "	
c) " osobisty	400 "	3.080 K
2. Nauczyciel fachowy wiertnictwa: a) płaca	2.200 K	
b) dodatek aktywalny	480 "	
c) " osobisty	400 "	3.080 "
3. Nauczyciel pomocniczy, względnie asyst.: a) płaca	1.400 K	
b) dodatek aktywalny	200 "	1.600 "

Do przeniesienia 7.760 K

Fundusz krajowy. Preliminarz na rok 1904.

	Z przeniesienia .	7.760 K	
4. Nauczyciel religii		100 "	
5. Wynagrodzenie za udzielanie nauki higieny, pierw- szej pomocy w nieszczęśliwych wypadkach i nad- zwyczajne wykłady		100 "	
6. Koszta wycieczek nauczycieli		500 "	8.460 K

II. Koszta administracyjne.

7. Ryczałt administracyjny dla kierownika szkoły . .	800 K	
8. Koszta kancelaryjne (inseraty, druki, portorya i stem- ple)	200 "	
9. Usługa szkoły	720 "	1.720 "

III. Utrzymanie szkoły.

10. Najem budynku szkolnego	1.333 "	
11. Utrzymanie budynku, mycie podłóg, czyszczenie ko- minów etc.	150 "	
12. Sprzęty szkolne	250 "	
13. Opał	500 "	
14. Oświetlenie	100 "	2.333 "

IV. Potrzeby naukowe.

15. Książki i czasopisma	200 K	
16. Przybory do nauki	200 "	
17. Modele i przyrządy demonst. dla kursu wiertni- czego	200 "	
18. Modele i przyrządy demonst. dla kursu górni- czego	200 "	800 "

V. Utrzymanie uczniów.

19. Czynsz za dom na internat	1.300 K	
20. Utrzymanie budynku i sprzętów	125 "	
21. Nowe sprzęty	250 "	
22. Stypendya uczniów	2.500 "	
23. Wycieczki uczniów	500 "	
24. Opał i oświetlenie internatu	500 "	5.175 "

VI. 25. Wydatki nieprzewidziane. 300 "

Suma wydatków zwyczajnych 18.788 K

B. Wydatki nadzwyczajne.

VII. 26. Zakupno dodatkowej parceli na budynek szkolny . . .	1.200 "	
27. Na budowę domu szkolnego, druga połowa z 31.000 K . . .	15.500 "	
<u>Razem</u>	<u>35.488 K</u>	

Subwencya c. k. Skarbu Państwa na utrzymanie szkoły, preliminowana jest w rubr. VIII. poz 65. dochodów.

Do poz. 330. Preliminuje się mniej o 200 K.

Fundusz krajowy. Preliminarz na rok 1904.

Liczba		Poszczególnienie	Wniosek na rok 1904.		Wy- nikłość z roku 1902.	Kwota prelimi- nowana na rok 1903.
rubryki	pozycyi		zwy- czajne	nadzw- yczajne		
			K o r o n y			
XII.		Wydatki na podniesienie rękodzielnictwa i przemysłu.				
		Sumaryczne zestawienie rubryki XII.				
		I. Szkoły przemysłowe uzupełniające .	71.576	2.400	60.332	72.273
		II. Szkoły zawodowe i warsztaty naukowe:				
		A) dla wyrobów z drzewa i łożyny .	56.246	35.930	99.561	78.541
		B) " " garncarskich . . .	18.268	400	15.175	19.608
		C) " " ze skóry . . .	11.568	—	10.106	10.748
		D) " " tkackich . . .	39.590	16.400	34.647	43.508
		E) " " powroźniczych . . .	600	—	—	600
		F) " " koronkarskich i haftu .	11 086	—	11.352	12.146
		G) " " kapelusznich . . .	—	1.800	—	3.600
		H) Subwencyonowane zakłady dla nauki robót kobiecych . . .	6.440	—	5.240	5.240
		I) C. k. Szkoły fachowe przemy- słowe, subwencyonowane ze skar- bu krajowego . . .	11.532	18.800	15.399	28.532
		III. Wydatki ogólne na cele szkolnictwa przemysłowego . . .	124.200	500	78.050	102.940
		IV. Wydatki komisji krajowej dla spraw przemysłowych . . .	18.360	—	15.256	14.930
		V. Zasiłki i pożyczki na cele przemysłowe .	22.000	100.000	139.774	22.000
		VI. Szkoły handlowe i zasiłki na popie- ranie wykształcenia handlowego . .	50.600	—	35.640	50.000
		Razem . . .	442.066	176.230	520.532	464.666
		Suma rubr. XII. wydatków fund. kraj.	618.296			
		Poszczególnienie.				
		I. Szkoły przemysłowe uzupełniające.				
334	W	Białej	1.830	—	1.626	1.830
335	"	Bochni	1.069	—	1.118	1.069
336	"	Brodach	947	—	730	908
337	"	Brzeżanach	1.035	—	1.094	1.009
338	"	Buczaczu	1.000	—	900	1.000
339	"	Chrzanowie	929	—	994	1.300
340	"	Drohobyczu	1.890	—	583	2.109
341	"	Gorlicach	1 046	—	1.034	1.048
342	"	Jarosławiu	1.210	—	740	1.210
343	"	Jaśle	1.085	—	340	1.060
344	"	Kałuszu	1.196	—	790	1.164
345	"	Kętach	800	—	—	—
346	"	Kołomyi I.	1.070	—	1.646	1.074
347	"	II.	1.172	—		1.098
348	"	Krakowie na Kleparzu	2.372	—	8.144	2.340
349	"	" w Ogrodzie angielskim	1.372	—		1.360
350	"	" na Smoleńsku	1.352	—		1.360
351	"	" " Kaźmierzu	1.372	—		1.360
352	"	" " Dajworze	1.470	—	1.246	1.460
353	"	Krośnie	1.316	—		1.271
		Do przeniesienia	25.533	—	20.985	25.030

Fundusz krajowy. Preliminarz na rok 1904.

Liczba		Poszczególnienie	Wniosek na rok 1904.		Wy- nikłość z roku 1902.	Kwota prelimi- nowana na rok 1903.
rubryki	pozycyi		zwy- czajne	nadzw- yczajne		
					K o r o n y	
XII.		Z przeniesienia	25.533	—	20.985	25.030
	354	We Lwowie im. św. Anny	1.954	—	12.934	1.925
	355	" " " " Antoniego	1.584	—		1.584
	356	" " " " Czackiego	1.603	—		1.603
	357	" " " " Elżbiety	954	—		947
	358	" " " " Konarskiego	1.329	—		1.329
	359	" " " " św. Marcina	1.584	—		1.584
	360	" " " " Mickiewicza	1.290	—		1.290
	361	" " " " Piramowicza	954	—		947
	362	" " " " Staszica	1.610	—		1.610
	363	" " " " Bernsteina (izraelicka)	1.000	—		900
	364	W Łańcucie	947	—	876	947
	365	" Myślenicach	839	—	570	846
	366	" Nowym Sączu	1.550	—	1.110	1.450
	367	" Nowym Targu	1.174	—	1.174	1.174
	368	" Podgórzu	977	—	957	957
	369	" Przemyślu I. w śródmieściu	1.137	—	2.332	1.137
	370	" " II. na przedmieściu lwowsk.	1.234	—		1.294
	371	" Rzeszowie	1.300	—	1.247	1.310
	372	" Samborze	1.467	—	1.316	1.467
	373	" Sanoku	1.151	—	876	1.151
	374	" Sądowej Wiszni	1.360	—	1.904	1.350
	375	" Stanisławowie	2.430	—	2.171	2.665
	376	" Starym Samborze	800	—	—	1.600
	377	" Starym Sączu	891	—	891	891
	378	" Stryju	1.110	—	770	1.110
	379	" Tarnopolu	842	—	900	870
	380	" Tarnowie	1.770	—	1.070	1.070
	381	" Tarnobrzegu	815	—	560	815
	382	" Trembowli	800	—	—	1.600
	383	" Turce	800	—	—	1.600
	384	" Wadowicach	968	—	968	968
	385	" Wieliczce	1.190	—	1.136	943
	386	" Złoczowie	1.145	—	1.035	1.025
	387	" Żółkwi	874	—	450	874
	388	" Żywcu	1.210	—	800	1.210
	389	Na uzupełnienie przyborów i na druki administracyjne dla szkół	1.200	—	1.000	1.000
	390	Na nagrody za najlepsze rysunki zawo- dowe uczniów II. klasy przemysłowej	1.200	—	800	1.200
	391	Na nowo założyć się mające szkoły w r. 1904	1.000	—	600	1.000
	392	Na wykonanie w kraju wzorów i modeli dla szkół	—	2.400	—	—
		Razem	71.576	2.400	60.332	72.273
		II. Szkoły zawodowe i warsztaty naukowe.				
		A) Dla wyrobów z drzewa i łożyny.				
	393	Szkoła koszykarska w Czerwonej Woli	2.400	—	2.400	2.400
	394	" " " " Rudkach :				
		a) na utrzymanie	1.002	—	1.424	962
		Do przeniesienia	3.402	—	3.824	3.362

Fundusz krajowy. Preliminarz na rok 1904.

Liczba		Poszczególnienie	Wniosek na rok 1904.		Wy- nikłość z roku 1902.	Kwota prelimi- nowana na rok 1903.
rubryki	pozycyi		zwy- czajne	nadzw- yczajne		
K o r o n y						
XII.	394	Z przeniesienia	3.402	—	3.824	3.362
		b) na budowę, zasiłek Wydziałowi po- wiatowemu	—	5.000	—	—
	395	Kraj. szkoła koszykarska w Dynowie	580	600	674	1.420
	396	" " " " Dźurowie	850	350	1.211	1.200
	397	" " " " Jurkowie	410	600	1.396	1.010
	398	" " " " Leżajsku	892	400	—	2.850
	399	" " " " Niżniowie	1.370	—	843	1.420
	400	" " " " Siedlcu	440	600	879	1.080
	401	" " " " Warzycach (dawniej w Skołyszynie)	1.660	600	1.675	2.330
	402	" szkoła koszykarska w Wielowsi	862	350	2.494	1.662
	403	" " " " Wojsławiu	860	—	447	860
	404	" " " " Zatorze	1.040	—	1.059	1.046
	405	Subwencya dla szkoły koszykarskiej w Al- bigowej	600	—	600	600
	406	Subwencya dla szkoły koszykarskiej w Bi- lince	800	—	800	800
	407	Subwencya dla szkoły koszykarskiej w Mil- czycach	600	—	—	—
	408	Subwencya dla szkoły koszykarskiej w Żu- rawninie	840	—	840	840
	409	Kraj. nauk. warsztat kołodziejski w Gry- bowie:				
		a) na utrzymanie	2.980	—	4.272	2.640
		b) na budowę I rata 4½% pożyczki komun. 45.000 K na 33 lat	—	1.350	—	—
	410	Kraj. nauk. warsztat kołodziejski w Grzy- małowie	3.180	—	2.614	5.180
	411	Kraj. szkoła kołodziejska i ciesielska w Ka- mionce strumiłowej	11.900	—	9.284	10.670
	412	Kraj. nauk. warsztat kołodziejski w Tłu- maczu	5.720	1.500	8.260	5.580
	413	Kraj. szkoła stolarska w Stanisławowie:				
		a) na utrzymanie	6.530	1.400	8.976	4.759
		b) na budowę szkoły	—	—	29.751	4.200
	414	Kraj. szkoła stolarska w Kalwaryi:				
		a) na utrzymanie	8.070	—	6.850	7.600
		b) reszta kosztów budowy	—	17.000	10.000	10.000
	415	Kraj. warsztat naukowy dla wyrobu za- bawek w Jaworowie:				
		a) na utrzymanie	2.660	2.000	2.812	2.372
		b) na budowę II. rata 4½% pożyczki komun. 56.000 K na 33 lat	—	1.680	—	2.560
	416	Kursa rysunkowe dla instruktorów ko- szykarskich	—	2.500	—	2.500
		Razem	56.246	35.930	99.561	78.541

Fundusz krajowy. Preliminarz na rok 1904.

Liczba		Poszczególnienie	Wniosek na rok 1904		Wy- nikłość z roku 1902.	Kwota prelimi- nowana na rok 1903.
rubryki	pozycyi		zwy- czajne	nadzw- yczajne		
K o r o n y						
XII.		<i>B) Dla wyrobów garncarskich.</i>				
417		Kraj. szkoła garncarska w Kołomyi	9.290	—	8.293	8.890
418		" kursa dla przemysłu ceramicznego w Podgórzu	8.178	400	6.082	9.918
419		Subwencya dla pracowni garncarskiej w Toustem	800	—	800	800
		Razem	18.268	400	15.175	19.608
		<i>C) Dla wyrobów ze skóry.</i>				
420		Kraj. nauk. warsztat szewski w Witkowie	4.542	—	4.142	3.962
421		" " " " w Starym Sączu	4.136	—	3.709	3.696
422		" szkoła szewska w Dobczycach	2.890	—	2.255	3.090
		Razem	11.568	—	10.106	10.748
		<i>D) Dla wyrobów tkackich.</i>				
423		Krajowa szkoła tkacka w Krośnie	10.104	—	9.204	9.824
424		" nauk. warsztat tkacki w Glinianach	2.946	—	3.154	3.472
425		" " " " " Gorlicach	740	—	461	740
426		" " " " " Korczyni	2.800	—	2.394	2.400
427		" " " " " Kosowie	3.360	—	3.281	4.800
428		" " " " " Łańcucie :	2.210	—	2.530	2.050
		a) na utrzymanie	—	5.000	—	5.000
		b) na budowę szkoły II. rata	—	—	—	—
429		Kraj. nauk. warsztat tkacki w Rychwałdzie	2.830	—	2.127	2.310
430		" " " " w Wilamowicach	1.540	—	653	1.540
431		Subwencya dla produkcyjnego warsztatu tkackiego w Budzanowie	880	—	800	1.280
432		Kraj. szkoła sukiennicza w Rakszawie :				
		a) na utrzymanie	12.180	1.400	10.043	10.092
		b) na budowę internatu :	—	10.000	—	—
		Razem	39.590	16.400	34.647	43.508
		<i>E) Dla wyrobów powroźniczych.</i>				
433		Subwencya dla pracowni powroźniczej w Stryju	600	—	—	600
		<i>F) Dla wyrobów koronkarskich i haftu.</i>				
434		Subwencya dla szkoły koronkarskiej w Kań- czudze	1.722	—	1.722	1.722
435		Kraj. szkoła koronkarska w Zakopanem	5.040	—	4.550	4.960
436		" " " " Bobowej	600	—	1.391	900
437		Subwencya dla szkoły koronkarskiej w Ja- worowie	1.200	—	800	800
438		Kraj. szkoła hafciarska w Makowie	1.924	—	2.289	3.164
439		Subwencya dla szkoły koronkarskiej u SS. Miłosierdzia w Przeworsku	600	—	600	600
		Razem	11.086	—	11.352	12.146

Fundusz krajowy. Preliminarz na rok 1904.

Liczba		Poszczególnienie	Wniosek na rok 1904.		Wy- nikłość z roku 1902.	Kwota prelimi- nowana na rok 1903.
rubryki	pozycyi		zwy- czajne	nadzw- yczajne		
K o r o n y						
XII.		G) Dla wyrobów kapelusznich.				
	440	Subwencya na budowę warsztatu kapelu- szniczego w Myślenicach, II. rata 4½% pożyczki komunalnej 60.000 K na 33 lat	—	1.800	—	3.600
		H) Subwencyonowane zakłady dla nauki robót kobiecych.				
	441	Szkoła rzemieślnicza dla kobiet w Kra- kowie	2.000	—	2.000	2.000
	442	Szkoła przemysłu artystycznego dla kobiet w Krakowie	600	—	—	—
	443	Szkoła robót utrzymywana przez Towar- zystwo „Pracy kobiet“ we Lwowie	1.400	—	1.400	1.400
	444	Szkoła specjalna robót kobiecych u PP. Benedyktynek w Przemyśle	840	—	840	840
	445	Towarzystwo „Pracy kobiet“ w Kołomyi Razem	6.440	—	5.240	5.240
		I) C. k. Szkoły fachowo-przemysłowe, sub- wencyonowane ze skarbu krajowego.				
	446	C. k. szkoła dla przemysłu drzewnego w Kołomyi	2.200	—	2.200	2.200
	447	C. k. szkoła dla przemysłu drzewnego w Zakopanem	3.400	—	3.400	3.400
	448	C. k. szkoła ślusarska w Świątnikach: a) na utrzymanie b) na zapomogi dla majstrów	3.108 800	— —	2.013 800	3.108 800
	449	C. k. szkoła kowalska w Sułkowicach: a) na utrzymanie b) na kurs majstrów c) reszta na budowę szkoły i wodociąg d) na budowę warsztatu spółkowego, I. rata od zaciągnąć się mającej po- życzki	1.024 1.000 —	— — 3.000	1.136 1.000 4.850	1.024 1.000 17.000
	450	C. k. szkoła mechaniczno-ślusarska w Tarno- polu, I. rata przyrzeczonych 45.000 K na budowę szkoły	—	15.000	—	—
		Razem	11.532	18.800	15.399	28.532
		III. Wydatki ogólne na cele szkolnictwa przemysłowego.				
	451	Krajowa ceramiczna stacya doświadczalna przy c. k. szkole politechnicznej we Lwowie	9.660	500	9.391	9.240
		Do przeniesienia	9.660	500	9.391	9.240

Fundusz krajowy. Preliminarz na rok 1904.

Liczba		Poszczególnienie	Wniosek na rok 1904.		Wy- nikłość z roku 1902.	Kwota prelimi- nowana na rok 1903.
rubryki	pozycyi		zwy- czajne	nadzw- yczajne		
			K o r o n y			
XII.		Z przeniesienia	9.660	500	9.391	9.240
452		Kraj. mechaniczna stacya doświadczalna przy c. k. szkole politechnicznej we Lwowie	3.140	—	3.500	3.600
453		Szkoła rzemieślnicza w Drohowyżu	24.000	—	8.000	8.000
454		Subwencya dla szkoły rzemieślniczej OO. Salezjanów w Oświęcimiu	4.000	—	—	—
455		Muzeum przemysłowe we Lwowie	6.000	—	6.000	6.000
456		Muzeum przemysłowe w Krakowie	6.000	—	6.000	6.000
457		Stypendya przemysłowe:				
		a) zasiłki dla kandydatów kształcących się na nauczycieli szkół przemysł. uzupełniających	3.600	—	2.250	3 600
		b) inne stypendya przemysłowe	30.000	—	28.025	28.000
458		Na nauczycieli wędrownych dla tkactwa, koszykarstwa i innych	6.000	—	2.800	6.000
459		Na kursa majsterskie	10.000	—	4.866	8.000
460		Na nowe warsztaty zawodowe powstać mające w r. 1904	10.000	—	2.738	10.000
461		Na druki dla szkół zawodowych	1.000	—	—	1.000
462		Zaliczki na płace funkcyonaryuszy w krajowych szkołach przemysłowych	4.000	—	2.065	4.000
462a)		Daniszewski Fr., zaliczka roczna na płacę spłacalna w 120 ratach	—	—	—	2.700
463		Czyrniańska Teofila, stały dar z łaski	800	—	800	800
464		Koszta inspekcji i nadzoru szkół przemysłowych	6.000	—	1.615	6.000
		Razem	124.200	500	78.250	102.940
		IV. Wydatki komisji krajowej dla spraw przemysłowych.				
465		Prenumerata czasopism i zakupno dzieł	400	—	400	400
466		Biuro komisji krajowej dla spraw przemysłowych:				
		a) koszta podróży, diety i inne wydatki	6.000	—	9.856	4.000
		b) sekretarz:				
		α) płaca	4.800	—	3.200	4.800
		β) dodatek aktywalny	840	—	1.200	840
		c) aplikant	1.400	—	—	1.050
		d) mundant	600	—	600	600
		e) referent techniczny:				
		α) płaca	3.600	—	—	2.700
		β) dodatek aktywalny	720	—	—	540
		Razem	18.360	—	15.256	14.930
		V. Zasiłki i pożyczki na cele przemysłowe.				
467		Zasiłki bezzwrotne na cele przemysłowe	20.000	—	25.926	20.000
468		Wydawnictwo „Przewodnika przemysłowego“	2.000	—	2.000	2.000
		Do przeniesienia	22.000	—	27.926	22.000

Fundusz krajowy. Preliminarz na rok 1904.

Liczba		Poszczególnienie	Wniosek na rok 1904.		Wy- nikłość z roku 1902.	Kwota prelimi- nowana na rok 1903.
rubryki	pozycyi		zwy- czajne	nadzw- yczajne		
K o r o n y						
XII.		Z przeniesienia	22.000	—	27.926	22.000
	469	Dotacya krajowa funduszu przemysłowego	—	100.000	100.000	—
	469a)	Na urządzenie wystawy specjalnej w roku 1902	—	—	11.848	—
		Razem	22.000	100.000	139.774	22.000
		VI. Szkoły handlowe i zasiłki na popie- ranie wykształcenia handlowego.				
	470	Szkoła handlowa w Krakowie	16.000	—	12.000	16.000
	471	Akademia handlowa we Lwowie	16.000	—	16.000	16.000
	472	Stypendya dla młodzieży handlowej	3.600	—	4.040	3.000
	473	Subwencya dla „Krajowego Związku prze- mysłowego we Lwowie“ za pośredni- ctwo w sprzedaży wyrobów krajowych	15.000	—	3.600	15.000
		Razem	50.600	—	35.640	50.000

Wyjaśnienia.

Na rok 1903 preliminowano	464.666 K
„ „ 1904 preliminarzuje się	618.296 „
zatem więcej o	153.630 K

głównie z powodu wstawienia I. raty 100.000 K na uzupełnienie funduszu prze-
mysłowego do 5,000.000 K, tudzież na całoroczne utrzymanie szkoły rzemiosł
w Drohowsku więcej o 16.000 K, na budowę szkoły mechanicznej w Tarnopolu
15.000 K — na budowę internatu w Rakszawie 10.000 K na budowę szkoły ko-
szykarskiej w Rudkach 5.000 K i na pokrycie reszty kosztów budowy szkoły sto-
larskiej w Kalwarii więcej o 7.000 K.
a w szczególności:

W dziale I. poz. 334—388. W wydatkach zwyczajnych *mniej* o 897 K z powodu podziału
kosztów utrzymania nowych szkół z roku 1903 w Starym Samborze, Trembowli
i Turce na kraj i państwo i zmniejszenia w ten sposób wydatku o 2.400 K, na-
stępnie zmniejszenia subwencji w dawnych szkołach w Chrzanowie o 371 K sku-
tkiem zwinienia 1 klasy kursu przygotowawczego, tudzież w Drohobyczu o 219 K
i Stanisławowie o 235 K skutkiem podwyższenia subwencji państwowej do wy-
sokości krajowej i innych drobnych obniżek (w Gorlicach, Kołomyi I., Myśleni-
cach, Przemyśle, Rzeszowie i Tarnopolu) łącznie o 119 K; ogółem z powodu zmniej-
szenia o 3.344 K, a natomiast wstawienia kredytu na nową szkołę w Kętach 800 K
i podwyższenia na dawne szkoły, z powodu otwarcia kursu handlowego w Tarno-
wie o 700 K tudzież na środki naukowe w Wieliczce o 247 K, w Złoczowie
o 120 K, we Lwowie (Bernsteina) o 100 K i w innych szkołach o drobne pod-
wyżki (w Brodach, Brzeżanach, Jasle, Kałuszu, Kołomyi II., Krakowie, Krośnie,
we Lwowie, Nowym Sączu, Podgórzu i Sądowej Wiszni) łącznie o 480 K a zatem
zwiększenia subwencji o 2.447 K czyli ogółem *mniej* o 897 K

W dziale I. poz. 389. W wydatkach zwyczajnych *więcej* o 200 K z powodu otwarcia 4 no-
wych szkół.

W dziale I. poz. 392. W wydatkach nadzwyczajnych *więcej* o 2.400 K z powodu wstawienia
jednorazowego kredytu na wykonanie w kraju niezbędnie potrzebnych dla szkół
wzorów i modeli, które dotychczas sprowadzano z obcych źródeł.

Fundusz krajowy. Preliminarz na rok 1904.

W dziale II. grupa A). W wydatkach zwyczajnych *mniej* o 6.595 K z powodu, że odpadła rata 4.200 K od pożyczki na budowę szkoły stolarskiej w Stanisławowie skutkiem nie zaciągnięcia tejże pożyczki; że na szkołę w Leżajsku wskutek przeprowadzonej organizacji i uwzględnienia subwencji czynników miejscowych *preliminuje się mniej* o 1.658 K; że skutkiem zwinienia szkoły w Skołyszynie i utworzenia w to miejsce szkoły w Warzycach *preliminuje się* jako na nową szkołę *mniej* o 670 K; że skutkiem podwyższenia dochodów ze sprzedaży wyrobów i zmniejszenia zwyczajnego wydatku na materiał *preliminuje się mniej* w Dynowie o 840 K, w Dźurowie o 350 K, w Jurkowie o 600 K, w Niżniowie o 50 K, w Siedlcu o 190 K, w Wielowsi o 350 K i w Zatorze o 6 K wreszcie, że rata 2.560 K na budowę szkoły w Jaworowie przenosi się z wydatków zwyczajnych do nadzwyczajnych — razem *preliminuje się mniej* o 11.474 K. — Natomiast *preliminuje się więcej* dla Ruddek z powodu dojazdu do Milczyc o 40 K, oraz wstawia się subwencję dla powstałej koszykarni w Milczycach w kwocie 600 K celem poparcia produkcji tamtejszych koszykarzy, następnie w Grybowie *więcej* o 340 K skutkiem wstawienia kredytu na konieczne naprawy w starym budynku, w Kamionce *więcej* o 1.230 K skutkiem mniejszych dochodów ze sprzedaży wyrobów, w Tłumaczu *mniej* o 140 K na pomocnika kołodziejskiego, w Stanisławowie *więcej* o 1.771 K z powodu rozszerzenia szkoły i przeniesienia do własnego budynku, w Kalwarii *więcej* o 470 K na dodatek pięcioletni dla kierownika i drobne podwyżki płac przodowników, tudzież w Jaworowie *więcej* o 288 K głównie skutkiem wstawienia kredytu na nauczyciela rysunków, zatem razem *preliminuje się więcej* o 4.879 K czyli ogółem *mniej* j. w. o 6.595 K jak dołączone szczegółowe preliminarze zakładów należących do tej grupy.

W dziale II. grupa A). W wydatkach nadzwyczajnych *więcej* o 20.230 K z powodu wstawienia zasiłku dla wydziału powiatowego na budowę szkoły koszykarskiej w Rudkach w kwocie 5 000 K, wstawienia I. raty półrocznej w kwocie 1.350 K na spłatę pożyczki 45.000 K zaciągnąć się mającej przez gminę na budowę szkoły kołodziejskiej w Grybowie, gdyż w dotychczasowym budynku nie tylko, że brak odpowiedniego pomieszczenia, lecz w ogóle budynek ten jest już do dalszego użytku niemożliwy; *więcej* o 7.000 K na pokrycie reszty kosztów budowy szkoły stolarskiej w Kalwarii, jak osobne sprawozdanie; wstawienia kredytów na narzędzia i warsztaty z powodu rozszerzenia i przeniesienia do własnego budynku dla szkoły w Stanisławowie 1.400 K i dla szkoły zabawkarskiej w Jaworowie 2.000 K, następnie wstawienia na zapasy materiału koszykarskiego dla Dynowa 600 K, dla Dźurowa 350 K, dla Jurkowa 600 K, dla Leżajska 100 K, dla Siedlca 150 K, dla Warzyc 600 K, dla Tłumacza 1 500 K, tudzież skutkiem przeniesienia z nadzwyczajnych III. raty na budowę szkoły w Jaworowie 1.680 K, a którą *preliminuje się* tylko w wysokości półrocznej raty, gdyż pożyczka zaciągniętą zostanie dopiero w II. półroczu 1903 i skutkiem tego będzie do dyspozycji jedna rata z preliminarza na r. 1903; czyli razem z powodu wstawienia *więcej* o 22.330 K a umniejszenia tylko o 100 K o które *mniej* wstawia się dla Wielowsi na materiał i o 2.000 K dla Grybowa, które odpadają jako kredyt jednorazowy na budowę szopy i lakierni, razem więc *zmniejszenia* o 2.100 K; *preliminuje się* w ogóle *więcej* j. w. o 20.230 K jak dołączone szczegółowe preliminarze zakładów należących do tej grupy.

W dziale II. grupa B). W wydatkach zwyczajnych *więcej* o 1.660 K z powodu wstawienia 400 K na dodatki pięcioletnie dla kierownika i nauczyciela w Kołomyi i o 1.260 K *więcej* dla Podgórze, wskutek wprowadzenia kredytu na laboranta, na kurs odlewania form gipsowych i na uzupełnienie wzorów i modeli — jak dołączone szczegółowe preliminarze.

W dziale II. grupa B). W wydatkach nadzwyczajnych *mniej* o 2.600 K z powodu, iż odpadł kredyt na budowę pieców w Podgórzu 3.000 K a natomiast wstawia się 400 K na zakupno inwentarza dla kursu odlewów gipsowych, jak dołączony szczegółowy preliminarz.

W dziale II. grupa C). W wydatkach zwyczajnych *więcej* o 1.320 z powodu wstawienia dla Witkowa *więcej* o 580 K i dla Starego Sącza o 440 K na polepszenie plac instruktorom a dla Dobczyc o 300 K skutkiem zmniejszenia dochodu z produkcji wyrobów, jak dołączone szczegółowe preliminarze.

W dziale II. grupa C). W wydatkach nadzwyczajnych *mniej* o 500 K z powodu, iż odpadł kredyt dla Dobczyc na zakupno maszyny do obrabiania dziurek.

Fundusz krajowy. Preliminarz na rok 1904.

- W dziale II. grupa D). W wydatkach zwyczajnych *więcej* o 3.682 K z powodu wstawienia większej dotacji dla Krosna o 280 K na przypadające dodatki pięcioletnie, tudzież na polepszenie plac instruktorom i przodownikom w Korczyni o 400 K w Kosowie 160 K w Łańcucie 160 K, a w Rychwałdzie ponadto skutkiem odmówienia przez powiat subwencji 400 K *więcej* o 520 K; w Rakszawie skutkiem wprowadzenia kredytu na nauczyciela teorii zawodowej, polepszenie plac personalowi i zwiększenia kredytu na utrzymanie w ruchu tkalni mechanicznej *więcej* o 3.088 K razem *więcej* o 4.608 K a natomiast *mniej* dla Glinian o 526 K skutkiem tego, że odpadła subwencja dla miejscowego towarzystwa tkackiego i dla Budzanowa o 400 K skutkiem wyjednania dla tego warsztatu subwencji z c. k. Skarbu państwa — razem zatem *mniej* o 926 K czyli ogółem *więcej* j. w. o 3.682 K jak dołączone szczegółowe preliminarze tych zakładów.
- W dziale II. grupa D). W wydatkach nadzwyczajnych *więcej* o 8.800 K z powodu, iż wchodzi kredyt 10.000 K na budowę internatu dla szkoły sukienniczej w Rakszawie i 400 K na sprawienie kadzi i walcówki a natomiast odpada kredyt jednorazowy 1.600 K na adaptację budynku szkoły tkackiej w Kosowie, jak dołączone szczegółowe preliminarze.
- W dziale II. grupa F). W wydatkach zwyczajnych *mniej* o 1.060 K z powodu zmniejszenia dotacji dla Bobowej o 300 K skutkiem podwyższenia dochodu ze sprzedaży wyrobów i dla Makowa o 1.240 K skutkiem skreślenia kredytu na nauczyciela rysunków; razem zmniejszenia o 1.540 K a natomiast zwiększenia dotacji dla Zakopanego o 80 K i dla Jaworowa o 400 K skutkiem znacznego wzrostu frekwencji — jak dołączone szczegółowe preliminarze.
- W dziale II. *poz. 440.* W wydatkach nadzwyczajnych *mniej* o 1.800 K z powodu, iż wstawia się tylko ratę półroczną, gdyż skutkiem zaciągnięcia pożyczki dopiero w II. półroczu 1903 zostanie do dyspozycji jedna rata z preliminarza na r. 1903.
- W dziale II. *poz. 442.* W wydatkach zwyczajnych *więcej* o 600 K celem poparcia szkoły przemysłu artystycznego dla kobiet w Krakowie, w załatwieniu przekazanej przez Wysoki Sejm petycji.
- W dziale II. *poz. 445.* W wydatkach zwyczajnych *więcej* o 600 K z powodu potrzeby utrzymania nauczyciela do nauki rysunków, który wobec znacznej frekwencji i przy umiejętnej działalności towarzystwa, okazał się niezbędnym.
- W dziale II. *poz. 449. c).* W wydatkach nadzwyczajnych *mniej* o 14.000 K z powodu, iż w miejsce 17.000 K, które wstawione były jako reszta na budowę szkoły, wstawia się 3.000 K na roboty dodatkowe i wodociągi.
- W dziale II. *poz. 449. d).* W wydatkach nadzwyczajnych *więcej* o 800 K z powodu wstawienia I. raty od 8.000 K na budowę warsztatu spółkowego, którego założenie przy pomocy maszyn udzielonych z c. k. Ministerstwa wpłynęło znacznie na zwiększenie i potaniecie produkcji i rozszerzenie zbytu tych wyrobów po całym kraju.
- W dziale II. *poz. 450.* W wydatkach nadzwyczajnych *więcej* o 15.000 K z powodu wstawienia I. raty z przyrzeczonych 45.000 K na budowę c. k. szkoły mechaniczno-słusarskiej w Tarnopolu, jak osobne sprawozdanie.
- W dziale III. *poz. 451.* W wydatkach zwyczajnych *więcej* o 420 K z powodu wstawienia dodatku na mieszkanie dla adjunkta i podwyższenia płacy stróżowi, jak szczegółowy preliminarz.
- W dziale III. *poz. 451.* W wydatkach nadzwyczajnych *więcej* o 500 K z powodu wstawienia kredytu na wymianę muffi i roboty konserwacyjne w budynku.
- W dziale III. *poz. 452.* W wydatkach zwyczajnych *mniej* o 460 K z powodu większych dochodów własnych stacji.
- W dziale III. *poz. 453.* W wydatkach zwyczajnych *więcej* o 16.000 K z powodu wstawienia kredytu już na całoroczne utrzymanie szkoły.
- W dziale III. *poz. 454.* W wydatkach zwyczajnych *więcej* o 4.000 K z powodu wstawienia subwencji dla OO. Salezjanów na utrzymanie szkoły rzemieślniczej w Oświęcimiu — w załatwieniu petycji odstąpionej przez Wysoki Sejm do załatwienia Wydziałowi krajowemu.
- W dziale III. *poz. 457. b).* W wydatkach zwyczajnych *więcej* o 2.000 K z powodu, iż dotychczasowy kredyt nie wystarcza na stypendya a używanie na ten cel w drodze virement kredytu na zasiłki staje się znowu zaporą w uwzględnianiu licznych podań samoistnych producentów.

Fundusz krajowy. Preliminarz na rok 1904.

W dziale III. *poz. 459.* Wydatki zwyczajne *większe* o 2.000 K z powodu, iż oprócz urządzania dotychczasowych kursów szewskich i krawieckich, z pozycyi tej będą jeszcze pokrywane koszta utrzymania kursu murarskiego, dla którego dotychczas wstawiało się osobny kredyt w dziale II. grupa G) i nadto w myśl uchwały Wysockiego Sejmu z dnia 6. lipca 1901 koszta urządzenia kursów dla tych rzemiosł, dla których dotąd nie ma w kraju szkół zawodowych ani warsztatów instrukcyjnych.

W dziale III. *poz. 462. a).* Wydatki nadzwyczajne *mniejsze* o 2 700 K z powodu, iż odpadł kredyt na zaliczkę na płacę dla Fr. Daniszewskiego nauczyciela rysunków w Krośnie.

W dziale IV. *poz. 466. a)* Wydatki zwyczajne *większe* o 2.000 K z powodu zwiększenia ilości członków krajowej Komisyi przemysłowej, częstszych wyjazdów dla zbadania przedsiębiorstw przemysłowych skutkiem licznie napływających podań o zasiłki i pożyczki z funduszu przemysłowego, tudzież na podstawie wynikłości z r. 1902.

W dziale IV. *poz. 466. c), e).* Wydatki zwyczajne *większe* o 1.430 K z powodu wstawienia kredytu dla aplikanta i referenta technicznego, na cały rok, podczas gdy w preliminarzu na r. 1903 wstawiony był kredyt tylko na czas od 1. kwietnia 1903 r

W dziale V. *poz. 469.* Wydatki nadzwyczajne *większe* o 100.000 K z powodu wstawienia I. raty na uzupełnienie funduszu przemysłowego do 5,000.000 K, jak osobne sprawozdanie.

W dziale VI. *poz. 472.* Wydatki zwyczajne *większe* o 600 K z powodu koniecznej potrzeby tak ze względu na znaczną ilość zgłaszających się kandydatów, jakoteż z powodu ogólnej potrzeby popierania wykształcenia handlowego.

Ogółem w wydatkach zwyczajnych zwwyżki wynoszą 56.742 K, zniżki zaś 9.012 K; wydatki zwyczajne *większe* więc o 47.730 K.

W wydatkach nadzwyczajnych zwwyżki wynoszą 127.500 K a zniżki 21.600 K; wydatki nadzwyczajne *większe* więc o 105.900 K — czyli ogółem wydatki rubr. XII. funduszu krajowego *większe* o 153.630 K.

Liczba		Poszczególnienie	Wniosek na rok 1904.		Wy- nikłość z roku 1902.	Kwota prelimi- nowana na rok 1903.
rubryki	pozycyi		zwy- czajne	nadzw- yczajne		
K o r o n y						
XIII.		Długi krajowe.				
	474	Umorzenie pożyczki 80.800 K zaciągniętej w galic. Kasie oszczędności na budowę kulparkowską:				
		a) L. i LI. rata kapitału 3.747 K 70 g				
		b) 5% odsetki . . . 1 587 „ 58 „	5.335	—	5.264	5.298
	475	Umorzenie pożyczki 20.000 K zaciągniętej przez Zgromadzenie SS. Miłosierdzia św. Wincentego á Paulo we Lwowie w galic. Kasie oszczędności:				
		a) XLVI. i XLVII. rata kapitału 659 K 62 g				
		b) 5% odsetki . . . 583 „ 66 „	1.243	—	1.231	1.237
	476	Umorzenie pożyczki 10.000 K zaciągniętej przez Zbór izraelski w Krakowie w tamtejszej Kasie oszczędności:				
		a) XXII. rata kapitału. 780 K 18 g				
		b) 5¼% odsetki z góry 11 „ 27 „				
		c) koszta stemplowe . 2 „ 50 „	794	—	789	794
		Do przeniesienia .	7.372	—	7.284	7.329

Fundusz krajowy. Preliminarz na rok 1904.

Liczba		Poszczególnienie	Wniosek na rok 1904.		Wy- nikłość z roku 1902.	Kwota prelimi- nowana na rok 1903.
rubryki	pozycyi		zwy- czajne	nadzw- yczajne		
K o r o n y						
XIII.		Z przeniesienia .	7.372	—	7.284	7.329
477		Funduszowi szpitala św. Łazarza w Kra- kowie, oddziałowi chorych i położnic, jakoteż funduszowi podrzutków kra- kowskich, zwrot reszty kapitałów 693.592 K 68 g użytych na budowę tegoż szpitala, mianowicie: a) XIV. rata kapitału . 19.361 K 74 g b) 4½% odsetki . . 19.794 „ 82 „	39.157	—	39.156	39.156
478		Funduszowi szkolnemu krajowemu, odsetki od efektów im. wartości 584.659 K 70 g, wydanych z majątku zarodo- wego Radzie szkolnej krajowej, na fundusz pożyczkowy dla gmin na budowę szkół	25.775	—	25.775	25.775
479		Umorzenie 4% pożyczki krajowej z r. 1893 im. wartości 58,850.000 K zaciągniętej na spłatę reszty długu indemnizacyj- nego: a) XXII. i XXIII. rata kapitału 577.100 K b) 4% odsetki 2,153.894 „ c) druki, inseraty, porta, prowizya banków za po- średnictwo w wypłacie kuponów i wylosowaniu obligacyj 4.650 „	2,735 644	—	2,810.521	2,736.274
480		Na spłatę niezgłoszonych obligacyj i ku- ponów byłych funduszków indemniza- cyjnych: <i>I. Obligacyj:</i> a) Galicyi wschodniej b) „ zachodniej c) W. Ks. Krakowskiego <i>II. Kuponów:</i> a) Galicyi wschodniej b) „ zachodniej c) W. Ks. Krakowskiego	3.000	—	2.100	6.000
480a)		Odsetki bierne od chwilowych pożyczek	—	—	36.865	—
481		Umorzenie pożyczki 160.000 K, zaciągniętej na hipotekę gmachu sejmowego, na budowę skrzydła tegoż gmachu dla biura melioracyjnego (⅓ część) XVI. i XVII. raty z rocznych 8.400 K: a) w kapitale (⅓ część) 760 K 22 g b) w 4% odsetkach (⅓ część) 1.919 „ 79 „				
		Do przeniesienia . 2.680 K 01 g	2,810.948	—	2,921.701	2,814.534

Fundusz krajowy. Preliminarz na rok 1904.

Liczba		Poszczególnienie	Wniosek na rok 1904.		Wy- nikłość z roku 1902.	Kwota prelimi- nowana na rok 1903.
rubryki	pozycyi		zwy- czajne	nadzw- yczajne		
K o r o n y						
XIII.	481	Z przeniesienia . 2.680 K 01 g	2,810.948	—	2,921.701	2,814.534
		c) $\frac{1}{8}\%$ na administra- cyę ($\frac{1}{3}$ część) . . . 119 " 99 "				
		d) stempel do kwitu ($\frac{1}{3}$ część) 10 " — "	2.810	—	2.810	2.810
	482	Umorzenie pożyczki 800.000 K zaciągniętej w Towarzystwie wzajemnych ubez- pieczeń w Krakowie na założenie skła- dów publicznych we Lwowie i w Kra- kowie:				
		a) XXXI. i XXXII. rata kapitału 34.784 K 84 g				
		b) $4\frac{1}{2}\%$ odsetki z góry 18.199 " 16 "	52.984	—	52.984	52.984
	483	Umorzenie pożyczki 200.000 K na odbu- dowanie domu dla c. k. żandarmerji we Lwowie, XV. i XVI. rata:				
		w kapitale 2.790 K 24 g				
		w 4% odsetkach . . . 7.256 " 24 "				
		$\frac{1}{8}\%$ na administracyę 453 " 52 "				
		stemple do kwitu . . 40 " — "	10.540	—	10.540	10.540
	484	Rozmaite wydatki b. funduszków indemni- zacyjnych	40	—	303	60
	484a)	Na spłatę dawniejszych długów krajowych	—	—	47.964	—
	485	Umorzenie zaciągnąć się mającej $4\frac{1}{2}\%$ pożyczki 400.000 K na kupno i urzą- dzenie Krystynopola, I. i II. rata annuitetowa	21.650	—	—	—
	486	Umorzenie zaciągnąć się mającej $4\frac{1}{2}\%$ pożyczki 820.000 K na lat 40 na bu- dowę dwu pawilonów i na rozmaite przekształcenia w Kulparkowie, I. rata (półroczna) annuitetowa	22.192	—	—	—
		Suma rubryki XIII.	2,921.164	—	3,036.302	2,880.928

Wyjaśnienia.

Na rok 1904 preliniuje się 2,921.164 K
W roku 1903 prelininowano 2,880.928 "
zatem na r. 1904 preliniuje się *mniej* o 40.236 K

Do poz. 474. Wedle planu umorzenia do LW. 23.201/1879, z uwzględnieniem zmiany pożyczki na hipoteczną (LW. 19.211/1889). Z końcem r. 1904 pozostanie dług w kapitale 30.800 K 28 g.

Fundusz krajowy. Preliminarz na rok 1904.

Do poz. 475. Wedle planu umorzenia do LW. 34.066/1881. Z końcem r. 1904 pozostanie dług w kapitale 11.505 K 74 g.

" " 476. Wedle planu umorzenia do LW. 25.755/1884 z uwzględnieniem obniżenia odsetek z $5\frac{1}{2}\%$ na $5\frac{1}{4}\%$ (LW. 55.696/1889). Z końcem 1904 pozostanie dług w kapitale 300 K 20 g.

" " 477. Wedle planu umorzenia do LW. 21.674/1890. Z końcem r. 1904 pozostanie dług w kapitale 420.523 K 02 g.

" " 478. Po myśli uchwały Wysokiego Sejmu z 22. września 1892 wedle obliczenia pomieszczonego przy odnośnej pozycji dochodów funduszu szkolnego krajowego.

" " 479. ad a) Na umorzenie pożyczki w sumie 58,850.000 K
zostaną wylosowane obligacye po koniec r. 1903 na łączną kwotę 4,859.800 "
pozostanie w kapitale 53,990 200 K
w r. 1904 przypada XXII. i XXIII. rata kapitału w kwocie . . . 577.100 "
pozostanie tedy z końcem roku 1904 dług w kapitale 53,413.100 K

" " 479. ad b) Na podstawie planu umorzenia.

" " 479. ad c). Preliminuje się przeciętną wynikłość z ostatnich trzech lat, po wyłączeniu mylnych wydatków a mianowicie:

w r. 1900	. . .	6.466 K
" " 1901	. . .	4.379 "
" " 1902	. . .	<u>3.101 "</u>

razem 13.946 K a przeciętnie 4.649 K, preliminarz się więc w zaokrągleniu 4.650 K.

" " 480. Wedle zamknięć rachunkowych za r. 1902 wynosiła zaległość w niespłaconych obligacjach: a) w Galicyi wschodniej 47.565 K
b) " " zachodniej 28.665 "
c) " W. Ks. Krakowskiem 2.625 "
Razem 78.855 K

Z uwagi, że wynikłość w roku 1902 wynosi z tego tytułu 2.100 K a w roku bieżącym we wszystkich trzech funduszach *nic nie wypłacono*, tudzież ze względu, że wskutek zaginięcia obligacyj znaczna ich część do wypłaty nie przypadnie, preliminarz się na wszystkie trzy fundusze tylko 3.000 K.

" " 481. Wedle planu umorzenia do LW. 58.901/1896. Z końcem r. 1904 pozostanie dług w kapitale 143.408 K 15 g z którego $\frac{1}{3}$ część przypada do umorzenia na fundusz krajowy, zaś $\frac{2}{3}$ na Bank krajowy.

" " 482. Wedle planu umorzenia do LW. 11.680/1889. Z końcem r. 1904 pozostanie dług w kapitale 395.630 K 72 g.

" " 483. Wedle planu umorzenia do LW. 71.122/1890. Z końcem r. 1904 pozostanie dług w kapitale 180.700 K 95 g.

" " 484. Wynikłości te wedle zamknięć rachunków wynosiły:

w r. 1900	. . .	129 K
" " 1901	. . .	26 "
" " 1902	. . .	<u>— "</u>

razem 155 K a przeciętnie 51 K, ze względu jednak, że w r. 1902 *nic nie wypłacono*, preliminarz się tylko 40 K.

" " 485. i 486. Preliminuje się na podstawie osobnego sprawozdania.

Fundusz krajowy. Preliminarz na rok 1904.

Wykaz długów objętych rubryką XIII. wydatków.

Pozycja	Pierwotna wysokość pożyczki		Kwota dłużna z początkiem roku budżetowego 1904		Rata kapitału		Odsetki		Inne		Razem	
	K	g	K	g	K	g	K	g	K	g	K	g
474	80.800	—	34.547	98	3.747	70	1.587	58	—	—	5.335	28
475	20.000	—	12.165	36	659	62	583	66	—	—	1 243	28
476	10.000	—	1.110	38	780	18	11	27	2	50	793	95
477	693.592	68	439.884	76	19.361	74	19.794	82	—	—	39.156	56
478	584.659	70	584.659	70	—	—	25.775	—	—	—	¹⁾ 25.775	—
479	58,850.000	—	53,990.200	—	577.100	—	2,153.894	—	4.650	—	2,735.644	—
481	160.000	—	145.688	81	760	22	1.919	79	129	99	²⁾ 2.810	—
482	800.000	—	430.415	56	34.784	84	18.199	16	—	—	52.984	—
483	200.000	—	183.491	19	2.790	24	7.256	24	493	52	10.540	—
Razem	61.399.052	38	55,822.163	74	639.984	54	2,229.021	52	5.276	01	2,874.282	07

Do tego nowe pożyczki zaciągnąć się mające w ciągu roku 1904

485	—	—	400.000	—	—	—	—	—	—	—	21.650	—
486	—	—	820.000	—	—	—	—	—	—	—	22.192	—
Ogółem											³⁾ 2,918.124	07

¹⁾ Preliminuje się tylko odsetki od papierów im. wartości 584.659 K 70 g.

²⁾ Fundusz krajowy spłaca $\frac{1}{3}$ tej pożyczki, resztę $\frac{2}{3}$ Bank krajowy.

³⁾ W sumie tej nie mieszczą się wydatki objęte poz. 480 i 484 rubr. XIII. w łącznej kwocie 3.040 K.

Fundusz krajowy. Preliminarz na rok 1904.

Liczba		Poszczególnienie	Wniosek na rok 1904.		Wy- nikłość z roku 1902.	Kwota prelimi- nowana na rok 1903.
rubryki	pozycyi		zwy- czajne	nadzw- yczajne		
			K o r o n y			
XIV.		Rozmaite.				
487		Do rozporządzalności Wydziału krajowego	60.000	—	60.000	60.000
488		Na fundację wieczystą imienia Jego ces. i Król. Mości Cesarza Franciszka Jó- zefa I.	24.000	—	24.000	24.000
489		Na misye katolickie, do rozporządzalności Wydziału krajowego	6.000	—	6.000	6.000
490		Na prace misyonarskie w polskiej kolonii robotniczej w Mariebo (Loland-Dania)	—	—	—	400
491		Na kościół polski we Wiedniu (VII i VIII rata z 20 rat półrocznych, płatnych w ciągu lat 10-ciu z ogólnej sumy 30.000 K w myśl uchwały Wysokiego Sejmu z dnia 4. maja 1900).	3.000	—	3.000	3.000
492		Funduszowi koszar krajowych, dotacya na pokrycie 4% odsetek od pożyczek 3,000.000 K zaciągniętych w c. k. Dy- rekcyi galic. Funduszu propinacyjnego, na dostarczenie c. k. Skarbowi woj- skowemu koszar krajowych	88.920	—	99.157	94.120
493		Na szkołę kadetów we Lwowie, (VII rata z przyznanych gminie miasta Lwowa przez lat 28 od r. 1898 począwszy, w myśl uchwały Wysokiego Sejmu z dnia 5. lutego 1898)	5.000	—	5.000	5.000
494		Na pokrycie 60% dodatku do podatku za- robkowego opłacać się mającego przez fundusz propinacyjny w myśl §. 100 ustawy z dnia 25. października 1896 Nr. 220 Dz. p. p. i uchwały Sej- mu z dnia 29. stycznia 1898 r.	82.104	—	82.104	82.104
495		Na bonifikację dla fundusów powiatio- wych za ubytek w dochodach opłaca- nych do końca roku 1897 z galicyj- skiego fund. propinacyjnego, w myśl uchwały Wysokiego Sejmu z dnia 29. stycznia 1898 r.	100.000	—	100.689	100.000
496		Na koszta urządzenia i utrzymania kursu dla pisarzy gmin wiejskich	8.000	—	16.918	8.000
497		Na cele Domu polskiego w Morawskiej Ostrawie	500	—	500	500
498		Towarzystwo tatrzańskie — stała sub- wencya	1.000	—	1.000	1.000
499		Krajowy Związek ochotniczych straży po- żarnych, <i>zasilek stały</i>	9.000	—	9.000	9.000
499a)		Na biura pośrednictwa pracy	—	—	—	5.000
500		Na odsetki od zaciągnąć się mającej po- życzki na koszta przeistoczenia zamku królewskiego na Wawelu w Krako- wie na rezydencję Jego Ces. i Król. Apost. Mości	—	16.000	—	—
Suma rubryki XIV. .			387.524	16.000	407.368	398.124
			403.524			

Fundusz krajowy. Preliminarz na rok 1904.

Wyjaśnienia.

Na rok 1904 preliniuje się	403.524 K
" " 1903 preliniowano	398.124 "
" " 1904 zatem <i>więcej</i> o	5.400 K

Do poz. 489. Wydatek odpada, jako jednorazowo na r. 1903 preliniowany.

" " 492. Wedle specjalnego preliminarza, dołączonego jako alegat do rubr XIV. wydatków (LW. 65.091/903.)

" " 499. a) Na r. 1904 wydatku nie preliniuje się, gdyż nieużyty kredyt w r. 1903 przeniesie się na ten cel na r. 1904.

" " 500. C. k. Ministerstwo skarbu w porozumieniu z c. i k. Ministerjum wojny zatwierdziło reskryptem z dnia 6. sierpnia 1903 l. 53.717 umowę główną i dodatkową w sprawie przeistoczenia zamku królewskiego na Wawelu w Krakowie na rezydencję J. Ces. i król. Apostolskiej Mości.

W myśl przyjętych powyższą uwagą zobowiązań, przypadną po koniec 1904 roku do wypłaty następujące wydatki:

1. wynagrodzenie za kupiony przez kraj grunt na Olszy . . . 192.000 K — g
2. raty zaliczek c. i k. wojsku na budowę koszar:
 - a) przypadająca 1. listopada 1903 . . . 300.000 K
 - b) " 1. maja 1904 . . . 300.000 "
 - c) " 1. sierpnia 1904 . . . 300.000 "
 - d) " 1. grudnia 1904 . . . 400.000 "
- razem 1.300.000 " — "
3. Zasiłek bezzwrotny gminie m. Krakowa 125.000 " — "
- w zamian za przyjęcie zobowiązania wykonania niektórych robót potrzebnych dla budowy nowych koszar wojskowych.
4. Wynagrodzenie za ustanowienie prawa służebności na parcelach 66/1, 21/1, 24 i 546 w Olszy, oraz za wywłaszczenie części gruntu i za zniszczenie planów, z powodu przyjętego zobowiązania wykonania kanału krytego i dołów chłonnych dla zbiorników kloacznych koszar zbudować się mających na placu budowlanym Nr. 3 na Olszy 10.700 " — "
- Kwota oznaczona w przybliżeniu koncesyjnem orzeczeniem c. k. Starostwa w Krakowie z dnia 5. lipca 1903 l. 17.539.
5. Wynagrodzenie za kupno realności pod. lk. 33/IV w Krakowie . . . 51.400 " — "
6. Należytości od kontraktu kupna realności pod poz. 5) . . . 1.028 " 26 "
7. Śp. inżynierowi Chrząszczewskiemu i jego rodzinie zwrot kosztów za pomoc techniczną przy sporządzeniu planów . . . 349 " 06 "
8. Znawcy sądowi za oszacowanie 132 " 39 "
9. Koszta komisyjne do chwili oddania tego wyjaśnienia do druku wynosiły w roku 1903 1.225 " 60 "
10. Drobne wydatki, jak oprawa projektu technicznego dołów chłonnych 1 " 12 "
- razem 1.681.836 K 43 g

Od tego potrącić należy . . . 800.000 " — "

ofiarowanych na ten cel przez Kasę oszczędn. m. Krakowa,
pozostaje zatem do wypłaty 881.836 K 43 g

Gdy jednak większa część tych zobowiązań ma być zrealizowaną, jak to z powyższego zestawienia wynika dopiero w II półroczu 1904, przeto Wydział krajowy wstawia kwotę 16.000 K

jako odpowiadającą w przybliżeniu 4% za pół roku od sumy potrzebnej do wypełnienia przyjętych przez kraj z tego tytułu świadczeń. Wszystkie potrzebne na ten cel wydatki pokrywać będzie Wydział krajowy na razie zaliczkowo z własnych funduszy, pod jego zarządem zostających, w myśl uchwały Wysokiego Sejmu z dnia 4. maja 1900.

CZĘŚĆ II.

DOCHODY.

Fundusz krajowy. Preliminarz na rok 1904.

Liczba		Poszczególnienie	Wniosek na rok 1904.		Wy- nikłość z roku 1902.	Kwota prelimi- nowana na rok 1903.
rubryki	pozycyi		zwy- czajne	nadzw- yczajne		
			K o r o n y			
I.		Zarząd.				
	1	Dochód z 3%-wych wkładek emerytalnych od płac urzędników krajowych . . .	28.000	—	31.690	25.000
	2	Zwroty zaliczek od urzędników krajowych z płac	30.000	—	28.429	34.225
	3	Dochód ze stacyi elektrycznej w gmachu sejmowym	5.000	—	6.842	5.000
	4	Sprzedaż książek i druków	7.000	—	8.823	6.000
	5	Różne przygodne	200	—	113	200
		Suma rubryki I. .	70.200	—	75.897	70.425

Wyjaśnienia.

Na rok 1904 preliniuje się	70.200 K
„ „ 1903 preliniowano	70.425 „
Zatem na rok 1904 preliniuje się <i>mniej</i> o	225 K

Do poz. 1. Wynikłości wedle zamknięcia rachunków wynosiły :

w r. 1900	26.591 K	
„ „ 1901	26.356 „	
„ „ 1902	<u>31.690 „</u>	84.637 K
przeciętnie	28.212 „	
preliniuje się w zaokrągleniu	28.000 „	

„ „ 2. Wynikłości wedle zamknięcia rachunków wynosiły :

w. r. 1900	31.469 K	
„ „ 1901	30.323 „	
„ „ 1902	<u>28.429 „</u>	90.221 K
przeciętnie	30.074 „	
preliniuje się w zaokrągleniu	30.000 „	

„ „ 4. Wynikłości wedle zamknięcia rachunków wynosiły :

w r. 1900	4.525 K	
„ „ 1901	7.804 „	
„ „ 1902	<u>8.823 „</u>	21.152 K
przeciętnie	7.050 „	
preliniuje się w zaokrągleniu	7.000 „	

Fundusz krajowy. Preliminarz na rok 1904.

Liczba		Poszczególnienie	Wniosek na rok 1904.		Wy- nikłość z roku 1902.	Kwota prelimi- nowana na rok 1903.
rubryki	pozycyi		zwy- czajne	nadzw- yczajne		
			K o r o n y			
II.		Sprawy zdrowotne.				
	6	Nadwyżka dochodów szpitala św. Łazarza w Krakowie: oddział chorych 17.855 K " syfilit. 10 118 " " obłąkanych — "	27.973	—	24.938	45.280
	7	Nadwyżka dochodów szpit. lwowskiego, oddziału chorych i położnic z klinik.	—	—	—	—
	8	Nadwyżka dochodów zakładu dla obłąka- nych w Kulparkowie	49.408	—	100.915	41.481
	9	Zwroty zaliczek od szpitali powszechnych z rachunków kwartalnych	58.000	—	59.704	55.000
	10	Zwroty gmin za dawniejsze koszta leczenia	50	—	57	150
	11	Zwroty od szpitali powszechnych za spra- wdzanie rachunków aptekarskich .	1.020	—	903	1.020
		Suma rubryki II. .	136.451	—	186.517	142.931

Wyjaśnienia.

Na rok 1904 preliminuje się w tej rubryce		136.451	K
" " 1903 prelininowano		142.931	"
" " 1904 preliminuje się zatem <i>mniej</i> o		6.480	"
<i>Do poz. 6, 7, 8. Na podstawie szczegółowych preliminarzy.</i>			
" " 9. Wynikłości wedle zamknięć rachunkowych wynosiły :			
w r. 1900		49.820	K
" 1901		69.495	"
" 1902		59.704	"
		179.019	K
przeciętnie		59.673	"
preliminuje się w zniżonem zaokrągleniu		58.000	"
" " 10. Wynikłości wynosiły wedle zamknięć rachunkowych :			
w r. 1900		16	K
" 1901		30	"
" 1902		125	"
		171	"
przeciętnie		57	"
preliminuje się w zaokrągleniu		50	"

Liczba		Poszczególnienie	Wniosek na rok 1904.		Wy- nikłość z roku 1902.	Kwota prelimi- nowana na rok 1903.
rubryki	pozycyi		zwy- czajne	nadzw- yczajne		
K o r o n y						
III.		Pomniki historyczne.				
	12	Taksy krajowego archiwum aktów grodz- kich i ziemskich we Lwowie i Kra- kowie.	450	—	528	450

Fundusz krajowy. Preliminarz na rok 1904.

Liczba		Poszczególnienie	Wniosek na rok 1904.		Wy- nikłość z roku 1902.	Kwota prelimi- nowana na rok 1903.
rubryki	pozycyi		zwy- czajne	nadzw- yczajne		
K o r o n y						
IV.		Bezpieczeństwo publiczne.				
	13	Nadwyżka od funduszu policyi krajowej.	3.537	—	4.463	3.503
	14	Kwaterunkowe Żandarmeryi	57.280	—	53.439	54.724
	15	Noclegowe Żandarmeryi	93.152	—	86.724	86.049
	16	Udział administracyi politycznej za kwar- terunek Żandarmeryi	24.630	—	24.057	23.844
	17	Dochód:				
		a) z gmachu lwowskiego dla c. k. Żan- darmeryi (dawnego) 25.872 K				
		b) z gmachu lwowskiego dla c. k. Żandarmeryi (dobudo- wanego skrzydła) 11.486 „				
		c) z realności dla c. k. Żandar- meryi w Czortkowie 1.400 „	38.758	—	38.758	38.758
	17a)	Dochód z czynszu za kantynę w gmachu dla c. k. Żandarmeryi we Lwowie .	—	—	416	—
	18	Zwroty wydatków szupasowych	13.500	—	12.770	14.000
		<u>Suma rubryki IV. .</u>	<u>230.857</u>	<u>—</u>	<u>220.627</u>	<u>220.878</u>

Wyjaśnienia.

	Na rok 1904 preliniuje się w tej rubryce	230.857 K
	" " 1903 preliniowano	220.878 "
	" " 1904 preliniuje się <i>więcej</i> o	9.979 K
Do poz. 13.	Preliminuje się na podstawie szczegółowego preliminarza.	
" " 14.	Kwaterunkowe zawiera w sobie wynagrodzenie z c. k. Skarbu Państwa za kwatery: 9 oficerów przy sztabie 11.128 K	
	2 majorów eksponowanych w Krakowie i Przemyślu 3.068 "	
	15 rotmistrzów 14.468 "	
	40 oficerów niższych stopni 23 360 "	
	3 wachmistrzów rachunkowych. 1.368 "	
	3 woźnych 1.368 "	
	na kaceraryę dla sztabu 2.520 "	
	razem jak wyżej	57.280 K
" " 15.	Noclegowe obliczone jest za 2.715 głów dziennie po 9-4 g za jednego żołnierza za cały rok.	
" " 16.	Udział administracyi politycznej mieści w sobie zwroty kwaterunkowego 2 ofi- cerów i za umieszczenie w koszarach posterunkowych 226 żandarmów przezna- czonych dla kontroli bydła.	
" " 18.	Wedle zamknięcia rachunków wynosiły dochody:	
	w r. 1900	14.983 K
	" " 1901.	13.913 "
	" " 1902.	12.770 "
	razem	41.666 K
	przeciętnie	13.889 "
	preliniuje się w zaokrągleniu	13.500 "

Fundusz krajowy. Preliminarz na rok 1904.

Liczba		Poszczególnienie	Wniosek na rok 1904		Wy- nikłość z roku 1902.	Kwota prelimi- nowana na rok 1903.
rubryki	pozycyi		zwy- czajne	nadzw- yczajne		
			K o r o n y			
V.		Komunikacje.				
19		Myta na drogach krajowych	486.300	—	490.587	464.000
20		Odsetki zwłoki i kary konwencyonalne	2.400	—	2.675	2.600
21		Grzywny za przestępstwa drogowe	360	—	412	320
22		Datki dobrowolne od stron prywatnych na budowę dróg krajowych	1.500	—	500	1.500
23		Czynsz za użycie rowu drogi krajowej Gorlice-Konieczna, na rurociąg na- ftowy	1.796	—	1.796	1.796
24		Zwroty kosztów wywłaszczenia gruntów pod budowę drogi krajowej Prze- worsk-Dynów	—	—	3.858	3.858
25		Subwencya z c. k. Skarbu państwa na budowę dróg	—	—	81.000	60.000
26		Od stron rozmaitych ze spraw drogowych	3.000	—	2.043	5.000
27		Zwroty od Towarzystw kolejowych a mia- nowicie : a) ryczałt za sprawowanie zarządu w za- stępstwie Towarzystw ko- lejowych 13.625 K b) zaliczkowo poniesionych kosztów komisyjnych per- sonału krajowego biura ko- lejowego w sprawach bu- dowy dotyczących 16.000 „ c) wydatków na roboty akor- dowe wykonywane w kra- jowym biurze kolejowym, za wynagrodzeniem od go- dziny, przez obcych fun- kcyonaryuszów w spra- wach budowy 6.250 „	—	35.875	38 796	38.770
28		Zwroty zaliczek z lat ubiegłych na płace urzędników oddziału techniczno-dro- gowego i krajowego biura kolejowego	7.700	—	8.459	6.700
29		Datki deklarowane przez Wydziały po- powiatowe na wykupno gruntów pod kolej transversalną (c. k. państwową): a) Buczacz, rata roczna 2.000 K — g b) Sanok, rata roczna . 1.592 „ — „ c) Stanisławów, rata r. 1.510 „ 82 „	5.103	—	7.268	5.103
Suma rubr. V.			508.159	35.875	637.394	589.647
			544.034			

Fundusz krajowy. Preliminarz na rok 1904.

Wyjaśnienia.

<i>Do poz. 19.</i> Dochody z myt wynosiły w roku 1900	472.194 K
" " 1901	496.219 "
" " 1902	490.586 "

					razem	1,458.999 K
przeciętnie	486.333 "
wstawiono więc w zaokrągleniu	486.300 K

<i>Do poz. 20.</i> Dochody wynosiły w roku 1900	2.282 K
" " 1901	2.529 "
" " 1902	2.675 "

					razem	7.486 K
przeciętnie	2.496 "
przyjmuje się więc w zaokrągleniu	2.400 K

<i>Do poz. 21.</i> Dochody wynosiły w roku 1900	360 K
" " 1901	331 "
" " 1902	412 "

					razem	1.103 K
przeciętnie	368 "
wstawiono w zaokrągleniu	360 K

Do poz. 24. Odpada, albowiem ostatnia rata wstawioną była do preliminarza budżetu na rok 1903.

Do poz. 25. Nie preliniuje się żadnego dochodu, gdyż c. k. Rząd spłacił przyrzeczone subwencye, a w chwili układania niniejszego preliminarza, nie otrzymano jeszcze przyrzeczeń na dalsze subwencye.

<i>Do poz. 26.</i> Dochody wynosiły w roku 1900	898 K
" " 1901	5.849 "
" " 1902	2.043 "

					razem	8.790 K
przeciętnie	2.930 "
preliniuje się w zaokrągleniu	3.000 K

Do poz. 27. Wstawiono *mniej* o 2.895 K stosownie do rzeczywistych zwrotów wydatków z rubr. VIII. poz. 226 a) β) i 230.

Zwrot zaś wstawiony pod lit. a) w kwocie 13.625 K obliczony jest jak LW. 84.981/1902, w stosunku do ilości kilometrów odnośnej linii kolejowej, licząc ryczałtowe wynagrodzenie za sprawowanie zarządu w zastępstwie Towarzystw kolejowych:

a) dla kolei będących w zarządzie c. k. Dyrekcji kolei państwowych we Lwowie po 25 K od 1 km, a to dla kolei Łupków-Cisna i Borki wielkie-Grzymałów;

β) dla kolei będących w zarządzie c. k. Dyrekcji kolei państwowych w Krakowie i Stanisławowie po 50 K od 1 km, a to: dla kolei Trzebinia-Skawce; Chabówka-Zakopane; Delatyn-Kołomyja-Stefanówka i Piła-Jaworzno.

Różnica w obliczeniu jest z tego powodu, że przy sprawdzaniu rachunków eksploatacyjnych tych kolei, które są w zarządzie c. k. Dyrekcji kolei państwowych we Lwowie są znacznie mniejsze koszta komisyjne z powodu, że sprawdzanie to nie powoduje wypłaty dyet i kosztów podróży odnośnym funkcyonaryuszom.

<i>Do poz. 28.</i> Dochody wynosiły w roku 1900	6.496 K 76 g
" " 1901	8.277 " 10 "
" " 1902	8.458 " 65 "

					razem	23.232 K 51 g
przeciętnie	7.744 " — "
wstawiono więc w zaokrągleniu	7.700 K — g

Do poz. 29. Preliminuje się jak na rok 1903 stosownie do przypadających rat.

Fundusz krajowy. Preliminarz na rok 1904.

Liczba		Poszczególnienie	Wniosek na rok 1904.		Wy- nikłość z roku 1902.	Kwota prelimi- nowana na rok 1903.
rubryki	pozycyi		zwy- czajne	nadzw- yczajne		
				K o r o n y		
VI.		Budowy wodne i melioracye.				
	30	Zwroty zaliczek na płace	1.700	—	1.787	1.400
	31	Zwroty kosztów zdjęć i projektów melio- racyjnych	46.416	—	14.392	4.413
	32	Subwencya z c. k. Skarbu państwa dla biura melioracyjnego	16.000	—	16.000	16.000
	33	Subwencya z c. k. Skarbu państwa dla dozorców melioracyjnych	4.000	—	4.000	4.000
	34	Subwencya z c. k. Skarbu państwa na utrzymanie technika dla kultury i eks- ploatacyi torfowisk	2.000	—	2.000	2.000
		Suma rubryki VI. .	70.116	—	38.179	27 813

Wyjaśnienia.

Na rok 1904 preliniuje się 70.116 K
 " " 1903 prelininowano 27.813 "

Zatem na r. 1904 preliniuje się *więcej* o 42.303 K

Do poz. 30. Wynikłości wynosiły wedle zamknięcia rachunków:

w r. 1900 1.085 K
 " " 1901 2.230 "
 " " 1902 1.787 " 5.102 K
 przeciętnie 1.700 "
 które się preliniuje.

" " 31. Preliminuje się w myśl uchwały Wysokiego Sejmu z dnia 16. lutego 1894.
 zwroty zaliczek wypłacanych z rubr. IX. fund. kraj. w latach dawniejszych:

1. od funduszu regulacyi Uszwicy (od r. 1886—1902) . . . 39.996 K 46 g

2. " " " Drwinki:

(od r. 1888—1892) . . . 5.133 K 76 g

(" " 1900—1902) . . . 1.286 " 18 " 6.419 " 94 "

razem 46.416 K 40 g

Pierwszą ratę datków krajowych dla powyższych funduszy wstawiono równo-
 cześnie do preliminarza Rubr. IX. wydatków funduszu krajowego na r. 1904.

Liczba		Poszczególnienie	Wniosek na rok 1904.		Wy- nikłość z roku 1902.	Kwota prelimi- nowana na rok 1903.
rubryki	pozycyi		zwy- czajne	nadzw- yczajne		
				K o r o n y		
VII.		Rolnictwo.				
	35	Zwroty zaliczek od nauczycieli szkół rol- niczych	4.000	—	4.164	4.000
	36	Dochody ze szkoły gospodarstwa laso- wego we Lwowie	14.780	—	14.478	14.780
	37	Akademia rolnicza w Dublanach	99.134	—	83.329	98.953
		Do przeniesienia .	117.914	—	101.971	117.733

Fundusz krajowy. Preliminarz na rok 1904.

Liczba		Poszczególne	Wniosek na rok 1904.		Wy- nikłość z roku 1902.	Kwota prelimi- nowana na rok 1903.
rubryki	pozycyi		zwy- czajne	nadzw- yczajne		
				K o r o n y		
VII.		Z przeniesienia .	117.914	—	101.971	117.733
	38	Szkoła niższa rolnicza w Dublanach . .	7.540	—	6.984	7.396
	39	Folwark w Dublanach	42.624	—	37.832	41.622
	40	Szkoła gorzelnicza w Dublanach . . .	5.300	—	4.900	5.300
	41	Gorzelnia krajowa w Dublanach . . .	9.700	—	8.137	9.700
	42	Stacya doświadczalna chemiczno-rolnicza w Dublanach	4.100	—	3.861	3.500
	43	Szkoła średnia rolnicza w Czernichowie .	61.500	—	52.232	61.350
	44	Folwark w Czernichowie	12.940	—	11.448	12.940
	45	Szkoła niższa rolnicza w Horodence . .	7.400	—	7.748	7.400
	46	" " " " Jagielnicy . .	13.660	—	16.552	13.110
	47	" " " " Kobiernicach .	14.880	—	19.412	15.030
	48	" " " " Bereźnicy . .	13.560	—	18.662	13.060
	49	" " " " Suchodole . .	13.580	—	18.879	13 658
	50	Szkoła ogrodnicza w Tarnowie	9.360	—	9.957	9.360
	51	Zakład ogrodniczy w Zaleszczykach . .	8.200	—	5.801	6.000
	52	Stacya doświadczalna botaniczno rolnicza we Lwowie	4.500	—	2.804	4.000
	53	Krajowa szkoła mleczarska w Rzeszowie	6.000	—	—	—
	54	Dochody kraj. składu publicznego w Kra- kowie	33.850	—	28.994	36.550
	55	Od Rady pow. w Zaleszczykach, na ko- szta założenia tamtejszej szkoły sa- downiczej przez lat 5 (5-ta rata) .	—	1.000	1.000	1.000
	56	Od gminy miasta Zaleszczyki jak wyżej	—	200	—	200
	57	Subwencya z c. k. Skarbu państwa — na założenie zakładu sadowniczego w Za- leszczykach, 4-ta rata z przyrzecz- nych 40.000 K	—	7.000	7.000	7.000
	58	Subwencya z c. k. Skarbu państwa na utrzymanie 4 nauczycieli wędrownych rolnictwa dla włościan	8.000	—	8.000	8 000
	59	Subwencya z c. k. Skarbu państwa na utrzymanie instruktora mleczarstwa.	2.000	—	2.000	2.000
	60	Subwencya na utrzymanie pomocnika in- struktora mleczarstwa	1.200	—	1.200	1.200
	61	Subwencya na koszt licencyonowania bu- hajów	8.000	—	8.000	8.000
	62	Subwencya na 2 instruktorów hodowli bydła	4.000	—	8.000	4.000
	63	Subwencya z c. k. Skarbu państwa — na podniesienie uprawy tytoniu . . .	2.000	—	2.000	2.000
	64	Subwencya na utrzymanie nauczyciela wę- drownego weterynaryi	2.000	—	2.000	2.000
	64a)	Subwencya na kurs rolniczy dla nauczy- cieli szkół ludowych	—	—	1.000	—
		Do przeniesienia .	413.808	8.200	396.374	413.111

Fundusz krajowy. Preliminarz na rok 1904.

Liczba		Poszczególnienie	Wniosek na rok 1904.		Wy- nikłość z roku 1902.	Kwota prelimi- nowana na rok 1903.
rubryki	pozycyi		zwy- czajne	nadzw- yczajne		
K o r o n y						
VII.		Z przeniesienia .	413.808	8.200	396.374	413.111
	65	Dochody Biura patronatu dla Spółek oszczędności i pożyczek:				
		a) Zwroty za druki i książki	13.000	—	—	11.000
		b) Subwencya rządowa na cele Spółek oszczędności i pożyczek	—	10.000	—	10.000
		c) zwrot od fund. pożyczek. za prowadzenie zbior. rach. (płaca prakt. rach.)	1.440	—	—	—
		Suma rubryki VII..	428.248	18.200	396.374	434.111
			446.448			

Wyjaśnienia.

Na rok 1904 prelinuje w tej rubryce 446.448 K
 „ „ 1903 prelinowano 434.111 „
 „ „ 1904 prelinuje się zatem *więcej* o 12.337 K

Do poz. 36—54. Uzasadnienia w specjalnych preliminarzach tych zakładów.

Do poz. 65. Wedle szczegółowego preliminarza do LW. 76.965/903.

Liczba		Poszczególnienie	Wniosek na rok 1904.		Wy- nikłość z roku 1902.	Kwota prelimi- nowana na rok 1903.
rubryki	pozycyi		zwy- czajne	nadzw- yczajne		
K o r o n y						
VIII.		Górnictwo.				
	66	Subwencya ze Skarbu Państwa na utrzy- manie krajowej szkoły górniczej i wiertniczej w Boryslawiu. . . .	9.000	—	9.000	9.000
IX.		Przemysł i rękodzieła.				
	67	Zwroty zaliczek od nauczycieli szkół i za- kładów przemysłowych	2.800	—	—	2.800
	68	Konwent PP. Benedyktynek w Przemysłu, zwrot bezprocentowej pożyczki udzie- lonej w sumie 10.000 K na budowę szkoły robót kobiecych, VIII. rata .	—	600	600	600
	69	Śniatyn, Wydział powiatowy, zwrot po- życzki 6.000 K udzielonej na zakupno realności dla szkoły koszykarskiej w Dzurowie, VII. rata	—	400	—	400
		Do przeniesienia .	2.800	1.000	600	3.800

Fundusz krajowy. Preliminarz na rok 1904.

Liczba		Poszczególnienie	Wniosek na rok 1904.		Wy- nikłość z roku 1902.	Kwota prelimi- nowana na rok 1903.
rubryki	pozycyi		zwy- czajne	nadzw- yczajne		
			K o r o n y			
IX.		Z przeniesienia .	2.800	1.000	600	3.800
	70	Kańczuga, szkoła koronkarska, zwrot po- życzki 600 K na zakupno materyału i wypłatę robocizny, spłacalnej w 5 ratach rocznych po 120 K, od r. 1902 począwszy	—	120	—	120
	71	Stary Sącz, warsztat szewski, zwrot po- życzki 800 K na zasilenie kapitału obrotowego (III. i IV. rata)	—	160	25	160
	71a)	Surówka August, stolarz we Lwowie, zwrot pożyczki 500 K udzielonej na rozwi- nięcie pracowni artystyczno-stolar- skiej (III. i IV. rata)	—	—	—	100
	72	Rudki, szkoła koszykarska, zwrot zaliczki 1.200 K udzielonej na przeprowadze- nie kultury łożiny, w 3 równych, po sobie następujących ratach po 400 K (I. rata)	—	400	—	—
	73	Świątniki, szkoła ślusarska, zwrot zaliczki 2.000 K, udzielonej na utworzenie funduszu obrotowego dla prowadzenia dalszej produkcyi wyrobów ślusar- skich w 5 ratach rocznych po 400 K (I. rata)	—	400	—	—
		Suma rubr. IX. .	2 800	2.080	625	4.180
			4.880			

Wyjaśnienia.

Na rok 1904 prelinuje się	4.880 K
" " 1903 prelinowano	4.180 "
" " 1904 prelinuje się zatem <i>więcej</i> o	700 K

Do poz. 71a) Dochód odpada z powodu odpisania przez Wydział krajowy dwóch ostatnich rat, gdyż dłużnik wyjechał do Ameryki jak L.W. 48.725/903.

" " 72. Pożyczka udzieloną została w r. 1903 z rubr. XII. poz. 398 wyd. fund. kraj. i ma być zwróconą z dochodów, jakie szkoła uzyska z używania łożiny na rachunek własny i ze sprzedaży innym szkołom.

" " 73. Pożyczka ta udzieloną została w r. 1903 z rubr. XII. poz. 450 wyd. fund. kraj. celem umożliwienia zwiększenia produkcyi ślusarskiej i ma być zwrótną począwszy od r. 1904.

Fundusz krajowy. Preliminarz na rok 1904.

Liczba		Poszczególnienie	Wniosek na rok 1904.		Wy- nikłość z roku 1902.	Kwota prelimi- nowana na rok 1903.
rubryki	pozycyi		zwy- czajne	nadzw- yczajne		
K o r o n y						
X.	74	Długi krajowe. Dochody byłych funduszków indemnizacyj- nych: I. Od obowiązanych: a) Wypłata kapitałów i rent: Galicya wschodnia 94 K " zachodnia — " W. Ks. Krakowskie — " b) Odsetki za zwłokę i rozmaite inne dochody: Galicya wschodnia 1.240 K " zachodnia 150 " W. Ks. Krakowskie 10 " II. Dochód z zaległych dodatków in- demnizacyjnych od kontrybuentów: Galicya wschodnia 18.000 K " zachodnia 1.800 " W. Ks. Krakowskie 200 " 75 Z aktywów funduszu pożyczki krajowej z r. 1873 (4 rata z 16-lecia) Suma rubryki X. . . .	94	—	771	102
			1.400	—	1.505	1.300
			20.000	—	11.285	25.200
			400	—	400	400
			21.894	—	13.961	27.002

Wyjaśnienia.

Na rok 1904 preliniuje się		21.894 K
„ „ 1903 preliniuowano		27.002 „
„ „ 1904 preliniuje się zatem <i>mniej</i> o		5.108 K
<i>Do poz. 74. ad I. a).</i> Preliminuje się na podstawie planu umorzenia.		
„ „ 74. ad I. b). Wynikłości z trzech lat ostatnich wynoszą:		
w roku 1900		1.365 K
„ „ 1901		1.419 „
„ „ 1902		1.506 „
przeciętnie		1.430 „
preliniuje się przeto w zaokrągleniu		1.400 „
„ „ 74. ad II. Według zamknięć rachunkowych, zaległości w dodatkach indemnizacyj- nych z końcem r. 1902 wynosiły:		
a) w Galicyi wschodniej		98.105 K 50 g
b) „ „ zachodniej		19.725 „ 68 g
c) „ Wielkiem księstwie Krakowskiem		5.374 „ 87 „
Z uwagi, że wpływy z tego tytułu wynosiły w r. 1900		22.844 K
„ „ 1901		29.635 „
„ „ 1902		11.284 „
przeciętnie		63.763 K
preliniuje się w zaokrągleniu		21.254 „
t. j. w Galicyi wschodniej		18.000 K
„ „ zachodniej		1.800 „
„ Wielkiem Księstwie Krakowskiem		200 „
		20.000 K

Fundusz krajowy. Preliminarz na rok 1904.

Liczba		Poszczególnienie	Wniosek na rok 1904.		Wy- nikłość z roku 1902.	Kwota prelimi- nowana na rok 1903.
rubryki	pozycyi		zwy- czajne	nadzw- yczajne		
			K o r o n y			
XI.		Rozmaite.				
	76	Odsetki od pieniędzy chwilowo lokowa- nych	—	—	—	—
	77	Bohorodeczany powiat, zwrot bezprocen- towej pożyczki 8.339 K 20 g z tytułu zapłaconej c. k. Skarbowi Państwa w zastępstwie powiatu reszty bezpro- centowej pożyczki 10.000 K udzielonej w r. 1899 powiatowi bohorodeczań- skiemu za poręczeniem kraju, IX. rata	—	834	833	834
	78	Dochód ze sprzedaży kart myśliwskich .	23.000	—	23.093	24.000
	79	Bonifikacya z c. k. Skarbu Państwa za zrzeczenie się poboru dodatku kraj- owego do podatku osobisto-dochodo- wego	850.000	—	1,019.210	712.234
	80	Bonifikacya z galic. fund. propinacyjnego :				
		a) dla kraju 300.000 K				
		b) „ powiatów 100.000 „	400.000	—	400.000	400.000
	81	Rozmaite zwroty i inne nieprzewidziane dochody	1.520	—	1.508	1.520
		Suma rubryki XI. .	1,274.520	834	1,444.644	1,138.588
			1,275.354			

Wyjaśnienia.

Na rok 1904 preliminarzuje się w tej rubryce	1,275.354 K
„ „ 1903 preliminarzowano	1,138.588 „
„ „ 1903 preliminarzuje się <i>więcej</i> o	136.766 K

Do poz. 78. Dochody wedle zamknięć rachunkowych wynosiły :

w roku 1900	22.335 K	
„ „ 1901	24.502 „	
„ „ 1902	23.093 „	69.930 K
przeciętnie		23.310 „
preliminarzuje się w zaokrągleniu		23.000 „

„ „ 79. Wynikłości na podstawie obrachunków przedkładanych przez c. k. Rząd wynosiły :		
w r. 1900	713.001 K	
„ „ 1901	996.451 „	
„ „ 1902	841.207 „	2,550.659 K
przeciętnie	850.219 „	
preliminarzuje się w zaokrągleniu	850.000 K.	

Fundusz krajowy. Preliminarz na rok 1904.

Liczba		Poszczególnienie	Wniosek na rok 1904.		Wy- nikłość z roku 1902.	Kwota prelimi- nowana na rok 1903.
rubryki	pozycyi		zwy- czajne	nadzw- yczajne		
K o r o n y						
XII.		Oplaty konsumcyjne.				
	82	Dochody z krajowej opłaty konsumcyjnej:				
		a) od piwa 1,600.000 K				
		b) 30% dodatek krajowy do podatku konsumcyj- nego od wina 65.000 "				
		c) Udział kraju w nad- wyżce dochodów z pod- wyższonego państwo- wego podatku konsum- cyjnego od spirytusu . 5,300.000 "	6,965.000	—	5,852.537	6,315.000

Wyjaśnienia.

ad a) Dochód z krajowych opłat konsumcyjnych od piwa w myśl ustawy z dnia 18. lutego 1903 r. Nr. 24. Dz. u. kr. prelininuje się na podstawie dotychczasowych dochodów; mianowicie:

1. na podstawie rejestrów odbytu piwa z browarów, wynoszą należitości w przecięciu miesięcznie 117.300 K czyli rocznie 1,407.600 K
2. należitości wynikłe z obrachunku z browarami wynoszą w przecięciu 100.000 "
3. należitości za piwo obce, wynoszą w przecięciu 126.000 "

razem 1,633.600 K

prelininuje się zatem w zaokrągleniu 1,600.000 "

ad b) 30% dodatek do podatku od wina, wynosił w roku 1900 — 63.334 K, w roku 1901 — 67.405 K, w r. 1902 — 68.780 K; razem 199.519 K, przeciętnie 66.506 K, prelininuje się więc w zaokrągleniu 65.000 K

ad c) Do preliminarza na rok 1903 wstawiono jako udział kraju w nadwyżce dochodów z podwyższonego państwowego podatku konsumcyjnego od spirytusu, w myśl ustawy z dnia 8. lipca 1901 r. Nr. 86. Dz. p. p. kwotę 5,550.090 K jako 28·3423% dodatek od podatku państwowego w sumie 19,600.000 K.

Ponieważ jednak do chwili układania niniejszego preliminarza, wpłynęły z powyższego tytułu dwie raty kwartalne w łącznej kwocie 2,698.000 K przeto przypuszczać można, że i za drugie półrocze 1903 otrzymamy, mniej więcej taką samą kwotę,

Na tej też podstawie — w braku preliminarza rządowego, prelininuje się okragło 5,300.000 K
czyli o kwotę 200.870 "
więcej od wynikłości z roku 1902.

Kwota ta odpowiada 28·3423% podatku państwowego w sumie 18,700.000 K.

Liczba		Poszczególnienie	Wniosek na rok 1904.		Wy- nikłość z roku 1902.	Kwota prelimi- nowana na rok 1903.
rubryki	pozycyi		zwy- czajne	nadzw- yczajne		
K o r o n y						
XIII.	83	Pozostałość z rachunków z lat ubiegłych.	—	882.782	—	178.522
		Wyjaśnienie. Na rok 1904 wstawia się całą nadwyżkę dochodów z rachunku roku 1902 wy- noszącą 882.782 K 57 g.				

Fundusz krajowy. Preliminarz na rok 1904.

Liczba		Poszczegól­nienie	Wniosek na rok 1904.		Wy- nikłość z roku 1902.	Kwota prelimi- nowana na rok 1903.
rubryki	pozycji		zwy- czajne	nadzw- yczajne		
K o r o n y						
XIV.	84	<p>Dodatki do podatków.</p> <p>Dodatki do podatków od ogólnej sumy podatków 24,000.000 K (wydatność 1 grosza = 240.000 K):</p> <p>1. <i>Dla Galicyi wschodniej i zachodniej:</i></p> <p>a) od podatku gruntowego i domowego w sumie 17,272.729 K (92·3%) po 60 g = 10,363.637 K</p> <p>b) od podatku zarobkow. i innych podatków w sumie 4,879.271 K (92·3%) po 66 g = . . . 3,220.319 „</p> <p>2. <i>Dla Wielkiego Księstwa Kra-kowskiego:</i></p> <p>a) od podatku gruntowego i do-mowego w sumie 1,440.954 K (7·7%) po 52 g = . . . 749.296 „</p> <p>b) od podatku zarobkow. i innych podatków w sumie 407.046 K (7·7%) po 58 g = . . . 236.086 „</p> <hr/> <p>Wyjaśnienia.</p> <p>Na podstawie wyluszczonej szczegółowo w sprawozdaniu o budżecie na r. 1904.</p>				
			14,569.338	—	15,502.809	14,269.346

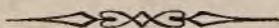

I Alegat

do preliminarza funduszu krajowego na rok 1904.

Fundusz szkolny krajowy.

PRELIMINARZ

na rok

1904.

Alegat do rubr. V. poz. 96 wydatków.

z załącznikami:

1. Wykaz posad etatowych nauczycieli szkół ludowych systemizowanych na rok 1903/4.
2. " " " " religii " " " 1903/4.
3. " " imienny wdów po naucz. i byłych nauczycieli którym przyznano stałe dary z łaski.
4. " " liczebny szkół według klas i ryczałtów na drobne potrzeby szkolne i urzędowe.
5. " " nauczycieli nadetatowych oraz wynagrodzenie tychże.
6. " " przekształconych i nowo zorganizowanych szkół w czasie od sporządzenia preliminarza na rok 1903 do włącznie 15 maja 1903.
7. " " konferencyi okręgowych.
8. " " zaliczek dla gmin na budynki szkolne.

Wydatki.

Fundusz szkolny krajowy.

Liczba		Sumaryusz	Wniosek na rok 1904.		Wyni- kłość z roku 1902.	Kwota prelimi- nowana na r 1903
rubryki	pozycyi		zwy- czajne	nadzwyz- czajne		
K o r o n y						
W y d a t k i.						
I.	1-7	Płace, remuneracye za udzielanie nauki religii, dodatki pięcioletnie, wynagrodzenia za godziny nadobowiązkowe i na zastępstwo nauczycieli urlopowanych	10,348.600	—	8,864.742	9,704.190
II.	8-11	Remuneracye i zapomogi, zasiłki na urządzenie kursów wakacyjnych, rolniczych i specjalnych, oraz remuneracye za roboty ręczne	116.200	—	113.870	116.200
III.	12	Koszta podróży i diety nauczycieli przeniesionych ze względów służbowych	15.000	—	13.559	13.000
IV.	13-16	Dodatek do funduszu emerytalnego, interkalarya, emerytury dla tracących posady i dary z łaski	77.052	5.000	95.213	99.173
V.	17	Zasiłki dla funduszków szkolnych miejscowych na budowę szkół	200.000	200.000	399.999	400.000
VI.	18-21	Na zasiłki dla funduszków szkolnych miejscowych na utrzymanie szkół, utrzymanie budynku szkolnego w Tarnowie, mniejsze potrzeby szkolne i urzędowe oraz koszta nadzoru funduszków szkolnych miejscowych	329.388	640	249.507	304.228
VII.	22	Na przybory naukowe ogólnej natury i dla nauk praktycznych	44.700	—	44.679	44.700
VIII.	23	Na biblioteki okręgowe	10.000	—	9.986	10.000
IX.	24	Na konferencye okręgowe	90.000	—	79.427	83.376
X.	25	Na stypendya dla uczniów i uczennic Seminarjów nauczycielskich	200.000	—	200.000	200.000
Do przeniesienia			11,430.940	205.640	10,070.982	10,974.867

Preliminarz na rok 1904.

Wydatki.

Liczba		S u m a r y u s z	Wniosek na rok 1904.		Wyni- kłość z roku 1902.	Kwota prelimi- nowana na r. 1903
rubryki	pozycyi		zwy- czajne	nadzw- yczajne		
K o r o n y						
		Z przeniesienia . . .	11,430.940	205.640	10,070.982	10,974.867
XI.	26	Na rozmaite wydatki . . .	24.600	—	23.210	24.600
XII.	27	Zasilki dla szkół utrzymywanych przez korporacye . . .	—	53.736	45.968	48.136
		<u>Suma wydatków . . .</u>	<u>11,455.540</u>	<u>259.376</u>	<u>10,140.160</u>	<u>11,047.603</u>
		<u>Ogółem: . . .</u>	<u>11,714.916</u>			
		W porównaniu z kwotą preliminarzową na r. 1903	11,047.603			
		okazuje się wydatek większy o . . .	667.313			
		a mianowicie:				
		Rubr. I. więcej o 644.410 K mniej —				
		" III. " o 2000 " " —				
		" IV. " o — " " 17.121 K				
		" VI. " o 25.800 " " —				
		" IX. " o 6 624 " " —				
		" XII. " o 5.600 " " —				
		<u>Razem więcej o 684.434 K mniej 17.121 K</u>				
		Ogółem więcej jak wyżej o 667.313 co przy pojedynczych rubrykach i pozycjach szcze- gółowo wyjaśniono.				

Dochody.

Fundusz szkolny krajowy.

Liczba		S u m a r u u s z	Wniosek na rok 1904.		Wyni- kłość z roku 1902.	Kwota prelimi- nowana na r. 1903
rubryki	pozycyi		zwy- czajne	nadzw- yczajne		
K o r o n y						
I.	1-7	D o c h o d y.				
II.	8-15					
III.	16-26	Odsetki od kapitałów	69.378	—	70.865	69.023
IV.	27	Dochody z dóbr, realności i innych praw	43.490	—	43.312	43.416
V.	28	Dodatki	3,072.704	—	2,901.647	2,827.704
VI.	29	Zysk ze sprzedaży książek szkolnych .	5.670	—	5.670	5.670
VII.	30	Zapisy i darowizny	—	—	—	—
VIII.	31	Taksy od spadków	140.000	—	143.660	130.000
IX.	32	Rozmaite wpływy	—	—	135.701	—
		Dodatek z c. k. Skarbu państwa . .	109.886	—	109.886	109.886
		Zwroty zaliczek udzielonych gminom na budynki szkolne z lat dawniejszych	150	—	2.150	710
		<u>Suma dochodów własnych .</u>	3,441.278	—	3,412.891	3,186.409
		Z porównania z sumą wydatków . . .	11,455.540	259.376		
		okazuje się niedobór do pokrycia z fun- duszu krajowego	8,014.262	259.376		
		<u>Razem . . .</u>	8,273.638			
		W porównaniu prelininowanych dochodów na rok 1903	3,186 409			
		z prelininowanymi dochodami na rok 1904	3,441.278			
		okazuje się prawdopodobny wzrost do- chodów o	254.869			

Preliminarz na rok 1904.

Dochody.

Liczba		S u m a r y u s z	Wniosek na rok 1904.		Wyni- kłość z roku 1902.	Kwota prelimi- nowana na r. 1903
rubryki	pozycji		zwy- czajne	nadzw- yczajne		
K o r o n y						
		a mianowicie:				
		W rubr. I. więcej o 355 K				
		” ” II. ” 74 ”				
		” ” III. ” 245.000 ”				
		” ” VI. ” 10.000 ”				
		” ” IX. mniej o — 560 K				
		Razem więcej o 255.429 K mniej o 560 K				
		wogóle więcej jak wyżej o 254.869 K.				
		Porównując zwiększone dochody o 254.869 K				
		ze zwiększonymi wydatkami o 667.313 K				
		okazuje się zwiększony niedobór o 412.444 K				
		spowodowany: zorganizowaniem 82 no- wych szkół, reorganizacją 116 szkół na więcej klasowe; stałym obsadzeniem większej liczby posad z powodu przy- bytku nauczycieli kwalifikowanych, wresz- cie naturalnym rozwojem szkół w ogóle.				

Wydatki.

Fundusz szkolny krajowy.

Liczba		Poszczególnienie	W niosek na rok 1904.		Wyni- kłość z roku 1902.	Kwota prelimi- nowana na r. 1903
rubryki	pozytywi		zwy- czajne	nadzw- yczajne		
K o r o n y						
W y d a t k i.						
I.	Płace i dodatki.					
	1	Na płace i dodatki na mieszkanie nauczy- cieli etatowych	7,019.900	—	6,137.554	6,900.190
	2	Na wynagrodzenie nauczycieli nadetatowych	1,731.800	—	1,289.024	1,390.000
	3	Na płace i dodatki na mieszkanie etatowych nauczycieli religii	416.900	—	359.017	359.000
	4	Na remuneracye za udzielenie nauki religii .	130.000	—	118.161	110.000
	5	Na dodatki pięcioletnie nauczycieli . . .	750.000	—	693.447	660.000
	6	Na wynagrodzenie nauczycieli za godziny nadobowiązkowe	230.000	—	206.353	225.000
	7	Na zastępstwo nauczycieli urlopowanych .	70.000	—	61.186	60.000
		Suma rubryki I.	10,348.600	—	8,864.742	9,704.190
II.	Remuneracye i zasiłki.					
	8	Remuneracye i zapomogi dla nauczycieli	44.000	—	44.000	44.000
	9	Na zasiłki dla nauczycieli przeznaczonych na kursa:				
		1) Na 4 kursa wakacyjne dla niekwalifiko- wanych sił nauczycielskich po 2.700 K razem 10.800 K				
		2) Na kursa rolnicze i sado- wnicze dla nauczycieli szkół wiejskich:				
		Do przeniesienia 10.800 K.	44.000	—	44.000	44.000

Preliminarz na rok 1904.

Wydatki.

Liczba		Poszczególnienie	Wniosek na rok 1904.		Wyni- kłość z roku 1902.	Kwota prelimi- nowana na r. 1903	
rubryki	pozycyi		zwy- czajne	nadzw- yczajne			
K o r o n y							
		Z przeniesienia 10.800 K.	44.000	—	44.000	44.000	
		α) całoroczny kurs rolni- czy 6.000 K					
		b) 4 kursa sado- wnicze i 2 pszczelnicze 7.000 K					
		c) kurs uprawy tytoniu 1.000 K	14.000 K	24.800	—	22.710	24.800
	10	Na kursa nauki zręczności dla nauczycieli, a to:					
		α) 2 kursa słoju drzewnego 3.200 K					
		b) 1 kurs koszykarstwa 1.600 K					
		c) 1 kurs kartoniarstwa 1.600 K	6.400	—	6.400	6.400	
	11	Remuneracye na naukę robót ręcznych	41.000	—	40.760	41.000	
		Suma rubryki II.	116.200	—	113.870	116.200	
III.	12	Na koszta podróży i dycty nauczycieli przeniesionych ze względów służbo- wych	15.000	—	13.559	13.000	
IV.		Dodatki i dary z łaski.					
	13	Dodatek stały do funduszu szkolnego krajowego emerytalnego	25.600	—	25.600	25.600	
	14	Interkalarya przypadające z funduszu szkolnego krajowego na rzecz krajowego funduszu szkolnego emerytalnego za I. kwartał w razie opróżnienia posad nauczycielskich	33.952	—	50.870	51.073	
	15	Na emerytury dla nauczycieli, którzy tracą posady wskutek reorganizacyi szkół	—	5.000	2.748	5.000	
	16	Dary z łaski dla wdów po nauczycielach i byłych nauczycieli, a to:					
		α) stałe według wykazu „C)“ 11.500 K 18 h.					
		b) jednorazowe 6 000 „ —	17.500	—	15.995	17.500	
		Suma rubryki IV.	77.052	5.000	95.213	99.173	

Wydatki.

Fundusz szkolny krajowy.

Liczba		Poszczególnienie	Wniosek na rok 1904.		Wyni- kłość z roku 1902.	Kwota prelimi- nowana na r. 1903
rubryki	pozycyi		zwy- czajne	nadzw- yczajne		
K o r o n y						
V.	17	Na zasiłki dla funduszków szkolnych miej- scowych na budowę szkół	200.000	200.000	399.999	400.000
VI.	18	Na zasiłki dla funduszków szkolnych miej- scowych na utrzymanie szkół	150.000	-	98.154	140.000
	19	Na utrzymanie budynku szkolnego w Tar- nowie	560	640	138	1.200
	20	Na mniejsze potrzeby szkolne i urzędowe	148.828	—	132.446	143.028
	21	Na koszt nadzoru funduszków szkolnych miejscowych	30.000	—	18.769	20.000
		Suma rubryki VI.	329.388	640	249.507	304.228
VII.	22	Na przybory naukowe: a) ogólnej natury 36.000 K b) dla nauk praktycznych: 1) na zakupno przyborów i narzędzi dla kursów rolniczych. 3.500 K 2) na narzędzia dla ogrodów szkolnych 1.000 K 3) na warsztaty i narzędzia do ślōjdu 2.000 K 4) na urządzenie pracowni koszykar- skich 1.000 K 5) na przybory do robót kartoniar- skich 600 K 6) na urządze- nie gospodarstwa ko- biecego 600 K 8.700 K	44.700	—	44.679	44.700
VIII.	23	Na biblioteki okręgowe	10.000	—	9.986	10.000
IX.	24	Na konferencye okręgowe	90.000	—	79.427	83.376
X.	25	Na stypendya dla uczniów i uczennic seminaryów nauczycielskich	200.000	—	200.000	200.000

Preliminarz na rok 1904.

Wydatki.

Liczba		Poszczególnienie	Wniosek na rok 1904.		Wyni- kłość z roku 1902.	Kwota prelimi- nowana na r. 1903																												
rubryki	pozyeyi		zwy- czajne	nadzw- yczajne																														
K o r o n y																																		
XI.	26	Na rozmaite wydatki a to: a) na potrzeby szkół ogólnej natury 3.000 K. b) na drobne wydatki Rad szkol- nych okręgowych. 3.600 „ c) na wydawnictwo dziennika nrzędowego Rady szkolnej krajowej 6.000 „ d) na koszta zarządu z powodu przelania funduszów szkol- nych okręgowych do fund- szu szkolnego krajowego . . 12.000 „ Razem 24.600	24.600	—	23.210	24.600																												
XII.	27	Zasiłki dla szkół utrzymywanych przez korporacye: a) dla szkoły klasztornej PP. Benedykty- nek obrz. orm. we Lwowie — 6.000 6.000 6.000 b) dla szkoły klasztornej PP. Klarysek w Starym Sączu — 3.000 3.000 3.000 c) dla szkoły klasztornej PP. Benedyktynek obrz. łac. w Przemyślu — 6.336 6.402 6.336 d) dla szkoły żeńskiej PP. Bazylianek w Ja- worowie — 1.600 1.600 2.000 e) dla szkoły wydziałowej żeńskiej św. Scho- lastyki w Krakowie — 5.000 5.000 5.000 f) dla szkoły wydziałowej żeńskiej św. To- masza w Krakowie — 1.500 1.000 1.500 g) dla szkoły żeńskiej Augustyanek w Kra- kowie — 1.400 1.400 1.400 Do przeniesienia — 24.836 24.402 25.236	—	6.000	6.000	6.000	—	3.000	3.000	3.000	—	6.336	6.402	6.336	—	1.600	1.600	2.000	—	5.000	5.000	5.000	—	1.500	1.000	1.500	—	1.400	1.400	1.400	—	24.836	24.402	25.236

Wydatki.

Fundusz szkolny krajowy.

Liczba		Poszczególnienie	Wniosek na rok 1904.		Wyni- kłość z roku 1902.	Kwota prelimi- nowana na r. 1903
rubryki	pozycyi		zwy- czajne	nadzw- yczajne		
				K o r o n y		
		Do przeniesienia . . .	—	24.836	24.402	25.236
		h) dla szkoły żeńskiej w Stryju utrzymywa- nej przez Towarzystwo pedagogiczne	—	1.000	1.000	1.000
		i) dla szkoły izraelickiej w Brodach . . .	—	12.000	12.000	12.000
		k) dla internatu PP. Bazylianek we Lwowie	—	1.000	1.000	1.000
		l) dla szkoły zręczności oddziału Towa- rzystwa pedagogicznego w Krakowie .	—	600	600	600
		m) dla szkoły sióstr miłosierdzia w Rozdole	—	1.200	1.200	1.200
		n) dla szkoły sióstr Felicjanek w Besku .	—	400	400	400
		o) dla szkoły izraelickiej w Tarnopolu .	—	3.000	3.000	3.000
		p) dla szkoły sióstr Felicjanek w Uhnowie	—	600	600	600
		r) dla Zakładu im. św. Heleny we Lwo- wie na utrzymanie 4-klas. szkoły utrzy- mywanej przez SS. Felicjanki . . .	—	500	500	500
		s) dla szkoły w Belzie utrzymywanej przez SS. Felicjanki	—	600	600	600
		t) dla utrzymywanego przez Zbór izraeli- cki we Lwowie zakładu dla kształcenia kandydatów na nauczycieli religii moj- żeszowej w szkołach ludowych . . .	—	2.000	666	2.000
		u) dla P. P. Sakramentek we Lwowie na restanrację budynku mieszczącego szkołę Wydziałową żeńską	—	6.000	—	—
		<u>Suma rubryki XII.</u> . . .	—	53.736	45.968	48.136

Preliminarz na rok 1904.

Wydatki.

W y j a ś n i e n i a.

Do rubr. I. poz. 1. Wydatki na płace i dodatki na mieszkanie nauczycieli etatowych wynoszą według załączonego wykazu A kwotę 7,799.910 K

z tej kwoty potrąca Rada szkolna krajowa tytułem interkalaryów na podstawie dotychczasowych wyników 10% t. j. kwotę 779.991 K
zostaje przeto 7,019.919 K

a preliminarzu się po zaokrągleniu wydatek w kwocie 7,019.900 K

Na rok 1903 proponowany został ten wydatek w wysokości 6,900.190 K

Wydatek na rok 1904 preliminarzowany jest więc większy od preliminarzanego na rok 1903 o 119.710 K

Przyczyny tego wzrostu leżą:

- 1) w zorganizowaniu 82 nowych szkół wedle załączonego wykazu „F“.
- 2) w reorganizacji 116 szkół na więcej klasowe wedle załączonego wykazu „F“,
- 3) w stałym obsadzeniu większej liczby posad z powodu przybytku nauczycieli kwalifikowanych.

Do rubr. I. poz. 2. Wedle wykazu „E“ przypada na wynagrodzenie nauczycieli nadetatowych kwota 1,924.230 K

od tej kwoty potrąca c. k. Rada szkolna krajowa z powodu posad nieobsadzonych lub obsadzonych siłami niekwalifikowanymi na podstawie dotychczasowych wyników 10% w kwocie 192.423 K
zostaje przeto 1,731.807 K

a preliminarzu się okrągło 1,731.800 K

zatem więcej o 341.800 K
niż proponowano na rok 1903.

Do rubr. I. poz. 3. Wedle wykazu „B“ wynoszą płace wraz z dodatkami na mieszkanie nauczycieli religii kwote 521.180 K

od tej kwoty strąca c. k. krajowa Rada szkolna tytułem opróżnionych posad na podstawie dotychczasowych wyników 20% w kwocie 104.236 K
zostaje zatem 416.944 K

a preliminarzu się okrągło 416.900 K

t. j. o 57.900 K więcej niż proponowano na rok 1903 a to z powodu systemizowania nowych posad nauczycieli religii.

Wydatki.

Fundusz szkolny krajowy.

- Do rubr. I. poz. 4.* Preliminuje się o 20.000 K więcej niż na rok 1903 uwzględniając wzrost naturalny na podstawie dotychczasowych wyników.
- Do rubr. I. poz. 5.* Preliminuje się o 90.000 K więcej niż na rok 1903 z powodu wzrostu liczby nauczycieli i kwinkweniów.
- Do rubr. I. poz. 6.* Preliminuje się o 5.000 K więcej niż na rok 1903 uwzględniając wzrost naturalny na podstawie dotychczasowych wyników.
- Do rubr. I. poz. 7.* Preliminuje się więcej o 10.000 K niż na rok 1903 z powodu wzrostu liczby urlopów.
- Do rubr. II. poz. 8.* Preliminuje się tak samo jak na rok 1903.
- Do rubr. II. poz. 9.* Preliminuje się tak samo jak na rok 1903.
- Do rubr. II. poz. 10.* Preliminuje się tak samo jak na rok 1903.
- Do rubr. II. poz. 11.* Preliminuje się tak samo jak na rok 1903.
- Do rubr. III. poz. 12.* Preliminuje się o 2.000 K więcej niż na rok 1903 z powodu wzrostu liczby nauczycieli.
- Do rubr. IV. poz. 13.* Preliminuje się tak samo jak na rok 1903.
- Do rubr. IV. poz. 14.* Preliminuje się wydatek w wysokości faktycznej kwoty przypadającej z powodu opróżnionych posad nauczycielskich,
- Do rubr. IV. poz. 15.* Preliminuje się tak samo jak na rok 1903.
- Do rubr. IV. poz. 16.* Preliminuje się tak samo jak na rok 1903.
- Do rubr. V. poz. 17.* Preliminuje się tak samo jak na rok 1903.
- Do rubr. VI. poz. 18.* Preliminuje się o 10.000 K więcej niż na rok 1903 z powodu wzrostu orzeczeń przyznających zasiłki a to na mocy ustawy.
- Do rubr. VI. poz. 19.* Preliminuje się tak samo jak na rok 1903.
- Do rubr. VI. poz. 20.* Preliminuje się wedle wykazu „D” więcej o 5.800 K niż na rok 1903 z powodu przeistoczenia szkół na więcej klasowe i nowo zorganizowania szkół ludowych.
- Do rubr. VI. poz. 21.* Preliminuje się o 10.000 K więcej niż na rok 1903 z powodu wzrostu liczby szkół.
- Do rubr. VII. poz. 22.* Preliminuje się tak samo jak na rok 1903.

Preliminarz na rok 1904.

Wydatki.

Do rubr. VIII. poz. 23. Preliminuje się tak samo jak na rok 1903.

Do rubr. IX. poz. 24. Preliminuje się więcej o 33.564 K niż na rok 1903 ze względu na załączony wykaz „G“.

Do rubr. X. poz. 25. Preliminuje się tak samo jak na rok 1903.

Do rubr. XI. poz. 26. Preliminuje się tak samo jak na rok 1903.

Do rubr. XII. poz. 27. Preliminuje się więcej o 5.600 K aniżeli na rok 1903, nbywa bowiem kwota 400 K przyznana tylko jednorazowo na rok 1903 dla szkoły żeńskiej P. P. Bazylianek w Jaworowie natomiast przybywa kwota 6000 K przyznana P. P. Sakramentkom we Lwowie na restaurację budynku mieszczącego szkołę wydziałową żeńską jak akt LW. 92866/902.

Dochody.

Fundusz szkolny krajowy.

Liczba		Poszczególnienie	Wniosek na rok 1904.		Wyni- kłość z roku 1902.	Kwota prelimi- nowana na r. 1903
rubryki	pozycyi		zwy- czajne	nadzw- yczajne		
K o r o n y						
D o c h o d y.						
I. Odsetki od kapitałów.						
1		Odsetki od kapitału wypożyczonego na uposażenie funduszu pożyczkowego na budowę szkół:				
		a) 6 ⁰ / ₀ od 10.000 K., w listach zastawnych Zakł. kredytow. w Krakowie	600 K.	— g.		
		b) 4 ¹ / ₂ ⁰ / ₀ od 26.400 K., w listach zastawnych Banku krajowego	1.188	" — "		
		c) 4 ¹ / ₂ ⁰ / ₀ od 224.800 K., w obligacyach gal. pożyczek krajowych	10.116	" — "		
		d) 4 ¹ / ₂ ⁰ / ₀ od 186.600 K., w listach zastawnych galic. Towarzystwa kredytowego ziemskiego	8.397	" — "		
		e) 4 ⁰ / ₀ od 1.200 K., w listach zastawnych galic. Towarzystwa kredytow. ziemskiego	48	" — "		
		f) 4 ⁰ / ₀ od 135.000 koron w listach zastawnych galicyjskiego Towarzystwa kredytowego ziemskiego	5.400	" — "		
		g) 4 ⁰ / ₀ od 659 K. 70 g., w książeczkach galic. Banku krajowego	26	" 38 "	25.776	25.776
2		Od 4 ⁰ / ₀ listów zast. galic. Banku krajowego nominalnej wartości 16.800 K. będących własnością majątku zarodowego	672	—	672	672
3		Odsetki od kapitałów przeznaczonych na płacę nauczycieli:				
		a) 4 ⁰ / ₀ od 72.900 kor. w obl. galic. pożyczki krajowej z roku 1893	2.916 K.	— g.		
		Do przeniesienia	2.916 K.	— g.	26.448	26.448

Preliminarz na rok 1904.

Dochody.

Liczba		Poszczególnienie	Wniosek na rok 1904.		Wyni- kłość z roku 1902.	Kwota prelimi- uowana na r. 1903
rubryki	pozycyi		zwy- czajne	nadzw- yczajne		
K o r o n y						
		Z przeniesienia . . . 2.916 K. — g.	26.448	—	26.448	26.448
		b) 4% od 868.500 koron w listach zastawnych galic- iejskiego Banku krajowe- go . . . 34.740 " — "				
		c) 4% od 1.400 K., w li- stach zastawnych galic. Towarz. kred. ziemsk. . . 56 " — "				
		d) 4% od 51.200 kor. w list. zast. gal. Tow. kredyt. ziemskiego . . . 2.048 " — "				
		e) 4% od 4.000 K., w oblig. galic. funduszu propina- cyjnego . . . 160 " — "				
		f) 4% od 200 K., losu państwowego z r. 1860 . . . 3 " — "				
		g) 4% od 44.000 K., w obli- gacjach kolejow. galic. Banku krajowego. . . 1.760 " — "				
		h) 3 6% od 15.798 K. 89 g., w książeczkach galic. Banku krajowego i gal. Kasy oszczędności . . . 568 " 76 "	42.257	—	41.995	41.902
4		5% od kapitałów hipotekowanych w wal. wiedeńskiej:				
		a) u bractwa św. Kapitał Odsetki Anny w Ja- rosławiu . . . 75 złr. — kr. 3 K. 15 g.				
		b) na realności Nr. 35 w Mo- ściskach . . . 7 " 30 " — " 32 "				
		c) na realności Nr. 48, 106, 202 w Mo- ściskach . . . 25 " — " 1 " 05 "				
		d) na dobrach Gdów . . . 187 " 30 " 7 " 88 "				
		e) u bractwa szkaplerza w Bochni . . . 50 " — " 2 " 10 "				
		Do przeniesienia 345 złr. — kr. 14 K. 50 g.	68 705	—	68.443	68.350

Dochody.

Fundusz szkolny krajowy.

Liczba		Poszczególne	Wniosek na rok 1904.		Wyni- kłość z roku 1902.	Kwota prelimi- nowana na r. 1903
rubryki	pozycyi		zwy- czajne	nadzw- yczajne		
K o r o n y						
		Z przeniesienia 345 złr. — kr. 14 K 50 g.	68.705	—	68.443	68.350
		f) u bractwa Niep. pocz. NPM. w Łu- kawicy . 112 „ 30 „ 4 „ 73 „				
		g) u bractwa różańcowe- go w Bru- śniku . 250 „ — „ 10 „ 50 „				
		h) u bractwa różańcowe- go w Woli Lubeckiej . 267 „ 30 „ 11 „ 25 „				
		<u>975 zł. — kr. 40 K. 98 g.</u>	41	—	20	41
5		5½ od kapitałów hipotekowanych w walucie polskiej:				
		a) na do- Kapitał Odsetki brach				
		Branice 5.000 złp. — gr. 125 K. 04 g.	125	—	1.888	125
6		5% od kapitałów hipotekowanych na real- nościach w Krakowie w wal. polskiej.				
		a) Nr. 342 Kapitał. Odsetki.				
		I 521 V. 949 złp. 13 gr. 23 K. 73 g.				
		b) Nr. 171				
		I. 256 II. 421 „ 26 „ — „ — „				
		<u>1.371 złp. 09 gr. 23 K. 73 g.</u>	24	—	73	24
7		5% od kapitałów hipotekowanych na rzecz pojedynczych szkół:				
		a) od kapitału 4.200 zł., czyli 8.400 K., na dobrach Zwier- nik i Budy dla szkoły w Zwierniku . 420 K. — g.				
		b) od 100 talarów na dobrach Niegowice dla szkoły w Niegowicach . 21 „ — „				
		c) od 420 zł., czyli 840 K. na dobrach Kańczuga dla szkoły w Grodzisku . 42 „ — „	483	—	441	483
		<u>Suma rubryki I. .</u>	69.378	—	70.865	69.023

Dochody.

Fundusz szkolny krajowy.

Liczba		S u m a r u s z	Wniosek na rok 1904.		Wyni- kłość z roku 1902.	Kwota prelimi- nowana na r. 1903
rubryki	pozycyi		zwy- czajne	nadzw- yczajne		
K o r o n y						
		Z przeniesienia.	624	—	523	624
	22	Od gminy Bortiatyn odsetki od renty pań- stwowej Nr. 38006 na 950 zł., czyli 1.900 K.	80	—	80	80
	23	Dobrowolne zobowiązania gmin, obszarów dworskich i innych stron, tudzież z prze- wyżki dochodów z majątków zarodowych miast i miasteczek, nareszcie od gminy miasta Białej na płacę nauczycieli. . . .	747.000	—	699.245	747.000
	24	Zaległe z końcem roku 1894 prestacje szkol- ne odebrane od byłych funduszów szkol- nych okręgowych	5.000	—	2.678	10.000
	25	Dodatek do podatków od gmin i obszarów dworskich	1,660.000	—	1,554.603	1,440.000
	26	3% dodatek okręgowy	660.000	—	644.518	630.000
		<u>Suma rubryki III.</u>	<u>3,072.704</u>	<u>—</u>	<u>2,901.647</u>	<u>2,827.704</u>
IV.	27	Zysk ze sprzedaży książek szkolnych . .	5.670	—	5.670	5.670
V.	28	Zapisy i darowizny	—	—	—	—
VI.	29	Taksy od spadków	140.000	—	143.660	130.000
VII.	30	Różne wpływy	—	—	135.701	—
VIII.	31	Dodatek z c. k. Skarbu Państwa	109.886	—	109.886	109.886
IX.	32	Zwroty zaliczek udzielonych gminom na budynki szkolne z lat dawniejszych . .	150	—	2.150	710

W y j a ś n i e n i a.

Do rubr. I. poz. 1. (a—g). Preliminuje się na podstawie uchwały Wysokiego Sejmu z 22 września 1892 i z 16 lutego 1894 a względnie z 9 lipca 1902.

Do rubr. I. poz. 2. i 3. (a—h). Preliminuje się na podstawie stanu efektów z końcem roku 1902 wykazanego w zamknięciu rachunków za ten rok.

Do rubr. I. poz. 4—7. Preliminuje się na podstawie stanu kapitałów hipotekowanych w dniu układania preliminarza.

Do rubr. II. poz. 8—13. Preliminuje się na podstawie umów istniejących.

Do rubr. II. poz. 14 i 15. Preliminuje się jak na rok 1903.

Do rubr. III. poz. 16—22. Preliminuje się na podstawie istniejących zobowiązań.

Do rubr. III. poz. 23. Wedle wykazu A) dołączonego do zamknięcia rachunków za rok 1902 sprostowana należność prestatcyi szkolnych na płacę nauczycieli i potrzeby szkolne w kwotach ryczałtowych wynosi ogółem 745.960 K 08 g.

Ponieważ jednak w sumie tej nie mieszczą się należności za rok 1902 które zostały pokryte nadpłatami z lat poprzednich przeto preliminarzuje się w zaokrągleniu jak na rok 1903 kwotę 747.000 K — g.

Do rubr. III. poz. 24. Zaległe z końcem roku 1894 prestatcy szkolne przejęte od byłych funduszów szkolnych okręgowych wynoszą z końcem roku 1902 jeszcze sumę 140.517 K 69 g. W roku 1902 uiszczono z tego tytułu tylko kwotę 2678 K 39 g. zaś w r. 1903 do końca maja wcale nie uiszczono.

Dla braku innej podstawy opierając się na tych wynikłościach preliminarzuje się na rok 1904 przypuszczalny dochód z tego tytułu tylko w kwocie 5 000 K.

Do rubr. III. poz. 25. Sprostowana należność dodatków szkolnych do podatków od gmin, obszarów dworskich i innych stron na rok 1902. wynosi wedle przedłożonych przez wszystkie c. k. Urzędy podatkowe wykazów ogółem . . . 1,484.445 K 74 g.

W uwzględnieniu wzrastającej co roku wynikłości a wynoszącej w roku 1902 kwotę 1,554.602 K 60 g., zaś w czasie od 1 stycznia do 31 maja 1903 — t. j. w miesiącach w których podatki a tem samem i dodatki słabo wpływają — już kwotę 692.462 K 14 h., preliminarzuje się przypuszczalny z tego tytułu dochód w kwocie okrągłej 1,660.000 K.

Do rubr. III. poz. 26. Sprostowana należność na rok 1902 3% dodatków szkolnych okręgowy h wynosi wedle przedłożonych przez wszystkie c. k. Urzędy podatkowe wykazów ogółem sumę . . . 597.466 K 71 g.

Ze względu na wzrastającą co roku wynikłość a wynoszącą w roku 1902 kwotę 644.517 K 64 g. zaś w czasie od 1 stycznia do 31 maja 1903 już kwotę

Dochody. Fundusz szkolny krajowy. Preliminarz na rok 1904.

284.329 K 54 g., prelinuje się przypuszczalny z tego tytułu dochód w okągłej kwocie 660.000 K.

Do rubr. IV. Preliminuje się jak na rok 1903.

Do rubr. V. Nie się nie prelinuje dla braku wynikłości od lat wielu.

Do rubr. VI. Preliminuje się przypuszczalny dochód na podstawie ustawy krajowej z dnia 6. grudnia 1894 Dz. ust. i rozp. kraj. Nr. 19 z roku 1896 z uwzględnieniem wzrastającej co roku wynikłości a wynoszącej w roku 1902 kwotę 143.659 K 67 g. zaś w czasie od 1 stycznia do 31 maja 1903 już kwotę 53.303 K 74 g.

Do rubr. VII. Nie się nie prelinuje jak w latach poprzednich.

Do rubr. VIII. Dodatek stały z c. k. Skarbu Państwa.

Do rubr. IX. Preliminuje się przypadające raty na rok 1904 (jak wykaz pod H).

liczby posad etatowych nauczycieli szkół ludowych, oraz nauczycieli szkół wydzielonych systemizowanych na rok 1903/4 z przywiązanymi do nich płacami dodatkami za kierownictwo i na mieszkanie wedle stanu posad z dniem 15. maja 1903.

Liczba posad	W y s z c z e g ó l n i e n i e	Poje- dynczo	Razem
		Waluta	koronowa
I. Klasa (miasto Kraków).			
9	Dyrektorów szkół wydziałowych z dodatkiem za kierowniewo	2.400	21.600
9	Nauczycieli szkół wydziałowych po	2.200	19.800
18	" " " "	1.980	35.640
14	Kierowników szkół pospolitych po	2.000	28.000
30	Nauczycieli starszych po	1.980	59.400
44	" " " "	1.760	77.440
124	Razem . . .	—	241.880
II. Klasa.			
43	Dyrektorów szkół wydziałowych po	2 200	94.600
50	Nauczycieli " " " "	1.980	99.000
93	" " " " " "	1.760	163.680
78	Kierowników szkół pospolitych "	1.800	140.400
50	Nauczycieli " " " "	1.760	88.000
127	" " " " " "	1.540	195.580
255	" " " " " "	1.320	336.600
	Nauczycieli robót ręcznych, śpiewu i gimnastyki . . .		2.800
696	Razem . . .		1,120.660
III. Klasa			
168	Kierowników szkół ludowych po	1.600	268.800
73	Nauczycieli " " " "	1.540	112.420
241	" " " " " "	1.320	318.120
481	" " " " " "	1.100	529.100
963	Razem . . .		1,228.440

Liczba posad	W y s z c z e g ó l n i e n i e	Poje- dynczo	Razem
		Waluta koronowa	
	IV. Klasa		
967	Kerowników szkół ludowych po	1.100	1,063 700
1.748	Nauczycieli " " "	1.000	1,748.000
1.358	" " "	900	1,222.200
1.357	" " "	800	1,085.600
	273 dodatków na mieszkanie po	100	27.300
137	" " " "	90	12.330
136	" " " "	80	10.880
5.430	<u>Razem</u>		5,170.010

Liczba posad	W y s z c z e g ó l n i e n i e	Razem	U w a g a
		Koron	
	Zestawienie.		
124	Nauczycieli miasta Krakowa.	241.880	
696	" w II. klasie	1,120.660	
963	" III. "	1,328.440	
5.430	" IV. "	5,170.010	
7.213	<u>Razem</u>	7,760.990	
	Do tego:		
40	Nauczycieli dopełniających kursów rolniczych	38.920	
7.253	<u>Ogółem</u>	7,799.910	
	Po strąceniu 10% tytułem interkalaryów	779.991	
	Zostaje	7,019.919	
	<u>Czyli okrągło</u>	7,019.900	

L. 20.141 z r. 1903/R S. K.

Wykaz B.

posad etatowych nauczycieli religii systemizowanych na rok 1903/4 z przywiązanemi do nich placami i dodatkami na mieszkanie.

Ilość posad	P o s z c z e g ó l n i e n i e	Poje- dynezo	Razem
		Waluta koronowa	
	I. Klasa (miasto Kraków).		
4	Nauczycieli religii szkół wydziałowych po	2.200	8.800
5	" " " " " "	1.980	9.900
7	" " " " " "	1.980	13.860
7	" " " " " "	1.760	12.320
23	Razem	—	44.880
	II. Klasa.		
29	Nauczycieli religii szkół wydziałowych po	1.980	57.420
29	" " " " " "	1.760	51.040
21	" " " " " "	1.760	36.960
21	" " " " " "	1.540	32.340
43	3 " " " " " "	1.320	56.760
143	Razem	—	234.520
	III. Klasa.		
33	Nauczycieli religii szkół pospolitych po	1.540	50.820
72	" " " " " "	1.320	95.040
26	" " " " " "	1.100	28.600
131	Razem	—	174.460
	IV. Klasa.		
51	Nauczycieli religii szkół pospolitych po	1.320	67.320
348	Ogółem	—	521.180
	Po strąceniu 20% interkalare	—	104.236
	Zostaje	—	416.944
	<u>a preliminarzu się okrągło</u>	—	416.900

L. 20.141 z roku 1903/R. S. K.

Wykaz C.

stałych darów z łaski dla wdów po nauczycielach i byłych nauczycieli.

L. porz.	Imię i nazwisko	Kwota roczna	
		K.	h.
1	Holubowicz Petronela	126	—
2	Horakowska Marya	78	—
3	Klos Franciszka	70	—
4	Seniów Agata	76	—
5	Klesiewicz Julia	72	—
6	Rogozińska Józefa	80	—
7	Witowska Julia	102	—
8	Dmytryk Michał	400	—
9	Januszevska Wiktorya	334	—
10	Prokopowicz Emilia	60	—
11	Guzkiewicz Aniela	160	—
12	Czaporowska Tekla	102	—
13	Rogoszewski Jan	360	—
14	Martusiewicz Marya	160	—
15	Ferencewicz Agata	250	—
16	Jałbrzykowska Agnieszka	240	—
17	Mikiewicz Eleonora	40	—
18	Strojkowska Julia	120	—
19	Praszałowicz Marya	80	—
20	Jankowska Julia	200	—
21	Nowomiejska Karolina	102	—
22	Dubiel Amalia	126	—
23	Koltko Wiktorya	120	—
24	Kruczkowski Leopold	60	—
25	Makarewiczowa Marya	120	—
26	Iwancio Damian	240	—
27	Kamińska Tekla	78	—
28	Kołodrańska Zofia	160	—
29	Bernadzikiewicz Antonina	40	—
30	Dąbrowska Stefania dla 3 dzieci	80	—
31	Bukowski Szymon	150	—
32	Knihinicka Jadwiga	120	—
33	Kabarowska Michalina	166	—
34	Dąbrowska Marya	140	—
35	Panek Rozalia	100	—
36	Imańska Walerya	144	—
37	Hilowa Klementyna	40	—
38	Hornatkiewicz Antoni	192	50
39	Korol Wincenty	90	—
40	Jabłoński Karol	25	—
41	Kobryniowa Joanna	120	—
Do przeniesienia		5.912	50

L. porz.	Imie i nazwisko	Kwnta roczna	
		K.	h.
	Z przeniesienia	5.419	50
42	Zahorska Barbara	100	—
43	Boguszowa Józefa	200	—
44	Dubilowa Marya	200	—
45	Warchałowska Marya	100	—
46	Lopatynski Teofil	500	—
47	Stebnicka Albina	200	—
48	Wojnowska Marya	160	—
49	Jednakowska Teofila	300	—
50	Marecka Marya	300	—
51	Kowalska Amalia	240	—
52	Dolińska Paulina	216	68
53	Niementowska Emilia	100	—
54	Sadowa Helena	240	—
55	Picykowa Klementyna	200	—
56	Kawecka Teresa	240	—
57	Płoszczak Cyryla	240	—
58	Iwanicka Bronisława	240	—
59	Hanulowa Ludwika	400	—
60	Dydyński Zacharyasz	300	—
61	Pelezar Ludwik	400	—
62	Michajlukowa Marya	200	—
63	Stojałowski Mieczysław	200	—
64	Baleyowa Józefa	200	—
65	Gabryela Ludwińska	100	—
66	Michał Michalski	400	—
	Razem	11.500	18

L. 20 141/03. R. S. K.

Wykaz D.

ryczałtów na drobne potrzeby szkolne.

Liczba szkół	R o d z a j s z k ó ł	Poje dyńczo	Razem
		K o r o n	
3.067	szkół ludowych jednoklasowych po	20	61.340
923	„ „ dwu „ „	30	27.690
39	„ „ trzy „ „	40	1.560
193	„ „ cztero „ „	50	9.650
83	„ „ pięcio „ „	60	4.980
85	„ „ sześćcio „ „	70	5 950
1	„ „ siedmio „ „	80	80
2	„ „ wydziałowych po	160	320
7	„ „ „ „	140	980
40	„ „ „ „	110	4.400
	utrzymanie warsztatu w Sokalu		1.088
	40 dopełniających kursów rolniczych po	110	4.400
4.440	szkół dla nauczycieli etatowych razem	—	122.438
	a dla 2492 nauczycieli nadetatowych i na chemikalia dla 147 szkół po	10	26.390
	Ogółem	—	148.828

L. 20.141/903. R. S. K.

Wykaz E.

posad nauczycieli nadetatowych przyzwolonych na rok szkolny 1903/4 z przywiązanemi do nich wynagrodzeniami.

Nr.	Okręg szkolny	Ogólna liczba nauczycieli nadetatowych	Z tej liczby przypada na						Uwaga
			I. kl.		II. kl.		III. kl.	IV. kl.	
			z wynagrodzeniem						
			w walucie koronowej						
			1210	1100	1100	990 i 792	880 i 660	800 i 600	
1	Biała	23	—	—	—	1	8	14	
2	Bóbrka	41	—	—	—	—	13	28	
3	Bochnia	69	—	—	3	12	12	42	
4	Bohorodczany	20	—	—	—	—	1	19	
5	Borszczów	26	—	—	—	—	3	23	
6	Brody	40	—	—	3	8	3	26	
7	Brzesko	53	—	—	—	—	11	42	
8	Brzeżany	39	—	—	—	9	4	26	
9	Brzozów	13	—	—	—	—	1	12	
10	Buczacz	46	—	—	1	10	11	24	
11	Chrzanów	46	—	—	—	—	14	32	
12	Cieszanów	25	—	—	—	—	4	21	
13	Czortków	37	—	—	—	—	12	25	
14	Dąbrowa	21	—	—	—	—	5	16	
15	Dobromil	16	—	—	—	—	4	12	
16	Dolina	59	—	—	—	—	21	38	
17	Drohobycz	34	—	—	10	10	—	14	
18	Gorlice	33	—	—	—	10	4	19	
19	Gródek	21	—	—	—	9	4	8	
20	Grybów	14	—	—	—	—	6	8	
21	Horodenka	24	—	—	—	—	7	17	
22	Husiatyn	39	—	—	—	—	5	34	
23	Jarosław	38	—	—	11	2	4	21	
24	Jasło	23	—	—	5	6	—	12	
25	Jaworów	16	—	—	—	5	3	8	
26	Kałusz	36	—	—	—	—	10	26	
27	Kamionka	37	—	—	—	—	16	21	
28	Kolbuszowa	23	—	—	—	—	7	16	
29	Kołomyja	81	—	—	15	27	1	38	
30	Kossów	29	—	—	—	—	14	15	
31	Kraków miasto	48	26	22	—	—	—	—	
32	Kraków okolica	51	—	—	—	—	—	51	
33	Krosno	35	—	—	—	9	6	20	
34	Łańcut	38	—	—	—	—	9	29	
35	Limanowa	24	—	—	—	—	4	20	
36	Lisko	9	—	—	—	—	5	4	
37	Lwów miasto	—	—	—	—	—	—	—	
Do przeniesienia 7		1.227	26	22	48	118	232	781	

Nr.	Okręg szkolny	Ogólna liczba nauczycieli nadetatowych	Z tej liczby przypada na						Uwaga
			I. kl.		II. kl.		III. kl.	IV. kl.	
			z wynagrodzeniem						
			w walucie koronowej						
			1210	1100	1100	990 i 792	880 i 660	800 i 600	
	Z przeniesienia	1.227	26	22	48	118	232	781	
38	Lwów okolica	57	—	—	—	—	7	50	
39	Mielec	15	—	—	—	—	4	11	
40	Mościska	28	—	—	—	—	13	15	
41	Myślenice	15	—	—	—	—	2	13	
42	Nadwórna	29	—	—	—	—	12	17	
43	Nisko	28	—	—	—	—	8	20	
44	Nowy Sącz	60	—	—	20	13	6	21	
45	Nowy Targ	26	—	—	—	—	11	15	
46	Peczeniżyn	9	—	—	—	—	5	4	
47	Pilzno	14	—	—	—	—	6	8	
48	Podgórze	44	—	—	11	13	3	17	
49	Podhajce	18	—	—	—	—	6	12	
50	Przemyśl	72	—	—	19	25	1	27	
51	Przemyślany	34	—	—	—	—	10	24	
52	Przeworsk	20	—	—	—	—	7	13	
53	Rawa	19	—	—	—	—	7	12	
54	Rohatyn	23	—	—	—	—	6	17	
55	Ropczyce	24	—	—	—	—	14	10	
56	Rudki	17	—	—	—	—	6	11	
57	Rzeszów	42	—	—	12	6	7	17	
58	Sambor	17	—	—	7	3	—	7	
59	Sanok	19	—	—	2	4	5	8	
60	Skalat	30	—	—	—	—	8	22	
61	Śniatyn	31	—	—	—	11	5	15	
62	Sokal	41	—	—	—	6	2	33	
63	Stanisławów	54	—	—	14	17	2	21	
64	Staremiasto	17	—	—	—	—	10	7	
65	Stryj	42	—	—	5	17	—	20	
66	Strzyżów	18	—	—	—	—	3	15	
67	Tarnobrzeg	28	—	—	—	—	9	19	
68	Tarnopol	34	—	—	8	7	2	17	
69	Tarnów	38	—	—	7	14	4	13	
70	Tłumacz	40	—	—	—	—	19	21	
71	Trembowla	25	—	—	—	8	4	13	
72	Turka	10	—	—	—	—	3	7	
73	Wadowice	32	—	—	3	5	3	21	
74	Wieliczka	45	—	—	11	3	4	27	
75	Zaleszczyki	12	—	—	—	—	4	8	
76	Zbaraż	21	—	—	—	—	7	14	
77	Złoczów	36	—	—	8	—	4	24	
78	Zółkiew	41	—	—	—	9	9	23	
79	Żydaczów	21	—	—	—	—	8	13	
80	Żywiec	19	—	—	—	—	6	13	
	Razem	2.492	26	22	175	279	494	1496	

Obliczenie wydatku na powyższe wynagrodzenia.

26	nauczycieli po	1.210	K	razem	31.460	K
23	"	"	1.100	"	"	24.200	"
175	"	"	1.100	"	"	192.500	"
279	{	139	"	"	990	"	"	137.610	"
		140	"	"	792	"	"	110.880	"
494	{	247	"	"	880	"	"	217.360	"
		247	"	"	660	"	"	163.020	"
1496	{	748	"	"	800	"	"	598.400	"
		748	"	"	600	"	"	448.800	"

2492

Ogółem 1,924.230 "

a potrąciwszy tytułem interkolare 10% 192.423 K

zostaje 1,731.807 K

a preliminuje się okrągło 1,731.800 K

L. 20141/03. R. S. K.

Wykaz F.

przekształconych i nowo zorganizowanych szkół od 15/5 1902 do 15/5 1903.

Wykaz szkół przekształconych.

Ilość szkół	z klasowej	n a k l a s o w ą	Uwaga
1	3 kl. wydż. z 4 pospol.	4 klasową wydż. z 4 posp.	
2	6 " pospolitych	3 " " " "	
11	5 " "	6 " pospolite " "	
5	5 " mieszanych	{ 5 klasowe męskie	
		{ 5 klasowe żeńskie	
1	4 " mieszana	{ 4 " męskie	
3	4 " "	{ 4 " żeńskie	
1	4 " "	5 " mieszane	
7	3 " "	5 " "	
8	2 " "	4 " "	
1	1 " "	4 " "	
76	1 " "	2 " "	
Razem 116			

Wykaz szkół nowozorganizowanych.

75 szkół	1 klasowych
1 szkoła	2 klasowa
5 szkół	4 klasowych
1 szkoła	3 kl. wydż. z 4 kl. posp.

Razem 82 szkół

L. 20.141/903. R. S. K.

Wykaz G.

Konferencye okręgowe.

Liczba nauczycieli etatowych	7.253
„ „ nadetatowych	2.492
						Razem	.	9.745

Licząc na każdego nauczyciela po 9 koron wypada

kwota okrągła	90.000
-------------------------	--------

Załącznik II. do preliminarza krajowego funduszu szkolnego na rok 1904.

WYKAZ

zaliczek udzielonych gminom na budynki szkolne
od roku 1876 po koniec roku budżetowego 1902.

Liczba porządkowa	Nazwa gminy		Zaliczka pierwotnie dana		Raty w r. 1904 do spłaty przypadające		Raty zaległe po koniec roku 1902	
			K.	gr.	K.	gr.	K.	gr.
1	Babuchów	gmina	1.000	—	—	—	—	—
2	Bachorzec	"	1.000	—	—	—	—	—
3	Balice	"	600	—	—	—	—	—
4	Balińce	"	1.200	—	—	—	—	—
5	Bar	"	400	—	—	—	—	—
6	Barańczyce	"	800	—	—	—	—	—
7	Bartków	"	800	—	—	—	—	—
8	Bartków i Posadowa	"	400	—	—	—	—	—
9	Bartkówka	"	600	—	—	—	—	—
10	Barwald	"	3.000	—	—	—	200	—
11	Baranówka	"	400	—	—	—	—	—
12	Bereźnica szlach i rustyk	"	600	—	—	—	60	—
13	Berdadówka	"	1.000	—	—	—	—	—
14	Biała	"	1.200	—	—	—	—	—
15	Biesiadki i Zerków	"	1.600	—	—	—	210	—
16	Bihale	"	1.000	—	—	—	—	—
17	Biskupice	"	2.000	—	—	—	—	—
18	Biskupice	"	1.000	—	—	—	—	—
19	Blich	"	1.000	—	—	—	—	—
20	Błozew dolna	"	200	—	—	—	—	—
21	Błudniki	"	400	—	—	—	—	—
22	Bohutyn	"	600	—	—	—	—	—
23	Bolestraszyce	"	2.000	—	—	—	—	—
24	Boniszyn	"	1.000	—	—	—	—	—
25	Boratyn	"	600	—	—	—	—	—
26	Borek	"	200	—	—	—	—	—
27	Borszczów	"	3.000	—	—	—	—	—
28	Bóbrka	miasto	2.000	—	—	—	—	—
29	Bóbrka	gmina	2.000	—	—	—	—	—
30	Brzezina	"	400	—	—	—	—	—
31	Brzostowa góra	"	400	—	—	—	—	—
32	Brzoza królewska	"	650	—	—	—	—	—
33	Brzoza królewska	"	400	—	—	—	—	—
34	Brzyszczyki	"	540	—	—	—	—	—
35	Buczacz	"	3.000	—	—	—	—	—
36	Bukowina	"	800	—	—	—	—	—
37	Bureze	"	400	—	—	—	—	—
38	Burezyce	"	200	—	—	—	—	—
39	Busk	"	2.000	—	—	—	—	—
40	Busowisko	"	400	—	—	—	—	—
41	Buszkowice	"	400	—	—	—	—	—
42	Capowce	"	600	—	—	—	—	—
Do przeniesienia			41.840	—	—	—	470	—

Liczba porządkowa	Nazwa gminy		Zaliczka pierwotnie dana		Raty w r. 1904 do spłaty przypadające		Raty zaległe po koniec roku 1902	
			K.	gr.	K.	gr.	K.	gr.
	Z przeniesienia		41.840	—	—	—	470	—
43	Cetula	gmina	1.200	—	—	—	—	—
44	Cetula	"	400	—	—	—	40	—
45	Chłopice	"	400	—	—	—	120	—
46	Chocimierz	"	1.000	—	—	—	—	—
47	Chodnowice	"	400	—	—	—	—	—
48	Cholewiana góra	"	800	—	—	—	—	—
49	Chorośnica	"	1.000	—	—	—	—	—
50	Chudyjowce	"	400	—	—	—	40	—
51	Chyrów	"	1.200	—	—	—	—	—
52	Cieniawa	"	1.000	—	—	—	—	—
53	Cieszacin	"	400	—	—	—	—	—
54	Cikowiec	"	800	—	—	—	80	—
55	Cmolas	"	400	—	—	—	—	—
56	Czaple	"	400	—	—	—	—	—
57	Czarnokońce małe	"	500	—	—	—	—	—
58	Czarny potok	"	800	—	—	—	—	—
59	Czekaj	"	300	—	—	—	—	—
60	Czyków	"	800	—	—	—	—	—
61	Czerepin	"	600	—	—	—	—	—
62	Czernichowce	"	4.000	—	—	—	—	—
63	Czerniejów	"	1.000	—	—	—	—	—
64	Czerniszówka	"	200	—	—	—	—	—
65	Czudec	miasto	1.000	—	—	—	—	—
66	Czudec przedmieście	gmina	1.000	—	—	—	—	—
67	Czukiew	"	2.000	—	—	—	—	—
68	Czystopady	"	400	—	—	—	—	—
69	Czyszki powiat Brody	"	400	—	—	—	—	—
70	Czyszki powiat Lwów	"	400	—	—	—	—	—
71	Dąbrowa	"	12.000	—	—	—	—	—
72	Dąbrówka polska	"	1.000	—	—	—	—	—
73	Darachów	"	1.200	—	—	—	—	—
74	Daszawa	"	1.000	—	—	—	—	—
75	Debrzów	"	2.000	—	—	—	—	—
76	Dębina	"	800	—	—	—	—	—
77	Dębno	"	1.200	—	—	—	—	—
78	Dębno	"	400	—	—	—	—	—
79	Dobromil	miasto	6.000	—	—	—	—	—
80	Dobromirka	gmina	800	—	—	—	—	—
81	Dobrotwór	"	600	—	—	—	—	—
82	Dora	"	600	—	—	—	—	—
83	Doroszków wielki	"	800	—	—	—	—	—
84	Dubie	"	600	—	—	—	—	—
85	Dubiecko	"	3.000	—	—	—	—	—
86	Duhowce z Dechową	"	800	—	—	—	—	—
87	Dudyńce	"	400	—	—	—	—	—
88	Dukla	"	1.600	—	—	—	—	—
89	Dukla	"	4.000	—	—	—	—	—
90	Dulecza wielka	"	1.600	—	—	—	—	—
91	Dunkowice	"	2.000	—	—	—	—	—
	Do przeniesienia .		107.440	—	—	—	750	—

Liczba porządkowa	Nazwa gminy	Zaliczka pierwotnie dana		Raty w r. 1904 do spłaty przypadające		Raty zaległe po koniec roku 1902	
		K.	gr.	K.	gr.	K.	gr.
	Z przeniesienia	107.440	—	—	—	750	—
92	Dylągówka gmina	600	—	—	—	—	—
93	Dzwiniaczka	1.200	—	—	—	120	92
94	Dzurków	1.000	—	—	—	—	—
95	Dzuryn	2.400	—	—	—	240	—
96	Falejowa z Raczkową	400	—	—	—	—	—
97	Faszcówka	1.000	—	—	—	—	—
98	Firlejówka	200	—	—	—	—	—
99	Folwarki żydaczowskie	1.640	—	—	—	—	—
100	Gaje starobrodzkie	1.200	—	—	—	—	—
101	Ganezary	1.000	—	—	—	—	—
102	Garajowice	260	—	—	—	—	—
103	Giedlarowa	600	—	—	—	—	—
104	Gierzyce	600	—	—	—	—	—
105	Glinik	1.000	—	—	—	—	—
106	Głębokie	400	—	—	—	—	—
107	Głuchowice ad Gaje	600	—	—	—	—	—
108	Gołkowice	1.600	—	—	—	480	—
109	Gołogóry	1.000	—	—	—	—	—
110	Gołogóry miasteczko	1.600	—	—	—	—	—
111	Górki gmina	400	—	—	—	—	—
112	Góra ropeczycka	400	—	—	—	—	—
113	Grabie	400	—	—	—	—	—
114	Grochowce	1.000	—	—	—	—	—
115	Gródek	1.000	—	—	—	100	—
116	Grószów wielki	600	—	—	—	—	—
117	Grzymałów	2.000	—	—	—	—	—
118	Gwoździec i Cisowlas gminy	3.000	—	150	—	466	52
119	Hadykówka gmina	1.200	—	—	—	120	—
120	Hadyńkowce	1.000	—	—	—	—	—
121	Hawcze	1.000	—	—	—	—	—
122	Hermanowice	500	—	—	—	—	—
123	Hniliczki	1.200	—	—	—	—	—
124	Hniliczki wielkie	3.000	—	—	—	—	—
125	Hodów	1.200	—	—	—	—	—
126	Hodowice	800	—	—	—	—	—
127	Hołowczyńce	300	—	—	—	—	—
128	Hołowiecko	600	—	—	—	—	—
129	Hostów	1.000	—	—	—	—	—
130	Hruszów i Kłonica	1.060	—	—	—	—	—
131	Hucisko oleskie	200	—	—	—	—	—
132	Husiatyn	1.600	—	—	—	—	—
133	Huta przedborska	200	—	—	—	—	—
134	Hyżne	800	—	—	—	—	—
135	Hołowczyńce	200	—	—	—	—	—
136	Ispas	600	—	—	—	—	—
137	Izdebnik	2.000	—	—	—	—	—
138	Jamnica	300	—	—	—	—	—
139	Jarocin	600	—	—	—	—	—
140	Jaryczów stary	1.000	—	—	—	—	—
	Do przeniesienia	154.900	—	150	—	2.277	44

Liczba porządkowa	Nazwa gminy		Zaliczka pierwotnie dana		Raty w r. 1904 do spłaty przypadające		Raty zaległe po koniec roku 1902	
			K.	gr.	K.	gr.	K.	gr.
	Z przeniesienia		154.900	—	150	—	2 277	44
141	Jasienica	gmina	400	—	—	—	—	—
142	Jasień	"	2 000	—	—	—	—	—
143	Jaszczew	"	800	—	—	—	—	—
144	Jazłowiezyk	"	600	—	—	—	—	—
145	Jazów nowy	"	400	—	—	—	—	—
146	Jędruskowce	"	400	—	—	—	40	—
147	Jezieżanka	"	600	—	—	—	—	—
148	Jordanów	"	2 000	—	—	—	—	—
149	Jurowce	"	400	—	—	—	—	—
150	Kalne	"	300	—	—	—	—	—
151	Kalusz	"	4.000	—	—	—	—	—
152	Kamienne	"	400	—	—	—	—	—
153	Kamienopol	"	600	—	—	—	—	—
154	Kędzierzawce	"	400	—	—	—	—	—
155	Kierlikówka z Ujazdem i Rdzawą	"	400	—	—	—	—	—
156	Klikowa	"	800	—	—	—	—	—
157	Klimiec	"	600	—	—	—	—	—
158	Klinkówka	"	800	—	—	—	—	—
159	Klaj	"	600	—	—	—	—	—
160	Kłodno	"	400	—	—	—	—	—
161	Kobielnica ruska	"	1.100	—	—	—	—	—
162	Kobierzyn	"	500	—	—	—	—	—
163	Kobierzyn	"	800	—	—	—	—	—
164	Kobło stare	"	400	—	—	—	—	—
165	Kobyłowlaki	"	2.000	—	—	—	—	—
166	Kolbuszowa	"	1.400	—	—	—	—	—
167	Kołomyja	"	2.000	—	—	—	—	—
168	Komarno	"	2.000	—	—	—	—	—
169	Komarno	"	1.000	—	—	—	—	—
170	Konieczkowa	"	1.000	—	—	—	—	—
171	Kopki	"	600	—	—	—	—	—
172	Korezyn powiat Stryj	"	1.200	—	—	—	—	—
173	Korezyn powiat Krosno	"	1.000	—	—	—	—	—
174	Kornatowice	"	1.200	—	—	—	—	—
175	Koropiec powiat Czortków	"	800	—	—	—	—	—
176	Koropiec powiat Złoczów	"	600	—	—	—	—	—
177	Korszyłówka	"	1.000	—	—	—	—	—
178	Kosienice	"	600	—	—	—	—	—
179	Kosmacz	"	700	—	—	—	—	—
180	Kosowa	"	1.200	—	—	—	120	—
181	Kostarowce	"	1.200	—	—	—	—	—
182	Kowalowa	"	1.000	—	—	—	—	—
183	Kozielniki	"	400	—	—	—	—	—
184	Kozy	"	1.000	—	—	—	—	—
185	Krakowiec	miasto	600	—	—	—	—	—
186	Krakowiec	gmina	800	—	—	—	—	—
187	Krasne	"	400	—	—	—	—	—
188	Krasne	"	200	—	—	—	—	—
189	Krasów	"	400	—	—	—	—	—
	Do przeniesienia		198.900	—	150	—	2.437	44

Liczba porządkowa	Nazwa gminy		Zaliczka p'ewotnie dane		Raty w r. 1904 do spłaty przypadające		Raty zaległe po koniec roku 1902	
			K.	gr.	K.	gr.	K.	gr.
	Z przeniesienia		198.900	—	150	—	2.437	44
190	Kreców	gmina	400	—	—	—	—	—
191	Kropiwna i Uhorec	"	600	—	—	—	—	—
192	Krościenko	"	400	—	—	—	—	—
193	Krościenko	"	2.000	—	—	—	—	—
194	Krotoszyn	"	1.000	—	—	—	—	—
195	Krówniki	"	800	—	—	—	—	—
196	Królin	"	204	—	—	—	—	—
197	Króżyki	"	400	—	—	—	—	—
198	Kryłos	"	1.000	—	—	—	—	—
199	Krynica	"	2.000	—	—	—	—	—
200	Krystynopol	"	1.200	—	—	—	—	—
201	Krzaczkowa	"	800	—	—	—	—	—
202	Kręcin	"	1.000	—	—	—	—	—
203	Krzyszkowice	"	2.000	—	—	—	—	—
204	Krzyweze	"	1.600	—	—	—	—	—
205	Księżnice	"	400	—	—	—	—	—
206	Kulików	"	4.000	—	—	—	—	—
207	Kulparków	"	1.200	—	—	—	—	—
208	Kuty	"	6.000	—	—	—	—	—
209	Lachowice	"	1.200	—	—	—	—	—
210	Lacka Wola	"	1.200	—	—	—	—	—
211	Lacka Wola	"	400	—	—	—	—	—
212	Lacko wielkie i male	"	1.200	—	—	—	—	—
213	Lacko	"	200	—	—	—	—	—
214	Lanekorona	"	1.200	—	—	—	—	—
215	Leśniowice	"	400	—	—	—	80	—
216	Leszczowate	"	1.200	—	—	—	180	—
217	Leszczyn	"	400	—	—	—	320	—
218	Leszczyna	"	1.600	—	—	—	—	—
219	Leszniów	"	800	—	—	—	—	—
220	Leżajsk	"	10.000	—	—	—	—	—
221	Lipniki	"	600	—	—	—	—	—
222	Lipnica dolna	"	800	—	—	—	—	—
223	Lipnica murowana	"	1.200	—	—	—	—	—
224	Lipnica wielka	"	600	—	—	—	—	—
225	Lisko	"	1.600	—	—	—	—	—
226	Lisowice	"	1.800	—	—	—	—	—
227	Lisowice	"	600	—	—	—	—	—
228	Lubaczów	"	4.000	—	—	—	—	—
229	Lubeza	"	1.200	—	—	—	—	—
230	Lubiana	"	800	—	—	—	—	—
231	Lubla	"	400	—	—	—	—	—
232	Lubyeza	"	300	—	—	—	—	—
233	Łańcut	gmina	4.000	—	—	—	—	—
234	Łańcut	miasto	8.000	—	—	—	—	—
235	Łęki	"	1.000	—	—	—	—	—
236	Łęki	"	400	—	—	—	—	—
237	Łęki	"	3.000	—	—	—	300	—
238	Łojowa	"	300	—	—	—	—	—
	Do przeniesienia		276.304	—	150	—	3.317	44

Liczba porządkowa	Nazwa gminy	Zaliczka pierwotnie dana		Raty w r. 1904 do spłaty przypadające		Raty zaległe po koniecu roku 1902	
		K.	gr.	K.	gr.	K.	gr.
	Z przeniesienia . . .	276.304	--	150	--	3.317	44
239	Łoniowa gmina	1.600	--	--	--	320	--
240	Łopatyn	2.000	--	--	--	--	--
241	Łoszniów	1.000	--	--	--	--	--
242	Łoszniów	1.000	--	--	--	--	--
243	Łowce	600	--	--	--	--	--
244	Łuczyce	300	--	--	--	--	--
245	Łukowa	500	--	--	--	--	--
246	Magdałówka	1.200	--	--	--	--	--
247	Majdan gołogórski	400	--	--	--	--	--
248	Majdan górny	400	--	--	--	--	--
249	Majdan lipowiecki	600	--	--	--	--	--
250	Makowisko	400	--	--	--	240	--
251	Malawa	2.000	--	--	--	--	--
252	Manasterzec	800	--	--	--	--	--
253	Marcinkowice	400	--	--	--	--	--
254	Markowa	1.200	--	--	--	--	--
255	Markowce	800	--	--	--	--	--
256	Meteniów	600	--	--	--	--	--
257	Męcina	258	--	--	--	--	--
258	Męcinka	300	--	--	--	--	--
259	Michałkowa	300	--	--	--	--	--
260	Mielnica	600	--	--	--	--	--
261	Milatyn	400	--	--	--	--	--
262	Milówka	1.000	--	--	--	--	--
263	Mitulin	600	--	--	--	--	--
264	Młyniska	1.200	--	--	--	--	--
265	Mołotów z Demidowem gmina	400	--	--	--	--	--
266	Mościska	4.000	--	--	--	--	--
267	Mostki	600	--	--	--	--	--
268	Mszanice	400	--	--	--	--	--
269	Myściowa	500	--	--	--	--	--
270	Myślatyce	1.000	--	--	--	150	--
271	Mysłowa	600	--	--	--	--	--
272	Myszkowice	800	--	--	--	--	--
273	Nadwórna	800	--	--	--	--	--
274	Nadwórna	6.400	--	--	--	--	--
275	Nagorzany	800	--	--	--	--	--
276	Nahorce	800	--	--	--	--	--
277	Nałęcz	800	--	--	--	--	--
278	Narajów	400	--	--	--	--	--
279	Nawarya	400	--	--	--	--	--
280	Nawsie	800	--	--	--	--	--
281	Niemilów	1.600	--	--	--	--	--
282	Niepołomice	322	--	--	--	--	--
283	Niepołomice	2.000	--	--	--	--	--
284	Nieszkowice	600	--	--	--	--	--
285	Nisko	3.000	--	--	--	--	--
286	Niwra	1.000	--	--	--	--	--
287	Nowosielce	1.200	--	--	--	--	--
	Do przeniesienia . . .	325.984	--	150	--	4.027	44

Liczba porządkowa	Nazwa gminy		Zaliczka pierwotnie dana		Raty w r 1904 do spłaty przypadające		Raty zaległe po koniecu roln 1902	
			K.	gr.	K.	gr.	K.	gr.
	Z przeniesienia		325.984	—	150	—	4.027	44
288	Nowoszyce	gmina	400	—	—	—	—	—
289	Nowy Sącz	"	800	—	—	—	—	—
290	Nowy Targ	"	2.000	—	—	—	—	—
291	Ochładów	"	200	—	—	—	—	—
292	Ochrymowce	"	1.600	—	—	—	—	—
293	Odrzykoń	"	1.200	—	—	—	—	—
294	Okleśna	"	3.000	—	—	—	300	—
295	Okniany	"	400	—	—	—	—	—
296	Okniany	"	200	—	—	—	—	—
297	Olechawa	"	400	—	—	—	—	—
298	Oleszyce	"	2.000	—	—	—	—	—
299	Oleszyce stare	"	4.000	—	—	—	—	—
300	Olechowice	"	600	—	—	—	—	—
301	Olszanica	"	1.000	—	—	—	—	—
302	Olszanik	"	800	—	—	—	—	—
303	Ortyniec	"	600	—	—	—	—	—
304	Osiak powiat Biała	"	1.000	—	—	—	—	—
305	Osień " Wadowice	"	800	—	—	—	—	—
306	Osiek " Jasło	"	500	—	—	—	—	—
307	Osielec	"	1.000	—	—	—	—	—
308	Ostrów	"	1.200	—	—	—	—	—
309	Ostrów	"	400	—	—	—	—	—
310	Ostrowczyk polny	"	600	—	—	—	—	—
311	Oświęcim	"	1.000	—	—	—	—	—
312	Ożydów	"	1.000	—	—	—	—	—
313	Padew narodowa	"	1.000	—	—	—	—	—
314	Pawłokoma	"	500	—	—	—	—	—
315	Peczeniżyn	"	400	—	—	—	—	—
316	Petlikowce	"	1.000	—	—	—	—	—
317	Pierzchów	"	400	—	—	—	—	—
318	Pietrycze	"	400	—	—	—	—	—
319	Pilatkowce	"	200	—	—	—	—	—
320	Pisarowce	"	600	—	—	—	—	—
321	Pisarzowice	"	1.000	—	—	—	—	—
322	Piskorowice	"	1.000	—	—	—	—	—
323	Pistyń	"	1.200	—	—	—	—	—
324	Pistyń	"	800	—	—	—	—	—
325	Pleśniany	"	300	—	—	—	—	—
326	Pleszowice	"	400	—	—	—	—	—
327	Pniów	"	400	—	—	—	—	—
328	Pobereże powiat Żydaczów	"	1.200	—	—	—	—	—
329	Pobereże powiat Stanisławów	"	2.000	—	—	—	—	—
330	Pobużany	"	400	—	—	—	—	—
331	Podborce	"	1.000	—	—	—	—	—
332	Podhorodec	"	1.000	—	—	—	—	—
333	Podłęże	"	258	—	—	—	—	—
334	Podwysokie	"	2.000	—	—	—	—	—
335	Pohorec	"	400	—	—	—	—	—
336	Polanka	"	600	—	—	—	—	—
	Do przeniesienia		371.128		150	—	4.327	44

Liczba porządkowa	Nazwa gminy		Zaliczka pierwotnie dana		Raty w r. 1904 do spłaty przypadające		Raty zaległe po koniec roku 1902	
			K.	gr.	K.	gr.	K.	gr.
	Z przeniesienia	.	371.128	—	150	—	4.327	44
337	Pomorzany	gmina	600	—	—	—	—	—
338	Poraz	"	400	—	—	—	—	—
339	Porąbka	"	800	—	—	—	—	—
340	Porchowa	"	400	—	—	—	—	—
341	Poręba radlna	"	400	—	—	—	—	—
342	Porszna	"	600	—	—	—	—	—
343	Potok złoty	"	1.000	—	—	—	—	—
344	Potok	"	800	—	—	—	—	—
345	Przedborz	"	400	—	—	—	—	—
346	Przedmieście dynowskie	"	400	—	—	—	—	—
347	Przemysł miasto	"	12.000	—	—	—	—	—
348	Przewłoczna powiat Złoczów	gmina	600	—	—	—	—	—
349	Przewłoczna " Brody	"	600	—	—	—	—	—
350	Przewrotne	"	1.600	—	—	—	—	—
351	Przybówka	"	800	—	—	—	—	—
352	Przybyszówka	"	600	—	—	—	—	—
353	Przysietnica	"	600	—	—	—	—	—
354	Przysietnica	"	400	—	—	—	—	—
355	Przyszów kameralny	"	400	—	—	—	—	—
356	Pstrągowa	"	1.000	—	—	—	—	—
357	Pstrągowa	"	1.800	—	—	—	440	—
358	Pustomyty	"	400	—	—	—	—	—
359	Raba	"	300	—	—	—	—	—
360	Radenice	"	600	—	—	—	180	—
361	Rydłowice	"	800	—	—	—	—	—
362	Radymno	"	6.000	—	—	—	—	—
363	Radziechów	"	11.300	—	—	—	—	—
364	Rajtarowice	"	600	—	—	—	—	—
365	Rajtarowice	"	1.000	—	—	—	100	—
366	Rakowczyk	"	1.000	—	—	—	—	—
367	Rakszawa	"	400	—	—	—	—	—
368	Rasztowce	"	1.000	—	—	—	—	—
369	Rawa	"	1.000	—	—	—	—	—
370	Rażniów	"	400	—	—	—	—	—
371	Reniów	"	400	—	—	—	—	—
372	Reszniate	"	400	—	—	—	—	—
373	Resznate	"	400	—	—	—	—	—
374	Rodatycze	"	1.000	—	—	—	—	—
375	Rohatyn	"	10.000	—	—	—	—	—
376	Ropczyce	"	4.000	—	—	—	400	—
377	Rosochowacice	"	400	—	—	—	—	—
378	Rozburecze	"	1.200	—	—	—	—	—
379	Rożniatów	"	600	—	—	—	—	—
380	Rożniatów	"	600	—	—	—	—	—
381	Równe	"	800	—	—	—	—	—
382	Równia	"	400	—	—	—	—	—
383	Ruda	"	400	—	—	—	—	—
384	Rudki	"	3.200	—	—	—	—	—
385	Rudki	"	1.000	—	—	—	—	—
	Do przeniesienia	.	446.942	—	150	—	5.447	44

Liczba porządkowa	Nazwa gminy		Zaliczka pierwotnie dana		Raty w r. 1904 do spłaty przypadające		Raty zaległe po koniec roku 1902	
			K.	gr.	K.	gr.	K.	gr.
	Z przeniesienia		446.942	—	150	—	5.447	44
		gminy	400	—	—	—	—	—
386	Rychwałd	"	400	—	—	—	—	—
387	Ryczehów	"	600	—	—	—	—	—
388	Rykw	"	1.000	—	—	—	—	—
389	Rzepiennik strzyżewski	"	200	—	—	—	—	—
390	Rzepniów	"	2.400	—	—	—	240	—
391	Rzeszotary	"	6.000	—	—	—	—	—
392	Rzeszów	"	400	—	—	—	—	—
393	Sadzawka	"	2.400	—	—	—	—	—
394	Sanok	"	2.000	—	—	—	—	—
395	Sarna	"	1.000	—	—	—	—	—
396	Schönanger	"	400	—	—	—	—	—
397	Semerówka	"	1.000	—	—	—	—	—
398	Siary	"	600	—	—	—	—	—
399	Siedliska ad Tołszczew	"	800	—	—	—	—	—
400	Sielce	"	1.000	—	—	—	98	95
401	Siemiechów	"	1.200	—	—	—	—	—
402	Siemukowce	"	400	—	—	—	—	—
403	Siemuszowa	"	3.165	92	—	—	1.666	32
404	Sieniawa Dybków i Wylewa	"	2.000	—	—	—	—	—
405	Siennów	"	1.600	—	—	—	—	—
406	Sieprawa i Łuczanka	"	600	—	—	—	—	—
407	Sierakośce	"	1.000	—	—	—	—	—
408	Skala	"	4.000	—	—	—	—	—
409	Skala	"	200	—	—	—	—	—
410	Skawa	"	1.000	—	—	—	—	—
411	Skniłów powiat Lwów	"	600	—	—	—	—	—
412	Skniłów " Złoczów	"	400	—	—	—	—	—
413	Skoryki	"	400	—	—	—	—	—
414	Sławna	"	400	—	—	—	—	—
415	Stobudka koszyłowiecka	"	800	—	—	—	—	—
416	Słochynie	"	400	—	—	—	—	—
417	Snowicz	"	600	—	—	—	—	—
418	Sokolniki	"	1.400	—	—	—	—	—
419	Sokolniki	"	2.000	—	—	—	—	—
420	Sokołów	"	600	—	—	—	—	—
421	Sokołów	"	4.000	—	—	—	—	—
422	Solonka wielka	"	600	—	—	—	—	—
423	Smarzów	"	800	—	—	—	—	—
424	Spas	"	600	—	—	—	—	—
425	Srednia	"	400	—	—	—	—	—
426	Srodopolce	"	1.200	—	—	—	—	—
427	Sroki	"	400	—	—	—	—	—
428	Sromowce	"	600	—	—	—	—	—
429	Stare miasto	"	1.000	—	—	—	—	—
430	Stary Wiśnicz	"	200	—	—	—	—	—
431	Starzawa	"	1.000	—	—	—	—	—
432	Stechnikowce	"	400	—	—	—	—	—
433	Stojanów	"	800	—	—	—	—	—
434	Strachocina	"	800	—	—	—	—	—
	Do przeniesienia		502.867	92	150	—	7.452	71

Liczba porządkowa	Nazwa gminy	Zaliczka pierwotnie dana		Raty w r. 1904 do spłaty przypadające		Raty zeległe po koniecu roku 1903	
		K.	gr.	K.	gr.	K.	gr.
	Z przenisicenia	502.867	92	150	—	7.452	71
435	Stroniatyn gmina	2.000	—	—	—	—	—
436	Stronibaby „	400	—	—	—	—	—
437	Stryjówka „	3.000	—	—	—	—	—
438	Stryłki „	400	—	—	—	—	—
439	Strzeszyn „	800	—	—	—	—	—
440	Stubienko „	1.000	—	—	—	—	—
441	Stubno „	1.200	—	—	—	—	—
442	Stulsko „	2.000	—	—	—	—	—
443	Stupnica i Kotowania gminy	800	—	—	—	—	—
444	Stulsko gmina	1.600	—	—	—	—	—
445	Suchodół „	800	—	—	—	—	—
446	Suchodół „	1.000	—	—	—	—	—
447	Suchowola „	800	—	—	—	—	—
448	Suszno „	600	—	—	—	—	—
449	Suszyca rykowa „	400	—	—	—	—	—
450	Sutkowice „	1.600	—	—	—	—	—
451	Swileza „	1.200	—	—	—	—	—
452	Szczawa „	600	—	—	—	—	—
453	Szezebnie „	200	—	—	—	—	—
454	Szmańkowce „	800	—	—	—	—	—
455	Szybalin „	400	—	—	—	—	—
456	Tarnowa górna i dolna gminy	400	—	—	—	—	—
457	Tarnobrzeg z Dzikowem „	600	—	—	—	—	—
458	Tarnawica leśna gmina	600	—	—	—	—	—
459	Tartaków miasteczko	1.600	—	—	—	—	—
460	Temeszów gmina	800	—	—	—	—	—
461	Terło szlacheckie i rustykalne gminy	400	—	—	—	—	—
462	Tersów gmina	400	—	—	—	—	—
463	Tróścianiec mały „	1.200	—	—	—	—	—
464	Trzciana powiat Rzeszów „	800	—	—	—	—	—
465	Trzciana „ Bochnia „	1.000	—	—	—	—	—
466	Trzcianiec „ Mościska „	1.600	—	—	—	—	—
467	Trzcianiec „ Dobromil „	1.200	—	—	—	—	—
468	Trzeboś „	1.200	—	—	—	—	—
469	Trzebowiska „	400	—	—	—	—	—
470	Tudiów „	400	—	—	—	—	—
471	Tuligłowy powiat Jarosław „	2.000	—	—	—	—	—
472	Tuligłowy „ Mościska „	348	—	—	—	—	—
473	Turka „	2.000	—	—	—	—	—
474	Turze powiat Stanisławów „	400	—	—	—	—	—
475	Turze „ Staremiasto „	600	—	—	—	—	—
476	Tyczyn „	600	—	—	—	—	—
477	Tyczyn „	1.200	—	—	—	—	—
478	Tyśmienica „	1.600	—	—	—	—	—
479	Udnów „	800	—	—	—	—	—
480	Uhelna „	400	—	—	—	—	—
481	Uhnów „	1.000	—	—	—	—	—
482	Ulanów „	800	—	—	—	—	—
483	Ułazów „	400	—	—	—	—	—
	Do przeniesienia	549.215	92	150	—	7.452	71

Liczba porządkowa	Nazwa gminy		Zaliczka pierwotnie dana		Raty w r. 1904 do spłaty przypadające		Raty zaległe po koniecu roku 1902	
			K.	gr.	K.	gr.	K.	gr.
	Z przeniesienia . . .		549.215	92	150	—	7.452	71
484	Urlów	gmina	400	—	—	—	—	—
485	Urlów z Chrabieżą	gminy	400	—	—	—	—	—
486	Urzejowice	gmina	1.000	—	—	—	—	—
487	Uście biskupie	"	600	—	—	—	—	—
488	Uście solne	"	645	—	—	—	—	—
489	Uście solne	"	4.000	—	—	—	—	—
490	Uścieszko	"	400	—	—	—	—	—
491	Ustyanowa	"	400	—	—	—	40	—
492	Usznia	"	1.000	—	—	—	—	—
493	Waniowice	"	600	—	—	—	—	—
494	Werchrata	"	800	—	—	—	—	—
495	Weryń	"	3.000	—	—	—	—	—
496	Wesoła	"	400	—	—	—	—	—
497	Wesołów	"	2.400	—	—	—	—	—
498	Wiązowa	"	600	—	—	—	—	—
499	Widelki	"	1.200	—	—	—	—	—
500	Wielkie Oczy	"	4.000	—	—	—	—	—
501	Wierzbiany	"	600	—	—	—	—	—
502	Wiewiórka	"	600	—	—	—	—	—
503	Winniki	"	4.000	—	—	—	—	—
504	Witków nowy	"	1.200	—	—	—	—	—
505	Witkowice	"	1.600	—	—	—	—	—
506	Witkowice	"	600	—	—	—	—	—
507	Witoszyńce	"	400	—	—	—	—	—
508	Witryłów	"	400	—	—	—	—	—
509	Włosian	"	800	—	—	—	—	—
510	Wola czarnokoniecka	"	1.600	—	—	—	—	—
511	Wola derewiańska	"	400	—	—	—	—	—
512	Wola koblańska	"	400	—	—	—	—	—
513	Wola pławska	"	400	—	—	—	—	—
514	Wola senkowa	"	600	—	—	—	—	—
515	Wolica ługowa	"	1.800	—	—	—	—	—
516	Wolica ługowa i piaskowa	gminy	800	—	—	—	—	—
517	Wólka sokolowska	gmina	400	—	—	—	—	—
518	Wólczyń	"	2.000	—	—	—	—	—
519	Wołoskowce	"	2.000	—	—	—	—	—
520	Wołosów	"	600	—	—	—	—	—
521	Wołoszczyna	"	1.200	—	—	—	—	—
522	Wybranówka	"	800	—	—	—	—	—
523	Wysocko	"	400	—	—	—	—	—
524	Wysoka	"	300	—	—	—	—	—
525	Wysoka	"	400	—	—	—	—	—
526	Wysoka łańcucka	"	1.600	—	—	—	—	—
527	Wyżniany	"	400	—	—	—	—	—
528	Zagórzany	"	600	—	—	—	—	—
529	Zagórzycze	"	2.000	—	—	—	—	—
530	Zakliczyn	"	645	60	—	—	—	—
531	Zakomarze	"	800	—	—	—	—	—
532	Zalęrze	"	200	—	—	—	—	—
	Do przeniesienia . . .		601.606	52	150	—	7.492	71

Liczba porządkowa	Nazwa gminy	Zaliczka pierwotnie dana		Raty w r. 1904 do spłaty przypadające		Raty zaległe po koniec roku 1902	
		K.	gr.	K.	gr.	K.	gr.
	Z przeniesienia	601.606	52	150	—	7.492	71
533	Załęże gmina	600	—	—	—	—	—
534	Zamarstynów	800	—	—	—	—	—
535	Zarudce	400	—	—	—	—	—
536	Zarzeczce	248	—	—	—	—	—
537	Zawidce	400	—	—	—	—	—
538	Zawidowice	800	—	—	—	—	—
539	Zazdrość	1.000	—	—	—	—	—
540	Zboiska	400	—	—	—	—	—
541	Zbydniów część I.	400	—	—	—	—	—
542	Zbyszyce i Wielkonosze	600	—	—	—	—	—
543	Zdziarzec	1.200	—	—	—	—	—
544	Zubrza	3.000	—	—	—	—	—
545	Żwór	400	—	—	—	—	—
546	Żabcze	800	—	—	—	—	—
547	Żabin	300	—	—	—	—	—
548	Żołynia	800	—	—	—	—	—
549	Żółkiew	3.000	—	—	—	—	—
550	Żulice	800	—	—	—	—	—
551	Żulice	800	—	—	—	—	—
552	Żurawniki	800	—	—	—	—	—
553	Żurawno	4.000	—	—	—	—	—
554	Żurawno	6.000	—	—	—	—	—
555	Żużel	800	—	—	—	—	—
556	Żydaczów	4.000	—	—	—	—	—
	Suma	633.954	52	150	—	7.492	71
a po odpisaniu niezrealizowanych asygnat pod pozycjami 31, 57, 116, 126, 157, 229, 231, 259, 333, 359, 372, 379, 386, 438, 483, 490, 496, 509, w kwocie		9.558	—	—	—	—	—
rozdzielono tytułem zaliczek w rzeczywistej sumie		624.396	52	150	—	7.492	71
Z zaległości wykazanych po koniec roku 1902 w kwocie						7.492 K 71 gr.	
a) zaległe raty z lat dawniejszych						4.743 K 76 gr.	
b) " " z roku 1902						2.748 " 95 "	
Suma jak wyżej						7.492 K 71 gr.	

LW. 61.298/903.

I. a) Alegat

do preliminarza funduszu krajowego na rok 1903.

Krajowy fundusz szkolny emerytalny.

PRELIMINARZ

na rok

1904.

Sporządzony przez departament rachunkowy c. k. Namiestnictwa.

Alegat do rubr. V. poz, 97 wydatków funduszu krajowego.

Wydatki.

Liczba		Poszczególnienie	Wniosek na rok 1904.		Wyni- kłość z roku 1902.	Kwota prelimi- nowana na r.1903
rubryki	pozycyi		zwy- czajne	nadzw- yczajne		
K o r o n y						
W y d a t k i.						
I.		Emerytury czasowe nauczycieli i nauczy- cielek	80.000	—	65.359	75.000
II.		Emerytury dożywotnie nauczycieli i na- uczycielek	600.000	—	535.463	570.776
III.		Pensye dla wdów po nauczycielach	240.000	—	216.790	226.233
IV.		Dodatki na wychowanie sierót po nau- czycielach	60.000	—	51.878	55.773
V.		Odprawy i kwartały pozgonne	35.000	—	32.783	25.000
VI.		Zwroty z wkładek emerytalnych nauczy- cieli i nauczycielek	2.000	—	1.733	2.000
VII.		Koszta zarządu	100	—	49	100
VIII.		Różne wydatki	—	—	4.605	—
		Zwroty z interkalaryów	—	—	180	—
		Suma wydatków	1,017.100	—	908.840	954.882

W y j a ś n i e n i e.

Do rubryki I. Wydatek ten polega na postanowieniach art. 39 i 41 ustawy z 1 stycznia 1889 (Dz. ust. i rozp. kraj. Nr. 16) i na podstawie załączonego do LW. 61.298/903 wykazu „B”, w którym wyszczególnione są wszystkie emerytury czasowe do-
tychczas zaasygnowane a obliczone na 74.246 K.

Według zamknięć rachunkowych wydatek na ten cel wynosił:

W roku 1900	53 216 K 24 g.
„ „ 1901	60.779 „ 94 „
„ „ 1902	65.359 „ 10 „

Ze względu na naturalny wzrost prelinuje się 80.000 K.

Do rubryki II. Wydatek ten polega na postanowieniach art. 39 i 41 przytoczonej ustawy i na podstawie załączonego do LW. 61.298/903 wykazu „C”, w którym wyszczególnione są wszystkie emerytury dożywotnie dotychczas asygnowane a obli-
czone na 593.607 K 31 g.

Według zamknięć rachunkowych wydatek na ten cel wynosił:

W roku 1900	415.066 K 39 g.
„ „ 1901	484.947 „ 28 „
„ „ 1902	535.463 „ 37 „

Ze względu na naturalny wzrost prelinuje się 600.000 K.

Wydatki.

Do rubryki III. Wydatek ten polega na postanowieniach art. 43 i 45 przytoczonej ustawy i na podstawie załączonego do LW. 61.298/903 wykazu „D“, w którym wyszczególnione są wszystkie pensye dla wdów po nauczycielach dotychczas zaasygnowane a obliczone na 237.209 K 54 g

Według zamknięć rachunkowych wydatek na ten cel wynosił:

W roku 1900	.	.	180.817 K 46 g.
„ „ 1901	.	.	199.128 „ 87 „
„ „ 1902	.	.	216.790 „ 31 „

Ze względu na naturalny wzrost prelininuje się 240.000 K.

Do rubryki IV. Wydatek ten polega na postanowieniach art. 46 i 47 ustawy z 1 stycznia 1889 (Dz. ust. i rozp. kraj. Nr. 16) i na podstawie załączonego do LW. 61.298/903 wykazu „E“, w którym wyszczególnione są wszystkie dodatki na wychowanie sierót po nauczycielach dotychczas zaasygnowane a obliczone na 49.519 K 61 g.

Według zamknięć rachunkowych wydatek na ten cel wynosił:

W roku 1900	.	.	42.040 K 38 g.
„ „ 1901	.	.	49.338 „ 94 „
„ „ 1902	.	.	51.877 „ 92 „

Ze względu na naturalny wzrost prelininuje się 60.000 K.

Do rubryki V. Wydatek ten polega na postanowieniach art. 40, 44 i 49 przytoczonej ustawy i prelininuje się na podstawie przecięcia wynikłości z ostatnich trzech lat, mianowicie:

Wyplacono w roku 1900	.	.	31.168 K 72 g.
„ „ 1901	.	.	25.120 „ 98 „
„ „ 1902	.	.	32.782 „ 75 „

Razem . 89.072 K 45 g. przeciętnie 29.690 K 81 g.
a prelininuje się 35.000 K.

Do rubryki VI. Wydatek ten polega na postanowieniach art. 53 przytoczonej ustawy i prelininuje się na podstawie przecięcia wynikłości z ostatnich trzech lat, mianowicie:

Wyplacono w roku 1900	.	.	1.487 K 39 g.
„ „ 1901	.	.	2.593 „ 68 „
„ „ 1902	.	.	1.733 „ 17 „

Razem . 5.814 K 24 g. przeciętnie 1.938 K 08 g.
a prelininuje się 2.000 K.

Do rubryki VII. Wydatek ten jest zwrotem Etatowi skarbowemu kosztów za druki przez c. k. główną Kasę krajową we Lwowie i c. k. Urzędy podatkowe na cele krajowego funduszu szkolnego emerytalnego rocznie spotrzebowane: na rok 1904 prelininuje się 100 K jak na rok 1903.

Do rubryki VIII. Nie prelininuje się nie z powodu, że wynikłości tej rubryki są tylko przebieżne i znajdują pokrycie w rubryce dochodów „Rozmaite dochody“.

Dochody.

Liczba		Poszczególnienie	Wniosek na rok 1904.		Wyni- kłość z roku 1902.	Kwota prelimi- nowana na r. 1903
rubryki	pozyeyi		zwy- czajne	nadzw- yczajne		
K o r o n y						
		D o c h o d y .				
I.		Odsetki od kapitałów	2 680	—	2.653	2.680
II.		Datki stałe z krajowego funduszu szkol- nego	25.600	—	25.600	25.600
III.		Zapisy i darowizny	—	—	—	—
IV.		Interkalacya od opróżnionych posad na- uczycielskich	33.952	—	51.190	51.073
V.		Stale wkładki nauczycieli i nauczycielek	166.000	—	166.399	160.000
VI.		Wkładki dwuprocentowe za czas służby przedetatowej	24.000	—	24.636	21.000
VII.		Różne dochody	—	—	2.121	—
VIII.		Zwroty z emerytur czasowych	—	—	89	—
IX.		„ „ dożywotnich	—	—	9	—
X.		„ z pensyi wdów	—	—	42	—
XI.		„ z dodatków na wychowanie dzieci	—	—	424	—
XII.		„ z odpraw i kwartałów pozgonnych	—	—	43	—
Suma dochodów			252.232	—	273.206	260.353
W porównaniu ze sumą wydatków . . .			1,017.100	—	908.840	954.882
okazuje się niedobór do pokrycia z funduszu krajowego			764.868	—	635.634	694.529

W y j a ś n i e n i e .

Do rubryki I. Preliminuje się na podstawie załączonego wykazu „A“.

Do rubryki II. Na podstawie art. 52 ustęp b ustawy z 1 stycznia 1889 (Dz. ust i rozp. kraj. Nr. 16) jako stały dodatek udzielany rocznie z krajowego funduszu szkolnego.

Do rubryki IV. Na podstawie art. 52 ustęp d przytoczonej ustawy preliminarzu funduszu krajowego na rok 1904, która z powodu opróżnionych posad nauczycielskich ma być przeprowadzoną z funduszu krajowego do funduszu krajowego emerytalnego.

Do rubryki V. Na podstawie art. 52 ustęp f przytoczonej ustawy i wynikłości z ostatnich trzech lat mianowicie:

Dochody.

W roku 1900	.	.	195.702 K 75 g.
" " 1901	.	.	160.094 " 52 "
" " 1902	.	.	166.398 " 96 "
a prelinuje się 166.000 K.			

Do rubryki VI. Na podstawie art. 50 przytoczonej ustawy i wynikłości z ostatnich trzech lat mianowicie:

W roku 1900	.	.	22.906 K 10 g.
" " 1901	.	.	21.222 " 28 "
" " 1902	.	.	24.635 " 77 "
a prelinuje się 24.000 K.			

Do rubryki VII. Nie prelinuje się z powodu, że wynikłości tej rubryki są tylko przebieżne.

Do L. 20.142 z roku 1903.

Wykaz A.

wszystkich efektów wartościowych krajowego funduszu szkolnego emerytalnego
do preliminarza na rok 1904.

Liczba porząd.	Bliższe oznaczenie efektów	z dnia	Serya	Liczba	Stopa %	opiewa na kwotę			O d s e t k i			
						Poje- dynczo		Razem	Poje- dynczo		Razem	
						K.	g.		K.	g.		
	I. Efekta majątku zakładowego.											
1	List zastawny gali- cyjskiego Towa- rzystwa kredyto- wego ziemskiego.	1. Lipca 1893	I.	1411	4 ⁰ / ₀	20.000	—	—	800	—	—	—
2	"	"	I.	1412	"	20.000	—	—	800	—	—	—
3	"	"	I.	1413	"	20.000	—	—	800	—	—	—
4	"	"	III.	26648	"	2.000	—	—	80	—	—	—
5	"	"	III.	26649	"	2.000	—	—	80	—	—	—
6	"	1. stycznia 1894	IV.	1197	"	1.000	—	—	40	—	—	—
7	"	1. lipca 1893	V.	7137	"	200	—	—	8	—	—	—
8	"	"	V.	7138	"	200	—	—	8	—	—	—
9	"	"	V.	7139	"	200	—	—	8	—	—	—
10	"	1. stycznia 1882.	V.	154	"	200	—	—	8	—	—	—
11	"	"	V.	33.195	"	200	—	—	8	—	—	—
12	"	1. stycznia 1894	V.	3952	"	200	—	—	8	—	—	—
13	"	"	V.	3953	"	200	—	—	8	—	—	—
14	"	"	V.	3954	"	200	—	—	8	—	—	—
15	"	"	V.	3955	"	200	—	—	8	—	—	—
16	"	"	V.	25927	"	200	—	67.000	8	—	2.680	—
17	książeczka wkład- kowa galic. kasy oszczędności.	27. styczn. 1894	—	29748	"	89 98	—	—	—	—	—	—
18	"	3. Intego 1894	—	31314	"	10 46	—	—	—	—	—	—
19	"	21. stycznia 1903	—	143654	3 ³ / ₄ %	6 50	—	106 94	—	—	—	—
	Razem	—	—	—	—	—	—	67.106 94	—	—	2.680	—

Uwaga: Odsetki od książeczek kasy oszczędności kapitalizuje się, zatem z tego tytułu nie wy-
kazuje się żadnego dochodu.

II. Alegat

do preimnarza funduszu krajowego na rok 1904.

PRELIMINARZE

a) — t)

na rok

1904:

a) Szkoły gospodarstwa lasowego we Lwowie	str.	2
b) Stacyi doświadczalnej botaniczno-rolniczej we Lwowie	"	5
c) Akademii rolniczej w Dublanach	"	7
d) Niższej szkoły " "	"	15
e) Szkoły gorzelniczej w Dublanach	"	18
f) Gorzelni w Dublanach	"	20
g) Folwarku w Dublanach	"	22
h) Stacyi doświadczalnej chemiczno-rolniczej w Dublanach	"	25
i) Średniej szkoły rolniczej w Czernichowie	"	27
j) Folwarku w Czernichowie	"	34
k) Niższej szkoły rolniczej w Horodence	"	37
l) " " " " Jagielnicy	"	40
m) " " " " Kobiernicach	"	43
n) " " " " Bereźnicy	"	47
o) " " " " Suchodole	"	50
p) Szkoły mleczarskiej w Rzeszowie	"	51
r) Szkoły ogrodniczej w Tarnowie	"	53
s) Krajowego zakładu sadowniczego w Zaleszczykach	"	56
t) Krajowego składu publicznego w Krakowie	"	59

a) Krajowa szkoła gospodarstwa lasowego we Lwowie.

Wydatki.

Preliminarz na rok 1904. LW. 63.394/903.

Liczba		Poszczególnienie	Wnioszek na rok 1904.		Wy- nikłość z roku 1902.	Kwota prelimi- nowana na r.1903.
rubryki	pozyty		zwy- czajne	nadzw- yczajne		
K o r o n y						
I.		WYDATKI.				
		Płace nauczycieli.				
	1	Profesor fachowy, zarazem dy- rektor, płaca . . . 4.800 K. dodatek aktywalny . . . 840 " dodatek osobisty . . . 1.200 " dodatek pięcioletni . . . 400 "	7.240	—	6.840	7.001
	2	Trzech profesorów fachowych: a) dla dwóch, płaca po 3.200 . . . 6.560 K. dodatki aktywne po 720 . . . 1.440 " dodatki 5-letnie dla jednego . . . 1.200 " b) dla jednego extra statum, płaca . . . 3.280 " dodatek aktywalny . . . 720 "	13.200	—	4.800	13.074
	3	Trzech nauczycieli-adjunktów: a) dla dwóch, płaca po 2.400 . . . 4.800 K. dodatki aktywne po 600 . . . 1.200 " dodatek osobisty dla jednego . . . 300 " dodatki 5-letnie dla jednego . . . 600 "	6.900	—	10.425	6.900
	4	b) dla jednego płaca 2.400 K. } Posada dodatek aktywalny 600 " } nieobsadz. Docenci (nauczyciele pomocnicy): a) języka polskiego i niemieckiego 1.800 K. b) fizyki eksperymentalnej . . . 600 " c) matematyki . . . 1.000 " d) zarysu inżynierii, konstrukcji i rysunków . . . 1.600 " e) chemii ogólnej: α) za wykłady . . . 600 K. β) za prowadzenie ówi- czeń w laboratorium chemii . . . 400 " 1.000 " f) ekonomii społecznej . . . 400 " g) encyklopedyi rolnictwa . . . 600 " h) zarysu prawa i administracji 500 " i) nauki o pomocy w nagłych wypadkach . . . 200 "	7.700	—	7.720	7.700
		Suma rubryki I.	35.040	—	29.785	34.675
II.		Pensye, emerytury i zaopatrzenia.				
	5	Strzelecka Julia, wdowa po b. dyrektorz, pensya . . .	1.400	—	1.400	1.400
	6	Tyniecki Władysław, b. dyrektor, emerytura . . .	4.400	—	4.400	4.400
	7	Moroz Ludwika, wdowa po dozorey, doży- wotnie zaopatrzenie . . .	120	—	120	120
	7a	Strzelecka Julia, jednorazowo . . .	—	—	400	—
		Suma rubryki II.	5.920	—	6.320	5.920
		Do przeniesienia .	40.960	—	36.105	40.595

a) Krajowa szkoła gospodarstwa lasowego we Lwowie.

Preliminarz na rok 1904 LW. 64.394/903.

Wydatki.

Liczba		Poszczególnienie	Wniosek na rok 1904		Wy- nikłość z roku 1902	Kwota uchwa- lona na rok 1903.
rubryki	pozycyi		zwy- czajne	nadzw- yczajne		
K o r o n y						
III.		Z przeniesienia .	40.960	—	36.105	40.595
		Koszta administracyi.				
	8	Koszta kancelaryjne, druki i portorya .	600	—	800	600
	9	Dyetaryusz w kancelaryi dyrekcyi .	480	—	300	480
	10	Ubezpieczenie budynków i zbiorów .	80	—	51	80
	11	Opał, oświetlenie i należytość za wodę .	880	—	771	880
	12	Utrzymanie budynków .	400	1.400	1.762	3.100
	13	Sprzęty i ruchomości .	100	150	296	500
	14	Dozorca domu i pomocnik dozorecy .	1.200	—	1.080	1.080
	15	Podatki .	45	—	70	45
	<u>Suma rubryki III.</u> .	<u>3.785</u>	<u>1.550</u>	<u>5.130</u>	<u>6.765</u>	
IV.		Środki naukowe.				
	16	Biblioteka i czytelnia .	600	—	588	600
	17	Laboratorya :				
		a) chemii ogólnej i technologicznej 280 K.				
		b) botaniczno-fizyologiczne . 120 „	400	—	403	400
	18	Muzea, zbiory i środki do demonstracyi i ćwiczeń:				
		a) do geografii fizycznej i po- <i>zwycz. nadzw.</i> litycznej 20 K. — K.				
		b) do fizyki 40 „ 400 „				
		c) „ meteorologii i klima- tologii 40 „ — „				
		d) do inżynierii leśnej . 300 „ 200 „				
		e) „ botaniki, fizyologii, ge- ognozyi i mineralogii . 120 „ — „				
		f) do zoologii 40 „ — „				
		g) „ technologii chemicznej 100 „ — „				
		h) „ leśnictwa w ogóle i uprawy lasu 300 „ 20 „	960	660	1.341	1.700
19	Na założenie szkółki drzewek w Winnikach, Brzuchowicach i Zubrzy .	—	1.200	1.299	1.200	
20	Wycieczki naukowe z uczniami .	2.000	—	2.000	2.000	
21	Utrzymanie ogrodu przy szkole .	300	—	307	300	
	<u>Suma rubryki IV.</u> .	<u>4.260</u>	<u>1.860</u>	<u>5.938</u>	<u>6.200</u>	
V.		Spłata pożyczki.				
	22	Gal. Kasie oszczędności we Lwowie, 57 i 58 rata na kapitał i odsetki .	1.042	—	1.042	1.042
VI.	23	Rozmaite nieprzewidziane .	100	—	—	100
		<u>Suma wydatków</u> .	<u>50.147</u>	<u>3.410</u>	<u>48.215</u>	<u>54.702</u>
Razem .			53.557 K.			

Krajowa szkoła gospodarstwa lasowego we Lwowie.

Wydatki.

Preliminarz na rok 1904 LW. 64.394/903.

Wyjaśnienia.

- Do rubr. I. poz. 1.* Preliminuje się *więcej o 239 K.* na pokrycie pełnego dodatku pięcioletniego dla dyrektora Maryana Małaczyńskiego.
- „ „ *I. poz. 2.* Preliminuje się *więcej o 126 K.* na pokrycie pełnego dodatku pięcioletniego dla profesora p. Zygmunta Demianowskiego.
- „ „ *III. poz. 12.* Wydatki zwyczajne bez zmiany. W nadzwyczajnych wstawia się 1.400 K. jako dalszy kredyt na postawienie siatki drucianej.
- „ „ *III. poz. 13.* W wydatkach nadzwyczajnych preliminarzuje się 150 K. a mianowicie 100 K. na sprawienie dwóch szafek na zbiory do nauki o ochronie lasu i 50 K. na sprawienie stołu dla profesora ochrony.
- „ „ *IV.* Wydatki zwyczajne bez zmiany. W nadzwyczajnych preliminarzuje się pod poz. 18. kwotę 660 K., w której mieści się 400 K. jako III. rata na gabinet fizyczny, 200 K. na sprawienie sekcijnej ramy katastralnej i wreszcie 60 K. na gablotki na zbiory do nauki o ochronie lasu.

Dochody.

Liczba		Poszczególnienie	Wniosek na rok 1904.		Wy- nikłość z roku 1902	Kwota prelimi- nowana na r. 1903
rubryki	pozycyi		zwy- czajne	nadzw- yczajne		
K o r o n y						
		DOCHODY.				
I.	1	Subwencya z c. k. Skarbu Państwa .	14.000	—	14.000	14.000
II.	2	Opłaty od uczniów :				
		a) wpisowe od 20 uczniów po 4 K. 80 K.				
		b) czesne od 30 uczniów po 20 „ 600 „	680	—	478	680
III.	3	Rozmaite nieprzewidziane .	100	—	—	100
		<u>Suma dochodów</u>	14.780	—	14.478	14.780
		W porównaniu z wydatkami	53.557	—	48.215	54.702
		<u>okazuje się niedobór</u>	38.777	—	33.737	39.922

Wyjaśnienia.

Dochody na rok 1904 preliminarzuje się w tej samej wysokości, w jakiej preliminarzowano je na rok 1903.

Na rok 1903 preliminarzowano: wydatki 54.702 K. dochody 14.780 K. niedobór 39.922 K.
 „ „ 1904 preliminarzuje się: „ 53.557 „ „ 14.780 „ „ 38.777 „

Preliminarzuje się zatem na rok 1904 wydatki mniejsze o 1.145 K. dochody bez zmiany mniejszy o, 1.145 K. niedobór

b) Stacya doświadczalna botaniczno-rolnicza we Lwowie
Preliminarz na rok 1904 LW. 70.898/1903.

Wydatki.

Liczba		Poszczególnienie	Wniosek na rok 1904		Wy- nikłość z roku 1902	Kwota prelimi- nowana na r. 1903
rubryki	pozycyi		zwy- czajne	nadzw- yczajne		
K o r o n y						
WYDATKI.						
I. Płace personalu.						
	1	Kierownik stacyi				
	2	Asystenci:	1.200	—	1.200	1.200
		a) Asystent pierwszy etato- wy, płaca 2.000 K. dodatek aktywalny 200 „ 2.200 K.				
		b) 2 Asystentów nieetato- wych, płaca po 1.200 K. 2.400 K. na mieszkanie po 400 „ 800 „ „ opał po 78 K. 156 „ 3.356 „	5.556	—	5.556	5 556
	3	Laborant, płaca 1.100 K. na mieszkanie 360 „	1.460	—	1.460	1.460
		Suma rubryki I.	8.216	—	8.216	8.216
II. Koszta administracyi.						
	4	Zarząd: a) koszta kancelaryjne 800 K. b) służący 720 „	1.520	—	1.343	1.670
	5	Najem pomieszkania	1.680	—	1.680	1.680
	6	Oświetlenie i opał	600	—	828	500
		Suma rubryki II.	3.800	—	3.851	3.850
III. Utrzymanie stacyi.						
	7	Koszta utrzymania stacyi	2.500	—	2.929	2.300
	8	„ „ ogrodu górskiego na po- łoninach	1.500	100	1.264	800
	9	Utrzymywanie pól doświadczalnych i ana- lizey z pól utrzymywanych kosztem Towarzystwa gospodarczego	1.200	—	928	1.200
	10	Koszta druków i wydawnictw	200	—	60	200
	11	Prenumerata pism i zakupno dzieł fachowych	400	—	314	400
	12	Koszta podróży kierownika i asystentów	800	—	590	800
		Suma rubryki III.	6.600	100	6.085	5.700
		Suma wydatków	18.616	100	18.152	17.766
		Razem	18.716 K.			

Wyjaśnienia

Do rubr. II. poz. 4. W wydatkach nadzwyczaj. odpada kredyt 150 K. prelim. na rok 1903.

„ „ II. poz. 6. Preliminuje się więcej o 100 K. wedle rzeczywistej potrzeby.

Do rubr. III poz. 7. W wydatkach zwyczajnych preliminuje się pod poz 7. na koszta utrzy-
mania stacyi więcej o 500 K., gdyż na donajęcie pięciu sił pomocniczych przez 5
miesiące a dwóch sił przez cały rok potrzeba około 1.700 K., a na bibuły, plomby
i inne drobne wydatki około 1800 K., razem więc 2.500 K. co też uzasadniają zam-
knięcia rachunkowe z lat poprzednich.

„ „ III. poz. 8. Na utrzymanie ogrodu górskiego preliminuje się więcej o 700 K. W tej
pozycyi mieszczą się wydatki na koszta podróży i pobytu przez 4 miesiące asystenta

b) Stacya doświadczalna botaniczno-rolnicza we Lwowie.

Dochody.

Preliminarz na rok 1904 L W. 70.898/903.

i służącego lub preparatora, wydatki na robociznę, wreszcie na zakupno nawozów i nasion, wobec czego dotychczasowy kredyt 800 K. był niewystarczający. W wydatkach nadzwyczajnych odpada kwota 300 K. prelimitowana w poz. 7. a prelimituje się 100 K. na zakupno brony łkowej.

Liczba		Poszczególnienie	Wniosek na rok 1904.		Wy- nikłość z roku 1902.	Kwota prelimi- nowana na r. 1903
rubryki	pozycyi		zwy- czajne	nadzw- yczajne		
K o r o n y						
DOCHODY.						
I.	1	Subwencya z c. k. Skarbu Państwa .	2.500	—	2.000	2.000
II.	2	Dochód z analiz	1.600	—	804	1 600
III.	3	Dochód z pól i ogrodu	400	—	—	400
Suma dochodów .			4.500	—	2.804	4.000
W porównaniu z wydatkami .			18 716	—	18.152	17.766
Okazuje się niedobór			14.216	—	15.348	13.766

Wyjaśnienia.

Do rubr. I. Preliminuje się więcej o 500 K, wskutek podwyższenia subwencji z c. k Skarbu Państwa o tę kwotę.

Na r. 1903 prelimitowano	wydatki 17.766 K.	dochody 4.000 K.	niedobór 13.766 K.
» » 1904 prelimituje się	» 18,716 »	» 4.500 »	» 14.216 »
Preliminuje się zatem większe:	wydatki o 950 K.	dochody o 500 K.	niedobór o 450 K.

c) Akademia rolnicza w Dublanach.
Preliminarz na rok 1904. LW. 68.800/1903.

Wydatki.

Liczba		Poszczególnienie	Wniosek na rok 1904		Wy- nikłość z roku 1902	Kwota prelimi- nowana na r. 1903
rubryki	pozycyi		zwy- czajne	nadzw- yczajne		
			K o r o n y			
WYDATKI.						
I. Płace profesorów i docentów.						
1		Dyrektor, płaca	zwyczaj. 4.800 K.	nadzwyczaj. — K.		
		dodatek aktywalny	720 "	— "		
		" pięcioletni	600 "	— "		
		" osobisty .	— "	5.080 "		
		" na utrzy- manie koni	— "	1.000 "	6.120	6.080
					12.200	12.200
2		4 profesorów fachowych :				
		płace po 4.000 K.	16.000 K.			
		dodatki aktywne po 720 K.	2.880 "			
		dodatki pięcioletnie	2.000 "		20.880	20.567
3		5 profesorów fachowych :	zwyczaj. 13.000 K.	nadzwyczaj. — K.		
		płace po 2.600 K.	13.000 K.	— K.		34.980
		dodatki aktywne po 480 K.	2.400 "	— "		
		dodatki pięcioletnie	1.484 "	— "		
		dodatek osobisty	— "	400 "	16.884	16.800
4		3 profesorów adjunktów :	zwyczaj. 6.000 K.	nadzwyczaj. — K.		
		płace po 2.000 K.	6.000 K.	— K.		
		dodatki aktywne po 400 K.	1.200 "	— "		
		dodatki pięcioletnie	600 "	— "		
		" osobiste .	— "	300 "	7.800	8.500
					300	8.067
5		Asystent botaniki	1.200	—	1 150	1.200
6		" rolnictwa	1.200	—	700	1.200
7		" zoologii	1.200	—	—	1.200
8		Docent weterynaryi	960	—	64	960
9		" leśnictwa	480	—	480	480
10		" ogrodnictwa	400	—	400	400
11		" melioracyi	480	—	480	480
12		" historii i literatury polskiej	1.200	—	1.200	1.200
13		" hodowli ryb	400	—	400	400
14		" higieny	200	—	—	200
Suma rubryki I.			59.404	6.780	61.130	65 954
Do przeniesienia			59.404	6.780	61.130	65.954

c) Akademia rolnicza w Dublinach.

Preliminarz na rok 1904. LW. 68.800/1903.

Wydatki.

Liczba		Poszczególnienie	Wniosek na rok 1904.		Wy- nikłość z roku 1902.	Kwota prelimi- nowana na r. 1903
rubryki	pozycyi		zwy- czajne	nadzw- yczajne		
K o r o n y						
II.		Z przeniesienia . . .	59.404	6.780	61.130	65 954
		Płace urzędników administracyjnych.				
	15	Kasyer, zarazem rachmistrz, płaca 2.400 K. dodatek pięcioletni . . . 300 „	2.700	—	2.700	2.700
	16	Sekretarz dyrekcji, zarazem magazynier, płaca . . . 2.000 K. dodatek pięcioletni . . . 240 „	2.240	—	2.240	2.240
		<u>Suma rubryki II. .</u>	<u>4.940</u>	<u>—</u>	<u>4.940</u>	<u>4.940</u>
III.		Płace funkcyonaryuszów nieetatowych.				
	17	Kapelan, płaca . . . 600 K. dodatek osobisty . . . 200 „	800	—	800	800
	18	Lekarz zakładowy, płaca . . .	1 200	—	1.042	1.200
	19	Dietaryusz w kancelaryi dyrekcji . . .	800	—	720	800
	20	Ogrodnik, płaca . . .	1.200	—	1.200	1.200
	21	Pomoenic ogrodnika . . .	480	—	—	—
	22	Zawiadujący biblioteką . . .	400	—	400	400
		<u>Suma rubryki III. .</u>	<u>4.880</u>	<u>—</u>	<u>4.162</u>	<u>4.400</u>
IV.		Koszta utrzymania służby szkolnej.				
	23	Służba wyższa:				
		a) Tercyan szkoły, zara- zem woźny, płaca . 560 K. na ubiór . . . 100 „ 660 K.				
		b) Laborant w pracowni botaniki 480 „				
		c) „ mechaniki i fizyki 480 „				
		d) Laborant w pracowniach rol- niczych, dwóch po 480 K. 960 „				
		e) Laborant w pracowni chemii 480 „				
		f) „ „ „ zoologii i hodowli 480 „	3.540	—	4.231	3.540
	24	Służba niższa:				
		a) Dozorca domu i magazynu . 480 K. b) 2 trózków domowych, i stróż nocny, po 432 K. . 1.296 „	1.776	—	1.308	1.344
	25	Gratyfikacya służbie (do rozporzą- dzalności dyrekcji) . . .	200	—	200	200
		<u>Suma rubryki IV. .</u>	<u>5.516</u>	<u>—</u>	<u>5.739</u>	<u>5.084</u>
		Do przeniesienia .	74.740	6.780	75.971	80.378

c) Akademia rolnicza w Dublinach.
Preliminarz na rok 1904 LW. 68·8000/903

Wydatki.

Liczba		Poszczególnienie	Wniosek na rok 1904.		Wy- nikłość z roku 1902.	Kwota prelimi- nowana na r. 1903
rubryki	pozycyi		zwy- czajne	nadzw- yczajne		
			K o r o n y			
VI.	44	Z przeniesienia 1.428 K.	84.940	6.780	84.820	90.678
			13.300	2.670	14.375	14.270
		g) dla ogrodnika 360 "				
		h) " laboranta przy katedrze mechaniki 192 "				
		i) " laboranta przy katedrze rolnictwa 192 "				
		k) " drugiego laboranta przy katedrze rolnictwa . . . 192 "				
		l) " laboranta przy katedrze hodowli 192 "	2.556	—	3.183	2.556
		45 Płaca kominiarza 420	420	—	380	420
		46 Sprzęty i ruchomości 300	300	—	249	400
		47 Koszta przewozu prelegentów . . . 3 500	3 500	—	3.900	3.500
		48 " lustracyi zakładu 300	300	—	299	200
		49 " nabożeństwa 100	100	—	129	100
		50 Apteka i inne koszta sanitarne . . . 800	800	—	1.403	500
			Suma rubryki VI. 21.276	2.670	23.918	21.946
VII.	51	Potrzeby naukowe.				
		Dotacye na zbiory i laboratoria :				
		zwycz. nadzw.				
		a) dla profesora fizyki . . . 300 K. — K.				
		α) stacya meteorologiczna 180 " — "				
		b) dla profesora chemii i te- chnologii 1.440 " — "				
		c) dla profesora mineralogii i geologii 120 " — "				
		d) dla profesora botaniki . . . 900 " — "				
		e) dla profesora zoologii . . . 300 " — "				
		ε) laboratorium zoot. mi- czne 520 " — "				
		f) dla profesora fizyologii i anatomii zwierząt . . . 390 " — "				
		g) dla profesora chemii rol- niczej 1.320 " — "				
		h) dla profesora rolnictwa . 1.070 " — "				
		i) " " hodowli . . . 600 " 650 "				
		k) " docenta weterynaryi . . . 100 " — "				
		l) " prof. administracyi . . . 100 " — "				
		m) " " mechaniki rol- niczej i budownictwa . . 750 " 400 "				
		μ) na ćwiczenia w uży- ciu narzędzi rolniczych . 200 " 1285 "				
		n) dla docenta melioracyi . . . 100 " — "				
		o) " " ogrodnictwa . . . 100 " 200 "				
		p) " " leśnictwa 20 " — "	8.510	2.535	9.559	10.120
			Do przeniesienia 8.510	2.535	9.559	10.120
				106.216	9.450	108 738

c) Akademia rolnicza w Dublanach.
Preliminarz na rok 1904 L.W. 68.800/903.

Wydatki.

Liczba		Poszczególnienie	Wniosek na rok 1904.		Wy- nikłość z roku 1902.	Kwota prelimi- wana na rok 1903.
rubryki	pozycyi		zwy- czajne	nadzw- yczajne		
K o r o n y						
VII.		Z przeniesienia	106.216	9.450	108.738	112.624
			8.510	2.535	9.559	10.120
	52	Utrzymanie mleczarni :				
		a) laborant, płaca . 720 K. dodatek na mieszkanie 240 „ 960 K.				
		b) dokupno i naprawa przy- rządów i naczyń . 200 „				
		c) dowóz wody i lodu . 60 „				
		d) światło i opał . 450 „	1.670	—	2.001	1.670
	53	Biblioteka i czytelnia :				
		a) przykupno dzieł . 1.000 K.				
		b) oprawa książek . 100 „				
		c) czasopisma . 900 „	2.000	—	1.931	2.000
	54	Utrzymanie pola doświadczalnego .	1.500	—	1.326	1.500
	55	Wycieczki naukowe uczniów .	1 500	—	1.152	1.200
	56	Utrzymanie pasieki .	120	500	156	120
	57	Ogród : zwyczaj. nadzwyczaj.				
		a) botaniczny . 1.500 K. 700 K.				
	b) owocowy . 200 „ — „					
	c) druk katalogu . 50 „ — „	1.750	700	2.517	2.150	
58	Wynagrodzenie dla folwarku dublańskiego za straty, ponoszone wskutek zastoso- wania stanu inwentarza do potrzeb akademii .	2.000	—	2.000	2.000	
	Suma rubryki VII.	19.050	3.735	20.642	20.760	
VIII.		Splata długów i podatki.				
	59	Bankowi krajowemu we Lwowie V. i VI. rata kapitału z odsetkami 4% od po- życzki hipotecznej 100.000 K. .	4.650	—	4.665	4.650
	60	Podatek gruntowy i domowy .	1.026	—	1.026	1.026
		Suma rubryki VIII.	5.676	—	5.691	5.676
IX.	61	Utrzymanie 12-tu uczniów w interna- cie na miejscach fundusz. po 700 K.	8.400	—	8.400	8.400
X.	62	Rozmaite nieprzewidziane .	200	—	6.087	200
XI.		Utrzymanie internatu.				
	63	a) Administrator domu zakł., płaca 960 K.				
		wikt . 588 „				
		opał i światło . 200 „	1.748	—	1.787	1.748
		b) Portyer, płaca . 300 K.				
		wikt . 360 „				
		opał i światło . 80 „				
		ubranie . 120 „	860	—	860	860
			2.608	—	2.647	2.608
		Do przeniesienia	139.542	13.185	149.558	147.660

c) Akademia rolnicza w Dublanach.
Preliminarz na rok 1904 L. W. 68800/903.

Liczba		Poszczególnienie	Wniosek na rok 1904		Wy- nikłość z roku 1902	Kwota prelimi- nowana na r. 1903	
rubryki	pozycyi		zwy- czajne	nadzw- yczajne			
K o r o n y							
XI.	63	Z przeniesienia	139.542	13.185	149.558	147.660	
			2.608	—	2.647	2.608	
		c) Magazynier (jak pobory por- tyera)	860 K.				
		pi rwsze pięciolecie	80 "	940	900	940	
		d) Trzech lokajów, płaca po					
		192 K.	576 K.				
		wikt po 348 K.	1.044 "				
		opał i światło po 80 K.	240 "				
		ubranie po 120 K.	360 "	2.220	—	2.256	2.220
		e) Trzech stróżów po 408 K. rocznie	1.224	—	1.406	1.224	
	64	Wikt 80 uczniów przez 10 miesięcy po 49 K	39.200	—	24.297	39.200	
	65	Pranie i naprawa pościeli	1.200	—	421	800	
66	Opał internatu	2.600	—	2.744	2.400		
67	Oświetlenie "	1.800	—	1.300	1.600		
68	Utrzymanie a) budynku	1.000 K. 1.900 K.					
	b) sprzętów	600 " 360 "	1.600	2.260	6.524	7.920	
Suma rubryki XI.			53.392	2.260	42.495	58.912	
Suma wydatków			192.934	15.445	192.053	206.572	
Razem			208.379 K.				

Wyjaśnienia.

Do rubr. I. Wydatki zwyczajne w tej rubryce preliniuje się ściśle na podstawie preliminarza na rok 1903 z uwzględnieniem nowych dodatków pięcioletnich a mianowicie: pełnego dodatku dla profesora Wawnikiewicza i nowych dodatków dla profesorów Pawlikowskiego i Pawlika od dnia 23/2 1904, z odjęciem natomiast pięciolecia Kowalewskiemu, mianowanemu w roku 1903 rzeczywistym profesorem. Wskutek tych dodatków wzrastają wydatki zwyczajne tej rubryki o 830 K. W wydatkach nadzwyczajnych preliniuje się dodatki osobiste w dotychczasowej wysokości dla dyr. Frommela, profesora Miczyńskiego i Manasterskiego, potrąca się zaś taki dodatek dla prof Kowalewskiego.

„ „ III. poz. 21. Preliminuje się nowy wydatek 480 K. na pomocnika w ogrodach botanicznym i pomologicznym. Ogród botaniczny powiększył się w trójnasób, dodano bowiem ogród pomologiczny i powiększono ogród botaniczny, każda zaś z tych części leży w innym miejscu, skutkiem czego jest utrudniony nadzór, co uzasadnia potrzebę powyższego wydatku.

„ „ IV. poz. 24. Preliminuje się pod b) pobory dla stróża nocnego w kwocie 432 K.
„ „ V. Preliminuje się mniej o 100 K. ponieważ odpada zaopatrzenie dla ś. p. Macherowej, wdowy po instruktora melioracyjnym.

„ „ VI. W wydatkach zwyczajnych preliniuje się więcej pod poz. 37. na potrzeby kancelaryjne o 200 K., pod poz. 39. na oświetlenie gmachu szkolnego o 40 K., pod poz. 40 na utrzymanie budynków i ogrodzeń o 1.000 K. pod poz. 41 na utrzymanie dziedzińców i ścieżek o 100 K., pod poz. 46 na sprzęty i ruchomości o 60 K., pod poz. 48 na kószta lustracji zakładu o 100 K., pod poz. 50 na aptekę i kószta sanitarne o 300 K., razem więcej o 1.800 K. Podwyższenia te wskazane istotną potrzebą preliniuje się skutkiem zwiększonej frekwencji
W wydatkach nadzwyczajnych preliniuje się pod poz. 37. kwotę 470 K. tytułem

drugiej raty z ogólnej należności 1.400 K. za telefon, a pod poz. 40 kwotę 1.700 K. na ogrodzenie domu piętrowego i 500 K. na dojazd do tego domu.

Do rubr VII. W wydatkach zwyczajnych podwyższa się kredyt w dwóch pozycjach wedle potrzeby, a mianowicie na zbiory i laboratoria dla profesora botaniki o 30 K i na wycieczki naukowe uczniów o 300 K. w związku z zaprowadzeniem ćwiczeń praktycznych.

W wydatkach nadzwyczajnych preliniuje się pod 1) poz. 51 dla profesora hodowli na urządzenie stajni doświadczalnej dla kilku sztuk bydła 300 K. na sprawienie wagi 130 K. i na młynki do mielenia paszy 220 K. dla profesora mechaniki rolniczej i budownictwa 400 K. na zakupno nowych i naprawę starych instrumentów mierniczych, 500 K. na sprawienie kosiarki i 785 K. na sprawienie żniwiarki, dla docenta ogrodnictwa 200 K. na zakupno modeli do nauki ogrodnictwa 2) pod poz. 56 na naprawę stebnika i ogrodzenie pasieki 500 K. 3) pod poz. 57 kwotę 700 K. jako II. ratę na oparkanie ogrodu.

XI. W wydatkach zwyczajnych preliniuje się większe nieco kredyty w miarę potrzeby 1) na pranie i naprawę pościeli o 400 K. 2) na opał internatu o 200 K. 3) na oświetlenie o 200 K. i 4) na utrzymanie budynku o 200 K.

W wydatkach nadzwyczajnych preliniuje się 1.900 K. na rekonstrukcję miejsc ustępowych (L. W. 51.030/903) i 360 K. na sprawienie 15 koców, 15 wiader na wodę 2 łóżek żelaznych i jednego stołu i krzesła.

c) Akademia rolnicza w Dublanach.

Dochody.

Preliminarz na rok 1904. LW. 68800|1903.

Liczba		Poszczególnienie	Wniosek na rok 1904		Wy- nikłość z roku 1902	Kwota prelimi- nowana na r. 1903
rubryki	pozyty		zwy- czajne	nadzw- yczajne		
K o r o n y						
I.		DOCHODY.				
		Subwencye.				
	1	Z c. k. Skarbu państwa	20.000	—	20.000	20.000
	2	Z funduszu kultury krajowej	9.322	—	8.421	9.221
		<u>Suma rubryki I.</u>	<u>29.322</u>	<u>—</u>	<u>28.421</u>	<u>29.221</u>
II.		Opłaty od uczniów.				
	3	Wpisowe od 68 uczniów po 10 K. 680 K. na uwolnienie 12 uczniów od opłaty 120 „	560	—	590	560
	4	Czesne od 68 uczniów po 200 K. 13.600 K. na uwolnienie 12 uczniów od opłaty 2 400 „	11 200	—	8.070	11.200
	5	Opłaty za ćwiczenia w laborato- ryach od 68 uczniów po 16 K. 1.088 K. na uwolnienie 12 uczniów od opłaty 192 „	896	—	658	896
	6	Opłaty za utrzymanie w internacie: a) od 68 uczniów po 700 K. 47.600 K b) od 12 uczniów przyjętych na koszt funduszu kraj. (obacz rubr. IX. wyd.) po 700 K. 8.400 „	56.000	—	44.828	56.000
		<u>Suma rubryki II.</u>	<u>68.656</u>	<u>—</u>	<u>54.146</u>	<u>68.656</u>
III.	7	Dochód z pasieki	100	—	—	20
IV.	8	Sprzedaż płodów z pola doświadczal- nego i ogrodu	480	—	470	480
V.	9	Odsetki z legatu ś. p. Karola Skibiń- skiego	176	—	175	176
VI.	10	Dochody rozmaite	400	—	116	400
		<u>Suma dochodów</u>	<u>99.134</u>	<u>—</u>	<u>83.328</u>	<u>98.953</u>
		W porównaniu z wydatkami	208.379	—	192.053	206.572
		<u>Okazuje się niedobór</u>	<u>109.245</u>	<u>—</u>	<u>108.725</u>	<u>107.619</u>

Wyjaśnienia.

Dochody na rok 1904 preliminarzuje się w tej samej wysokości, w jakiej zapreliminowano na rok 1903 z tą tylko zmianą, że w rubryce I. poz. 2. wstawiono więcej o 101 K., na podstawie osobnego preliminarza funduszu kultury krajowej, a w rubryce III. więcej o 80 K. z powodu rozszerzenia pasieki.

Na rok 1903 preliminarzowano wydatki 206.572 K., dochody 98.953 K., niedobór 107.619 K.
 „ „ 1904 preliminarzuje się „ 208.379 „ „ 99.134 „ „ 109.245 „
 Preliminarzuje się zatem większe: wydatki o 1.807 K., dochody o 181 K., niedobór o 1.626 K.

d) Niższa szkoła rolnicza w Dublanach.

Preliminarz na rok 1904 LW. 64.817.903.

Wydatki.

Liczba		Poszczególnienie	Wniosek na rok 1904		Wy- nikłość z roku 1902.	Kwota prelimi- nowana na r. 1903
rubryki	pozytywi		zwy- czajne	nadzw- yczajne		
K o r o n y						
WYDATKI.						
I. Płace nauczycieli.						
1		Zastępstwo nauczycieli do nauk fachowych	2.750	—	2.200	2.750
2		Nauczyciel pomocniczy do nauk fachowych, płaca 2.400 K. dodatek aktywalny 240 " dodatek pięcioletni 300 "	2.940	—	1.653	2.940
3		Nauczyciel do nauk elementarnych, płaca 1.400 K. dodatek aktywalny 200 " " pięcioletni 160 "	1.760	—	1.760	1.760
4		Docent weterynaryi	300	—	260	300
5		Koszta nabożeństwa i nauki religii dla uczniów obu obrządków	1.600	—	1.600	1.600
6		Instruktor do robót ręcznych i dozorca uczniów	1.200	—	1.200	1.200
Suma rubryki I.			10.550	—	8.673	10.550
II. Pensye, emerytury i zaopatrzenia.						
7		Szalayowa Jadwiga, wdowa po nauczycielu do nauk fachowych, pensya	1.100	—	367	1.100
III. Koszta administracyjne.						
8		Zarząd: Remunercya dyrektora akademii rolniczej	800	—	800	800
9		Opał i oświetlenie	750	—	1.067	700
10		Utrzymanie budynków, ubezpieczenie i ko- miniarz	800	200	2.219	800
11		Sprzęty i ruchomości	300	—	242	200
Suma rubryki III.			2.650	200	4.328	2.500
IV. Utrzymanie uczniów.						
12		Stołowanie 40 uczniów po 328 K. 50 g.	13.140	—	11.705	11.826
13		Odzież, pościel i pranie dla 40 uczniów po 120 K.	4.800	560	4.354	4.320
Suma rubryki IV.			17.940	560	16.059	16 146
Do przeniesienia			32.240	760	29.427	30.296

d) Niższa szkoła rolnicza w Dublanach.

Preliminarz na rok 1904. LW. 64817/1903.

Wydatki.

Liczba		Poszczególnienie	Wniosek na rok 1904.		Wy- nikłość z roku 1902.	Kwota prelimi- nowana na r. 1903
rubryki	pozyty		zwy- czajne	nadzw- yczajne		
K o r o n y						
V.		Z przeniesienia .	32.240	760	29.427	30.296
		Potrzeby naukowe.				
	14	Zaprzęgi do demonstracyi .	160	—	82	160
	15	Przybory do pisania i nauki uczniów .	400	—	423	400
	16	Przykupno modeli, machin i narzędzi .	400	—	161	400
	17	Biblioteka i czytelnia	160	—	—	—
		<u>Suma rubryki V. .</u>	<u>1.120</u>	<u>—</u>	<u>666</u>	<u>960</u>
VI.	18	Kurs ćwiczeń dla szkolnej straży po- żarnej	100	100	80	80
VII.	19	Różne nieprzewidziane	100	—	3.065	100
		<u>Suma wydatków .</u>	<u>33.560</u>	<u>860</u>	<u>33.238</u>	<u>31.436</u>
		Razem .	34.420 K.			

Wyjaśnienia.

Do rubr. III. W wydatkach zwyczajnych prelinuje się ogółem więcej o 150 K., a mianowicie na opał i oświetlenie o 50 K. według rzeczywistej potrzeby, a na sprzęty i ruchomości o 100 K., to jest 300 K., podobnie jak w innych niższych szkołach rolniczych.

W wydatkach nadzwyczajnych wstawia się 200 K. na postawienie nowych pieców w mieszkaniu profesora Manasterskiego.

" " *IV.* Preliminuje się w wydatkach zwyczajnych więcej o 1.794 K. w stosunku do liczby uczniów, w wydatkach nadzwyczajnych 560 K. na sprawienie 10 koców i 10 kożuchów.

" " *V.* Pod poz. 17. wstawia się nowy wydatek 160 K. na bibliotekę i czytelnię, podobnie jak w innych niższych szkołach rolniczych.

" " *VI.* Kr. dyt. zwyczajny podwyższa się nieznacznie o 20 K., do kwoty 100 K., jak w innych szkołach na ten cel prelinowano; w wydatkach nadzwyczajnych prelinuje się 100 K. na zakupno niektórych rekwizytów pożarniczych (LW. 28033/1903).

d) Niższa szkoła rolnicza w Dublanach.

Preliminarz na rok 1904. LW. 64817/1903.

Dochody.

Liczba		Poszczególnienie	Wniosek na rok 1904.		Wy- nikłość z roku 1902.	Kwota prelimi- nowana na r. 1903
rubryki	pozycyi		zwy- czajne	nadzw- yczajne		
K o r o n y						
DOCHODY.						
I.	1	Subwencya z c. k. Skarbu Państwa .	6.000	—	6.000	6.000
II.	2	Zarobek 40 uczniów po 36 K. . .	1.440	—	750	1.296
III.	3	Różne nieprzewidziane . . .	100	—	234	100
<u>Suma dochodów .</u>			7.540	—	6.984	7.396
W porównaniu z wydatkami .			34.420	—	33.238	31.436
<u>Okazuje się niedobór .</u>			26.880	—	26.254	24.040

Wyjaśnienia.

Do rubr. II. Dochód większy o 144 K. stosownie do liczby uczniów

Na rok 1903 prelimitowano wydatki 31.436 K., dochody 7.396 K., niedobór 24.040 K.

„ „ 1904 prelimituje się „ 34.420 „ „ 7.540 „ „ 26.880 K.

Preliminuje się zatem większe: wydatki o 2.984 K., dochody o 144 K., niedobór o 2.840 K.

e) Krajowa szkoła gorzelnicza w Dublanach.

Preliminarz na rok 1904 LW. 75755/1903.

Wydatki.

Liczba		Poszczególnienie	Wniosek na rok 1904.		Wy- nikłość z roku 1902.	Kwota prelimi- nowana na r. 1903
rubryki	pozyty		zwy- czajne	nadzw- yczajne		
K o r o n y						
I.		WYDATKI.				
		Płace nauczycieli.				
	1	Dyrektor szkoły i gorzelni	1.200	—	1.200	1.200
	2	Adjunkt, jednocześnie gorzelnik w gorzelni	2.000	—	2.000	2.000
	3	Docenci:				
		a) matematyki i rysunków	300	—	300	300
		b) fizyki	300	—	300	300
		c) chemii	300	—	300	300
		d) gorzelnictwa	1.000	—	1.000	1 000
		e) nauki o kotłach i maszynach	400	—	400	400
		f) nauki o opodatkowaniu	400	—	400	400
		g) administracyi i rachunkowości	120	—	120	120
		h) nauki o fabrykacyi drożdży prasow- wanych	400	—	400	400
		i) nauki o fermentach	300	—	—	300
		Suma rubryki I.	6.720	—	6.420	6.720
II.		Koszta administracyjne.				
	4	Druki, inseraty, portorya i t. p.	60	—	123	60
	5	Koszta przewozu prelegentów	250	—	260	250
	6	„ podróży dyrektora w sprawach szkolnych	120	—	62	120
		Suma rubryki II.	430	—	445	430
III.		Potrzeby naukowe.				
	7	Wyższej szkole rolniczej za użycie labora- toryum	160	—	160	160
	8	Przyrządy do laboratorium gorzelni	100	—	141	700
	9	Koszta produkeyi drożdży prasowanych	300	—	292	300
	10	Książki i czasopisma	120	—	126	120
	11	Wycieczki profesorów z uczniami	400	—	381	400
		Suma rubryki III.	1.080	—	1.100	1.680
IV.	12	Zapomogi dla uczniów:				
		a) z funduszków krajowych 600 K.				
		b) z subwencji państwowej 1.000 „	1.600	—	1.600	1.600
V.	13	Rozmaite nieprzewidziane	40	—	41	40
		Suma wydatków	9.870	—	9.606	10.470

Wyjaśnienia.

Wydatki zwyczajne preliminarzuje się bez zmiany jak w roku 1903. W wydatkach nadzwyczajnych odpada kwota 600 K. preliminowana w roku 1903 na zakupno modelowej słodowni na lasach.

e) Krajowa szkoła gorzelnicza w Dublanach.
Preliminarz na rok 1904 LW. 75.755/903

Dochody.

Liczba		Poszczególnienie	Wniosek na rok 1904.		Wy- nikłość z roku 1902.	Kwota prelimi- nowana na r. 1903
rubryki	pozycyi		zwy- czajne	nadzw- yczajne		
K o r o n y						
		DOCHODY.				
I.	1	Subwencya z c. k. Skarbu Państwa:				
		a) na utrzymanie szkoły	3.000	—	3.000	3.000
		b) na zapomogi dla uczniów	1.000	—	1.000	1.000
		<u>Suma rubryki I.</u>	4.000	—	4.000	4.000
II.	2	Opłaty od uczniów	1.300	—	900	1.300
		<u>Suma dochodów</u>	5.300	—	4.900	5 300
		W porównaniu z wydatkami	9.870	—	9.606	10.470
		<u>okazuje się niedobór</u>	4.570	—	4.706	5.170

Wyjaśnienia.

Dochody na rok 1903 prelinimuje się bez zmiany, jak w roku 1903.

	wydatki.	dochody.	niedobór.
Na rok 1903 prelinimowano ;	10.470 K.,	5.300 K.,	5.170 K.
„ „ 1904 prelinimuje się :	<u>9.870 „</u>	<u>5.300 „</u>	<u>4.570 „</u>
Prelim. się zatem wydatki mniejsze o 600 K dochody bez zmiany, niedob. mniejszy o 600 K			

f) Krajowa gorzelnia w Dublanach.

Preliminarz na rok 1904 LW. 75755/1903.

Wydatki.

Liczba		Poszczególnienie	Wniosek na rok 1904		Wy- nikłość z roku 1902	Kwota prelimi- nowana na r. 1903
rubryki	pozycyi		zwy- czajne	nadzw- yczajne		
K o r o n y						
WYDATKI.						
I.		Place.				
	1	Maszynista	1.400	—	1.400	1.400
	2	4 robotników po 30 K. miesięcznie przez 5 miesięcy i jeden przez cały rok .	960	—	944	960
		Suma rubryki I. .	2.360	—	2.344	2.360
II.		Koszta wyrobu spirytusu.				
	3	Opał przez 5 miesięcy	1.900	—	1.821	1.900
	4	Ziemniaki (1.800 q. po 2 K. 40 g.) .	4 320	—	3.430	4.320
	5	Jęczmień (80 q. po 14 K.)	1.120	—	833	1.120
	6	Zyto, kukurudza i proso (40 q. po 14 K.)	560	—	617	560
	7	Światło, smarowidło, drożdże i t. p. .	400	—	317	400
	8	Naprawa maszyn i uzupełnienie przyrządów	600	—	571	800
	9	Ubezpieczenie budynków, urządzeń i robo- tników	400	—	366	400
		Suma rubryki II. .	9.300	—	7.955	9.500
III.		Różne.				
	10	Utrzymanie budynków i podwórza . . .	200	1.200	575	4.000
	11	Podatek zarobkowy	200	—	220	200
	12	Koszta komisji lustracyjnych, posyłki i wy- jazdu w sprawach gorzelni	100	—	92	100
		Suma rubryki III. .	500	1.200	887	4.300
		Suma wydatków .	12.160	1.200	11.186	16.160
		Razem .	13.360 K.			

Wyjaśnienia.

Wydatki zwyczajne preliniuje się bez zmiany, jak w roku 1903.

W wydatkach nadzwyczajnych preliniuje się 1.200 K. jako drugą i ostatnią ratę na budowę domu dla służby i maszynisty. Koszt budowy całego domu wynieść ma 5.000 K., z czego kwotę 3.800 K. zapreliminowano już na rok 1903 a resztę w kwocie 1.200 K. preliniuje się obecnie.

f) Krajowa gorzelnia w Dublanach.
Preliminarz na rok 1904 LW. 75.755/903.

Dochody.

Liczba		Poszczególnienie	Wniosek na rok 1904		Wy- nikłość z roku 1902	Kwota prelimi- nowana na r. 1903
rubryki	pozytyj		zwy- czajne	nadzw- yczajne		
K o r o n y						
		DOCHODY.				
I.	1	Ze sprzedaży spirytusu (200 hl. po 33 K.)	6.600	—	5.431	6.600
II.	2	Ze sprzedaży wywarów (2500 Hl po 20 g.)	500	—	432	500
III.	3	Bonifikacya za 200 Hl. spirytusu po 10 K.	2.000	—	1.675	2.000
IV.	4	Zwroty od zakładów dublańskich za ro- boty maszynisty	600	—	600	600
		<u>Suma dochodów</u>	9.700	—	8 138	9.700
		W porównaniu z wydatkami	13.360	—	11.186	16.160
		<u>okazuje się niedobór</u>	3.660	—	3.048	6.460

Wyjaśnienie.

Dochody na rok 1904 prelinuje się bez zmiany, jak w roku 1903.

Na rok 1903 prelinowano: dochody 9.700 K., wydatki 16.160 K., niedobór 6.460 K.

„ „ 1904 prelinuje się: „ 9.700 „ „ 13.360 „ „ 3.660 „

Prelim. się zatem; dochody bez zmiany, wydatki mniejsze o 2.800 K., niedob. mniejszy o 2.800 K.

g) Folwark w Dublanach.

Wydatki.

Preliminarz na rok 1904. LW. 75919/1903.

Liczba		Poszczególnienie	Wniosek na rok 1904.		Wy- nikłość z roku 1902.	Kwota prelimi- nowana na r. 1903
rubryki	pozycyi		zwy- czajne	nadzw- yczajne		
K o r o n y						
I.		A) WYDATKI FOLWARKU.				
		Wydatki na gospodarstwo.				
	1	Płace i zasługi	5.000	—	5.208	4.500
	2	Najem robotnika	9.000	—	9.993	9.000
	3	Zmiana i dokupno nasienia	600	—	876	600
	4	Dokupno nawozów dopełniających:				
		a) na pole 2.100 K.				
		b) na łąki 400 „	2 500	—	2.724	2.500
	5	Dokupno karmy (owsa, makuchów, kielków)	8.600	—	9.863	8.600
	6	Wymiana zużytych koni i uprzęży	1.200	—	1.623	1.000
	7	Utrzymanie budynków i ogrodzeń	800	5.680	1.948	3.736
	8	Utrzymanie i naprawa maszyn i narzędzi, oraz kucie koni	1.000	—	1.153	1.000
	9	Utrzymanie dróg i rowów	200	—	12	1.481
	10	Melioracye łąk:				
		a) Utrzymanie narzędzi melioracyjnych i dokupno materiałów 300 K.				
		b) Wynagrodzenie łąkowego 400 „	700	—	415	700
	11	Zabezpieczenie od pożaru i gradu	1.500	—	1.319	1.000
	12	Kuchnia folwarczna	700	—	833	600
	13	Koszta kancelaryjne	160	—	162	160
	14	Światło i smarowidło	100	—	174	100
	15	Kultura lasu i utrzymanie stawów	400	—	417	300
	16	Posyłki i jazdy w sprawach folwarku	200	—	219	200
		Suma rubryki I.	32.660	5.680	36.939	35.477
		Ekwiwalent i podatki.				
II	17	Ekwiwalent za VI. dziesięciolecie	1.400	—	14.844	2.200
	18	Podatki, daniny i opłaty	1.900	—		1.600
		Suma rubryki II.	3.300	—	14.844	3.800
III.	19	Rozmaite nieprzewidziane	300	—	1.928	300
		Suma działu A)	36.260	5.680	53 711	39.577
		Razem	41.940 K.			
		B) SPŁATA DŁUGÓW i RENTY.				
	20	Towarzystwu kredytowemu ziemskiemu we Lwowie:				
		a) 51 i 52 rata kapitału z odsetkami od pożyczki 10.000 K. 600 K.				
		b) 39 i 40 rata kapitału z od- setkami od pożyczki 23.200 K. 1.392 „	1.992	—	1.881	1.992
	21	Renta wieczysta c. k. galic. Towarzystwu gospodarczemu	3.200	—	3.200	3.200
		Suma działu B)	5.192	—	5.081	5.192
		ZESTAWIENIE.				
		Suma działu A)	41.940	—	53.711	39.577
		„ „ B)	5.192	—	5.081	5.192
		Suma wszystkich wydatków	47.132	—	58.792	44.769

g) Folwark w Dublanach.
Preliminarz na rok 1904 LW. 75919/1903.

Wydatki.

Wyjaśnienia

- Do rubr. I. poz. 1.* Wskutek wyższych cen robocizny preliniuje się więcej o 500 K.
- " " *I. „ 6.* Preliminuje się więcej o 200 K. wskutek większej liczby (27 sztuk) koni, gdyż dotychczasowy kredyt nie wystarcza.
- " " *I. poz. 7.* Wydatki zwyczajne podwyższa się o 200 K. wskutek rzeczywistej potrzeby. W nadzwyczajnych wydatkach preliniuje się kwotę 5.680 K., z której przypada:
- 1) na budowę domu dla robotników sezonowych 4.500 K.,
 - 2) na naprawę spichlerza 180 K.,
 - 3) na dalszą rekonstrukcję stajni. a mianowicie na część stanowisk dla młodzieży 1.000 K.
- " " *I. poz. 11, 12, 15.* W miarę istotnych potrzeb i na podstawie rzeczywistych wyników preliniuje się więcej:
- 1) na zabezpieczenie od pożaru i gradu o 500 K.
 - 2) na kuchnię folwarczną o 100 K.,
 - 3) na kulturę i utrzymanie stawów o 100 K.
- " " *II.* Preliminuje się ogółem mniej o 500 K., a mianowicie na pokrycie należności ekwiwalentowej mniej o 807 K., a na podatki, daniny i opłaty więcej o 300 K. na podstawie odnośnych wymiarów władz skarbowych.
-

g) Folwark w Dublanach.

Dochody.

Preliminarz na rok 1904 LW. 75919/1903.

Liczba		Poszczególnienie	Wniosek na rok 1904.		Wy- nikłość z roku 1902.	Kwota prelimi- wana na rok 1903.
rubryki	pozycyi		zwy- czajne	nadzw- yczajne		
			K o r o n y			
DOCHODY.						
I.		Dochody z gospodarstwa.				
	1	Ze sprzedaży ziemiopłodów	19.000	—	12.225	19.800
	2	Z wynajętych łąk i pastwisk	3.300	—	3.433	3.300
	3	Ze sprzedaży płodów zwierzęcych :				
		a) Krowiarnia :				
		α) mleko 8.000 K.				
		β) przychówek 4.200 „ 12.200 K.				
		b) Nierogaczna 500 „				
		c) Owce 150 „				
		d) Braki i opasy 4.000 „				
		e) Ryczałt od szkół za straty, wynikające z zastosowania inwentarza do potrzeb tychże szkół 2.000 „	18.850	—	19.428	17.050
	4	Za wynajęte konie	200	—	1.279	200
	5	Z lasu i stawów	800	—	1.101	800
		<u>Suma rubryki I.</u>	42.150	—	37.466	41.150
II.		Z dzierżaw.				
	6	Czynsz z karczmy	224	—	316	224
	7	Z polowania	50	—	50	50
		<u>Suma rubryki II.</u>	274	—	366	274
III.	8	Różne nieprzewidziane	200	—	—	200
		<u>Suma dochodów</u>	42.624	—	37.832	41.624
		W porównaniu z wydatkami folwarku	41.940	—	53.711	39.577
		okazuje się nadwyżka { dochodów 684	—	—	—	2.047
		{ wydatków —	—	—	15.879	—
		A po uwzględnieniu spłaty długów i renty	5.192	—	5.081	5.192
		Okazuje się niedobór	4.508	—	20.960	3.145

g) Folwark w Dublanach.
Preliminarz na rok 1904 LW. 75919/903.

Dochody.

Wyjaśnienia.

Do rubr. I. Pod poz. 1. prelinuje się mniejszy dochód ze sprzedaży ziemiopłodów, o 800 K., natomiast pod poz. 3. większy o 1.800 K ze sprzedaży płodów zwierzęcych, zredukowano bowiem przestrzeń ziemi dla produkcji płodów rolnych do bezpośredniej sprzedaży, w celu powiększenia produkcji paszy, skutkiem czego spodziewać się należy większych dochodów z krowiarni i z opasów.

	dochody.	wydatki.	nadwyżkę doch.
Na rok 1903 prelinowano:	41.624 K.,	39.577 K.	2.047 K.
Na rok 1904 prelinuje się:	<u>42.624 „</u>	<u>41.940 „</u>	<u>684 „</u>
Zatem na rok 1904 większe o	1.000 K.,	większe o 2 363 K.	mniejsza o 1.363 K.
Z prelinowanej nadwyżki dochodów w kwocie 684 K.
przypada do pokrycia spłata długów i renta w kwocie . .			<u>. 5.192 „</u>
skutkiem czego okazuje się w ostatecznym rezultacie niedobór			4.508 K.

b) Stacya doświadczalna chemiczno-rolnicza w Dublanach.

Wydatki.

Preliminarz na rok 1904 LW. 75.920/903.

Liczba		Poszczególnienie	Wniosek na rok 1904		Wy- nikłość z roku 1902	Kwota prelimi- nowana na r. 1903
rubryki	pozycyi		zwy- czajne	nadzw- yczajne		
K o r o n y						
I.						
WYDATKI.						
Płace personalu.						
1		Kierownik stacyi	1.200	—	1 200	1.200
2		3 Asystentów:				
		a) Asystent pierwszy				
		(etatowy), płaca . 2.000 K.				
		dodatek aktywalny 200 „ 2.200 K.				
		b) Asystent drugi (nie- etatowy) płaca . 1.600 K.				
		na mieszkanie . 240 „				
		„ opał . 78 „ 1.918 „				
		c) Asystent trzeci (nie- etatowy) płaca . 1.200 K.				
		na mieszkanie . 240 „				
		„ opał . 78 „ 1.518 „	5.636	—	5.358	5.636
		zwyecz. nadzwycz.				
3		Laborant, płaca . 900 K. — K.				
		na mieszkanie 200 „ — „				
		dodatek nadzwycz.				
		do płacy . — „ 360 „	1.100	360	1.460	1.460
4		Trzech służyących, płace po 432 K. 1.296 K.				
		dodatki na mieszkanie po 144 „ 432 „	1.728	—	864	1.728
		Suma rubryki I. .	9.664	360	8.882	10.024
II.						
Utrzymanie stacyi.						
5		Koszta utrzymania stacyi	5.500	—	5.972	6.630
6		„ prowadzenia doświadczeń wegeta- cyjnych i wazonowych	1.200	150	657	1.000
7		„ prowadzenia doświadczeń polowych na fermach doświadczalnych	5.000	—	3.917	5.000
8		Koszta kancelaryjne	800	—	849	800
9		Druki sprawozdań	900	—	600	900
10		Prenumerata pism i zakupno podręczników	500	—	587	500
11		Koszta podróży kierownika i asystentów	1.400	—	1.505	1.400
12		Ubezpieczenie od wypadków funkcyonaryu- szów stacyi	400	—	348	400
13		Ubezpieczenie ruchomości s'acyi od ognia	300	—	—	—
		Suma rubryki II. .	16 000	150	14.435	16.630
		Suma wydatków .	25.664	510	23.317	26.654
		Razem .	26.174 K.			

h) Stacya doświadczalna chemiczno-rolnicza w Dublanach.
Preliminarz na rok 1904. LW. 75.920/1903.

Wydatki.

Wyjaśnienia.

Do rubr. I. Preliminuje się bez zmiany jak w roku 1903.

" " *II.* poz 5. Na utrzymanie stacyi preliminarzuję się więcej o 500 K. wskutek większej czynności kontrolnej.

" " *II.* poz. 6 Wydatki zwyczajne podwyższa się o 200 K. na podstawie rzeczywistych wyników, gdyż kredyt dotychczasowy był niewystarczającym.

W wydatkach nadzwyczajnych preliminarzuję się 150 K. na zakupno jednego dużego stołu pod wazony.

Do rubr. II. poz. 13. Wstawia się nową pozycję na ubezpieczenie ruchomości stacyi od ognia.

Dochody.

Liczba		Poszczególnienie	Wniosek na rok 1904		Wy- nikłość z roku 1902	Kwota prelimi- nowana nar. 1903
rubryki	pozycyi		zwy- czajne	nadzw- yczajne		
K o r o n y						
DOCHODY.						
I.	1	Subwencya z c. k. Skarbu Państwa	2.500	—	2.000	2.000
II.	2	Dochód z analiz	1.600	—	1.861	1.500
		<u>Suma dochodów</u>	4.100	—	3.861	3.500
		W porównaniu z wydatkami	26.174	—	23.317	26.654
		<u>Okazuje się niedobór</u>	22.074	—	19 456	23.154

Wyjaśnienia.

Do rubr. I. Preliminuje się więcej o 500 K. a więc 2.500 K. t. j. w wysokości przyznanej przez c. k. Skarb Państwa subwencji.

" " *II.* Dochód z analiz większy o 100 K. na podstawie rzeczywistych wyników z lat poprzednich.

Na rok 1903 preliminarzowano: wydatki. 26.654 K. dochody. 3.500 K. niedobór. 23.154 K.

" " 1904 preliminarzuję się: " 26.174 " " 4.100 " " 22.074 "

Zatem na rok 1904: wydatki mniejsze o 480 K. doch. większ. o 600 K. nied. mniej. o 1.080 K.

i) Średnia szkoła rolnicza w Czernichowie,
Preliminarz na rok 1904 LW. 72.256.903.

Wydatki.

Liczba		Poszczególnienie	Wniosek na rok 1904.		Wy- nikłość z roku 1902.	Kwota prelimi- nowana na r. 1903
rubryki	pozyeyi		zwy- czajne	nadzw- yczajne		
			K o r o n y			
WYDATKI.						
I. Płace nauczycieli.						
1		Dyrektor, płaca 4.000 K. dodatek aktywalny 640 " dodatek osobisty 800 "	5.440	—	5.040	5.440
2		Kapelan i katecheta, oraz docent jednego z przedmiotów ogólnie kształcących, płaca 2.800 K. dodatek aktywalny 520 " " pięcioletni 400 "	3.720	—	3.720	3.720
3		8 profesorów, płaca po 2.800 K. 22.400 K. dodatki aktyw. po 520 K. 4.160 " " pięcioletnie 5.566 "	32.126	—	30.857	31.560
4		Docent weterynaryi 1.600	1.600	—	1.600	1.600
5		" leśnictwa 800	800	—	800	800
6		" sadownictwa i warzywnictwa, oraz chmielarstwa i uprawy wikli 400	400	—	400	400
7		" higieny i nauki o pomocy w nagłych wypadkach 200	200	—	60	200
8		Nauczyciel muzyki i śpiewu 1.000	1.000	—	282	1.000
9		Nauczyciel-instruktor do robót praktycznych, płaca 1.600 K. dodatek aktywalny 280 "	1.880	—	2.080	2.480
10		2 prefektów internatu, zarazem nauczycieli gimnastyki i szermierki: płace po 1.600 K. 3.200 K. dodatek pięcioletni dla je- dnego 250 " wikt po 720 K. 1.440 " światło po 20 K. 40 "	4.930	—	4.880	4 880
Suma rubryki I.			52.096	—	49.719	52.080
II. Płace urzędników administracyjnych, etatowych.						
11		Kasyer, zarazem rachmistrz, płaca 2.400 K. dodatek pięcioletni 240 "	2.640	—	2.540	2.640
12		Pisarz Dyrekcji, a zarazem magazynier, płaca 1 200	1 200	—	1.200	1.200
Suma rubryki II.			3.840	—	3.740	3.840
Do przeniesienia			55.936	—	53,459	55.920

i) Średnia szkoła rolnicza w Czernichowie,
Preliminarz na rok 1904 72.256/1903.

Wydatki.

Liczba		Poszczególnienie	Wniosek na rok 1904		Wy- nikłość z roku 1902.	Kwota prelimi- nowana na r. 1903
rubryki	pozycyi		zwy- czajne	nadzw- yczajne		
K o r o n y						
III.		Z przeniesienia	55.936	—	53.459	55.920
		Płace funkcyonaryuszów nieetatowych.				
	13	Lekarz zakładowy, płaca. . . 1.000 K. opał 100 „	1.100	—	1.100	1.100
	14	Ogrodnik zakładowy, płaca . . 1.000 K. 3 dodatki pięcioletnie po 100 K. 300 „	1.300	—	1.300	1.300
	15	Pomoenik ogrodnika, płaca . . 400 K. wikt 576 „	976	—	976	976
		<u>Suma rubryki III. .</u>	<u>3.376</u>	<u>—</u>	<u>3.376</u>	<u>3.376</u>
IV.		Koszta utrzymania służby szkolnej.				
	16	Służba wyższa: a) Tercyan szkoły, zarazem woźny: płaca z wiktem . . 800 K. na ubiór . . . 100 „ 900 K b) Woźny dyrekeyi, zarazem ob- sługujący infirmerię i kaplicę zakładową: płaca z wiktem . . 500 K. na ubiór . . . 100 „ 600 K. c) Portyer bramy głównej: płaca z wiktem . . 600 K. na ubiór . . . 100 „ 700 K. d) Portyer drugiej bramy zakła- dowej: płaca . . 350 K. na ubiór . . . 100 „ 450 K. e) Lampiarz, zarazem służyący przy kasie i pokoju gościnnym: płaca z wiktem i ubranie 550 K.	3 200	—	2.966	3.166
	17	Służba niższa: a) Służący przy laboratorium chemii: płaca z wiktem . . . 372 K. b) 3 chłopców przy muzeach, zbiorach i salach wykładowych: płace z wiktem po 372 K. 1.116 K. c) stróż domowy, płaca z wiktem 372 K. d) Stróż, zarazem ogrodniczek przy parku, płaca z wiktem 372 K.	2.232	—	2.149	2.232
	18	Gratyfikacya służbie (do rozporządzałości dyrekeyi)	250	—	240	250
		<u>Suma rubryki IV. .</u>	<u>5.682</u>	<u>—</u>	<u>5.355</u>	<u>5.648</u>
		Do przeniesienia .	64.994	—	62.190	64.914

i) Średnia szkoła rolnicza w Czernichowie.

Preliminarz na rok 1904 LW. 72.256/1903.

Wydatki.

Liczba		Poszczególnienie	Wniosek na rok 1904.		Wy- nikłość z roku 1902.	Kwota prelimi- wana na rok 1903.
rubryki	pozycey		zwy- czajne	nadzw- yczajne		
K o r o n y						
V.		Z przeniesienia	64.994	—	62.190	64.944
		Emerytury i zaopatrzenia.				
	19	Bastgen Roman, b dyrektor, emerytura	2.496	—	2.496	2.496
	20	Dr. Prażmowski Adam, b. profesor, emeryt.	1 290	—	1.290	1.290
	21	Piotrowska Antonina, wdowa po b. profesorze, pensya wdowia	1.200	—	1.200	1.200
	22	Ancuta Władysław, b. instruktor, emerytura	1.670	—	—	1.260
	22a	Dr. Stefczyk Franciszek, b. profesor, emeryt.	—	—	1.055	—
		Suma rubryki V.	6.656	—	6.041	6.246
VI.		Koszta administracyjne.				
	23	Zarząd :				
		a) pomoc kancelaryjna dla nadz. zwycz. Kuratori i szkoły	400 K			
		b) potrzeby kancelar. szkoły	200 300 "			
		c) druki i inseraty	200 "			
		d) portorya i przesyłki	300 "			
		e) koszta podróży w intere- sach zakładu i przywóz środków naukowych	900 "			
		f) koszta przyjazdu docenta weterynaryi	300 "			
			2.400	200	2.251	2.400
	24	Opał w gmachu szkolnym i internacie	3.200	—	2 752	3.200
	25	Oświetlenie	2.000	—	1.659	2.000
	26	Utrzymanie budynków i ogrodzeń	3.000	1 370	5.520	4.700
	27	Wywóz nieczystości, popiołów, mycie po- dłóg i okien i t. p.	800	—	730	800
	28	Koszta urządzenia parku	—	1.500	1.000	1.500
	29	Zabezpieczenie budynków i zbiorów	900	—	790	900
	30	Najem pomieszków dla funkcyonaryuszów szkoły	1.888	—	1.888	2.500
	31	Płaca kominiarza	360	—	360	360
	32	Sprzęty i ruchomości	400	300	299	1.000
	33	Koszta lustracyi zakładu	400	—	273	400
	34	Koszta nabożeństwa	240	—	240	390
	35	Na aptekę	400	—	400	400
36	Utrzymanie dziedzińców i parku	600	—	600	600	
37	Budowa domów mieszkalnych	—	5.000	—	12.500	
		Suma rubryki VI.	16.588	8.370	18.762	33.650
VII.		Utrzymanie uczniów.				
	38	Żywność (60 uczniów po 540 K.)	32.400	—	22.850	32.400
	39	Pranie za ryczałtowem wynagrodzeniem	1.492	—	1.208	1.492
			33.892	—	24.058	33.892
		Do przeniesienia	88.238	8.370	86.993	104.840

i) Średnia szkoła rolnicza w Czernichowie.

Preliminarz na rok 1904 L. W. 72256/903.

Wydatki.

Liczba		Poszczególnienie	Wniosek na rok 1904.		Wy- nikłość z roku 1902.	Kwota prelimi- nowana na r. 1903
rubryki	pozycyi		zwy- czajne	nadzw- yczajne		
K o r o n y						
VII.	40	Z przeniesienia	88.238	8.370	86.993	104.840
			33.892	—	24 058	33.892
	41	Służba internatu:				
		a) 4 chłopców do obsługi uczniów: płaca z wiktem po 372 K., 1.488 K.				
		b) palacz do obsługi kaloryferów i łazienki, płaca z wik- tem . 800 " mieszkanie, opał i świa- tło . 240 " 1.040 K.	2.528	—	1.528	2.528
		Sprzęty:				
	42	a) do sal sypialnych . 200 K.				
		b) " infirmaryi . 60 "				
	43	c) " sali rekreacyjnej i gim- nastycznej . 100 "	360	—	291	960
		Odzież dla 60 uczniów po 120 K. . .	7 200	—	7.069	7.200
43	Pościel	200	200	200	200	
	Suma rubryki VII. .	44 180	200	33.146	44.780	
VIII.	44	Potrzeby naukowe.				
		Eksperymenta przy wykładach:				
		a) dla profesora administracyi 50 K.				
		b) " " rolnictwa . 60 "				
		c) " " hodowli . 50 "				
		d) " " zootomii . 40 "				
		e) " " weterynaryi 50 "				
		f) " " botaniki . 60 "				
		g) " " fizyki . 40 "				
		h) " " miernictwa . 50 "				
		i) " " chemii ogólnej 100 "				
		j) " " mleczarstwa 100 "				
		k) " " rybactwa . 50 "				
	l) narzędzia ręczne do praktyki gospodarskiej . 100 "	750	—	750	750	
	45	Zbiory i muzea:				
a) zbiór rolniczy . . 200 K.						
b) " hodowlany . . 200 "						
c) " fizyczny . . 200 "						
d) " geograficzny . . 50 "						
e) " botaniczny . . 100 "						
f) " zoologiczny . . 100 "						
g) " zootomiczny . . 100 "						
h) " mechaniczny . . 100 "						
i) " mineralogiczny . . 40 "						
j) " technologiczny . . 160 "						
k) " okazów leśnych . . 60 "						
	Do przeniesienia 1.310 K.	750	—	750	750	
		132.418	8.570	120.139	149.620	

i) Średnia szkoła rolnicza w Czernichowie.

Preliminarz na rok 1904. L. W. 72256/903.

Wydatki.

Liczba		Poszczególnienie	Wniosek na rok 1904.		Wy- nikłość z roku 1902.	Kwota prelimi- nowana na r. 1903
rubryki	pozyty		zwy- czajne	nadzw- yczajne		
K o r o n y						
VIII.	45	Z przeniesienia 1.310 K.	132.418	8.570	120.139	149.620
			750	—	750	750
		l) zbiór okazów weterynaryjn.	60	"		
		m) " narzędzi rolnicz.	200	"		
		n) " modeli do budownictwa	50	"		
		o) " przyrządów mierniczych	100	"		
		p) " mleczarski	100	"		
		r) " ogrodniczy	100	"		
		s) " melioracyjny	50	"		
		t) " rybacki	50	"		
		u) Stacja meteorologiczna	60	"		
	46	Laboratorya:	zwyczaj. nadzwyczaj.			
		a) chemii ogóln. i gabinet	600 K. — K.			
		b) chemii rolniczej	400 " — "			
		c) " technologicznej	200 " 120 "			
		d) zoologiczne	200 " — "			
	e) roślinno - fizyologiczne	200 " — "				
	f) rolnicze	200 " — "	1.800	120	1.800	1.920
47	Biblioteka:	zwyczaj. nadzw.				
	a) przykupno dzieł	800 K. 100 K.				
	b) oprawa książek	100 " — "				
	c) czasopisma naukowe i polityczne	400 " — "	1.300	100	1.301	1.400
48	Utrzymanie i uzupełnienie ogrodu pomolo- gicznego i warzywnego		1.000	—	1.399	1.100
49	Ogród botaniczny		200	—	85	200
50	Utrzymanie pola doświadczalnego		400	—	514	400
51	Wycieczki naukowe uczniów z profesorami		600	—	483	600
		Suma rubryki VIII.	8.130	220	8.412	8.450
IX.	52	Różne nieprzewidziane	350	—	1.037	350
		Suma wydatków	140.898	8.790	129.588	158.420
		Razem	149.688 K.			

Wyjaśnienia.

Do rubr. I. poz. 3. Preliminuje się więcej o 566 K., ponieważ w roku 1904 należeć się będą dodatki pięcioletnie: a) pełny dodatek prof. Mahlsburgowi, b) od 1/6 1904 profesorowi Nowakowskiemu, c) od 1/9 1904 profesorowi Działie.

" " I. poz. 9. Ponieważ nauczyciel instruktor Ancuta przeszedł na emeryturę przeto odpadają dodatki pięcioletnie w kwocie 600 K.

" " I. poz. 10. Skutkiem przypadającego w roku 1904 drugiego pięcioletnia dla prefekta internatu Rożańskiego od 1/10 1904 preliminarz się więcej o 50 K.

i) Średnia szkoła rolnicza w Czernichowie.

Preliminarz na rok 1904. LW. 72256/1903.

Wydatki.

- Do rubr. IV. poz. 16.* Preliminuje się więcej o 34 K., skutkiem skromnego podwyższenia pborów lampiarza ze względu na rzeczywistą potrzebę.
- " " *V. poz. 22.* Preliminuje się pełną emeryturę dla byłego instruktora Aucuty, a więc więcej o 410 K
- " " *VI. poz. 23 b).* Preliminuje się w nadzwyczajnych 200 K. na sporządzenie nowego inwentarza szkoły w myśl przedstawienia Dyrekeyi do L. 535.
- " " *VI. poz. 26.* Ze względu na rzeczywistą potrzebę preliminarzuje się w wydatkach zwy-
czajnych więcej o 800 K., gdyż zaniedbanie zwykłych konserwacyj dla braku kredytu
w odpowiedniej wysokości powoduje wydatki nadzwyczajne.
W wydatkach nadzwyczajnych preliminarzuje się 1.370 K., z czego 800 K. na sprawienie
pompy i 570 K. na odgrzybienie 3 ubikacyj. Odpada natomiast kwota 2.500 K. preli-
minowana na rok 1903.
- " " *VI. poz. 30.* Preliminuje się mniej o 612 K. na podstawie szczegółowego obliczenia
potrzeb.
- " " *VI. poz. 32.* W wydatkach nadzwyczajnych preliminarzuje się 300 K. na sprawienie szafy
dla muzeum narzędzi i na dwie tablice szkolne, odpada natomiast kwota 600 K., pre-
liminowana na rok 1903.
- " " *VI. poz. 34.* Odpada kredyt nadzwyczajny w kwocie 150 K., preliminarzowany na r. 1903.
- " " *VI. poz. 37.* Szczegółowy kosztorys dobudowy I. piętra w domu zajęтым przez ogrodnika
wykazuje koszt 17.200 K. Na poczet tego wydatku preliminarzowano w roku 1903 kwotę
12.500 K., obecnie preliminarzuje się resztę w kwocie 4.700 K. i na koszt dozoru przy
wykonaniu tej budowli 300 K., razem 5.000 K.
- " " *VII. poz. 41.* Kredyt nadzwyczajny preliminarzowany na rok 1903 w kwocie 600 K. odpada.
- " " *VII. poz. 43.* W wydatkach nadzwyczajnych preliminarzuje się 200 K. na sprawienie
10 koców.
- " " *VIII. poz. 46c.* Podobnie jak na rok 1903 preliminarzuje się w wydatkach nadzwyczajnych
kwotę 120 K. jako II. ratę na zakupno tablic ściennych do technologii.
- " " *VIII. poz. 47.* Preliminuje się jak w roku 1903 kwotę 100 K. jako II. i ostatnią ratę
na zakupno mapy ściiennej Galicyi i Piwockiego Ustaw.
- " " *VIII. poz. 48.* Kredyt nadzwyczajny preliminarzowany na rok 1903 w kwocie 100 K.
odpada.

i) Średnia szkoła rolnicza w Czernichowie.

Preliminarz na rok 1904. LW. 72 256/1903.

Dochody.

Liczba		Poszczególnienie	Wniosek na rok 1904.		Wy- nikłość z roku 1902.	Kwota prelimi- nowana na r. 1903
rubryki	pozycyi		zwy- czajne	nadzw- yczajne		
K o r o n y						
DOCHODY.						
I.	1	Subweneya z c. k. Skarbu Państwa .	14 000	—	14.000	14.000
II.		Opłaty od uczniów.				
	2	Opłaty na utrzymanie 60 uczniów po 700 K.	42.000	—	33.450	42.000
	3	Czesne szkolne od 60 uczniów po 100 K. . 6.000 K. po straceniu czesnego od 15 uczniów, uwol- nionych od opłaty przez Wydział kraj. <u>1.500 „</u> . .	4.500	—	3.900	4.750
		<u>Suma rubryki II. .</u>	<u>46.500</u>	<u>—</u>	<u>37.350</u>	<u>46.750</u>
III.	4	Ze sprzedaży płodów z ogrodów .	400		449	400
IV.	5	Zwrot z funduszu folwarku za admin.	400	—	—	—
V.	6	Różne nieprzewidziane . . .	200	—	434	200
		<u>Suma dochodów .</u>	<u>61.500</u>	<u>—</u>	<u>52.233</u>	<u>61.350</u>
		W porównaniu z wydatkami	149.688	—	129.588	158.420
		<u>okazuje się niedobór</u>	<u>88.188</u>	<u>—</u>	<u>77 355</u>	<u>97.070</u>

Wyjaśnienia.

Do rubr. II. poz. 3. Nie prelinuje się żadnego dochodu z tytułu czesnego za naukę śpiewu, gdyż nauka ta powinna być bezpłatną.

„ „ *IV. poz. 5.* Wstawia się nową pozycję „Zwrot z funduszu folwarku za administrację“ 400 K. W latach dawniejszych zwrot z tego tytułu prelinowany był w rubr. I. pod poz. 9. wydatków.

Na rok 1903 prelinowano: wydatki 158.420 K., dochody 61.350 K., niedobór 97.070 K.

„ „ 1904 prelinuje się: „ 149.688 „ „ 61.500 „ „ 88.188 „

Prelimuje się zatem: wydatki dochody niedobór
mniejsze o 8.732 K., większe o 150 K., mniejszy o 8.882 K.

j) Folwark w Czernichowie.
Preliminarz na rok 1904 LW. 65.585/903.

Wydatki.

Liczba		Poszczególnienie	Wniosek na rok 1904		Wy- nikłość z roku 1902	Kwota prelimi- nowana na r. 1903
rubryki	pozytywi		zwy- czajne	nadzw- yczajne		
K o r o n y						
WYDATKI.						
I.	Wydatki na gospodarstwo.					
	1	Płace i zasługi:				
		a) Nauczyciel-instruktor za administracyę folwarku 400 K.				
		b) służba folwarczna (zasługa i ordynarya) 2.800 „	3.200	—	2.657	3.000
	2	Najem robotnika:				
		a) do gospodarstwa folwar- cznego 1.600 K.				
		b) do chmielarni:				
		α) zawiadowca chmielarni 100 „				
		β) roboty przy chmielarni 300 „	2.000	40	1.616	1.800
	3	Dokupno i zmiana nasienia 600		800	600	600
	4	„ nawozów dopełniających 400		—	351	400
	5	„ słomy i karmy 1.800	1.800	4.000	1.164	1.800
	5a)	Zastąpienie zużytych koni —	—	—	500	300
	6	Inwentarz użytkowy (naprawa uprzęży) 400	400	—	357	900
	7	Utrzymanie budynków folwarcznych 250	250	150	199	1.963
	8	Naprawa narzędzi i sprzętów, oraz kucie koni 250	250	—	235	250
	9	Utrzymanie rowów 200	200	—	94	200
	10	Zabezpieczenie od pożarów i gradobicia 100	100	—	50	100
	11	Potrzeby kancelaryjne, światło, opał i sma- rowidło 120	120	—	120	120
	12	Gratyfikacye służbie (do rozporządzalności dyrekcyi) 60	60	—	50	60
		Suma rubryki I.	9.380	4.990	7.993	11.493
II.	Las i plantacye wikla.					
	13	Służba, roboty i zalesienie 1.700	1.700	200	1.315	1.700
	14	Utrzymanie wikli i uzupełnienie plantacyi 500	500	500	1.000	1.000
	15	Wynagrodzenie ogrodnika 500	500	—	500	500
		Suma rubryki II.	2.700	700	2.815	3.200
III.	16	Utrzymanie brzegów Wisły 400	400	—	339	340
IV.	17	Naprawa pieca wapiennego 250	250	—	—	—
V.	18	Podatki i daniny 1.660	1.660	—	8.641	1.660
VI.	19	Splata kapitałów i odsetek dłużnych:				
		Bankowi krajowemu we Lwowie XVI. i XVII. rata, wraz z 4% odsetkami od pożyczki 13.000 koron 608	608	—	607	608
VII.	20	Rozmaite nieprzewidziane	400	—	320	400
		Suma wydatków	15.398	5.690	20.715	17.701
		Razem	21.088 K.			

j) Folwark w Czernichowie.

Wydatki.

Preliminarz na rok 1904. LW: 65.585/1903.

Wyjaśnienia.

- Do rubr. I. poz 1 b.* Skutkiem zwiększonej ordynaryi dla służby i najmu pomieszkania dla jednego fornała prelinuje się więcej o 200 K.
- " " *I. poz. 2.* Skutkiem podrożenia robotnika podwyższa się kredyt zwyczajny o 200 K. W nadzwyczajnych prelinuje się 40 K. na zakupno 2 kóp tyczek zabranych powodzią.
- " " *I. poz. 3.* Na zakupno ziarna na cały obsiew wiosenny z powodu powodzi prelinuje się 800 K. w wydatkach nadzwyczajnych.
- " " *I. poz. 5.* W wydatkach nadzwyczajnych prelinuje się 4.000 K. na zakupno paszy i karmy (z powodu powodzi.)
- " " *I. poz. 5a 6 7.* Wydatki nadzwyczajne prelinowane na rok 1903 w łącznej sumie 2.653 K. odpadają a na ich miejsce prelinuje się 150 K. na budkę na wagę pomostową dla ważenia bydła. W zwyczajnych wydatkach podwyższa się kredyt na utrzymanie budynków o 50 K. wedle rzeczywistej potrzeby.
- " " *II.* W wydatkach nadzwyczajnych prelinuje się 200 K. na tępienie rejkowca, który się pojawił w lasach.
- " " *III.* Prelinuje się więcej o 60 K. wedle potrzeby. Uszkodzone powodzią wały naprawione będą kosztem Państwa.
- " " *IV.* Prelinuje się 250 K., ponieważ piec pęka i okazała się potrzeba okuć go żelaznymi ankrami.

Dochody.

Liczba		Poszczególnienie	Wniosek na rok 1904		Wy- nikłość z roku 1902	Kwota prelimi- nowana na r. 1903
rubryki	pozycyi		zwy- czajne	nadzw- yczajne		
K o r o n y						
I.		DOCHODY.				
		Z gospodarstwa.				
	1	Ze sprzedaży płodów rolnych i chmielarni	2.000	—	3.111	2.000
	2	Ze sprzedaży płodów zwierzęcych: (kro- wiarnia)	2.400	—	2.419	2.000
	3	Z wynajętych ról i pastwisk	1.200	—	1.342	1.200
	4	Za wynajęte konie	600	—	701	800
	5	Za nawóz stajenny do ogrodów . .	100	—	—	100
		<u>Suma rubryki I.</u>	6.300	—	7.573	6.100
III.		Z lasu i wikla.				
	6	Ze sprzedaży drzewa opałowego i budul- cowego	2.800	—	2.904	3.000
	7	Z wikla i trawy wśród wikla . .	3.000	—	—	3.000
		<u>Suma rubryki II.</u>	5.800	—	2.904	6.000
IV.	8	Z płeca wapiennego	600	—	600	600
		Do przeniesienia .	12.700	—	11.077	12.700

j) Folwrek w Czernichowie.

Dochody.

Preliminarz na rok 1904. LW. 65.585/903.

Liczba		Poszczególnienie	Wniosek na rok 1904.		Wy- nikłość z roku 1902.	Kwota prelimi- nowana na r. 1903
rubryki	pozyty		zwy- czajne	nadzw- yczajne		
k o s t o t y						
IV.		Z przeniesienia .	12.700	—	11.077	12.700
		Inne dochody.				
	9	Olborne za łamanie kamienia .	100	—	148	100
	10	Z dzierżawy placu targowego, zwanego „Rynek“ .	40	—	40	40
		<u>Suma rubryki IV. .</u>	140	—	188	140
V.	11	Rozmaite nieprzewidziane .	100	—	183	100
		<u>Suma dochodów</u>	12.940	—	11.448	12.940
		W porównaniu z wydatkami	21.088	—	20.715	17.701
		<u>okazuje się niedobór</u>	8.148	—	9.267	4.761

Wyjaśnienia.

Ostateczna suma dochodów prelininowanych na rok 1904 jest ta sama, jaką prelininowano na rok 1903, w szczegółach zaś różni się o tyle, że ze sprzedaży płodów zwierzęcych (Rubr. I. poz. 2.) prelininuje się więcej o 400 K. skutkiem podniesienia się mleczności krów, natomiast mniej prelininuje się za wynajęte konie (Rubr. I. poz. 4) o 200 K. według rzeczywistego stanu i ze sprzedaży drzewa (Rubr. II. poz. 6) według sekcji przypadającej do zrębu.

Na rok 1903 prelininowano: wydatki 17.701 K., dochody 12.940 K., niedobór 4.761 K.

Na rok 1904 prelininuje się: » 21.088 » » 12.940 » » 8.148 »

Prelim. się zatem: wydatki większe o 3.387 K., dochody bez zmiany, niedob. większy o 3.387 K.

k) Krajowa niższa szkoła rolnicza w Horodence.

Preliminarz na rok 1904 LW. 59.414/903.

Wydatki.

Liczba		Poszczególnienie	Wniosek na rok 1904.		Wy- nikłość z roku 1902.	Kwota prelimi- nowana na r. 1903
rubryki	pozycyi		zwy- czajne	nadzw- yczajne		
K o r o n y						
WYDATKI.						
I.	Płace nauczycieli.					
1	Nauczyciel do nauk fachowych i kierownik: płaca 3.000 K. dodatek aktywalny 300 „		3.300	—	2.880	3.300
2	Nauczyciel pomocniczy do nauk fachowych: płaca 2.400 K. dodatek aktywalny 240 „		2.640	—	2.000	2.640
3	Instruktor do robót ręcznych i dozorca uczniów, płaca		1.200	—	1.050	1.200
4	Nauczyciel do nauk elementarnych: płaca 1.400 K. dodatek aktywalny 140 „ dodatek pięcioletni 160 „		1.700	—	1.133	1.700
5	Katecheta obrz. łac. i gr. kat.		600	—	575	600
	Suma rubryki I.		9 440	—	7.638	9.440
II.	Koszta administracyi.					
6	Zarząd: a) pomoc kancelaryjna 240 K. b) koszta kancelaryjne 200 „ c) służa szkolny i stróż nocny 600 „		1.040	—	1.023	1.040
7	Opał		1.400	—	1.501	1.400
8	Oświetlenie		300	—	328	300
9	Utrzymanie budynków (naprawy, ubezpie- pieczenie, kominiarz)		700	1.150	6.378	1.800
10	Sprzęty i ruchomości		300	150	310	300
11	Utrzymanie koni do posług administracyj- nych		800	—	796	1.100
12	Ekwiwalent i podatek od gruntu szkolnego		100	—	396	100
	Suma rubryki II.		4.640	1.300	10.732	6 040
III.	Utrzymanie uczniów.					
13	Stołowanie } dla 40 uczniów po		12.000	—	12.111	12 000
14	Odzież, pościel i pranie 300 K.					
15	Lekarz i apteka					
16	Uczeń praktykant					
	Suma rubryki III.		12.600	—	12.557	12.600
	Do przeniesienia		26.680	1.300	30.927	28.080

Krajowa niższa szkoła rolnicza w Horodence.

Preliminarz na rok 1904 LW. 59414/903.

Wydatk.

Liczba		Poszczególnienie	Wniosek na rok 1904		Wy- nikłość z roku 1902	Kwota prelimi- nowana na r. 1903
rubryki	pozycyi		zwy- czajne	nadzw- yczajne		
K o r o n y						
IV.		Z przeniesienia	26.680	1.300	30.927	28.080
		Potrzeby naukowe.				
	17	Przybory do nauki i pisanja dla uczniów (książki, papier, zeszyty itp.)	240	—	248	240
	18	Środki naukowe:				
		a) modele, maszyny, narzędzia i inne przyrządy do demonstracyi 300 K.				
		b) biblioteka i czytelnia 160 „				
		c) ogród szkolny (nasiona, oka- zy roślin, nawozy i t. p.) 200 „	660	—	765	660
	19	Ogródki doświadczalne do uprawy tytoniu	40	—	224	40
	20	Wycieczki z uczniami	100	—	83	100
		<u>Suma rubryki IV.</u>	<u>1.040</u>	<u>—</u>	<u>1.320</u>	<u>1.040</u>
V.		Kursy specjalne.				
	21	Kurs ćwiczeń dla szkolnej straży pożarnej	100	—	70	100
	22	„ mleczarstwa	100	—	57	100
	23	„ uprawy tytoniu	120	—	100	120
		<u>Suma rubryki V.</u>	<u>320</u>	<u>—</u>	<u>227</u>	<u>320</u>
VI.	24	Różne nieprzewidziane	100	—	220	300
		<u>Suma wydatków</u>	<u>28.140</u>	<u>1.300</u>	<u>32.694</u>	<u>29.740</u>
		<u>Razem</u>	29.440 K.			

Wyjaśnienia.

Do rubr. I. Preliminuje się bez zmiany, jak na rok 1903.

» » II. W wydatkach zwyczajnych podwyższa się jedynie kredyt na utrzymanie budynków (poz. 9) o 100 K., dotychczasowy bowiem okazał się niewystarczający; inne pozycje pozostawiono bez zmiany. W nadzwyczajnych preliminarz się pod poz. 9:

1) na wstawienie nowych podłóg w mieszkaniu nauczyciela do nauk elemen-
tarnych kwotę 250 K.,

2) na odnowienie ogrodzenia po stronie frontowej zakładu na długości 170
m. b. kwotę 500 K.,

3) na obicie deskami zamakającej szopy i urządzenie pasznika do przygoto-
wywania paszy kwotę 200 K., wreszcie

3) na rekonstrukcję umywalni uczniów 200 K.,

razem więc pod poz. 9 preliminarz się kwotę 1.750 K., zaś pod pozycją 10 preli-
minuje się na zakupno jednej szafy na zbiory kwotę 150 K.

» » III., IV. i V. Preliminuje się bez zmiany, jak na rok 1903.

» » VI. W wydatkach nadzwyczajnych odpada kwota 200 K. preliminarzowana na wydzierża-
wienie gruntu dla szkoły, ponieważ dotychczas gruntu nie wydzierżawiono, skut-
kiem czego pozostał do dyspozycyi na ten cel kredyt z roku 1902 i kwota 200 K.
preliminarzowana na rok 1903.

k) Krajowa niższa szkoła rolnicza w Horodence.

Dochody.

Preliminarz na rok 1904 LW. 59414/903.

Liczba		Poszczególnienie	Wniosek na rok 1904.		Wy- nikłość z roku 1902	Kwota prelimi- nowana na r. 1903
rubryki	pozycyi		zwy- czajne	nadzw- yczajne		
K o r o n y						
		DOCHODY.				
I.	1	Subwencya z c. k. Skarbu Państwa	6.000	--	6.000	6.000
II.	2	Oplaty na utrzymanie uczniów:				
		a) Rada powiatowa horodeńska, 3 sty- pendya po 200 K. i 1 stypendyum 300 K. 900 K.				
		b) Gmina miasta Horodenki, 1 stypendyum . . . 200 „	1.100	—	1.100	1.100
III.	3	Dochód z ogrodu (pola) szkolnego i z ogródka doświadczalnego tytonio- wego	300	—	648	300
		Suma dochodów .	7.400	—	7.748	7.400
		W porównaniu z wydatkami .	29.440	—	32.694	29.740
		<u>okazuje się niedobór</u> .	22.040	—	24.946	22.340

Wyjaśnienia.

Dochody prelinuje się bez zmiany, jak na rok 1903.

Na rok 1903 prelinowano: wydatki 29.740 K. dochody 7.400 K. niedobór 22.340 K.

Na rok 1904 prelinuje się: » 29.440 » » 7.400 » » 22.040 »

Zatem na rok 1904, wydatki mniejsze o 300 K. dochody bez zmiany, nied. mniejszy o 300 K

1) Krajowa niższa szkoła rolnicza w Jagielnicy.

Preliminarz na rok 1904 L. W. 59.535/903.

Wydatki.

Liczba		Poszczególnienie	Wniosek na rok 1904.		Wy- nikłość z roku 1902.	Kwota prelimi- nowana na r. 1903
rubryki	pozycyi		zwy- czajne	nadzw- yczajne		
			K o r o n y			
WYDATKI.						
I. Płace nauczycieli.						
I.	1	Nauczyciel do nauk fachowych i kierownik: płaca 3.000 K. dodatek aktywalny 300 " dodatki pięcioletnie 1.400 " dodatek osobisty 400 "	5.100	—	4.080	4.800
	2	Nauczyciel pomocniczy do nauk fachowych: płaca 2.400 K. dodatek aktywalny 240 " dodatki pięcioletnie 1.000 "	3.640	—	2.800	3.640
	3	Instruktor do robót ręcznych i dozorca uczniów, płaca	1.200	—	991	1.200
	4	Nauczyciel do nauk elementarnych: płaca 1.400 K. dodatek aktywalny 140 " remuneracya za naukę pszczelnictwa i sadownictwa	1.540	—	1.023	1.540
	5	Katecheta obrz. łac. i gr. kat.	500	200	500	200
		Suma rubryki I	11.980	200	9.444	11.880
II. Koszta administracyi.						
II.	6	Zarząd: a) pomoc kancelaryjna 240 K. b) koszta kancelaryjne, inseraty, druki i portorya 200 " c) służa szkolny i stróż nocny 600 "	1.040	—	845	1.040
	7	Opał	1.200	—	1.247	1.200
	8	Oświetlenie	200	—	144	200
	9	Utrzymanie budynków (naprawy, ubezpie- czenie, kominiarz)	700	2.800	762	1.000
	10	Sprzęty i ruchomości	400	200	218	400
	11	Ekwiwalent i podatki	20	—	—	—
		Suma rubryki II.	3.560	3.000	3.216	3 840
III. Utrzymanie uczniów.						
III.	12	Stołowanie,	12.000	—	9.277	12.000
	13	Odzież, pościel } dla 40 uczniów po 300 K. i pranie }				
	14	Lekarz i apteka	400	—	432	400
	15	Uczeń praktykant	300	—	127	300
		Suma rubryki III.	12.700	—	9.836	12.700
		Do przeniesienia	28.240	3.200	22.496	28.420

1) Krajowa niższa szkoła rolnicza w Jagielnicy.

Preliminarz na rok 1904 L. W. 59.535|903.

Wydatki.

Liczba		Poszczególnienie	Wniosek na rok 1904.		Wy- nikłość z roku 1902	Kwota prelimi- nowana na r. 1903	
rubryki	pozycyi		zwy- czajne	nadzw- yczajne			
K o r o n y							
IV.		Z przeniesienia	28.240	3 200	22.496	28.420	
		Potrzeby naukowe.					
	16	Przybory do nauki i pisanja dla uczniów (papier, zeszyty, książki i t. p.)	200	—	94	200	
	17	Środki naukowe:					
		a) modele, maszyny, narzędzia i inne przyrządy do demon- stracyi i ćwiczeń praktycz- nych	300 K.				
		b) biblioteka i czytelnia.	200 „				
		c) ogród szkolny	60 „	560	—	531	540
	18	Ogródki doświadczalne do uprawy ty- toniu	40	—	—	40	
19	Wycieczki z uczniami	100	—	20	100		
		Suma rubryki IV.	900	—	645	880	
V.		Kursy specjalne.					
	20	Kurs ćwiczeń dla szkolnej straży pożarnej	100	—	100	100	
	21	„ uprawy i suszenia tytoniu	200	—	200	200	
		Suma rubryki V.	300	—	300	300	
VI.	22	Gospodarstwo :					
		a) Wydatki na gospodarstwo	4.100 K.				
		b) Czynsz dzierżawny za grun- ta, odstąpione szkole przez skarb jagielnicki	100 „	4.200	—	7.088	4.200
VIII.	23	Różne nieprzewidziane	100	—	262	100	
		Suma wydatków	33.740	3.200	30.791	33.900	
		Razem	36.940 K.				

Wyjaśnienia.

- Do rubr. I. poz. 1 Preliminuje się więcej o 300 K. na pokrycie pełnego dodatku pięcioletniego dla kierownika. Antoniego Świeżawskiego.
- „ „ II. poz. 9. W miejsce kwoty 300 K., preliminowanej na rok 1903 w wydatkach nadzwyczajnych, wstawia się 2.800 K. na urządzenie nowej pompy, szopy na narzędzia, lodowni i drobniejsze adaptacje.
- „ „ II. poz. 10. Na sprawienie nowych ławek preliminarz się w wydatkach nadzwyczajnych 200 K.
- „ „ II. poz. 11. Wstawia się nową pozycję na pokrycie należności ukwiwaleńtowej na podstawie wymiaru Władz skarbowych.
- „ „ III. poz. 17 c. Na ogród szkolny preliminarz się o 20 K. więcej z powodu rzeczywistej potrzeby.

1) Krajowa niższa szkoła rolnicza w Jagielnicy.

Preliminarz na rok 1904 L. W. 59 535/903.

Dochody.

Liczba		Poszczególnienie	Wniosek na rok 1904		Wy- nikłość z roku 1902	Kwota prelimi- nowana na r. 1903
rubryki	pozycyi		zwy- czajne	nadzw- yczajne		
K o r o n y						
DOCHODY.						
I.	1	Subwencya z c. k. Skarbu Państwa .	6.000	—	6.000	6.000
II.	2	Opłaty na utrzymanie uczniów .	—	—	450	450
III.	3	Zarobek 40 uczniów po 24 K. .	960	—	813	960
IV.	4	Dochody z gospodarstwa szkolnego .	6 700	—	9.190	5.700
—	—	Różne nieprzewidziane .	—	—	99	
Suma dochodów .			13.660	—	16.552	13.110
W porównaniu z wydatkami .			36.940	—	30.791	33.900
okazuje się niedobór .			23.280	—	14.239	20.790

Wyjaśnienia.

Do rubr. II. Nie prelinuje się żadnego dochodu, gdyż w roku 1904 nie będzie prawdopodobnie żadnego ucznia na własnym utrzymaniu.

" " IV. Prelinuje się więcej o 1.000 K. na podstawie rzeczywistych wyników z lat dawniejszych.

Na rok 1903 prelinowano: dochody 13.110 K. wydatki 33.900 K. niedobór 20.790 K.

" " 1904 prelinuje się: " 13.660 " " 36.940 " " 23.280 "

Prelinuje się zatem większe: dochody o 550 K. wydatki o 3.040 K. niedobór o 2.490 K.

m) Krajowa niższa szkoła rolnicza w Kobiernicach.

Preliminarz na rok 1904. LW. 59535/1903

Wydatki.

Liczba		Poszczególnienie	Wniosek na rok 1904		Wy- nikłość z roku 1902	Kwota prelimi- nowana na r. 1903
rubryki	pozycyi		zwy- czajne	nadzw- yczajne		
				K o r o n y		
I.		WYDATKI.				
		Płace nauczycieli.				
	1	Nauczyciel do nauk fachowych i kierownik: płaca . . . 3.000 K. dodatek aktywalny . . . 300 " dodatek pięcioletni . . . 100 "	3.400	—	2.880	3 300
	2	Nauczyciel pomocniczy do nauk fachowych: płaca . . . 2.400 K. dodatek aktywalny . . . 240 "	2.640	—	2.433	2.940
	3	Instruktor do robót ręcznych i dozorca uczniów, płaca	1.200	—	1.200	1.200
	4	* Nauczyciel do nauk elementar- nych: płaca . . . 1.400 K. dodatek aktywalny . . . 140 " " pięcioletni . . . 160 "	1.700	—	1.100	1.567
	5	Katecheta obrz. łac., płaca . . . 500 K. wydatki z powodu nabo- żeństwa 200 "	700	—	699	700
		<u>Suma rubryki I.</u>	<u>9.640</u>	<u>—</u>	<u>8.312</u>	<u>9.707</u>
	II.	Pensye, emerytury i zaopatrzenia.				
	6	Ziemiański Zygmunt, były nauczyciel, eme- rytura	504	—	504	504
III.	Koszta administracyi.					
7	Zarząd: a) pomoc kancelaryjna . . . 240 K. b) koszt kancelaryjne, inse- raty, druki i portorya . . . 200 " c) służa szkolny i stróż nocny . . . 600 "	1.040	—	1.166	1.040	
8	Opał	1.200	—	1.177	1.200	
9	Oświetlenie	300	—	307	300	
10	Utrzymanie budynków	700	—	714	600	
11	Sprzęty i ruchomości	200	400	191	200	
12	Utrzymanie koni do posług administra- cyjnych	800	—	688	800	
	<u>Suma rubryki III.</u>	<u>4.240</u>	<u>400</u>	<u>4 243</u>	<u>4.140</u>	
	Do przeniesienia	14.384	400	13.059	14.351	

m) Krajowa niższa szkoła rolnicza w Kobiernicach.

Preliminarz na rok 1904. LW. 59535/1903.

Wydatki.

Liczba		Pszczególnienie	Wniosek na rok 1904		Wy- nikłość z roku 1902	Kwota prelimi- nowana na r. 1903
rubryki	pozycyi		zwy- czajne	nadzw- yczajne		
K o r o n y						
IV		Z przeniesienia	14.384	400	13.059	14.351
		Utrzymanie uczniów.				
	13	Stołowanie } dla 40 uczniów				
	14	Odzież, pościel i pranie } po 300 K. .	12.000	—	12.310	12.000
	15	Lekarz i apteka	300	—	789	300
	16	Uczeń praktykant	300	—	—	300
		<u>Suma rubryki IV. .</u>	<u>12.600</u>	<u>—</u>	<u>13.099</u>	<u>12.600</u>
V		Potrzeby naukowe.				
	17	Przybory do nauki i pisanja dla uczniów (książki, papier, zeszyty, itp.) . .	240	—	240	240
	18	Środki naukowe:				
		a) modele, maszyny, i inne zwyczaj. nadzw. przyrządy do demonstra- cyi i ćwiczeń prakty- cznych 300 K. 80 K.				
		b) biblioteka i czytelnia 200 „ 100 „				
		c) ogród szkolny (nasiona, okazy roślin, nawozy itp.) 100 „	600	180	1.020	1.140
19	Wycieczki z uczniami	100	—	—	100	
		<u>Suma rubryki V. .</u>	<u>940</u>	<u>180</u>	<u>1.260</u>	<u>1.480</u>
VI		Kursy specjalne				
	20	Kurs ćwiczeń dla szkolnej straży pożarnej	100	—	75	100
	21	„ mleczarstwa	100	—	2	100
	22	„ stelmachstwa	200	—	—	200
		<u>Suma rubryki VI. .</u>	<u>400</u>	<u>—</u>	<u>77</u>	<u>400</u>
VII	23	Gospodarstwo:				
		a) Wydatki na gospodarstwo 5.200 K.				
		b) Czynsz dzierżawny:				
		α) za folwark z in- wentarzem . 1.608 K				
		β) za wynajętą ubi- kację na mle- czarnię . . 100 „				
		γ) za wynajęte mie- szkanie dla słu- żby . 120 „ 1.828 „	7.028	—	11.941	7.028
VIII	24	Różne nieprzewidziane . . .	100	—	469	100
		<u>Suma wydatków .</u>	<u>35.452</u>	<u>580</u>	<u>39.905</u>	<u>35.959</u>
		<u>Razem .</u>	<u>36.032 K.</u>			

m) Krajowa niższa szkoła rolnicza w Kobiernicach.

Wydatki.

Preliminarz na rok 1904. LW. 59.535|1903.

Wyjaśnienia.

- Do rubr. I. poz. 1.* Preliminuje się *więcej o 100 K.* na pokrycie pierwszego dodatku pięcioletniego od 1. października 1904 dla kierownika Adolfa Ponińskiego.
- „ „ *I. poz. 2.* Preliminuje się *mniej o 300 K* ponieważ odpada dodatek pięcioletni prelinowany w roku 1903 dla nauczyciela pomocniczego do nauk fachowych Kaweckiego, przeniesionego do niższej szkoły rolniczej w Dublanach.
- „ „ *I. poz. 4.* Preliminuje się *więcej o 133 K.* na pokrycie pełnego dodatku pięcioletniego dla nauczyciela do nauk elementarnych Józefa Zagęzka.
- „ „ *III. poz. 10.* Preliminuje się *więcej o 100 K.*, dotychczasowy bowiem kredyt okazał się niewystarczający.
- „ „ *III. poz. 11.* W wydatkach nadzwyczajnych wstawia się 400 K. na zakupno nowego wózka, stary bowiem pówóz jest zupełnie zniszczony.
- „ „ *V. poz. 18.* W wydatkach nadzwyczajnych odpada kwota 540 K., prelinowana na rok 1903, a natomiast prelinuje się 180 K. z czego 80 K. na zakupno plewnika i 100 K. na szafę na zbiory szkolne.

Dochody.

Liczba		Poszczególnienie	Wniosek na rok 1904.		Wy- nikłość z roku 1902.	Kwota prelimi- nowana na r. 1903
rubryki	pozycyi		zwy- czajne	nadzw- yczajne		
K o r o n y						
DOCHODY.						
I.	1	Subwencya z c. k. Skarbu Państwa .	6.000	—	6.000	6.000
II.	2	Opłaty na utrzymanie uczniów:				
		a) Rada powiatowa bialska 900 K.				
		b) " " chrzanowska 300 "	1.200	—	1.650	1.350
III.	3	Zarobek 40 uczniów po 24 K. .	960	—	960	960
IV.	4	Dochód z pola i ogrodu szkolnego .	120	—	80	120
V.	5	Dochody z gospodarstwa:				
		Dochód z folwarku . . .	6.600	—	10.722	6.600
		Suma dochodów .	14.880	—	19.412	15.030
		W porównaniu z wydatkami .	36.032	—	39.905	35.959
		Okazuje się niedobór .	21.152	—	20.493	20.929

m) Krajowa niższa szkoła rolnicza w Kobiernicach.

Preliminarz na rok 1904. LW. 59.535/1903.

Dochody.

Wyjaśnienia.

Do rubr. II. Odpada opłata od ucznia, będącego na własnem utrzymaniu, skutkiem czego dochód *mniej o 150 K.*

Na rok 1903 prelinowano:	wydatki 35.959 K,	dochody 15.030 K.,	niedobór 20.929 K.
" " 1904 prelinuje się:	" 36.032 "	" 14.880 "	" 21.152 "
Preliminuje się zatem:	wydatki	dochody	niedobór
	większe o 73 K.,	mniejsze o 150 K.,	większy o 223 K.

n) Krajowa niższa szkoła rolnicza w Bereżnicy.

Preliminarz na rok 1904. LW. 64.489/903.

Wydatki.

Liczba		Poszczególnienie	Wniosek na rok 1904.		Wy- nikłość z roku 1902.	Kwota prelimi- nowana na r. 1903
rubryki	pozytywi		zwy- czajne	nadzw- yczajne		
k o s z o n y						
I.	WYDATKI.					
	Płace nauczycieli.					
	1	Nauczyciel do nauk fachowych i kierownik: płaca 3.000 K. dodatek aktywalny 500 „ dodatek pięcioletni 400 „	3.700	—	3.280	3.700
	2	Nauczyciel pomocniczy do nauk fachowych: płaca 2.400 K. dodatek aktywalny 240 „	2.640	—	2.200	2.640
	3	Instruktor do robót ręcznych i dozorca uczniów, płaca	1.200	—	373	1.200
	4	Nauczyciel do nauk elementarnych: płaca 1.400 K. dodatek aktywalny 140 „ dodatek pięcioletni 160 „	1.700	—	1.100	1.540
	5	Katecheta obrz łąć. i gr. kat. płaca 960 K. ^{zwyocz.} ^{nadzwyczaj.} — K. wydatki z powodu nabożeństwa 200 „ 200	1.160	200	992	1 760
	Suma rubryki I.		10.400	200	7.945	10.840
	II. Pensye, emerytury i zaopatrzenia.					
	6	Cisło Eleonora, wdowa po nauczycielu, pensya wdowia 1.200 K. dodatek na wychowanie 4-ga dzieci 390 „	1.590	—	1.680	1.680
	III. Koszta administracyjne.					
	7	Zarząd: a) pomoc kancelaryjna 240 K. b) koszta kancelaryjne 200 „ c) sługa szkolny i stróż nocny 600 „	1.040	—	918	1.040
	8	Opał	1.200	—	1.071	1.200
	9	Oświetlenie	300	—	281	300
	10	Utrzymanie budynków	800	1.100	908	2.200
	11	Sprzęty i ruchomości	300	—	305	300
	12	Utrzymanie koni do posług administra- cyjnych	800	—	761	800
	13	Asekuracya i podatek	200	—	196	200
Suma rubryki III.		1.640	1.100	4.440	6 040	
Do przeniesienia		16.630	1.300	14.065	18.560	

n) Krajowa niższa szkoła rolnicza w Bereźnicy.

Preliminarz na rok 1904 LW. 64489/903.

Wydatki.

Liczba		Poszczególnienie	Wniosek na rok 1904		Wy- nikłość z roku 1902	Kwota prelimi- nowana na r. 1903
rubryki	pozycyi		zwy- czajne	nadzw- yczajne		
			K o r o n y			
		Z przeniesienia	16.630	1.300	14.065	18.560
IV.		Utrzymanie uczniów.				
14		Stołowanie) dla 40 uczniów po				
15		Odzież, pościel i pranie } 300 K.	12.000	—	11.586	12.000
16		Lekarz i apteka	300	—	230	300
17		Uczeń praktykant	300	—	375	300
		<u>Suma rubryki IV.</u>	<u>12.600</u>	<u>—</u>	<u>12.191</u>	<u>12.600</u>
V.		Potrzeby naukowe.				
18		Przybory do nauki i pisanie dla uczniów (książki, papiery, zeszyty i t. p.)	240	—	210	240
19		Środki naukowe:				
		a) modele, maszyny, na- rzędzia i inne przy- rządy do demonstracyi . . . 300 K				
		b) biblioteka i czytelnia . . . 250 "				
		c) ogród szkolny 100 "	650	—	774	1.250
20		Wycieczki z uczniami	80	—	43	80
		<u>Suma rubryki V.</u>	<u>970</u>	<u>—</u>	<u>1.027</u>	<u>1.570</u>
VI.		Kursy specjalne.				
21		Kurs ćwiczeń dla szkolnej straży pożarnej	100	—	88	100
22		" mleczarstwa	100	400	83	100
23		" stelmachstwa i koszykarstwa . . .	200	—	109	160
		<u>Suma rubryki VI.</u>	<u>400</u>	<u>400</u>	<u>280</u>	<u>360</u>
VII.	24	Gospodarstwo :				
		Wydatki na gospodarstwo	6.000	—	8.330	6.000
VIII.	25	Różne nieprzewidziane	100	—	207	100
		<u>Suma wydatków</u>	<u>36.700</u>	<u>1.700</u>	<u>36.100</u>	<u>39.190</u>
		<u>Razem</u>	<u>38.400 K.</u>			

Krajowa niższa szkoła rolnicza w Bereźnicy.

Wydatki.

Preliminarz na rok 1904 LW. 64489/903.

Wyjaśnienia.

Do rubr. I. poz. 4. Preliminuje się więcej o 160 K. na pokrycie pełnego dodatku pięcioletniego dla nauczyciela do nauk elementarnych Karola Błaszkiwicza.

» » *I. poz. 5.* Na wydatki z powodu nabożeństwa w kaplicy szkolnej dla uczniów obu obrządków preliminarzuje się kwotę 200 K., zamiast kwoty 100 K., wstawionej na pół roku 1903, do preliminarza na rok 1903, ponadto w wydatkach nadzwyczajnych preliminarzuje się 200 K. na uzupełnienie urządzenia kaplicy szkolnej (ornat czarny, fioletowy i mszał).

» » *II.* Dodatek na wychowanie 4-ga dzieci dla Eleonory Cisko, wdowy po nauczycielu preliminarzuje się niższy o 90 K., ponieważ jedno z dzieci dochodzi dnia 31. marca 1904 do wieku normalnego.

» » *III.* Wydatki zwyczajne preliminarzuje się w dotychczasowej wysokości, z wyjątkiem kredytu na utrzymanie budynków, który podwyższa się z kwoty 700 K. do kwoty 800 K., dotychczasowy bowiem kredyt był niewystarczający, ze względu na znaczne rozmiary zabudowań, których wartość wynosi 120.000 Koron

W wydatkach nadzwyczajnych pod pozycją 10 preliminarzuje się:

1) na postawienie 4 pieców kaflowych po 100 K. t j. 400 K., a mianowicie jeden w pomieszkaniu nauczyciela do nauk elementarnych a trzy piece w salach sypialnych uczniów,

2) kwotę 700 K. na restaurację chlewów, które są zniszczone, podłoga wygniła, a żłoby zupełnie zużyte.

» » *IV.* Preliminarzuje się bez zmiany, jak w latach poprzednich.

» » *V. poz. 19.* Podwyższa się kredyt zwyczajny na bibliotekę i czytelnię o 50 K. ze względu na potrzebę przykupu i wymiany zniszczonych książek.

» » *VI. poz. 23.* Na kurs stelmachstwa i koszykarstwa podwyższa się kredyt o 40 K. z powodu potrzeby przykupu odpowiednich przyborów i narzędzi. W wydatkach nadzwyczajnych preliminarzuje się 400 K. na zakupno nowej centryfugi, dotychczasowa bowiem służy już 7 i pół lat i nie da się dalej naprawiać.

» » *VII. i VIII.* Bez zmiany jak na rok 1903.

n) Krajowa niższa szkoła rolnicza w Bereźnicy.

Preliminarz na rok 1904 L. W. 64.489/903.

Dochody.

Liczba		Poszczególnienie	Wniosek na rok 1904		Wy- nikłość z roku 1902.	Kwota prelimi- nowana na r. 1903
rubryki	pozycji		zwy- czajne	nadzw- yczajne		
K o r o n y						
		DOCHODY.				
I.	1	Subwencya z c. k. Skarbu Państwa .	6.000	—	6.000	6.000
II.	2	Zarobek 40 uczniów po 24 K. . .	960	—	936	960
III.	3	Dochód z gospodarstwa:				
		a) Dochód z gospodarstwa szkolnego . 6.500 K.				
		b) „ z ogrodu . 100 „	6.600	—	11.425	6.100
		Rozmaite nieprzewidziane .	—	—	300	—
		<u>Suma dochodów .</u>	13.560	—	18.661	13.060
		W porównaniu z wydatkami	38.400	—	36.100	39 190
		<u>okazuje się niedobór .</u>	24.840	—	17.439	26.130

Wyjaśnienia.

Dochody prelinuje się ze zmianą dochodów z gospodarstwa, te bowiem na pod-
stawie wyników z lat poprzednich podwyższa się o 500 K.
Na rok 1903 prelinowano : wydatki 39.190 K. dochody 13.060 K. niedobór 26.130 K.
„ „ 1904 prelinuje się „ 38.400 „ „ 13.560 „ „ 24.840 „
Preliminuje się zatem na rok 1904 dochody niedobór
wydatki mniejsze o . . . 790 K. większe o 500 K. mniejszy o 1.290 K

o) Krajowa niższa szkoła rolnicza w Suchodole.

Preliminarz na rok 1904 LW. 64.490/903

Wydatki.

Liczba		Poszczególnienie	Wniosek na rok 1904.		Wy- nikłość z roku 1902.	Kwota prelimi- nowana na r. 1903
rubryki	pozycyi		zwy- czajne	nadzw- yczajne		
K o r o n y						
WYDATKI.						
I. Płace nauczycieli.						
1		Nauczyciel do nauk fachowych i kierownik: płaca 3.000 K. dodatek aktywalny 300 " dodatek do płacy 400 "	3.700	—	2.880	3.300
2		Nauczyciel pomocniczy do nauk fachowych płaca 2.400 K. dodatek aktywalny 240 "	2.640	—	2.200	2.640
3		Drugi nauczyciel pomocniczy do nauk fa- chowych: płaca 1.600 K. dodatek aktywalny 160 "	1.760	—	1.466	1.760
4		Instruktor do robót ręcznych i dozorca uczniów	1.200	—	1.121	1.200
5		Nauczyciel do nauk elementarnych: płaca 1.400 K. dodatek aktywalny 140 " dodatek pięcioletni 160 "	1.700	—	1.100	1.574
6		Katecheta obrz. łac. i gr. kat.	800	—	717	800
Suma rubryki I.			11.800	—	9.484	11.374
II. Pensye i zaopatrzenia.						
7		Górska Paulina, zaopatrzenie	800	—	—	800
III. Koszta administracyjne.						
8		Zarząd: a) pomoc kancelaryjna 240 K. b) koszt kancelaryjne 200 " c) sługa szkolny i stróż nocny 600 "	1.040	—	910	1.040
9		Opał	1.200	—	1.197	1.200
10		Oświetlenie	350	—	315	350
11		Utrzymanie budynków	800	600	1.943	1.450
12		Sprzęty i ruchomości	300	200	291	300
13		Utrzymanie koni do posług administra- cyjnych	800	—	799	1.100
Suma rubryki II.			4.490	800	5.455	5.440
IV. Utrzymanie uczniów.						
14		Stołowanie } dla 45 uczniów	13.500	—	12.468	13.500
15		Odzież, pościel i pranie } po 300 K.				
16		Lekarz i apteka	400	—	725	400
17		Uczeń praktykant	300	—	—	300
Suma rubryki III.			14.200	—	13.193	14.200
Do przeniesienia .			31.290	800	28.132	31.714

o) Krajowa niższa szkoła rolnicza w Suchodole.

Preliminarz na rok 1904 L. W. 64490/903.

Wydatki.

Liczba		Poszczególnienie	Wniosek na rok 1904		Wy- nikłość z roku 1902	Kwota prelimi- nowana na r. 1903	
rubryki	pozycyi		zwy- czajne	nadzw- yczajne			
K o r o n y							
V.		Z przeniesienia	31.290	800	28.132	31.714	
		Potrzeby naukowe.					
	18	Przybory do nauki i pisanie dla uczniów (książki, papier, zeszyty i t. p.)	240	—	184	240	
	19	Środki naukowe:					
		a) modele, maszyny, narzędzia i inne przyrządy do demonstracyi i ćwiczeń praktycznych 300 K.					
		b) biblioteka i czytelnia 200 „					
		c) ogród szkolny (nasiona, oka- zy roślin, nawozy i t. p.) 200 „	700	—	676	1.000	
	20	Wycieczki naukowe z uczniami	100	—	60	100	
		<u>Suma rubryki IV.</u>	1.040	—	920	1.340	
	VI.		Kursy specjalne.				
		21	Kurs mleczarstwa	100	—	153	500
		22	„ ćwiczeń dla szkolnej straży pożarnej	100	—	39	100
23		„ wyprawy lnu i konopi	100	—	450	100	
24		„ stelmachstwa i koszykarstwa	150	—	68	100	
		<u>Suma rubryki V.</u>	450	—	710	800	
VII.	25	Gospodarstwo :					
		a) Wydatki na gospo- <i>zwyczaj.</i> <i>nadzwyczaj.</i> darstwo 4.800 K. 1.250 K.					
		b) Czynsz dzierżawny z gruntów dzierża- wionych od gminy 1.000 . 462 „	5.800	1.712	11.243	7.462	
	VIII.	26	Różne nieprzewidziane	100	—	354	1.700
			<u>Suma wydatków</u>	38.680	2.512	41.359	43.016
			<u>Razem</u>	41.192 K.			

Wyjaśnienia.

Do rubr. I. poz 1. Preliminuje się *więcej o 400 K.* na pokrycie dodatku osobistego przyznanego kierownikowi p. Edmundowi Bielskiemu uchwałą Wydziału krajowego L.W: 54.378/1903.

» » I. poz. 5. Preliminuje się *więcej o 126 K.*, gdyż w roku 1904 przydadnie do pokrycia pełny dodatek pięcioletni dla nauczyciela do nauk elementarnych, Sygnarskiego.

» » III. poz 11. *Podwyższa się* kredyt zwyczajny do kwoty 800 K., a więc o 200 K. stosownie do wartości budynków wynoszącej 140.000 K. i rzeczywistej potrzeby, nadto

O) Krajowa niższa szkoła rolnicza w Suchodole.

Dochody.

Preliminarz na rok 1904 L. W. 64490/903.

preliminuje się w tej pozycji nadzwyczajny wydatek 600 K. a mianowicie: na postawienie 4 pieców kaflowy w miejsce zniszczonych pieców kamyczkowych kwotę 300 K. i na ułożenie 100 m.² chodnika kamiennego między zabudowaniami szkolnemi kwotę 300 K.

Do rubr. III. poz. 12. Na sprawienie 10 ławek do jednej sali naukowej preliminarzuje się wydatek nadzwyczajny 200 K.

» » *III* poz. 15. Odpada wydatek nadzwyczajny, preliminowany na rok 1903 w kwocie 300 K.

» » *V.* Wydatek nadzwyczajny preliminowany na rok 1903 na ogrodzenie szkółek drzew owocowych, pola doświadczalnego i okazowego odpada.

W wydatkach zwyczajnych *podwyższa się* o 100 K. kredyt pod poz. 19c na utrzymanie ogrodu doświadczalnego zajmującego około 2 morgi.

» » *VI.* poz. 21. Odpada kredyt nadzwyczajny 400 K. preliminowany na rok 1903.

» » *VI.* poz. 24. Preliminuje się więcej o 50 K., stosownie do rzeczywistej potrzeby.

» » *VII.* W wydatkach nadzwyczajnych preliminarzuje się 462 K. na pokrycie czynszu za wdzierżawienie na 6 lat 14 morgów pola i 1.250 K. jako II. rata na drenowanie wdzierżawionych na lat 60 gruntów w myśl rozporządzenia] do L. W. 5.524/1903.

» » *VIII.* Odpada wydatek nadzwyczajny preliminowany na rok 1903 w kwocie 1.600 K.

Dochody.

Liczba		Poszczególnienie	Wniosek na rok 1904.		Wy- nikłość z roku 1902.	Kwota prelimi- nowana na r. 1903
rubryki	pozycyi		zwy- czajne	nadzw- yczajne		
K o r o n y						
I.		DOCHODY.				
		Subwencye.				
	1	Z c. k. Skarbu Państwa	6.000	—	6.000	6.000
II.	2	Oplaty na utrzymanie uczniów.	—	—	300	150
III.	3	Zarobek 45 uczniów po 24 K.	1.080	—	1.080	1.008
IV.	4	Dochód z gospodarstwa szkolnego	6.500	—	11.499	6.500
		Suma dochodów	13 580	—	18.879	13.658
		W porównaniu z wydatkami	41.192	—	41.359	43.016
		Okazuje się niedobór	27.612	—	22.480	29.358

Wyjaśnienia.

Do rubr. II. Nie preliminarzuje się żadnego dochodu, gdyż nie ma obecnie żadnego ucznia na własnem utrzymaniu.

» » *III.* Preliminuje się więcej o 72 K. stosownie do liczby uczniów.

Na rok 1903 preliminowano: wydatki 43.016 K. dochody 13.658 K. niedobór 29.358 K.

» » „ preliminarzuje się: » 41.192 » » 13.580 » » 27.612 »

Prelim. się zatem mniejsze wydatki o 1.824 K. dochody o 78 K. niedobór o 1.746 K.

p) Krajowa szkoła mleczarska w Rzeszowie.

Preliminarz na rok 1904 LW. 63222/903.

Wydatki.

Liczba		Poszczególnienie	Wniosek na rok 1904.		Wy- nikłość z roku 1902.	Kwota prelimi- wana na rok 1903.
rubryki	pozycyi		zwy- czajne	nadzw- yczajne		
			K o r o n y			
I.		WYDATKI.				
		Płace nauczycieli.				
	1	Nauczyciel do nauk fachowych i kierownik :				

Krajowa szkoła mleczarska w Rzeszowie.

Preliminarz na rok 1904 LW. 63222/903.

Wydatki.

Liczba		Poszczególnienie	Wniosek na rok 1904.		Wy- nikłość z roku 1902.	Kwota prelimi- nowana na r. 1903
rubryki	pozycyi		zwy- czajne	nadzw- yczajne		
				K o r o n y		
IV.		Z przeniesienia	14.100	677	—	—
		Potrzeby naukowe.				
	14	Potrzeby do nauki i pisania dla uczniów	100	—	—	—
	15	Środki naukowe:				
		a) modele i maszyny do de- monstracyi 200 K.				
		b) chemikalia i środki naukowe 300 „				
		c) biblioteka i czytelnia . . 100 „	600	—	—	—
		<u>Suma rubryki IV. .</u>	700	—	—	—
	<u>Suma wydatkow .</u>	14.800	677	—	—	
	<u>Razem .</u>	15.477 K.				

Wyjaśnienia.

Do rubr. I. Etat osób i płac grona nauczycieli kraj. szkoły mleczarskiej przedkłada Wydział krajowy Wys. Sejmowi do uchwały w sprawozdaniu swem o czynnościach dotyczących się podniesienia mleczarstwa w kraju. Ponieważ kierownik zamieszka do czasu wybudowania budynku administracyjnego w Rzeszowie, przeto preliminarzu się dodatek na mieszkanie i koszt dojazdów w łącznej sumie 677 K.

Do rubr. II. III. IV. Wydatki w tych rubrykach preliminarzuje Wydział krajowy na podstawie analogicznych wydatków w kraj. niższych szkołach rolniczych.

p) Krajowa szkoła mleczarska w Rzeszowie.
Preliminarz na rok 1904. LW. 63222|1903.

Dochody.

Liczba		Poszczególnienie	Wniosek na rok 1904.		Wy- nikłość z roku 1902.	Kwota prelimi- wana na rok 1903.
rubryki	pozycyi		zwy- czajne	nadzw- yczajne		
K o r o n y						
I.	1	DOCHODY.				
		Subwencya z c. k. Skarbu Państwa .	6.000	—	—	—
		Sama dochodów .	6.000	—	—	—
		W porównaniu z wydatkami .	15.477	—	—	—
		<u>Okazuje się niedobór</u>	9.477	—	—	—

Wyjaśnienia.

Do rubr. I. Wydział krajowy preliniuje dochód 6.000 K. w przewidywaniu, że c. k. Rząd przyzna na utrzymanie szkoły mleczarskiej subwencję w tej samej wysokości, w jakiej przyznaje na utrzymanie krajowych niższych szkół rolniczych.

r) Krajowa szkoła ogrodnicza w Tarnowie.

Preliminarz na rok 1904. LW. 61.095/903.

Wydatki.

Liczba		Poszczególnienie	Wniosek na rok 1904		Wy- nikłość z roku 1902.	Kwota prelimi- nowana na r. 1903
rubryki	pozycyi		zwy- czajne	nadzw- yczajne		
			K o r o n y			
WYDATKI.						
I. Płace nauczycieli.						
1		Nauczyciel fachowy i kierownik: płaca 3.000 K. dodatek aktywalny 300 „ dodatki pięcioletnie 800 „	4.100	—	3.480	4.100
2		Nauczyciel fachowy pomo- cnicy: płaca 2.400 K. dodatek aktywalny 240 „ dodatek pięcioletni 300 „ ryczałt na mieszkanie 400 „	3.340	—	2.400	3.340
3		Nauczyciel pomocniczy do mier- nictwa i rysunków, płaca	480	—	480	480
4		Nauczyciel do nauk elementar- nych: płaca 1.400 K. dodatek aktywalny 140 „ „ pięcioletni 320 „ ryczałt na mieszkanie 360 „	2.220	—	1.660	2.113
5		Ochmistrz i instruktor, płaca 1.200 K. dodatek na mieszkanie 240 „	1.440	—	1.200	1.440
6		Kapelan i katecheta: płaca 300 K. wydatki z powodu nabo- żeństwa 100 „	400	—	399	400
Suma rubryki I.			11.980	—	9.619	11 873
II. Koszta administracyjne.						
7		Zarząd: a) pomoc kancelaryjna 240 K. b) koszta kancelaryjne, inse- raty, druki i portorya 200 „ c) służa szkolny i stróż no- cny 720 „	1.160	—	664	1.160
8		Opał ubikacyj szkolnych	900	—	900	900
9		Oświetlenie	300	—	246	300
10		Utrzymanie budynków (naprawy, ubezpie- czenie, kominiaż)	400	—	534	400
11		Na dobudowę I. piętra w gmachu szkolnym i wybudowanie domu administracyj- nego,	—	—	—	34.800
12		Sprzęty i ruchomości	200	—	205	200
Suma rubryki II.			2.960	—	2.549	37.760
Do przeniesienia			14.940	—	12.168	49.633

r) Krajowa szkoła ogrodnicza w Tarnowie.

Preliminarz na rok 1904 L. W. 61095/903.

Wydatki.

Liczba		Poszczególnienie	Wniosek na rok 1904.		Wy- nikłość z roku 1902.	Kwota prelimi- nowana na r. 1903
rubryki	pozycyi		zwy- czajne	nadzw- yczajne		
K o r o n y						
III.		Z przeniesienia	14.940	—	12 168	49.633
		Utrzymanie uczniów.				
	12	Stołowanie dla 25 uczniów				
	13	Odzież, pościel i pranie / po 330 K.	8.250	—	6.864	8.250
	14	Lekarz i apteka	240	—	223	240
	15	Uczeń praktykant	480	—	340	480
		<u>Suma rubryki III.</u>	8.970	—	7.427	8 970
IV.		Potrzeby naukowe.				
	16	Przybory do nauki	240	—	244	240
	17	Zbiory środków do demonstracyi	200	200	205	400
	18	Biblioteka i czytelnia	200	200	166	400
	19	Wycieczki naukowe	200	—	94	200
	20	Na utrzymanie ogrodu szkolnego	2.000	—	1.986	2.000
		<u>Suma rubryki IV.</u>	2.840	400	2.695	3.240
V.	21	Rozmaite nieprzewidziane	60	400	57	60
		Suma wydatków	26.810	800	22.347	61.903
		<u>Razem</u>	27.610 K.			

Wyjaśnienia.

Do rubr. I poz. 4. Preliminuje się więcej o 107 K. z powodu przypadającego w roku 1904 pełnego dodatku pięcioletniego dla nauczyciela do nauk elementarnych Wiktora Tableau.

» » II. Wydatki zwyczajne preliminarzuje się bez zmiany, w nadzwyczajnych odpada kwota 34.800 K. preliminarzowana w roku 1903 na dobudowę I. piętra w gmachu szkolnym i wybudowanie domu administracyjnego.

» » III. Preliminuje się bez zmiany jak na rok 1903.

» » IV. Wydatki zwyczajne preliminarzuje się bez zmiany, jak na rok 1903. W wydatkach nadzwyczajnych pod poz. 17. kwotę 200 K. na sprawienie okazów do demonstracyi i pod poz. 18. kwotę 200 K. na przykupno dzieł odnoszących się do rozpoznania gatunków owoców, zauważa się jednak, że te same sumy i na te same cele wstawiono do preliminarza na rok 1903, jeżeli więc Wysoki Sejm uchwali je na rok 1903, wówczas będą mogły odpaść w roku 1904, a w razie ich uchwalenia zostaną w roku 1904 jako zaoszczędzenie.

» » V. W wydatkach nadzwyczajnych preliminarzuje się 400 K. na koszt udziału szkoły w wystawie ogrodniczej w Krakowie. Wydatki zwyczajne preliminarzuje się bez zmiany, jak w latach poprzednich.

r) Krajowa szkoła ogrodnicza w Tarnowie.

Preliminarz na rok 1904 L W. 61095/903.

Dochody.

Liczba		Poszczególnienie	Wniosek na rok 1904.		Wy- nikłość z roku 1902.	Kwota prelimi- nowana na r. 1903.
rubryki	pozycyi		zwy- czajne	nadzw- yczajne		
K o r o n y						
		DOCHODY.				
		Subwenecye.				
	1	Z c. k. Skarbu Państwa	6.000	—	6.000	6.000
	2	Od gminy miasta Tarnowa	500	—	500	500
	3	Od Rady powiatowej w Tarnowie	600	—	600	600
		Suma rubryki I.	7.100	—	7.100	7.100
II.	4	Opłaty na utrzymanie uczniów	200	—	733	200
III.	5	Dochód z ogrodu szkolnego	2.000	—	2.104	2.000
IV.	6	Różne nieprzewidziane	60	—	20	60
		Suma dochodów	9.360	—	9.957	9.360
		W porównaniu z wydatkami	27.610	—	22.347	61.903
		okazuje się niedobór	18.250	—	12.390	52.543

Wyjaśnienia.

Dochody na rok 1903 prelinuje się bez zmiany, jak na rok 1902 i 1903.

Na rok 1903 prelinowano: wydatki 61.903 K. dochody 9 360 K. niedobór 52.543 K.
 „ „ 1904 prelinuje się: „ 27.610 „ „ 9.360 „ „ 18.250 „

Zatem na rok 1904: wydatki mniejsze o 34.293 K., dochody bez zmiany, niedobór
 mniejszy o 34.293 K

s) Krajowy zakład sadowniczy w Zaleszczykach.

Preliminarz na rok 1904 L. W. 63920/903.

Wydatki.

Liczba		Poszczególnienie	Wnósek na rok 1904		Wy- nikłość z roku 1902	Kwota prelimi- nowana na r. 1903
rubryki	pozycyi		zwy- czajne	nadzw- yczajne		
			K o r o n y			
I		WYDATKI.				
		Płace nauczycieli.				
	1	Nauczyciel do nauk fachowych i kierownik, płaca 2 600 K. dodatek aktywalny 280 „ „ pięcioletni 133 „	3.013	—	2.880	2.880
	2	Inspektor ogrodu, zarazem nauczyciel fa- chowy, płaca 2.000 K. dodatek aktywalny 200 „	2.200	—	—	2.200
		Suma rubryki I. .	5.213	—	2.880	5.080
II		Koszta administracyjne.				
	3	Koszta kancelaryjne	200	—	197	200
	4	Stróż zakładu	600	—	600	600
	5	Furman	432	—	318	360
	6	Opał	600	—	607	600
	7	Oświetlenie	250	—	233	250
	8	Utrzymanie budynków	200	—	203	200
	9	Wynagrodzenie za użytkowanie wody	600	—	626	600
	10	Sprzęty i ruchomości	100	—	103	100
	11	Utrzymanie koni do posług administracyj- nych	800	—	800	800
	12	Ubezpieczenie budynków i zbiorów oraz podatki	240	—	124	240
		Suma rubryki II .	4.022	—	3.811	3.950
III		Potrzeby zakładu.				
	13	Pomoenik ogrodnika, płaca 720 K. na mieszkanie 120 „	840	—	770	840
	14	a) Najem robotnika 2.000 K. b) zapłata za robociznę uczniom 2.000 „	4.000	—	2.980	3 500
	15	Materyały do pakowania	200	—	—	—
	15 a	Wyszutrowanie dróg	—	—	390	—
	15 b	Kupno dzieczków i drzew dla rozszerzonego ogrodu	—	—	1.500	—
	16	Materyały i drobne wydatki na ogród	400	—	405	300
	17	Nawozy	700	—	424	600
	18	Nasiona	700	—	493	500
	19	Środki do nauki i pracy: a) narzędzia 300 K b) biblioteka 100 „	400	—	387	400
	20	Podwyższenie parkanu i muru	—	1.800	—	—
	21	Zdrenowanie domu	—	250	—	—
	21 a	Płótno żaglowe na szpalery	—	—	—	2.000
		Suma rubryki III. .	7.240	2.050	7.349	8.140
		Do przeniesienia	16.475	2.050	14.040	17.170

s) Krajowy zakład sadowniczy w Zaleszczykach.

Preliminarz na rok 1904. LW. 639.20/1903.

Wydatki.

Liczba		Poszczególnienie	Wniosek na rok 1904.		Wy- nikłość z roku 1902.	Kwota prelimi- nowana na r. 1903
rubryki	pozyeyi		zwy- czajne	nadzw- yczajne		
K o r o n y						
IV.		Z przeniesienia . . .	16.475	2.050	14.040	17.170
		Rozmałe.				
	22	Koszta objazdów	600	—	636	600
	23	Wydatki nieprzewi'ziane	200	500	233	200
		Suma rubryki IV. . .	800	500	869	800
		Suma wyda'ków . . .	17.275	2.550	14.909	17.970
		Razem .	19.825 K.			

Wyjaśnienia.

- Do rubr. I. poz. 1.* Prelimnuje się więcej o 133 K. na pokrycie pierwszego dodatku pięcioletniego dla kierownika Brzezińskiego od 1. września 1904.
- „ „ *II. poz. 5.* Preliminuje się więcej o 72 K. na pomieszkanie dla furmana. Inne pozycye rubryki II. pozostają w tej wysokości w jakiej prelininowano na rok 1903.
- „ „ *III. poz. 14a.* Skutkiem wyższej ceny robocizny i powiększenia ogrodu o 4 morgi, prelininuje się więcej o 500 K.
- „ „ *III. poz. 15.* Wstawia się nową pozycyę na materiały do pakowania w kwocie 200 K., który to wydatek znajduje pokrycie w zwrocie od kupujących za koszta opakowania (Rubr. III. doch.).
- „ „ *III. poz. 16.* Preliminuje się więcej o 100 K., gdyż na tę pozycyę zarachowywać się będzie wydatki na środki do walki ze szkodnikami
- „ „ *III. poz. 17 i 18.* Preliminuje się ogółem więcej o 300 K. w miarę rzeczywistej potrzeby i skutkiem powiększenia ogrodu o 4 morgi.
- „ „ *III. poz. 20.* Preliminuje się 1.800 K. na podwyższenie parkanu w całej długości i podwyższenie muru na przestrzeni 112 metrów. Dotychczasowy parkan, wysoki na 1 m. 80 cm., nie chroni należycie od szkodników, którzy z łatwością przez ogrodzenie w tej wysokości przełazą i dotkliwie w ogrodzie szkody wyrządzają.
- „ „ *III. poz. 21.* W nadzwyczajnych wydatkach prelininuje się 250 K. na zdrenowanie domu, stojącego na stoku wzniesienia, przez co spływająca woda w czasie roztopów i po ulewnych deszczach zacieka do piwnic, przeznaczonych do przechowywania owoców, win i konserw owocowych.
- „ „ *III. poz. 21a.* Wydatek nadzwyczajny prelininowany na rok 1903 w kwocie 2.000 K. odpada.
- „ „ *IV. poz. 23.* Na pokrycie kosztów udziału w wystawie ogrodniczej w Krakowie prelininuje się wydatek nadzwyczajny 500 K.

s) Krajowy zakład sądowniczy w Zaleszczykach.

Preliminarz na rok 1904. LW. 63.920/1903.

Dochody.

Liczba		Poszczególnienie	Wniosek na rok 1904		Wy- nikłość z roku 1902	Kwota prelimi- nowana na r. 1903
rubryki	pozycyi		zwy- czajne	nadzw- yczajne		
K o r o n y						
DOCHODY.						
I.	1	Subwencya z c. k. Skarbu państwa	5.000	—	5.000	5.000
II.	2	Dochód z ogrodu szkolnego	3.000	—	801	1 000
III.	3	Zwrot kosztów opakowania	200	—	—	—
Suma dochodów			8.200	—	5.801	6.000
W porównaniu z wydatkami			19.825	—	14.909	17.970
okazuje się niedobór			11.625	—	9.108	11.970

Wyjaśnienia

Do rubr. II. Z powodu rozszerzenia ogrodu preliniuje się dochód większy o 200 K.

„ „ III. Wstawia się nową pozycję na pokrycie wydatku preliniowanego w rubryce III. poz. 15.

Na rok 1903 preliniowano: wydatki 17.970 K, dochody 6.000 K, niedobór 11.970 K.

„ „ 1904 preliniuje się: „ 19.825 „ „ 8.200 „ „ 11.625 „

Preliminuje się zatem: wydatki dochody niedobór
większe o 1.855 K., większe o 2.200 K, mniejszy o 345 K.

t) Krajowy skład publiczny w Krakowie.

Preliminarz na rok 1904. LW. 54.533/903.

Wydatki.

Liczba		Poszczególnienie	Wniosek na rok 1904.		Wy- nikłość z roku 1902.	Kwota prelimi- nowana na r. 1903
rubryki	pozycyi		zwy- czajne	nadzw- yczajne		
			K o r o n y			
WYDATKI.						
I.	Koszta zarządu i służby.					
	1	Dyrektor	3.000	—	3.000	3.000
	2	Likwidator	2.400	—	2.400	2.400
	3	Buchalter	1.500	—	1.500	1.500
	4a	Praktykant	720	—	720	720
	4b	Dyurnista	450	—	360	450
	5	Magazynier	2.000	—	2.000	2.000
	6	Woźny	940	—	933	940
	7	Odźwierny	580	—	580	580
	8	Stróż	600	—	600	600
		<u>Suma rubryki I.</u>	12.190	—	12.093	12.190
II.	Koszta administracyi.					
	9	Podatki:				
		a) zarobkowy	425	—	426	497
		b) czynszowy	1.725	—	1.927	1.600
		c) należytość ekwiwalentowa IV. rata	1.281	—	5.117	1.281
	10	Utrzymanie zabudowań i urządzeń:				
		a) budynków administracyjnych . . .	150	—	41	200
		b) magazynów zbożowych	1.300	—	1.205	1.400
	11	Zabezpieczenie:				
		a) budynków od ognia	400	—	400	400
		b) robotników od wypadków i w ka- sie chorych	325	—	328	320
	12	Potrzeby kancelaryjne:				
		a) ogłoszenia i dzienniki	65	—	32	100
		b) księgi i druki	340	—	543	600
		c) telefon	100	—	100	100
		d) rozmaite kancelaryjne	245	—	288	200
	13	Opał i światło	695	—	746	650
	14	Opłata drogi dojazdowej	300	—	300	300
	15	Remuneracye	1.700	—	1.600	1.700
		<u>Suma rubryki II.</u>	9.051	—	13.053	9.348
		<u>Do przeniesienia</u>	21.241	—	25.146	21.538

t) Krajowy skład publiczny w Krakowie.

Preliminarz na rok 1904. LW. 54,533/903.

Wydatki.

Liczba		Poszczególnienie	Wniosek na rok 1904		Wy- nikłość z roku 1902	Kwota prelimi- nowana na r. 1903
rubryki	pozycyi		zwy- czajne	nadzw- yczajne		
K o r o n y						
III.		Z przeniesienia .	21.241	—	25.146	21.538
		Ekspozytura cłowa.				
	16	Ryczałt c. k. Skarbowi Państwa . .	600	—	600	600
IV.		Koszta manipulacyi zbożowej.				
	17	Robocizna	9.300	—	8.995	10.000
	18	Szpagat, wory	360	—	312	360
	19	Asekuracya	700	—	612	1.000
	20	Stemple i porta	700	-	651	800
	21	Rozmaite	75	—	30	100
		<u>Suma rubryki IV. .</u>	11.135	—	10.600	12 260
V.	22	Odsetki od dotacyi	200	—	393	200
		<u>Suma wydatków .</u>	33.176	—	36.739	34.598

Należności wynosiły w roku :

W rubr.	II.	poz	9a)	r. 1900.	1901.	1902.	Razem.	Przeciętnie.
				497 K.	1.000 K.	426 K.	1.923 K.	641 K.
"	"	"	9b)	1.605 "	1.531 "	1.927 "	5.063 "	1.688 "
"	"	"	10a)	259 "	474 "	41 "	774 "	258 "
"	"	"	10b)	1.277 "	1.502 "	1.205 "	3.984 "	1.328 "
"	"	"	11a)	395 "	404 "	400 "	1.199 "	399 "
"	"	"	11b)	321 "	317 "	328 "	966 "	322 "
"	"	"	12a)	136 "	114 "	32 "	282 "	94 "
"	"	"	12b)	558 "	580 "	543 "	1.681 "	560 "
"	"	"	12d)	227 "	187 "	288 "	702 "	234 "
"	"	"	13	593 "	725 "	746 "	2.064 "	688 "
"	"	"	14	302 "	300 "	300 "	902 "	300 "
"	"	"	15	1.650 "	1.600 "	1.600 "	4.850 "	1.617 "
"	IV.	"	17	9.148 "	10.041 "	8.995 "	28.184 "	9.394 "
"	"	"	18	698 "	372 "	312 "	1.382 "	460 "
"	"	"	19	1.372 "	900 "	613 "	2.885 "	962 "
"	"	"	20	705 "	787 "	651 "	2.143 "	714 "
"	"	"	21	50 "	99 "	30 "	179 "	59 "
"	V.	"	22	162 "	157 "	393 "	712 "	237 "

t) Krajowy skład publiczny w Krakowie.

Preliminarz na rok 1904 LW 54533/903.

Dochody.

Liczba		Poszczególnienie	Wniosek na rok 1904.		Wy- nikłość z roku 1902.	Kwota prelimi- nowana na r. 1903
rubryki	pozycyi		zwy- czajne	nadzw- yczajne		
K o s z e n y						
		DOCHODY.				
I.	1	Składowe od zboża i towarów	14.000	—	10.770	15.300
II.		Manipulacye przy zbożu, względnie towarach.				
	2	Dostawa wagonów	1 580	—	18.224	1.500
	3	Ekspedycya	150	—		100
	4	Wyładowanie	4.000	—		4.550
	5	Załadowanie	3.000	—		3.200
	6	Asekuracya	1.160	—		1.700
	7	Stemple i porta	1.160	—		1.150
	8	Odsetki	1.200	—		1.000
	9	Rozmaite :				
		a) czyszczenie i wietrzenie	5.100	—		5.600
		b) załatwianie formalności cłowych	1.000	—		730
		c) wypożyczanie worów	550	—	550	
		d) szpagat	450	—	630	
		e) zawiadomienia odbiorcze	500	—	540	
		Suma rubryki II.	19.850	—	18.224	21.250
		Suma dochodów	33 850	—	28.994	36.550
		W porównaniu z wydatkami	33.176	—	—	—
		Nadwyżka dochodów	674	—	—	—

Należytości wynosiły w roku:

W rubr. I. poz.	1	1900.	1901.	1902.	Razem.	Przeciętnie.
1	.	12.697 K.	16.487 K.	13.892 K.	43.076 K.	14.358 K.
II. 2	.	1.293 "	1.610 "	1.264 "	4.167 "	1.389 "
3	.	69 "	160 "	153 "	382 "	127 "
4	.	4.300 "	4.808 "	3.485 "	12.593 "	4.198 "
5	.	3.084 "	2.720 "	2.509 "	8.313 "	2.771 "
6	.	1.440 "	1.463 "	937 "	3.840 "	1.280 "
7	.	1 009 "	2.212 "	1.012 "	3.233 "	1.078 "
8	.	864 "	973 "	1.121 "	2.958 "	986 "
9a)	.	4.888 "	5.586 "	4.828 "	15.302 "	5.100 "
9b)	.	432 "	1.060 "	841 "	2.333 "	794 "
9c)	.	486 "	265 "	441 "	1.192 "	397 "
9d)	.	576 "	626 "	529 "	1.731 "	577 "
9e)	.	525 "	562 "	479 "	1.566 "	522 "

Krajowy skład publiczny Krakowie.
Preliminarz na rok 1904 LW. 54533/903.

Wydatki.

Wyjaśnienia.

Do rubr. II. poz. 9a) mniej o 72 K.

" " " " 9b) po upływie lat wolnych podwyższono podatek domowo czynszowy.

" " " " 10a) mniej o 50 K.

" " " " 10b) mniej o 100 K.

" " " " 11b) więcej o 5 K.

" " " " 12 mniej o 398 K., z powodu zapasów.

" " " " 17 mniej o 700 K.

" " " " 19 mniej o 300 K.

" " " " 20 mniej o 100 K.

" " " " 21 mniej o 25 K.

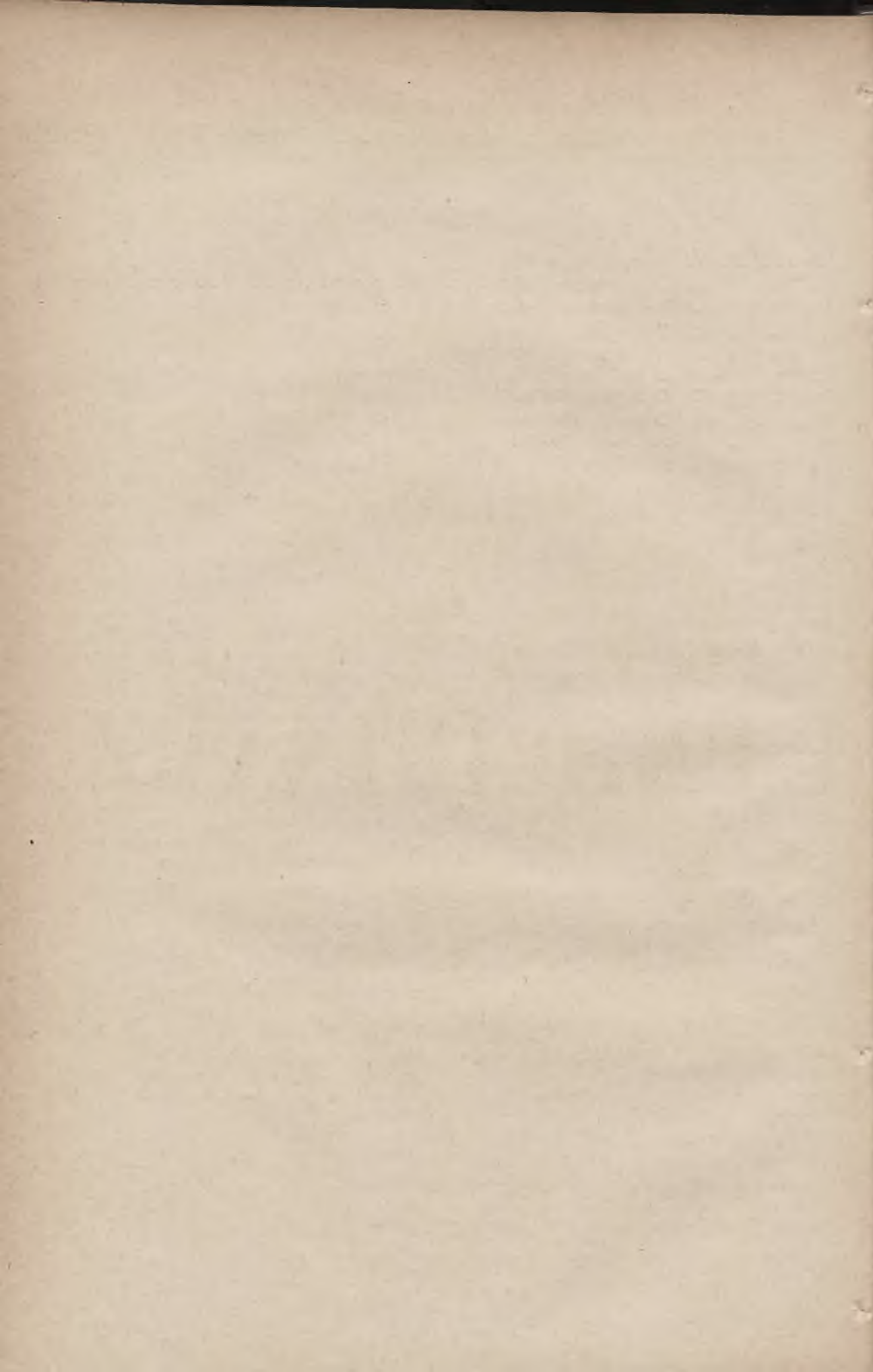

LW. 65341|1903.
Alegat C. do sprawozdania Wy-
działu krajowego o budżecie kra-
jowym na rok 1904.

Łit. C.

Krajowy szpital powszechny we Lwowie.

PRELIMINARZ

na rok

1904.

LW. 63.678|903.

Krajowy szpital powszechny we Lwowie.

Liczba		Sumaryusz	Wniosek na rok 1904				Wyni- kłość z roku 1902	Kwota prelimi- nowana na rok 1903.	
rubryki	pozycyi		Fundusz						
			chorych		położnic				Razem
			szpi- talny	kli- niczny	szpi- talny	kli- niczny			
K o r o n y									
WYDATKI.									
I.	1-22	Płace i emolumenta etatowe	72.930	7.399	7.737	2.497	90.563	86.409	89.949
II	23-31	Koszta utrzymania osób nieetatowych	56.713	27.062	6.490	10.502	100.767	90.535	98.196
III.	32-51	Pensye i emerytury	21.015	3.045	1.478	1.074	26.612	27.014	26.659
IV.	52-58	Zaopatrzenia i dary z łaski	1.068	192	66	66	1.392	1.392	1.392
V.	59	Odprawy i spłaty kwarta- łów pośmiertnych	142	34	12	12	200	300	200
VI.	60-63	Remuneracye i zapomogi	5.982	1.314	852	252	8.400	6.830	8.200
VII.	64-75	Koszta gospodarze	128.990	102.922	22.075	36.470	290.457	281.168	300.424
VIII.	76-86	" sanitarne:							
		1. zwyczajne	30.158	54.815	4.830	13.524	103.327	96.918	101.810
		2. nadzwyczajne	—	—	—	—	—	—	9.300
IX.	87	" kancelaryjne	2.200	1.500	300	500	4.500	5.009	4.500
X.	88	" kapliczne	426	102	36	36	600	600	600
XI.	89-93	Utrzymanie budynków:							
		1. zwyczajne	15.126	7.406	1.590	2.678	26.800	27.976	26.190
		2. nadzwyczajne	3.000	—	—	—	3.000	6.322	14.557
XII.	94-95	Odsetki od kapitałów dłuż- nych	3.520	—	—	—	3.520	3.520	3.520
XIII.	96	Podatki i daniny	284	68	24	24	400	667	100
XIV.	97-99	Różne	3.626	314	399	111	4.450	3.389	4.750
XV.	100	Zapomogi dla położnic	—	—	8.400	5.600	14.000	14.160	13.000
XVI.	101	Koszta utrzymania dzieci zrodzonych na bezpła- tnym oddziale położnic	—	—	100	100	200	52	200
XVII.	102	Ryzyko za utrzymanie dzie- ci w szpitalu św. Zofii.	32.000	—	—	—	32.000	32.000	32.000
Razem: { 1. zwyczajne			374.180	206.173	54.389	73.446	708.188	677.939	711.690
2. nadzwyczajne			3.000	—	—	—	3.000	6.322	23.857
Suma wydatków			377.180	206.173	54.389	73.446	711.188	684.261	735.547
			583.353 K.		127.835 K.				
DOCHODY.									
I.	1-2	Dodatki	55.700	—	300	—	56.000	51.680	56.500
II.	3	Opłaty pośmiertne	25.000	—	—	—	25.000	25.731	25.000
III.	4-6	Zwroty kosztów leczenia	349.900	—	54.100	—	404.000	408.994	416.000
IV.	7-8	Dochody z realności i dóbr	940	—	2.060	—	3.000	1.991	3.000
V.	9-10	Różne	3.188	—	12	—	3.200	3.916	3.200
VI.	11	Subwencye i zwroty od c. k. Skarbu	129.373	—	46.246	—	175.619	148.750	194.065
Suma dochodów			564.101	—	102.718	—	666.819	641.062	697.765
W porównaniu z wydatkami			583.353	—	127.835	—	711.188	684.261	735.547
Okazuje się niedobór			19.252	—	25.117	—	44.369	43.199	37.782

Krajowy szpital powszechny we Lwowie.

Porównanie sumaryczne

kwot prelininowanych na r. 1904 z prelininowanemi na r. 1903.

<i>Wydatki</i> prelininowane na r. 1904 wynoszą	711.188 K.	
" " " " 1903 " " " "	735.547 "	
prelininuje się zatem na r. 1904 <i>mniej</i> o kwotę		24.359 K.
a mianowicie:		
w rubr. I. ogółem <i>więcej</i> o	614 K.	
" " II. " " " "	2.571 "	
" " III. " " " "		47 K.
" " VI. " " " "	200 "	
" " VII. " " " "		9.967 "
" " VIII. " " " "		7.783 "
" " XI. " " " "		10.947 "
" " XIII. " " " "	300 "	
" " XIV. " " " "		300 "
" " XV. " " " "	1.000 "	
Razem <i>więcej</i> o	4.685 K. <i>mniej</i> o 29.044 K.	
Z porównania <i>mniej</i> j. w. o 24.359 K.		

<i>Dochody</i> prelininowane na rok 1904 wynoszą	666.819 K.	
" " " " 1903 " " " "	697.765 "	
prelininuje się zatem na r. 1904 <i>mniej</i> o kwotę		30.946 K.
a mianowicie:		
w rubr. I. ogółem <i>mniej</i> o	500 K.	
" " III. " " " "	12.000 "	
" " VI. " " " "	18.446 "	
Razem <i>mniej</i> j. w. o 30.946 K.		

Wynik zatem na rok 1904 jest *mniej korzystny* o różnicę w kwocie 6.587 K.
a zgodny z różnicą niedoborów obu lat.

Uwaga do preliminarza wogóle.

Wysoki Sejm uchwałą z dnia 25. listopada 1889 r. postanowił, aby rozdział dochodów i wydatków wspólnych przeprowadzono na podstawie dzielnika, którym ma być ilość dni leczenia. Na rok 1904 przyjęto przypuszczalną ilość dni leczenia, a to:

dla funduszu chorych	203.000 dni czyli 71%
" " klinik	48.000 " " 17%
" " położnic	17.000 " " 6%
" " kliniki położn. ginekol.	17.000 " " 6%
Razem	285.000 dni czyli 100%

i wedle tego dzielnika uskuteczniiono rozdział wszystkich wspólnych dochodów i wydatków niniejszego preliminarza.

Ilość dni leczenia 285.000 przyjęto na podstawie przecięcia z ostatnich trzech lat a mianowicie było dni leczenia: w roku 1900—280.977, w roku 1901—278.833, w roku 1902—283.154 razem 842.964 przeciętnie 280.988.

Wydatki. Krajowy szpital powszechny we Lwowie.

Liczba rubryki i pozycji	Poszczególnienie	Wniosek na rok 1904.						Wyni- kłość z roku 1902.	Kwota pr. limo- nowana na rok 1903.
		F u n d u s z				Razem			
		chorych		położnic					
		szpi- talny	kli- niczny	szpi- talny	kli- niczny				
K o r o n y									
	WYDATKI								
I.	Płace i emolumenta etatowe.								
1	Dyrektor: a) płaca . 5.800 K. b) dodatek na mie- szkanie z opałem 1.200 „	4.970	1.190	420	420	7.000	5.677	7.000	
2	6 prymaryuszów: a) płaca po 2.400 K. 14.400 K. b) dodatki pięciole- tnie po 400 K. . 5.600 „ c) dodatek osobisty dla 1. prymar. . 200 „	20.200	—	—	—	20.200	19.800	20.092	
3	2 profesorów jako prymaryu- szów dla okulistyki i poło- żnictwa po 1.300 K. . .	1.300	—	1.300	—	2.600	2.600	2.600	
4	9 sekundaryuszów I. kl. po 1.400 K.	9.800	—	2.800	—	12.600	12.600	12.600	
5	7 „ II. „ „ 1.200 „	8.400	—	—	—	8.400	8.399	8.400	
6	3 praktykantów lekarskich adju- tum po 600 K. . .	1.800	—	—	—	1.800	1.800	1.800	
7	Akuszerka I. płaca . .	—	—	800	—	800	740	800	
8	Akuszerka II.: płaca . .	—	—	600	—	600	480	680	
9	Kierownik oddziału chorób za- kaźnych a) płaca 1.600 K. b) dodatek osobisty 800 „	2.400	—	—	—	2.400	1.800	2.400	
10	2 kapelanów: a) płaca po 1.200 K. 2.400 K. b) dodatki na mie- szkanie po 400 K. 800 „	2.272	544	192	192	3.200	3.200	3.200	
11	Rządca: a) płaca . 2.400 K. b) dodatek pięciol. . 400 „ c) wikt I. klasy . 800 „ d) opał 47.736 m. drzewa po 7.40 K. 353 „ e) oświetlenie 120 kgr. nafty i 12 kgr. świec . 70 „	2.857	684	241	241	4.023	4.051	4.023	
12	2 oficyałów: a) płaca po 2.000 K. 4.000 K. b) dodatki aktyw- ne po 300 K. . 600 „ c) 3 dodatki pięciole- tnie po 300 K. . 900 „	3.905	935	330	330	5.500	5.143	5.500	
	Do przeniesienia .	57.904	3.353	6.683	1.183	69.123	66.290	69.095	

Krajowy szpital powszechny we Lwowie.

Wydatki.

Liczba rubryki i pozycji	Poszczególnienie	Wniosek na rok 1904.				Razem	Wyni- kłość z roku 1902	Kwota prelimi- nowana na rok 1903.
		F u n d u s z						
		chorych		położnic				
		szpi- talny	kli- niczny	szpi- talny	kli- niczny			
K o r o n y								
I.	Z przeniesienia	57.904	3.353	6.683	1.183	69.123	66.290	69.095
13	2 pisarzy :							
	a) płaca po 1.200 K. 2.400 K.							
	b) 3 dodatki pięcio- letnie po 200 K. 600 "							
	c) dodatki na mie- szkanie po 200 K. 400 "							
	d) dodatek osobisty dla jednego pi- sarza . 400 "	2.698	646	228	228	3.800	3.434	3.614
14	Pisarz w izbie przyjęcia:							
	a) płaca . 1.200 K.							
	b) 1. dodatek pięciol. 200 "							
	c) wikt z pieczywem II. kl. . 600 "	1.420	340	120	120	2.000	1.992	2.000
15	Dozorca domu:							
	a) płaca . 1.200 K.							
	b) 1. dodatek pięciol. 100 "							
	c) " osobisty 200 "							
	d) wikt z pieczywem II. kl. . 600 "	1.491	357	126	126	2.100	1.892	1.900
16	2 aplikantów, płaca po 1.000 K.	1.420	340	120	120	2.000	2.000	2.000
17	Aptekarz:							
	a) płaca . 1.600 K.							
	b) 1. dodatek pięciol. 200 "							
	c) dod. na mieszkanie 400 "							
	d) dodatek osobisty 400 "	780	1.352	104	364	2 600	2.600	2 600
18	Maszynista:							
	a) płaca . 1.200 K.							
	b) wikt II. klasy (wzmocniony) . 720 "	1.363	327	115	115	1.920	1.920	1.920
19	Woźny:							
	a) płaca . 1.000 K.							
	b) 3 dodatki pięcio- letnie po 60 K. 180 "							
	c) dodatek osobisty 100 "							
	d) dodatek na ubiór 100 "	980	234	83	83	1.380	1.280	1.280
20	Odźwierny:							
	a) płaca . 1.000 K.							
	b) 2 dodatki pięcio- letnie po 60 K. 120 "							
	c) dodatek osobisty 100 "							
	d) dodatek na ubiór 100 "	937	225	79	79	1.320	1.220	1.220
	Razem	68.993	7.174	7.658	2.418	86.243	82.628	85.629
21	Do tego:							
22	Zaliczki na płace	3.000	—	—	—	3.000	2.461	3.000
	Dodatek 10% do płac dla urzę- dników administracyjnych .	937	225	79	79	1.320	1.320	1.320
	Suma rubryki I.	72.930	7.399	7.737	2.497	90.563	86.409	89.949

Wydatki. Krajowy szpital powszechny we Lwowie.

- Do poz. 2. Prelim. się na uzupełnienie I. dodatku pięcioletniego dla Dr. Świątkiewicza kwotę 108 K.
- " " 8. Wstawia się mniej o 80 K. gdyż odpadł dodatek pięcioletni akuszerki posuniętej na wyższą posadę.
- " " 13. Prelim. się więcej o 186 K. na uzupełnienie II. dodatku pięcioletniego dla piasarza Lewickiego
- " " 15. Wstawia się na wniosek dyrektora szpitala dodatek osobisty dla dozorecy domu w kwocie 200 K., a to z z powodu znacznie pomnożonych czynności wskutek otworzenia pięciu oddziałów klinicznych.
- " " 19—20. Preliminuje się zgołnie z wnioskiem yrektora szpitala dodatki osobiste po 100 K. dla każdego z powodu podanego przy poz. 15.

Liczba rubryki i pozycji	Poszczególnienie	Wniosek na rok 1904.				Razem	Wyni- kłość z roku 1902.	Kwota prelimi- nowana na rok 1903.
		F u n d u s z						
		chorych		położnic				
		szpi- talny	kli- niczny	szpi- talny	kli- niczny			
K o r o n y								
II.	Koszta utrzymania osób nieetatowych.							
23	27 Sióstr Miłosierdzia:							
	a) płaca Siostry prze- łożonej 160 K.							
	b) 26 Sióstr oddzia- łowych po 160 K. 4.160 "							
	c) wikt z pieczywem Siostry przełożon. 330 "							
	d) wikt z pieczywem 26 Sióstr oddzia- łowych po 330 K. 8.580 "							
	e) ryczałt za pranie bielizny Siostry przełożonej 44 "							
	f) ryczałt za pranie bielizny 26 Sióstr oddz. po 43.50 K. 1.131 "	9.447	3.826	566	566	14.405	14.216	14.405
24	Pomocnik kapelana	—	200	—	200	400	400	400
25	Dyetaryusze, płaca:							
	3 po 3 K. dziennie 3.285 K.							
	2 " 2.80 K. " 2.044 "							
	2 " 2.70 " " 1.971 "							
	3 " 2.40 " " 2.628 "	7.049	1.688	596	595	9.928	8.674	9.052
	Do przeniesienia	16.496	5.714	1.162	1.361	24.733	23.290	23.857

Krajowy szpital powszechny we Lwowie.

Wydatki.

Liczba rubryki i pozycji	Poszczególnienie	Wniosek na rok 1904.				Razem	Wyni- kłość z roku 1902.	Kwota prelimi- nowana na rok 1903.
		F u n d u s z						
		chorych		położnic				
		szpi- talny	kli- niczny	szpi- talny	kli- niczny			
K o r o n y								
II.	Z przeniesienia .	16.496	5.714	1.162	1.361	24.733	23.290	23.857
26	Dla 2 funkcyonar. pełniących służbę w izbach przyjęcia Zakładu i kliniki położ.-gi- nekelog, tudzież w klini- kach ogólnych: wikt z pie- czywem po 600 K. .	—	600	300	300	1.200	1.188	1.200
27	2 stypendya stałe dla akuszerok po 240 K. .	—	—	480	—	480	480	480
28	2 pomocników aptekarza, po 6 K. dziennie	1.314	2.190	176	700	4.380	3.834	4.015
29	Służba oddziałowa:							
	a) płaca:							
	1) Oddział chorych:							
	1 nadzorecy oddz. kił. męskiego . 480 K.							
	1 sługi na oddz. chirurgicznym . 360 "							
	2 nadzoreczyń na od. kił. kob. . 576 "							
	1 sługi po 240 K. . 240 "							
	10 " " 192 " . 1.920 "							
	18 " " 168 " . 3.024 "							
	21 " " 144 " . 3.024 "							
	8 " " 120 " . 960 "	10 584	—	—	—	10.584	—	10.392
	62 osób.							
	2) Służba dla klinik (oddział chorych):							
	2 sług po 240 K. . 480 K.							
	10 " " 192 " . 1.920 "							
	15 " " 168 " . 2.520 "							
	7 " " 144 " . 1.008 "	—	5.928	—	—	5.928	—	5.928
	34 osób.							
	3) Oddział położnic:							
	2 sług po 168 K. . 336 K.							
	5 " " 144 " . 720 "	—	—	1.056	—	1.056	—	1.056
	7 osób.							
	4) Służba dla klinik (oddział położnic).							
	1 nadzoreczyni . 360 K.							
	2 sług po 192 K. . 384 "							
	3 " " 168 " . 504 "							
	9 " " 144 " . 1.296 "	—	—	—	2.544	2.544	—	2.544
	15 osób.							
	Do, przeniesienia .	28.394	14.432	3.174	4.905	50.905	28.792	49.472

Wydatki. Krajowy szpital powszechny we Lwowie.

Liczba rubryki i pozycji	Poszczególnienie	Wniosek na rok 1904.					Wyni- kłość z roku 1902.	Kwota prelimi- nowana na rok 1903.
		F u n d u s z				Razem		
		chorych		położnic				
		szpi- talny	kli- niczny	szpi- talny	kli- niczny			
K o r o n y								
II.	Z przeniesienia .	28.394	14.432	3.174	4.905	50.905	28.792	49.472
29	b) wikt: dla nadzorecy, 2 nadzoreczyń oddziału kiłowego, tudzież nadzoreczyni kliniki położni- czo-ginekologicz. po 600 K.	1.800	—	—	600	2.400	—	2.400
	c) wikt dla 114 osób po 220 K.	12.980	7.480	1.540	3.080	25 080	—	25,080
	d) gratyfikacye .	426	102	36	36	600	—	600
	e) bluzy dla 114 osób po 20 K.	1.180	680	140	280	2.280	—	2 280
	<u>Wydatki poz. 29.</u>	—	—	—	—	50.472	44.540	50.280
30	Służba domu:							
	a) płaca:							
	1) Oddział chorych:							
	1 łazienbnego (bez wikt) 600 K.							
	2 sług po 240 K. 480 "							
	4 " " 216 " 864 "							
	7 " " 192 " 1.344 "							
	5 " " 168 " 840 "	4.128	—	—	—	4.128	—	4.008
	19 osób.							
	b) wikt dla 18 osób po 220 K.	3.960	—	—	—	3.960	—	3.960
	2) Oddział kliniczny (oddział chorych):							
	a) płaca:							
	1 odźwierny a za- razem dozorca pompy przy ul. Piekarskiej 360 K.							
	1 odźwierny przy ul. Pijarów 360 "							
	1 palacz do kalo- ryferów 312 "							
	3 parobków do posług po 168 K. 504 "	1.536						
	6 osób.							
	b) wikt:							
	2 odźwiernych i 1 palacza z kola- cya mięsną po 300 K. 900 K.							
	wikt 3 parobków po 220 K. 660 "	1.560						
	<u>3.096 K.</u>							
	Do przeniesienia .	52.868	22.694	4.890	8.901	89.353	73.332	87.800

Krajowy szpital powszechny we Lwowie.

Wydatki.

Liczba rubryki i pozycji	Poszczególnienie	Wniosek na rok 1904.						Wyni- kłość z roku 1902.	Kwota prelimo- nowana na rok 1903.
		F u n d u s z				Razem			
		chorych		położnic					
		szpi- talny	kli- niczny	szpi- talny	kli- niczny				
K o r o n y									
II.	Z przeniesienia 3.096 K.	52.868	22.694	4.890	8.901	89.353	73.332	87.800	
30	c) dodatek na mun- dur dla 2 odźwier- nych po 100 K. 200 K.	—	—	—	—	—	—	—	
	d) dodatek na umun- durow. 3 parob- ków po 50 K. 150 K.	—	3.446	—	—	3.446	—	3.008	
	3) Oddział położnic z kliniką położn. ginekol.								
	a) płaca:								
	1 palacza przy kaloryferach . 312 K.								
	1 parobka przy główniej bramie wchodowej . 168 "								
	4 parobków do posług po 168 K. 672 "								
	6 osób								
	b) wikt dla pa- lacza z kolacją mięsną . 300 "								
	wikt dla 5 parob- ków po 220 K. 1.100 "	—	—	1.276	1.276	2.552	—	2.164	
	c) gratyfikacja dla służby domu	142	34	12	12	200	—	200	
	<u>Wydatki pozycji 30.</u>	—	—	—	—	14.286	12.458	13.340	
31	Służba wspólna:								
	a) płaca:								
	pomocnika maszyni- sty zarazem ślusarza 600 K.								
	1 chłopca w ślusarni 216 "								
	2 palaczy po 420 K. . 840 "								
	bez wikt								
	dozoreczynie laborat. 480 "								
	stróża nocnego . 700 "								
	" kaplicznego 240 "	2.184	523	184	185	3.076	—	2.884	
	7 osób								
	b) wikt:								
	pomocnika maszynisty 600 "								
	2 palaczy i 1 chłopca z kolacją mięsną po 300 K. . 900 "								
	wikt III. klasy kapli- cznego . 220 "	1.221	293	103	103	1.720	—	1.720	
	c) gratyfikacje z końcem roku	213	51	18	18	300	—	300	
	d) bluzy 6 sług po 20 K. . 85	85	21	7	7	120	—	120	
	<u>Wydatki pozycji 31.</u>	—	—	—	—	5.216	4.745	5.024	
	<u>Suma rubryki II. .</u>	56.713	27.062	6.490	10.502	100.767	90.535	98.196	

Wydatki. Krajowy szpital powszechny we Lwowie.

Do poz. 25. Z powodu pomnożonych czynności kancelaryjnych okazała się konieczna potrzeba przyjąć jednego dyetaryusza więcej z płacą dzienną po 2 K. 40 g. Wstawia się zatem więcej o kwotę 876 K. jak na rok 1903.

" " 28. Preliminuje się więcej o 365 K. jako podwyższenie dla drugiego pomocnika o 1 K. dziennie gdyż za dotychczasowe wynagrodzenie trudno pozyskać rutynowego magistra farmacyi.

" " 29 a) i 30 a) Wstawia się na płacę dla starszej służby, oddziałowej nieco wyższą kwotę 192 K. zaś dla służby domu kwotę 120 K.

" " 30 2.) Preliminuje się na koszt utrzymania jednego parobka dla oddziału klinicznego kwotę 438 K., który to wydatek przypadnie w całości na c. k. Skarb Państwa.

" " 30 3.) Wstawia się więcej o kwotę 388 K. z powodu koniecznej potrzeby pomnożenia służby domu o jednego parobka, który to koszt przypadnie w połowie na c. k. Rząd.

" " 31. Preliminuje się na podwyższenie płac drugiego palacza i stróża nocnego kwotę 192 K., a to z powodu, że służą po kilka lat, a czynność tychże jest bardzo mozolna.

Liczba rubryki i pozycyi	Poszczególnienie	Wniosek na rok 1904.				Razem	Wyni- kłość z roku 1902.	Kwota prelimi- nowana na rok 1903.
		Fundusz						
		chorych		położnic				
		szpi- talny	kli- niczny	szpi- talny	kli- niczny			
K o r o n y								
III.	Pensye i emerytury.							
32	Burkhardt Franciszka, wdowa po oficjale	221	53	19	19	312	312	312
33	Finger Fryderyka, wdowa po b. profesorze kliniki	630	—	—	—	630	630	630
34	Neuheuser Karolina, wdowa po prymaryuszu	1.200	—	—	—	1.200	1.200	1 200
35	Jaroszyńska Eugenia, wdowa po oficjale	473	113	40	40	666	666	666
36	Köstlich Józefa, wdowa po ofi- cjale	473	113	40	40	666	730	666
37	Marczak Helena, wdowa po pi- sarzu	497	119	42	42	700	700	700
38	Dr. Chądzyński Jan, b. pryma- ryusz	2.477	—	—	—	2.477	2.477	2.477
39	Piro Karol, b. odźwierny	437	105	37	37	616	616	616
40	Dr. Kilarski Józef, b. prymaryusz	2.391	—	—	—	2.391	2.391	2.391
41	Gralewska Zofia wdowa po ofi- cjale 1.150 K. " dodatek na wychowanie syna 68 K.	865	207	73	73	1.218	1.265	1.265
41a	Jeziński Eustachy, b. pis. (zmarł)	—	—	—	—	—	667	—
42	Feigel Katarzyna, wdowa po pro- sektorze	852	204	72	72	1.200	1.200	1.200
43	Dwoje małoletnich dzieci po pry- maryuszu Dr. Krówczyńskim	400	—	—	—	400	400	400
	Do przeniesienia	10.916	914	323	323	12.476	13.254	12.523

Krajowy szpital powszechny we Lwowie.

Wydatki.

Liczba rubryki i pozycji	Poszczególne	Wniosek na rok 1903.						Wynikłość z roku 1901.	Kwota uchwalona na rok 1902.
		Fundusz				Razem			
		chorych		położnic					
		szpitalny	kliniczny	szpitalny	kliniczny				
K o r o n y									
III.	Z przeniesienia .	10.916	914	323	323	12.476	13.254	12.523	
44	Malinowski Erazm, b. rzadca .	2.556	612	216	216	3.600	3.600	3.600	
45	Kożakowski Józef, b. dyetaryusz	597	143	50	50	840	840	840	
46	Bogusz Wiktor, b. oficyał .	960	230	81	81	1.352	1.352	1.352	
47	Dr. Głowacki Bolesław, b. dyrektor .	2.869	687	242	242	4.040	4.040	4.040	
48	Berthleff Klementyna, wdowa po dyrektorze .	1.278	306	108	108	1.800	1.800	1.800	
49	Widman Michalina, wdowa po prymaryuszu .	1.200	—	—	—	1.200	1.200	1.200	
50	Maruszczak Karolina, b. akuszerka .	—	—	404	—	404	403	404	
51	Jezierska Leontyna wdowa po pisarzu .	639	153	54	54	900	525	900	
	Suma rubryki III. .	21.015	3.045	1.478	1.074	26.612	27.014	26.659	
	Do poz. 41. Wstawia się mniej o 47 K. z powodu iż pobierający dodatek na wychowanie kończy z dniem 3 Sierpnia 1904 wiek normalny.								
IV.	Zaopatrzenia i dary z łaski.								
52	Czarnecka Wiktorya, b. dozorczyńi .	144	—	—	—	144	144	144	
53	Matwijko Grzegorz, b. parobek	171	41	14	14	240	240	240	
54	Kozłowski Dmytro, b. parobek	85	21	7	7	120	120	120	
55	Wacnik Agata, b. dozorczyńi .	128	—	—	—	128	128	128	
56	Grochowska Rozalia, wdowa po odźwiernym, dar z łaski .	171	41	14	14	240	240	240	
57	Witoszyńska Dominika, b. nadzorczyńi pralni .	284	68	24	24	400	400	400	
58	Sempik Marya wdowa po parobku .	85	21	7	7	120	120	120	
	Suma rubryki IV. .	1.068	192	66	66	1.392	1.392	1.392	
V.59	Odprawy i spłaty kwartałów pośmiertnych .	142	34	12	12	200	300	200	
VI.	Remuneracye i zapomogi.								
60	Dla funkcyonaryuszy szpitalnych	1.846	442	156	156	2.600	2.400	2.400	
61	Dla bezpłatnych praktykantów lekarskich pełniących służbę w szpitalu dłużej 1 roku	3.000	—	600	—	3.600	3.230	3.600	
62	Dla bezpłatnych praktykantów lekarskich za spisywanie protokołów sekeyjnych .	1.136	272	96	96	1.600	1.200	1.600	
	Do przeniesienia .	5.982	714	852	252	7.800	6.830	7.600	

Wydatki.

Krajowy szpital powszechny we Lwowie.

Liczba rubryki i pozycji	Poszczególnienie	Wniosek na rok 1904.				Razem	Wy- i- kłość z roku 1902	Kwota prelimi- nowana na rok 1903.
		F u n d u s z						
		chorych		położnic				
		szpi- talny	kli- niczny	szpi- talny	kli- niczny			
K o r o n y								
VI.	Z przeniesienia .	5.982	714	852	252	7.800	6.830	7.600
63	Dla lekarzy klinicznych za wy- konywanie czynności kan- celaryjnych przez czas 10 miesięcy	—	600	—	—	600	—	600
	Suma rubryki VI. .	5.982	1.314	852	252	8.400	6.830	8.200
	<i>Do poz. 60. Z powodu panującej drożyzny i liczego per- sonalu okazał się dotych- czasowy kredyt niewy- starczający, dlatego p- dnosi się tę pozycję o 200 K.</i>							
VII.	Koszta gospodarcze.							
64	Żywnienie chorych:							
	a) Zwykła strawa i dodatki:							
	1) dla pozostających w szpi- talu	70.000	56.500	7.500	15.000	149.000	146.310	156.340
	2) dla rekonwalescentów w zakładzie św. Józefa	—	—	—	—	—	—	—
	b) 5 Sióstr Miłosier. w kuchni:							
	α) płaca po 160 K. 800 K.							
	β) wikt z pieczy- wem i dodat- kami po 330 K. 1.650 "							
	γ) ryczałt za pra- nie bielizny po 43.50 K. 218 "	1.067	1.014	267	320	2.668	2.788	2.668
	c) Koszta utrzymania służby kuchennej:							
	α) płaca 10 sług rocznie po 144 K. 1.440 K.							
	płaca 3 sług rocznie po 120 K. 360 " 1.800 K.							
	β) wikt z pieczywem po 220 K. 2.860 K.							
	γ) gratyfikacje 80 "							
	d) na fartuchy, kafta- ny i czepki po 13 K. 130 "	1.948	1.851	487	584	4.870	4.020	4.870
	d) opał i para do gotowania w kuchni	1.350	1.140	150	360	3.000	2.823	3.600
	e) naczynia i sprzęty kuchenne	639	153	54	54	900	797	1.100
	f) pieczywo dla chorych	8.120	2.880	510	850	12.360	13 024	13.000
	g) wino dla chorych	3.052	2.190	286	472	6.000	5.835	6.000
	Do przeniesinia .	86.176	65.728	9.254	17.640	178.798	175.597	187.578

Krajowy szpital powszechny we Lwowie.

Wydatki.

Liczba rubryki i pozycji	Poszczególnienie	Wniosek na rok 1904.				Razem	Wyni- kłość z roku 1902.	Kwota prelimi- nowana na rok 1903.
		F u n d u s z						
		chorych		położnic				
		szpi- talny	kli- niczny	szpi- talny	kli- niczny			
K o r o n y								
VII.	Z przeniesienia .	86.176	65.728	9.254	17.640	178.798	175.597	187.578
65	Wikt II. klasy dla akuszerki dyżurnej	—	—	450	—	450	460	500
66	Wikt I. klasy dla lekarza i apte- karza dyżurnego	900	—	450	450	1.800	819	1.000
67	Opał sal, łazienek i innych ubi- kacyj w szpitalu i klinikach, tudzież ogrzewanie motoru benzynowego w zakładzie położnic .	10.000	12.665	5.000	5.600	33.265	38.914	29.800
68	a) Oświetlenie naftą z doty- czącemi potrzebami .	2.700	300	—	—	3.000	7.077	3.000
	b) Oświetlenie elektryczne .	600	13.600	1.400	6.730	22.330	9.390	22.330
69	Sprzęty, zakupno i naprawa	4.000	2.700	300	1.000	8.000	7.848	7.900
70	Fiakrowe dla rządu	284	68	24	24	400	400	400
71	Utrzymanie ogrodu: a) spacerowego i wa- rzywnego . 400 K.							
	b) płaca ogrodnika 400 K., wikt 680 K. 1.080 „	1.051	251	89	89	1.480	1.395	1.480
72	Utrzymanie pralni: a) opał, praczki i inne potrzeby	6.500	2.200	2.800	2.500	14.000	12.354	14.000
	b) 2 Siostry Miłosier. w pralni: α) płaca po 160K. 320 K. β) wikt po 330 K. 660 „ γ) ryczałt na pra- nie bielizny po 43·50 K. . 87 „							
		352	268	180	267	1.067	1.199	1.068
73	Bielizna pościel i odzież: a) zakupno i naprawa .	12.800	3.000	1.200	1.000	18.000	17.668	24.700
	b) 2 Siostry Miłosierdzia w ma- gazynie bielizny i szwalni: α) płaca po 160 K. 320 K. β) wikt z pieczy- wem i dodat- kami po 330 K. 660 „ γ) ryczałt na pra- nie bielizny po 43·50 K. . 87 „							
		427	342	128	170	1.067	1.199	1.068
74	Słoma do sienników	1.200	—	—	—	1.200	1.274	1.200
75	Opłata za wodę z wodociągów miejskich	2.000	1.800	800	1.000	5.600	5.574	4.400
	Suma rubryki VII. .	128.990	102.922	22.075	36.470	290.457	281.168	300.424

Wydatki.

Krajowy szpital powszechny we Lwowie.

Do poz. 64a) 1). Wydatki na żywienie wynosiły:

	Na oddz. chorych.		na oddz. klinik.		na oddz. położn.		na klinice położn.	
	na dni:	kwotę:	na dni:	kwotę:	na dni:	kwotę:	na dni:	kwotę:
W r. 1900—200.654		81.224 K.	46.138	53.361 K.	19.083	7.658 K.	15.102	12.300 K.
„ 1901—200.218		70.570 „	46.612	54.147 „	15.542	6.312 „	16.461	13.811 „
„ 1902—201.815		67.928 „	47.537	56.520 „	17.128	7.222 „	16.674	14.640 „
Razem	602-687	219.722 K.	140.287	163 928 K.	51.753	21.192 K.	48.237	40.751 K.
Przeciętnie	200.896	73.240 „	46.762	54.642 „	17.251	7.064 „	16.079	13.584 „

Preliminuje się z uwagi na wynik roku ostatniego i zwiększonej ilości dni leczenia na oddz. chorych 70.000 K. na oddz. klinik 56.500 K. na oddz. położ. 7.500 K. na klinice położniczo ginekol. 15.000 K. razem 149.000 K.

Ilość dni leczenia w całym szpitalu wynosiła: w r. 1900 280 977, w r. 1901 278.833 w r. 1902 283.154.

Do poz. 64. d) Opał do kuchni kosztował w r. 1900 2.360 K., w roku 1901 3.682 K., w r. 1902 2.823 K. razem 8 365 K. przeciętnie 2.788 K. wstawia się w zaokrągleniu kwotę 3.000 K.

„ 64. e) Wydatek wynosił w r. 1900 1,147 K. w r. 1901 787 K. w r. 1902 797 K. razem 2.731 K. przeciętnie 900 K. którą to kwotę się prelininuje.

„ 64. f) Pieczywo dla chorych kosztowało w r. 1900 11.854 K. w r. 1901 13.156 K. w r. 1902 13.024 K. razem 38.034 K. przeciętnie 12.678 K. Preliminuje się wedle obliczenia zarządu kwotę 12.360 K.

„ 64. g) Wino kosztowało w r. 1900 5.791 K. w r. 1901 5.302 K. w r. 1902 5.835 K. razem 16.928 K. przeciętnie 5.643 K. wstawia się w zaokrągleniu jak na rok 1903 kwotę 6.000 K.

„ 66. Prelim. się na wikt I. kl. dla drugiego lekarza pełniącego dyżury w zakładzie położnic i klinice położniczo-ginekol. kwotę 900 K. z której połowa przypada na c. k. Rząd; zaś na wikt dla lekarza i aptekarza pełniących dyżury na oddz. chorych wstawia się mniej o 100 K. zgodnie z wnioskiem dyrektora szpitala.

„ 67. Opał kosztował w r. 1900 32.516 kor. w r. 1901 35.363 kor. w r. 1902 38.914 K. razem 106.793 K. przeciętnie 35.598 K. prelininuje się zgodnie z wnioskiem dyrektora szpitala kwotę 33.265 K. tj. więcej o 3.465 jak na r. 1903.

„ 68. Preliminuje się na oświetlenie jak na r. 1903 obliczoną przez zarząd szpitala kwotę 25.330 K., z której przeważna część przypadająca na kliniki, zwróconą zostanie przez c. k. Rząd.

„ 69. Wydatki wynosiły w r. 1900 6.990 K. 1901 7.188 K. w r. 1902 7.848 kor. razem 22.026 K. przeciętnie 7.342 K. wstawia się dla koniecznej potrzeby uzupełnienia sprzętów na klinikach kwotę 8.000 K. zatem więcej o 100 K. jak na rok 1903.

„ 72. Pranie kosztowało w r. 1900 13.960 K. w r. 1901 13.260 K. w r. 1902 13.553 K. razem 40.773 K. przeciętnie 13.591 K. wstawia się jak na rok 1903 kwotę 14.000 K.

„ 73. a) Bielizna kosztowała w r. 1900 14.739 K. w r. 1901 16 645 K. w r. 1902 17.668 K. razem 49.052 K. przeciętnie 16.350 K. prelininuje się z uwagi na wynik roku ostatniego kwotę 18.000 K. zatem mniej o 6.700 K. jak na r. 1903.

„ 75. Preliminuje się według obliczenia zarządu szpitala więcej o 1.200 K. z powodu większego zapotrzebowania wody na oddz. klinicznych, który to wydatek przypada na c. k. Rząd.

Krajowy szpital powszechny we Lwowie.

Wydatki.

Liczba rubryki i pozycji	Poszczególnienie	Wniosek na rok 1904.				Razem	Wyni- kłość z roku 1902.	Kwota prelimi- nowana na rok 1903.
		F u n d u s z						
		chorych		położnic				
		szpi- talny	kli- niczny	szpi- talny	kli- niczny			
K o r o n y								
VIII.	Koszta sanitarne.							
76	Lekarstwa	8.500	15.300	900	5.000	29.700	29.061	30.800
77	Utrzymanie apteki:							
	2 Siostry Miłosierdzia w maga- zynie sanitarnym:							
	a) płaca po 160 K. 320 K.							
	b) wikt z pieczywem i dodatki po 330 K. 660 "							
	c) ryczałt na pranie bielizny po 43-50 K. 87 "	320	555	44	148	1.067	1.199	1.068
78	2 laborantów do apteki:							
	a) 1 laborant, płaca bez wikt. 640 K.							
	b) 1 pomocnik, płaca 240 "							
	c) wikt z pieczywem dla pomocnika . . . 220 "							
	d) gratyfikacje . . . 60 "	348	580	46	186	1.160	1.009	1.064
79	Ambulatoryum	600	—	200	—	800	7	800
80	Potrzeby sanitarne	12.000	30.000	2.500	6.000	50.500	50.542	46.500
81	Potrzeby fotograficzne do Rönt- gena i aparat. zwykłych	—	2.000	—	—	2.000	—	2.000
82	Szczudła, buty, opaski, okula- ry i t. p.	2.000	1.300	150	150	3.600	3.010	4.550
83	Laboratoryum	350	—	50	—	400	200	1.800
84	Wino stare dla ciężko chorych	—	1.200	—	300	1.500	1.409	1.628
85	Instrumenta chirurgiczne:							
	{ 1. zwyczajne	3.200	3.200	700	1.500	8.600	7.481	8.600
	2. nadzwyczajne	—	—	—	—	—	—	9.300
86	Koszta pogrzebowe	2.840	680	240	240	4.000	3.000	3.000
	Razem { 1. zwyczajne	30.158	54.815	4.830	13.524	103.327	96.918	101.810
	2. nadzwyczajne	—	—	—	—	—	—	9.300
	Suma rubryki VIII.	30.158	54.815	4.830	13.524	103.327	96.918	111.110

Do poz. 76. Wydatki wynosiły w 1900 r. 26.165 K. w 1901 r. 28.123 K., w 1902 r. 29.061 K. razem 83.349 K. przeciętnie 27.783 K. wstawia się z uwagi na wynik roku ostatniego i wymogi kliniczne zgodnie z wnioskiem dyrektora 29.700 K.

" " 78. Wstawia się na płacę pomocnika laboranta więcej o 96 K., gdyż za dotychczasowe wynagrodzenie trudno pozyskać dobrego laboranta.

" " 80. Wydatki wynosiły w 1900 r. 38.306 K., w 1901 r. 49.444 K. w 1902 r. 50.542 K., razem 138.292 K. przeciętnie 46.097 K., preliminaruje się z uwagi na wynik roku ostatniego i wymogi kliniczne zgodnie z wnioskiem dyrektora szpitala kwotę 50.500 K. t. j. więcej o 4.000 K. na rok 1903.

" " 82. Wydatki wynosiły w r. 1900 4.108 K. w r. 1901 5.104 K. w r. 1902 3.010 K., razem 12.222 K., przeciętnie 4.074 K. Preliminaruje się z uwagi na wynik roku ostatniego z godnie z wnioskiem dyrektora kwotę 3.600 K.

Krajowy szpital powszechny we Lwowie.

Wydatki.

- Do poz. 83.* Wstawia się na potrzebne wydatki dla laboratorium dla oddz. szpitalnych jak na r. 1903, zaś wydatki na oddz. klinik ponosi się z poz., potrzeby sanitarne.
- " " *84.* Wino kosztowało w r. 1900 1.170 K., w r. 1901 1.496 K., w r. 1902 1.409 K., razem 4.075 K., przeciętnie 1.358 K. Preliminuje się z powodu większego zapotrzebowania na klinikach i wyższych cen wina kwotę 1.500 K.
- " " *85.* Wydatki wynosiły w r. 1900 5.340 K., w r. 1901 6.124 K., w r. 1902 7.481 K., razem 18.945 K., przeciętnie 6.315 K. Preliminuje się z powodu koniecznej potrzeby wymiany zniszczonych instrumentów na oddz. klinicznych kwotę 8.600 K. jak na rok 1903.
- " " *86.* Preliminuje się więcej o 1.000 K. gdyż przedsiębiorca z powodu niskiego wynagrodzenia wypowiedział kontrakt o grzebanie zmarłych.

Liczba rubryki i pozycji	Poszczególnienie	Wniosek na rok 1904.				Razem	Wyni- kłość z roku 1902.	Kwota prelimi- nowana na rok 1903.
		F u n d u s z						
		chorych		położnic				
		szpi- talny	kli- niczny	szpi- talny	kli- niczny			
K o r o n y								
IX. 87	Koszta kancelaryjne. Druki, litografie, potrzeby do pi- sania, koszta insercyjne i t. p. <i>Do poz. 87.</i> Wydatki wynosiły w r. 1900 3.141 K. w r. 1901 4.438 K. w r. 1902 5.009 K., razem 12.588 K. przeciętnie 4.196. K. preliminuje się z powodu znaczniejszych kosztów inseracyjnych jak na rok 1903.	2.200	1.500	300	500	4.500	5.009	4.500
X 88.	Koszta kapliczne	426	102	36	36	600	600	600
XI. 89	Utrzymanie budynków. Konserwacye i reperacye: 1. zwyczajne 2. nadzwyczajne :	11.000	6.000	1.000	2.000	20 000	21.006	20.000
—	Na odnowienie fasady	3.000	—	—	—	3.000	6.322	14.557
90	Utrzymanie maszyny i wodociąg- gów :	2.000	300	150	150	2.600	2.425	2.600
91	Pompowanie wody prądem elek- trycznym	523	400	272	400	1.600	1.854	800
92	Asekuracja budynków	320	400	60	20	800	753	990
93	Kominiarze i straż ogniowa	1.278	306	108	108	1.800	1.938	1.800
	Razem : { 1. zwyczajne	15.126	7.406	1.590	2.678	26.800	27.976	26.190
	2. nadzwyczajne .	3.000	—	—	—	3.000	6.322	14 557
	Suma rubryki XI.	18.126	7.406	1.590	2.678	29.800	34.298	40.747

Do poz. 89. Wydatki zwyczajne wynosiły w r. 1900 17.473 K., w r. 1901 21.563 K. w r. 1902 21.006 K., razem 60.042 K., przeciętnie 20.014 K., preliminarzuje się w zaokrągleniu kwotę 20.000 K. jak na r. 1903.

Na wydatki nadzwyczajne preliminarzuje się na odnowienie zniszczonej fasady starego gmachu szpitalnego kwotę 3.000 K.

" " *91.* Wstawia się zgodnie z wnioskiem dyrektora kwotę 1.600 K. zatem więcej jak na r. 1903 o 800 K. a to na podstawie wyniku r. 1902 wynoszącego 1.854 K.

" " *92.* Preliminuje się wedle wypłaconej należności w r. 1903 kwotę 800 K.

Krajowy szpital powszechny we Lwowie.

Wydatki.

Liczba rubryki i pozycji	Poszczególnienie	Wniosek na rok 1904.						Wynikłość z roku 1902.	Kwota preliminowa na rok 1903.
		Fundusz				Razem			
		chorych		położnic					
		szpitalny	kliniczny	szpitalny	kliniczny				
K o r o n y									
XII.	Odsetki od kapitałów dłużnych funduszowi stypendijnemu Głowińskiego.								
94	5% od kwoty 6.705 złr. 03 kr. m. k. = 14.080.60 K. za część budynku użytego dawniej dla oddz. położnic	704	—	—	—	704	704	704	
95	5% od kwoty 26.820 złr. 11 kr. m. k. = 56.322.36 K. za część budynku użytego dla oddziału chorych	2.816	—	—	—	2.816	2.816	2.816	
	<u>Suma rubryki XII</u>	3.520	—	—	—	3.520	3.520	3.520	
XIII.)	Podatki i daniny	284	68	24	24	400	667	100	
96 }	<i>Do poz. 96.</i> Preliminuje się więcej o 300 kor. z powodu wyższego wymiaru należności ekwiwalentowej z ogrodu szpitalnego.								
XIV.	Rozmaite.								
97	Utrzymanie biblioteki	376	—	24	—	400	401	400	
98	Połowa kosztów utrzymania szkoły dla dozorczyń.	1.936	—	264	—	2.200	—	2.200	
99	Przypadkowe:								
	a) zastępstwo chorych i urlopowanych funkcyonaryuszy	426	102	36	36	600	926	600	
	b) ubezpieczenie służby od wypadków	178	42	15	15	250	607	550	
	c) koszta sądowe, portorya i inne nieprzewidziane	710	170	60	60	1.000	1.455	1.000	
	<u>Suma rubryki XIV</u>	3.626	314	399	111	4.450	3.389	4.750	
	<i>Do poz. 99b).</i> Preliminuje się mniej o 300 K. ponieważ szpital uwolniony został od ubezpieczenia służby na wypadek choroby.								
XV.	Zapomogi dla położnic.								
100	Dla położnic opuszczających wraz z dziećmi zakład	—	—	8.400	5.600	14.000	14.160	13.000	
	<i>Do poz. 100.</i> Wydatki wynosiły w roku 1900 13.068 K., w roku 1901 12.948 K., w roku 1902 14.160 K., razem 40.176 K. przeciętnie 13.392 K. preliminuje się z uwagi na wynik roku ostatniego 14.000 K.								

Wydutki.

Krajowy szpital powszechny we Lwowie.

Liczba rubryk i pozycji	Poszczególnienie	Wniosek na rok 1904.				Razem	Wynikłość z roku 1902.	Kwota preliminowana na rok 1903.
		Fundusz						
		chorych		położnic				
		szpitalny	kliniczny	szpitalny	kliniczny			
K o r o n y								
XVI.	Koszta utrzymania dzieci zrodzonych na bezpłatnym oddziale położnic.							
101	Wynagrodzenie mamek za karmienie dzieci, których matki na oddział chorych przeniesione zostały	—	—	100	100	200	52	200
XVII.)	Ryczałt na utrzymanie dzieci w szpitaliku św. Zofii	32.000	—	—	—	32.000	32.000	32.000
102)								

Krajowy szpital powszechny we Lwowie.

Dochody.

Liczba rubryki i pozycji	Poszczególnienie	Wniosek na rok 1904.				Razem	Wyni- kłość z roku 1902.	Kwota prelimi- nowana na rok 1903.
		F u n d u s z						
		chorych		położnic				
		szpi- talny	kli- niczny	szpi- talny	kli- niczny			
K o r o n y								
DOCHODY.								
I.	Dodatki.							
1	Od c. k. Skarbu za 781.58 m. drzewa opałowego po 7.30 K. część przypadająca na te oddziały	2.700	—	300	—	3.000	—	3.000
2	Od kasy miejskiej $\frac{1}{5}$ część do- chodów z myta	53.000	—	—	—	53.000	51.680	53.500
	<u>Suma rubryki I.</u>	55.700	—	300	—	56.000	51.680	56.500
	<i>Do poz. 2. Dochody wynosiły w r. 1900 53.499 K., w r. 1901 52.885 K., w r. 1902 51.680 K. razem 158.064 K. przeciętnie 52.688 K. wstawia się w zaokrągleniu 53.000 K. zatem mniej o 500 K. jak na r. 1903.</i>							
II. 3	Opłaty pośmiertne	25.000	—	—	—	25.000	25.731	25.000
	<i>Do poz. 3. Dochody wynosiły w r. 1900 51.479 K. w r. 1901 17.835 K., w r. 1902 25.731 K. razem 95.045 K. przeciętnie 31.681 K. z powodu zmienności tych docho- dów preliniuje się jak na rok 1903 kwotę 25.000 K.</i>							
III.	Zwroty kosztów leczenia.							
4	Od funduszu krajowego galicyj- skiego	302.500	—	50.500	—	353.000	352.911	360.000
5	Od samopłacących	40.000	—	3.000	—	43.000	51.232	43.000
6	Od funduszy obokrajowych i innych publicznych	7.400	—	600	—	8.000	4.851	13.000
	<u>Suma rubryki III.</u>	349.900	—	54.100	—	404.000	408.994	416.000

Dochody.

Krajowy szpital powszechny we Lwowie.

Do poz. 4. Dochody wynosiły w r. 1900 304.506 K., w r. 1901 361.105 K., w r. 1902 352.911 K. razem 1,018.522 K. przeciętnie 339.507 K. preliminuje się na podstawie wyniku roku ostatniego prawdopodobny dochód w kwocie 353.000 K. czyli mniej o 7.000 K. jak na r. 1903.

" 5. Dochody wynosiły w roku 1900 28.758 K., w r. 1901 48.010 K., w roku 1902 51.232 K. razem 128.000 K. przeciętnie 42.666 K. preliminuje się w zaokrągleniu kwotę 43.000 K. jak na rok 1903.

" 6. Dochody wynosiły w r. 1900 15.694 K., w r. 1901 6.444 K., w r. 1902 4.851 K. razem 26.989 K. przeciętnie 8.996 K. wstawia się z uwagi na wynik roku ostatniego tylko kwotę 8.000 K. zatem mniej o 5.000 K. jak w roku 1903.

Liczba rubryki i pozycji	Poszczególnienie	Wniosek na rok 1904.						Wyni- kłość z roku 1902.	Kwota prelimi- nowana na rok 1903.
		F u n d u s z				Razem			
		chorych		położnic					
		szpi- talny	kli- niczny	szpi- talny	kli- niczny				
		K o r o n y							
IV.	Dochody z realności i ogrodu.								
7	Dochód z ogrodu szpitalnego .	940	—	60	—	1.000	631	1.000	
8	Czynsz od c. k. Rządu za użyte ubikacje, na szkołę i kli- nikę położnych .	—	—	2.000	—	2.000	1.360	2.000	
	Suma rubryki IV. .	940	—	2.060	—	3.000	1.991	3.000	
V.	Rozmaite.								
9	Rozmaite nieprzewidziane .	188	—	12	—	200	1.459	200	
10	Zwrot zaliczek na płace .	3.000	—	—	—	3.000	2.457	3.000	
	Suma rubryki V. .	3.188	—	12	—	3.200	3.916	3.200	
VI.	Subwencye i zwroty od c. k. Skarbu.								
11	Zwrot nadwyżki kosztów utrzy- mania chorych ponad taksę szpitalną w klinikach .	129.373	—	46.246	—	175.619	140.000	194.065	
11a	Zwrot kosztów urządzenia kli- niki położniczo-ginekolo- gicznej i szkoły położnych .	—	—	—	—	—	8.750	—	
	Suma rubryki VI. .	129.373	—	46.246	—	175.619	148.750	194.065	

Do poz. 11. Suma wydatków klinicznych wynosi wedle zestawienia na stronie 2 niniejszego preliminarza: a) na oddziale chorych kwotę 206.173 K. straciwszy koszt utrzymania 48.000 dni leczenia po zwykłej taksie szpitalnej 1. K. 60 gr. dziennie, który fundusz kraj. ponosi 76.800 " okazuje się nadwyżka wydatków w kwocie 129.373 K. którą obowiązany jest zwrócić c. k. Rząd. b) na oddziale położnic wynoszą wydatki 73.446 K. potrąciwszy koszt utrzymania 17.000 dni po 1 K. 60 gr. dziennie, którą ponosi fundusz krajowy 27.200 " okazuje się nadwyżka wydatków 46.246 K. która przypada do zwrotu od c. k. Rządu.

LW. 65.341/903.
Alegat **D** do sprawozdania Wy-
działu krajowego o budżecie kra-
jowym na rok 1904.

Lit. D.

**Krajowy zakład dla obłąkanych
na Kułparkowie.**

PRELIMINARZ

na rok

1904.

W załączeniu preliminarz folwarku jako osobny alegat.

L.W. 50.521/903.

Krajowy zakład dla obłąkanych na Kulparkowie

Liczba		S U M A R Y U S Z	Wniosek na rok 1904.	Wyni- kłość z r. 1902.	Kwota prelimi- nowana na r. 1903.
rubryki	pozyty		K o r o n y		
WYDATKI.					
I.	1-14	Płace i emolumenta etatowe	55.169	50.470	48.001
II.	15-20	Koszta utrzymania osób nieetatowych			
		} 1. zwyczajne	95.707	80.667	83.898
		} 1. nadzwyczajne	800	—	—
III.	21-34	Pensye i emerytury	17.128	7.676	14.530
IV.	35-36	Zaopatrzenia, odstawnie i dary z łaski	192	192	192
V.	37	Odprawy i spłaty kwartałów pośmiertnych	80	—	80
VI.	38-39	Remuneracye i zapomogi	2.220	2.007	2 050
VII.	40-48	Koszta gospodarcze zakładu: } 1. zwyczajne	240.836	236.297	218.036
		} 2. nadzwyczajne	17.450	—	6.000
VIII.	49-52	" " folwarku } 1. zwyczajne	31.276	33.687	29.100
		} 2. nadzwyczajne	1.850	—	—
IX.	53-57	" sanitarne: { 1. zwyczajne	13.050	12.673	12.950
		} 2. nadzwyczajne	—	400	—
X.	58	" kancelaryjne	1.300	1.369	1.000
XI.	59	" kapliczne	500	585	500
XII.	60-65	" utrzymania budynków, dróg dojazdowych			
		i urzędzeń: { 1. zwyczajne	20.980	23.315	20.780
		} 2. nadzwyczajne	690	29.317	200
XIII.	66	Podatki z ekwiwalentem i daniny	300	168	200
XIV.	67-70	Różne	7.592	8.258	6.170
XV.	71	Wydatki z prawa patronatu i konkurencyi wynikłe	120	119	120
Razem { 1. zwyczajne			486.450	457.483	437.607
} 2. nadzwyczajne			21.490	29.717	6.200
Suma wydatków			507.940	487.200	443.807
DOCHODY.					
I.	1	Odsetki od kapitałów	308	352	308
II.	2-3	Dodatki	1.400	200	1.400
III.	4-5	Dochody z dóbr	39.760	43.352	35.200
IV.	6-8	Zwroty kosztów leczenia	510.000	516.387	442.500
V.	9-12	Różne	5.880	7.824	5.880
Suma dochodów			557.348	568.115	485.288
W porównaniu z wydatkami			507.940	487.200	443.807
Okazuje się nadwyżka			49.408	80.915*	41.481

*) Wynikłość z r. 1902 różni się o K. 20.000 z powodu opuszczenia dochodu nadzwyczajnego z tytułu zasiłku na budowę drogi do zakładu, nie odnoszącego się do niniejszego preliminarza.

Krajowy zakład dla obłąkanych na Kulparkowie.

Porównanie sumaryczne

kwot prelininowanych na rok 1904 z prelininowanemi na rok 1903.

<i>Wydatki</i> prelininowane na rok 1904 wynoszą		507.940 K.	
"	" " " 1903	443.807 "	
Wydatki <i>większe</i> o			64.133 K.
a to :			
w rubr.	I. ogółem więcej o	7.168 K.	
"	II. " " "	12.609 "	
"	III. " " "	2.598 "	
"	IV. " " "	170 "	
"	VII. " " "	34.250 "	
"	VIII. " " "	4.026 "	
"	IX. " " "	100 "	
"	X. " " "	300 "	
"	XI. " " "	200 "	
"	XII. " " "	690 "	
"	XIII. " " "	100 "	
"	XIV. " " "	1.922 "	
razem więcej j. w. o.		64.133 "	
<i>Dochody</i> prelininowane na rok 1904 wynoszą		557.348 K.	
"	" " " 1903	485.288 "	
Dochody <i>większe</i> o			72.060 K.
a to :			
w rubr.	III. więcej o	4.560 K.	
"	IV. " " "	67.500 "	
razem więcej j. w. o.		72.060 "	
Wynik zatem na rok 1904 jest korzystniejszy o kwotę			7.927 K.
a zgodny z różnicą nadwyżek obu lat.			

Wydatki. Krajowy zakład dla obłąkanych na Kulparkowie

Liczba rubryki i pozycji	Poszczególnienie	Wniosek na rok 1904.	Wyni- kłość z roku 1902.	Kwota prelimi- nowana na rok 1903.
		K o r o n y		
WYDATKI.				
I.	Płace i emolumenta etatowe.			
1	Dyrektor : a) płaca 6.000 K. b) relutum za wikt 816 "	6.816	7.100	4.400
2	2 prymaryuszów: a) płaca po 3.000 K. 6.000 K. b) relutum za wikt po 816 K. 1.632 " c) relutum za mieszkanie 1 prymaryusza z rocznych 1.200 K. (od 1 IX. 1903) 1.600 " d) dodatki pięciol. po 400 " 800 "	10.032	8.832	8.832
3	2 sekundaryuszów: a) płaca po 2.000 K. 4.000 K. b) relutum za wikt po 816 K. 1.632 " c) dodatki pięciol. po 300 " 900 "	6.532	7.592	6.532
4	2 asystentów: a) płaca po 1.400 K. 2.800 K. b) relutum za wikt po 816 K. 1.632 "	4.432	—	—
5	2 kapelanów: a) płaca po 800 K. 1.600 K. b) relutum za wikt rz. kat. kapel. 720 " c) wikt w naturze gr. kat. kapel. 720 " d) dodatki pięcioletnie po 100 K. 600 "	3.640	3.387	3.400
6	Rządca: a) płaca 2.400 K. b) relutum za wikt 816 " c) " " mieszkanie z ogrodem 675 " d) " " opał i oświetlenie 454 " e) dodatki pięcioletnie po 400 K. 1.200 "	5.545	4.579	5.545
7	2 oficyałów: a) płaca po 2.120 K. 4.240 K. b) dodatki osobiste po 600 K. 1.200 " c) dodatki pięcioletnie po 300 K. 600 "	6.040	6.740	6.940
8	2 pisarzy: a) płaca po 1.200 K. 2.400 K. b) relutum za wikt po 720 K. 1.440 " c) dodatki pięcioletnie po 160 K. 160 "	4.000	4.213	4.320
9	Maszynista: a) płaca 1.200 K. b) relutum za wikt 720 "	1.920	1.920	1.920
10	Woźny: a) płaca 1.000 K. b) dodatek na ubiór 100 " c) dodatek osobisty 50 " d) dodatki pięcioletnie po 60 K. 180 "	1.330	1.280	1.280
11	Odźwierny przy furcie zakładowej: a) płaca 1.000 K. b) dodatek na ubiór 100 " c) dodatek osobisty. 50 " d) dod. pięciol. po 60 K. 120 "	1.270	1.220	1.220
	Do przeniesienia	51.557	46.863	44.389

Krajowy zakład dla obłąkanych na Kulparkowie. Wydatki.

Liczba rubryki i pozycji	Poszczególnienie	Wniosek na rok 1904	Wyni- kłość z roku 1902	Kwota prelimi- nowana na rok 1903
		K o r o n y		
I.	Z przeniesienia	51.557	46.863	44.389
12	Odzwierny przy bramie wjazdowej :			
	a) płaca 1.000 K.			
	b) dodatek na ubiór 100 "			
	c) " pięcioletni 60 "	1.160	1.160	1.160
	Razem	52.717	48.023	45.549
	Do tego :			
13	Dodatek (5%) do płac dla urzędników administracyjnych .	452	452	452
14	Zaliczki na płace	2.000	1.995	2.000
	Suma rubryki I.	55.169	50.470	48.001
<p><i>Do poz. 1.</i> Wstawia się na płacę więcej o 1.600 K. zaś na relutum za wikt kwotę 816 K. wydatek ten usprawiedliwia Wydział krajowy osobnem sprawozdaniem do L.W. 50.521/903.</p> <p>" " 2. Prelim. się w ogóle więcej o 1.200 K. a to z powodu udzielenia 1. prymaryuszowi dodatku na mieszkanie o rocznych 1200 K. za czas od 1/9 1903 w kwocie 1600 K. — W skutek przepełnienia zakładu chorymi, okazała się konieczna potrzeba opróżnienia pomieszkania prymaryusza Dr. Maliszewskiego dla rozszerzenia oddziału męskiego. — Natomiast odpadł dodatek pięcioletni w kwocie 400 K. zamianowanego dyrektorem Dr. Kohlbergera — zatem z porównania więcej jak wyżej o kwotę 1.200 K.</p> <p>" " 4. Z powodu przepełnienia zakładu chorymi (obecnie jest przeszło 1.000) istniejąca służba lekarska okazała się niedostateczna musiano więc ją zwiększyć o dwóch lekarzy preliminaruje się tedy dla nich łączną kwotę 4.432 K.</p> <p>" " 5. Wstawia się na wikt dla dwóch kapelanów po 120 K. czyli razem o 240 K. więcej jak na r. 1903 a to z powodu podrożenia niektórych artykułów żywności.</p> <p>" " 7-8. Prelim. się w ogóle mniej o 1220 K. jak na r. 1903. z powodu przeniesienia w stan spoczynku oficjała Kality a zamianowania w miejsce tegoż pisarza Gorczycy, wskutek czego odpadły dodatki pięcioletnie.</p> <p>" " 10. 11. Wstawia się więcej o 100 K. z powodu przyznania dodatków osobistych za długoletnią służbę po 50 K. (L. W. 67.901/903).</p>				

Wydatki. Krajowy zakład dla obłąkanych na Kulparkowie.

Liczba rubryki i pozycji	Poszczególnienie	Wniosek na rok 1904.	Wyni- kłość z r. 1902.	Kwota prelimi- nowana na rok 1903.
		K o r o n y		
II.	Koszta utrzymania osób nieetatowych.			
15	21 Sióstr Miłosierdzia oddziałowych:			
	1. zwyczajne: a) płaca rocznie po 160 K. 3.360 K.			
	b) wikt z pieczywem i do- datkami po 440 „ 9.240 „	12.600	11.507	11.400
	2. nadzwyczajne: Na wyprawę i koszta podróży 2 Sióstr Mił. przyjąć się ma- jących .	800	—	—
16	2 dyetaryuszy: a) płaca po 2 K. 50 g. i 2 Kdziennie 1.643 K.			
	b) relutum za wikt po 720 K. 1.440 „	3.083	1.662	1.633
17	Służba wyższa:			
	a) płaca ślusarza. 600 K.			
	„ stolarza 480 „			
	„ krawca 360 „			
	„ szewca 360 „			
	„ 2 palaczy przy maszynie parowej po 360 K. 720 „			
	2.520 K.			
	b) wikt z pieczywem 6-ciu osób służby wyż- szej po 450 K. 2.700 „			
	c) gratyfikacye 200 „	5.420	5.238	5.372
18	Służba oddziałowa:			
	a) płaca 3 dozorców rocznie po 360 K. 1.080 K.			
	„ 6 „ „ „ 288 „ 1.728 „			
	„ 9 „ „ „ 240 „ 2.160 „			
	„ 51 „ „ „ 192 „ 9.792 „			
	„ 1 łaziebego „ „ 192 „ 192 „			
	„ 3 dozorczyń „ „ 288 „ 864 „			
	„ 12 „ „ „ 240 „ 2.880 „			
	„ 10 „ „ „ 192 „ 1.920 „			
	„ 34 „ „ „ 168 „ 5.712 „			
	„ 1 łaziebnej „ „ 168 „ 168 „	26.496	21.524	22.896
	razem 130 osób			
	b) dodatki z tytułu podwyższenia za każdy rok służby w tej samej kategorii uzyskane po koniec roku 1903:			
	dla 5 dozorców rocznie po 120 K. 600 K.			
	„ 1 „ „ „ 96 „ 96 „			
	„ 12 „ „ „ 72 „ 864 „			
	„ 6 „ „ „ 48 „ 288 „			
	„ 15 „ „ „ 24 „ 360 „			
	„ 6 dozorczyń rocznie po 120 „ 720 „			
	„ 2 „ „ „ 96 „ 192 „			
	„ 4 „ „ „ 72 „ 288 „			
	„ 6 „ „ „ 48 „ 288 „			
	„ 17 „ „ „ 24 „ 408 „	4.104	3.868	4.752
	razem 74 osób			
	Do przeniesienia . } zwyczajne 51.703		43.799	46.053
	„ „ „ „ } nadzwyczajne 800		—	—

Krajowy zakład dla obłąkanych na Kulparkowie. Wydatki.

Liczba rubryki i pozycji	Poszczególne	Wniosek na rok 1904	Wynikłość z roku 1902	Kwota preliminarzana na rok 1903
		K o r o n y		
II.				
	Z przeniesienia } zwyczajne . . nadzwyczajne.	51.703 800	43.799 —	46.053 —
18	c) na podwyższenie płac w ciągu r. 1904. przypadające tak dla dozorców jak i dozoreczyn	600	—	600
	d) wikt z pieczywem:			
	1) dla dozorecy, pełniącego zarazem obowiązki kościelnego, wedle normy dla służby wyższej	450 K.		
	2) dla 129 osób po 260 K.	33.540	29.873	28.790
	e) bluzy dla 130 osób po 13 K.	1.690	—	1.430
	f) gratyfikacye z końcem roku	750	600	650
	<u>Wydatki poz. 18.</u>	<u>67.630</u>	<u>55.865</u>	<u>95.118</u>
19	Premia dla dozoreczyn Łuczków Parańki i Weliczakowskiej Pauliny za wysłużonych lat 10, dukatów w złocie po 10 czyli razem 20 po 12 kor.	240	479	240
20	Służba domowa:			
	a) α) płaca dla 14 sług	2.712 K.		
	β) płaca dla diaka dochodzącego	240 "		
	b) wikt z pieczywem dla 14 sług po 250 K.	3.500 "		
	c) gratyfikacye z końcem roku	100 "		
	d) bluzy dla 14 sług po 13 K.	182 "		
		6.734	5.916	6.135
	Razem } zwyczajne . . nadzwyczajne.	95.707 800	80.667 —	83.898 —
	<u>Suma rubryki II.</u>	<u>96.507</u>	<u>80.667</u>	<u>83.898</u>

Do poz. 15. Wstawia się na kosztą sprowadzenia i utrzymania 2 Sióstr Miłoś. więcej 2000 K. z której przypada na wydatki zwyczajne 1.200 K. zaś jako nadzwyczajne 800 K. co również ma powód w zwiększonej ilości chorych.

" " 16. Preliminuje się o jednego dyetaryusza więcej z wynagrodzeniem 2 K. dziennie i relutum za wikt w kwocie 720 K. Wydatek ten uzasadnia się pomnożeniem czynności kancelaryjnych.

" " 17. Preliminuje się w ogóle więcej o 48 K. jak na r. 1903 na wniosek dyrektora zakładu, a to z powodu podwyższenia płacy drugiemu palaczowi do wysokości 360 Kor.

" " 18 a, d, e, f. Wymaganem jest zwiększenie służby oddziałowej o 20 osób, z powodu tego preliminaruje się więcej o kwotę 9.160 jak na r. 1903.

" " 18 b, c. Zgodnie z wnioskiem dyrektora wstawia się mniej o kwotę 648 K. jak na rok 1903.

" " 19 Preliminuje się na wniosek dyrektora premię dla dwóch dozoreczyn po 10 dukatów za 10-letnią nienaganną służbę w kwocie 204 K. (Uchw. Wys. Sejm. z dn. 17/X 1888.)

" " 20 Na koszt utrzymania stróża przy bramie wjazdowej do podwórza zakładu preliminaruje się zgodnie z wnioskiem dyrektora kwotę 599 K.

Wydatki. Krajowy zakład dla obłąkanych na Kulparkowie.

Liczba rubry i pozycyi	Poszczególnienie	Wniosek na rok 1904	Wyni- kłość z roku 1902.	Kwota prelimi- nowana na rok 1903.
		K o r o n y		
III.	Pensye i emerytury.			
21	Burghardt Franciszka, wdowa po kontrolorze, z rocznych 350 K.	38	38	38
22	Dr. Dobiński Włodzimierz, były prymaryusz	1.134	1.133	1.134
23	Węgrzyn Jan, były dozorca	120	120	120
24	Krzyżak Antoni, były dozorca	288	288	288
—	Południak Anna, była dozoreczyni (zmarła)	—	100	—
25	Dr. Pluciński Michał, b. prymaryusz	3.596	3.595	3.596
26	Dzuła Roman, były dozorca	160	160	160
27	Długosz Apolonia, była dozoreczyni	192	192	192
28	Krzyżanowska Michalina, wdowa po maszyniście	650	650	650
29	Hinke Filomena, była dozoreczyni	272	272	272
30	Olszowy Jędrzej, b. dozorca	64	64	64
31	Dr. Nusser Gustaw, b. dyrektor	7.800	1.034	7.800
32	Chrestniuk Elias, b. dozorca	120	30	120
33	Sebzda Katarzyna, b. dozoreczyni	96	—	96
34	Kalita Karol były oficjał	2.598	—	—
	Suma rubryki III. .	17.128	7.676	14.530
	<i>Do poz. 34. Nowo przyznana emerytura byłemu oficjałowi Karolowi Kalicie w kwocie 2.598 K. (Lw. 28.770/903).</i>			
IV.	Zaopatrzenia, odstawne i dary z łaski.			
35	Tobiasiewicz Edward, dożywotnia zapomoga	120	120	120
36	Kamiński Jan	72	72	72
	Suma rubryki IV. .	192	192	192
V. 37	Odprawy i spłaty kwartałów pośmiertnych	80	—	80
VI.	Remuneracye i zapomogi.			
38	Za sprawdzanie recept	20	7	50
39	Remuneracye i zapomogi	2.200	2.000	2.000
	Suma rubryki VI. .	2.220	2.007	2.050
	<i>Do poz. 38. Preliminuje się na podstawie wyniku lat ostatnich kwotę 20 K. zatem mniej o 30 K. jak na rok 1903.</i>			
	<i>" " 39. Wstawia się więcej jak na r. 1903 o kwotę 200 K. dla zwiększonego personalu.</i>			
VII.	Koszta gospodarcze zakładu.			
40	Żywienie chorych :			
	a) zwykła strawa i dodatki	123.000	122.981	110.000
	Do przeniesienia	123.000	122.981	110.000

Krajowy zakład dla obłąkanych na Kulparkowie. Wydatki.

Liczba rubryki i pozycji	Poszczególnienie	K o r o n y		
		Wniosek na rok 1904	Wyni- kłość z roku 1902	Kwota prelimi- nowana na rok 1903
VII.	Z przeniesienia	123.000	122.981	110.000
40	b) 5 Sióstr Miłosierdzia w kuchni:			
	α) płaca rocznie po 160 K.	800 K.		
	β) wikt z dodatkami rocznie po 440 "	2.200 "	3.000	3.028
	c) Służba kuchenna i magazynowa:			
	α) płaca dla 2 po 168 K.	336 "		
	" " 5 " 144 "	720 "		
	" " 5 " 120 "	600 "	1.656 K.	
	β) wikt 12 sług po 230 "	2.760 "		
	γ) fartuchy, czepki i bluzy dla 12 osób po 14 K.	168 "		
	δ) gratyfikacye	80 "	4.664	4.538
	d) drzewo i węgle do kuchni		8.800	8.200
	e) naczynia i sprzęty kuchenne	1.200	1.131	1.200
	f) pieczywo z piekarzem i drzewem	23.800	23.866	20.000
	g) wino dla chorych	1.500	1.517	1.300
41	Opał sal, łazienek i innych ubikacyj	21.500	21.444	20.000
42	Oświetlenie naftą	5.000	4.535	5.000
43	Sprzęty gospodarcze:			
	a) zakupno i naprawa { 1. zwyczajne	6.000	6.720	4.600
	2. nadzwyczajne:			
	α) na zakupno bilardu	800 K.		
	β) " " 50 łóżek i sprzętów do baraków	2.000 "	2.800	4.600
	b) Siostra Miłosierdzia w magazynie sprzętów:			
	α) płaca, rocznie	160 K.		
	β) wikt z dodatkami	440 "	600	606
44	Utrzymanie 2 par koni z woźni ami { 1. zwyczajne	3.200	3.163	3.200
	naprawą wozów, uprząży i t. p. { 2. nadzwyczajne:			1.400
45	Utrzymanie parku i ogrodów spacerowych { 1. zwyczajne:	400	328	400
	na ogrodzenie części parku spacerowego { 2. nadzwyczajne:	650		
46	Utrzymanie pralni:			
	a) drzewo, praczki i inne potrzeby	11.600 K.		
	b) gratyfikacya praczek	80 "	11.680	11.584
	c) 2 Siostry Miłosierdzia:			
	α) płaca, rocznie po 160 K.	320 K.		
	β) wikt z pieczywem i dodatkami po 440 "	880 "	1.200	1.211
47	Bielizna, pościel i odzież:			
	a) zakupno i naprawa			
	na zakupno bielizny, pościeli i odzieży	1. zwyczajne: 22.000	17.765	20.000
	dla powiększonej ilości łóżek dla cho- 2. nadzwyczajne: 14.000			
	rych i służby			
	b) 1 Siostra Miłosierdzia:			
	α) płaca rocznie	160 K.		
	β) wikt z dodatkami	440 "	600	606
	c) 2 szwaczki:			
	α) płaca, po 216 K.	432 K.		
	β) wikt z pieczywem po 230 "	460 "	892	871
48	Słoma do sienników	1.800	1.610	1.800
	Razem { 1. zwyczajne	240.836	236.297	218.036
	2. nadzwyczajne	17.450		6.000
	Suma rubryki VII.	258.286	236.297	224.036

Wydatki. Krajowy zakład dla obłąkanych na Kulparkowie.

- Do poz. 40a).* Wydatki wynosiły: w r. 1900 106.443 K., w r. 1901 107.878 K. w r. 1902 122.981 K. razem 337.302 K., przeciętnie 112.434 K. Preliminuje się dla zwiększonej ilości chorych kwotę 123.000 K. zatem więcej o 13.000 K. jak na rok 1903. Ilość dni leczenia wynosiła w r. 1900 284.045 dni, w r. 1901 296.450 dni, w r. 1902 322.122 dni.
- " " *40d).* Wydatki wynosiły w r. 1900 8.844 K., w r. 1901 8.258 K., w r. 1902 8.793 K., razem 25.895 K., przeciętnie 8.632 K. Preliminuje się wszakże 8.800 K. z powodu wyższych cen opału.
- " " *40f).* Pieczywo kosztowało w r. 1900 19.523 K., w r. 1901 19.941 K., w r. 1902 23.866 K. razem 63.330 K. przeciętnie 21.110 K., preliminaruje się 23.800 K. zatem więcej o 3.800 K. jak na rok 1903 z powodu jak przy poz. 40a.
- " " *40g).* Wino kosztowało w r. 1900 1.141 K., w r. 1901 1.305 K., w r. 1902 1.517 K. razem 3.963 K. przeciętnie 1.321 K. preliminaruje się 1.500 K. zatem więcej o 200 K. jak na rok 1903 z powodu jak wyżej.
- " " *41).* Wydatki wynosiły w r. 1900 19.515 K., w r. 1901 20.170 K., w r. 1902 21.444 K., razem 61.129 K. przeciętnie 20.376 K. Preliminuje się ze względu na wynik roku ostatniego i wyższych cen opału kwotę 21.500 K.
- " " *42).* Oświetlenie kosztowało w r. 1900 5.367 K., w r. 1901 5.084 K., w r. 1902 5.535 K. razem 14.986 K. przeciętnie 4.995 K. Wstawia się w zaokrągleniu 5.000 K.
- " " *43a).* Wydatki zwyczajne wynosiły w r. 1900 4.072 K., w r. 1901 4.514 K., w r. 1902 6.720 K. razem 15.306 K. przeciętnie 5.102 K. Wstawia się z powodu potrzeby uzupełnienia sprzętów dla pomnożonej ilości chorych kwotę 6.000 K. Jako nadzwyczajne wydatki wstawiono na zakupno nowego bilardu w miejsce zniszczonego kwotę 800 K., na zakupno 50 łóżek i sprzętów do baraków dla pomieszczenia części chorych kwotę 2.000 K.
- " " *45).* Na wydatki zwyczajne preliminaruje się jak na rok 1903 zaś jako nadzwyczajne na ogrodzenie płotem drucianym części parku spacerowego kwotę 650 K.
- " " *46).* Pranie kosztowało w r. 1900 11.632 K., w r. 1901 11.400 K., w r. 1902 11.584 K., razem 34.616 K. przeciętnie 11.539 K. Preliminuje się z powodu większej ilości chorych kwotę 11.600 K. zatem więcej o 300 K. jak na r. 1903.
- " " *47).* Bielizna kosztowała w r. 1900 15.891 K., w r. 1901 16.026 K., w r. 1902 17.765 K. razem 49.682 K. przeciętnie 16.561 K. Preliminuje się z powodu jak wyżej oraz dla potrzeby uzupełnienia bielizny kwotę 22.000 K. zatem więcej o 2.000 K. Jako nadzwyczajny wydatek wstawiono na sprawienie bielizny, pościeli i odzieży kwotę 14.000 K., dla powiększonej ilości łóżek o 150 i służby o 20 osób.
-

Liczba rubryk. i pozycji		Poszczególnienie	Wniosek na rok 1904.	Wyni- kłość z roku 1902.	Kwota prelimi nowana na rok 1903.
			K o r o n y		
VIII.		Koszta gospodarcze folwarku.			
49		Gospodarstwo rolne z kosztami utrzymania dozorecy robót, krowiarni, chowu trzody i rzezi wołów } 1. zwyczajne .	27.786	30.048	26.000
		2. nadzwycz. : 1.850	—	—	—
50		Utrzymanie ogrodów warzywnych z kosztem utrzymania ogrodnika	2.970	3 299	2.740
51		Podatek gruntowy z ekwiwalentem	350	167	200
52		Asekuracja budynków gospodarskich i krescencyi od ognia i nieprzewidziane wydatki folwarku	170	173	160
		Razem { 1. zwyczajne	31.276	33.687	29.100
		2. nadzwyczajne 1.850	—	—	—
		<u>Suma rubryki VIII.</u>	33.126	33.687	29.100
		<i>Do poz. 49—52. Preliminuje się na podstawie specjalnego preliminarza folwarku dołączonego jako osobny alegat.</i>			
IX.		Koszta sanitarne.			
53		Lekarstwa z apteki na recepty	700	653	1.000
54		„ w materiałach i potrzeby sanitarne	11.000	10.531	11.000
55		Instrumenta chirurgiczne	200	241	200
56		Utrzymanie prosektoryum	150	132	150
57		Koszta pogrzebowe ubogich chorych i Sióstr Miłosierdzia, tudzież utrzymanie cmentarza: { 1. zwyczajne	1.000	1.116	600
		2. nadzwyczajne : 400	—	—	—
		Razem: { 1. zwyczajne	13.050	12.673	12.950
		2. nadzwyczajne 400	—	—	—
		<u>Suma rubryki IX.</u>	13.050	13.073	12.950
		<i>Do poz. 53. Lekarstwa kosztowały: W r. 1900 948 K., w r. 1901 592 K., w r. 1902 653 K. razem 2.193 K. przeciętnie 731 K. Wstawia się z uwagi na wynik roku ostatniego 700 K.</i>			
		„ „ 54. Wydatki wynosiły: w r. 1900 11.132 K. w r. 1901 9.965 K., w r. 1902 10.531 K. razem 31.628 K. przeciętnie 10.543 K. Preliminuje się w zaokrą- gleniu jak w. r. 1903 kwotę 11.000 K.			
		„ „ 57. Preliminuje się z powodu większej ilości cho- rych tudzież wyniku r. 1902 zgodnie z wnioskiem dyrektora kwotę 1000 K.			

Wydatki. Krajowy zakład dla obłąkanych na Kulparkowie.

Liczba rubryki i pozycyi	Poszczególnienie	Wniosek na rok 1904.	Wyni- kłość z roku 1902.	Kwota prelimi- nowana na rok 1903
		K o r o n y		
X.	Koszta kancelaryjne.			
58	Druki, litografie, potrzeby do pisania, koszta insercyjne itp.	1.300	1.369	1.000
	<i>Do poz. 58. Wydatki wynosiły: w r. 1900 1.123 K., w r. 1901 957 K., w . 1902 1.369 K. raz m 3.449 K., przec ętnie 1.150 K., pr imon je się z powodu po- m ożonych czynności kancelaryjnych kwotę 1.300 K.</i>			
XI.59	Koszta kapliczne } 1. zwyczajne na sprawienie nowego ornatu } 2. nadzwyczajne	500 200	585 —	500 —
	<u>Suma rubryki XI.</u>	700	585	500
	<i>Do poz. 59. Na wydatki zwyczajne preliniuje się jak na r. 1903. zaś jako nadzwyczajne na sprawienie nowego ornatu dla kapelana gr. kat. wstawia się kwotę 200 K.</i>			
XII.	Koszta utrzymania budynków, dróg dojazdowych i urządzeń.			
60	Konserwacye i reperacye z pokostowaniem podłóg, czy- szczenie kanałów i filtra: { 1. zwyczajne 2. nadzwyczajne	15.000	15.569	15.000
—	Na postawienie budki przy bramie wjazdowej do p dwórza	500	5.317	—
61	Gratyfikacya dla służby za robotę szklarską	80	80	80
62	Utrzymanie urządzeń mechanicznych { 1. zwyczajne 2. nadzwyczajne	1.400	3.542	1.400
—	Urządzenie telefonu III. rata	190	—	200
63	Asekuracya budynków i ruchomości	1.200	1.145	1.200
64	Kominiarze i straż ogniowa	1.500	1.379	1.500
65	Utrzymanie dróg dojazdowych i wewnątrz } 1. zwyczajne zakładu. } 2. nadzwyczajne:	1.800	1.600	1.600
—	Rekonstrukcyja drogi od rogatki grodeckiej do zakładu	—	24.000	—
	Razem { 1. zwyczajne 2. nadzwyczajne	20.980 690	23.315 29.317	20.780 200
	<u>Suma rubryki XII.</u>	21.670	52.632	20.980
	<i>Do poz. 60. Wydatki zwyczajne wynosiły: w r. 1900 11.879 K., w r. 1901 10.593 K. w r. 1902 15.569 razem 38.041 K., Wstawia się z powodu wykonać się mających potrzebnych robót konserwacyjnych jak na rok 1903. kwotę 15.000 K. zaś jako wydatek nadzwyczajny prelim. się na po- stawienie budki dla stróża, zgodnie z wnioskiem dyrektora 500 K.</i>			
" "	<i>62. Preliminuje się wydatki zwyczajne jak na rok 1903 kwotę 1.400 K., zaś na urządzenie telefonu</i>			

Krajowy zakład dla obłąkanych na Kulparkowie. Wydatki

Liczba rubryki i pozycji	Poszczególnienie	Wniosek na rok 1904.	Wyni- kłość z roku 1902.	Kwota prelimi- nowana na rok 1903.
		K o r o n y		
	ze Lwowa do zakładu wstawia się przypadającą III. ratę jako wydatek nadzwyczajny w kwocie 190 K. (LW. 88.817/1902).			
	<i>Do poz. 65.</i> Wstawia się więcej jak na rok 1903 o kwotę 200 K. a to na podstawie kosztorysu sporządzonego przez oddział techn. drogowy.			
XIII 66 }	Podatki z ekwiwalentem i daniny	300	168	200
	<i>Do poz. 66</i> Wstawia się więcej o 100 K. jak na rok 1903 z powodu wyższego wymiaru należności ekwiwalentowej. (LW. 4250/903.			
XIV.	Rozmaite.			
67	Utrzymanie biblioteki lekarskiej	500	400	400
68	Książki i czasopisma dla chorych	600	500	500
69	Myto drogowe	440	438	440
70	Przypadkowe:			
	a) ubezpieczenie służby od wypadku choroby	—	98	100
	b) " " i robotników od wypadku	350	350	350
	c) zabawy z tańcami i wycieczki chorych	440	400	440
	d) zastępstwo chorych i urlopowanych funkcyonaryuszy	1.000	3.409	1.000
	e) koszt komisji	40	36	40
	f) koszt uroczystości rozdania nagród służbie dozoru- jącej chorych	160	160	160
	g) ryczałt na wydatki przełożonego obszaru dwor- skiego	40	40	40
	h) fiakra dla Sióstr Miłosierdzia, ich spowiednika, inży- nieria Wydziału krajowego nadzorującego roboty konserwacyjne, pastora na pogrzeby ewangelików	100	92	100
	i) koszt przywozu i odstawienia umysłowo chorych do zwrotu od gmin przynależności	2.400	1.427	2.400
	k) za użycie telefonu ze Lwowa do Kulparkowa	80	—	—
	l) czynsz najmu pomieszczeń dla funkcyonaryuszy zakładu	1.242	—	—
	m) inne nieprzewidziane { 1. zwyczajne	200	908	200
	2. nadzwyczajne			
	Koszt przesiedlenia 1 prymaryusza z Kulparkowa do Lwowa	500	—	—
	Razem { 1. zwyczajne	7.592	8.258	6.170
	2. nadzwyczajne	500	—	—
	Suma rubryki XIV.	8.092	8.258	6.170
	<i>Do poz. 67—68.</i> Prelim. się więcej o 200 K. dla pomnożo- nej ilości chorych.			
	" " 70. lit. a) nie się nie prelim. ponieważ orzeczeniem c. k. Władz politycznych zakład zwolnionym zo- stał od zabezpieczenia służby na wypadek choroby			

Wydatki. Krajowy zakład dla obłąkanych na Kulparkowie.

Liczba rubryki i pozycji	Poszczególnienie	Wniosek na rok 1904.	Wyni- kłość z r. 1902.	Kwota prelimi- nowana na rok 1903.
		K o r o n y		
	<p><i>Do poz. 70. lit. k) Prelim. się przypadającą c. k. Dyrekeyi Pocz. i telegraf. należytość abonamentową za używanie sieci telefonicznej ze Lwowa do Kulparkowa.</i></p> <p>„ „ 70. lit. l.) Z powodu przepełnienia zakładu chorymi okazała się konieczna potrzeba wynajęcia czasowo dwóch ubikacyi poza obrębem zakładu dla pomieszczenia jednego lekarza i pomocnika gospodarskiego mianowicie wynajęto:</p> <p>1. od p. Gregorovich z rocznych 576 K. na czas od 15/7 1903 do 31/12—1904 i zapreliminowano kw. 840 K.</p> <p>2. od p. Rudzkiego z rocznych 276 K. na czas od 15/VII 1903 do 31/XII 1904 i zapreliminowano kwotę 402 K. Razem wstawiono kwotę 1.242. K.</p> <p>„ „ 70. lit. m) Na wydatki zwyczajne preliniuje się jak na rok 1903 — zaś jako nadzwyczajne kwotę 500 K. na kosztą przesiedlenia prymar. Dr. Maliszewskiego z powodu braku ubikacyi w zakładzie. (LW. 55741/903).</p>			
XV.) 71 }	Wydatki z prawa patronatu i konkurencyi wynikłe	120	119	120

Krajowy zakład dla obłąkanych na Kulparkowie. Dochody.

Liczba rubryki i pozycji	Poszczególnienie	Wniosek na rok 1904.	Wyni- kłość z roku 1902.	Kwota prelimi- nowana na rok 1903.
		K o r o n y		
	DOCHODY.			
I.	Odsetki od kapitałów.			
1	a) 4% od oblig. prop. imiennej wartości 1.750 zł. = 3.500 K. 140 K.			
	b) 4% od listów gal. Banku krajowego imiennej wartości 4.200 K. 168 „	308	352	308
	<u>Suma rubryki I.</u>	308	352	308
II	Dodatki.			
2	Od c. k. Skarbu r-łutum za drzewo opałowe	1.200	—	1.200
3	Od kasy miejskiej na utrzymanie drogi publicznej z Kul- parkowa do Lwowa	200	200	200
	<u>Suma rubryki II.</u>	1.400	200	1.400
III.	Dochody z dóbr.			
4	Dochód z gospodarstwa rolnego, z chowu trzoły, kro- wiarni i rzezi wołów	35.760	37.989	32.200
5	Dochód z ogrodów	4.000	5.363	3.000
	<u>Suma rubryki III.</u>	39.760	43.352	35.200
	<i>Do poz. 4 i 5. Wstawia się więcej o kwotę 4.560 K. jak na rok 1903 na podstawie osobnego prelim. folwarku zakładu .</i>			
IV.	Zwroty kosztów leczenia.			
6	Od funduszu krajowego galicyjskiego	440.000	446.379	380.000
7	Od samopłacących	68.000	67.877	60.000
8	Od funduszy ob-ekrajowych i innych publicznych	2.000	2.131	2.500
	<u>Suma rubryki IV.</u>	510.000	516.387	442.500
	<i>Do poz. 6. Dochody wynosiły: w r. 1900 393.876 K., w r. 1901 391.584 K., w r. 1902 446.379 K. raz-+m 1,231.839 K. przeciętnie 410.613 K. Preliminuje</i>			

Dochody. Krajowy zakład dla obłąkanych na Kulparkowie.

Liczba rubryki i pozycji	Poszczególne	Wniosek na rok 1904.	Wyni- kłość z r. 1902.	Kwota prelimi- nowana na r. 1903.
		K o r o n y		
	<p>się z powodu ciągłego wzrostu ilości dni leczenia kwotę 440.000. K. zatem więcej o 60.000 K. jak na rok 1903.</p> <p><i>Do poz. 7.</i> Dochody wynosiły: w r. 1900 69.600 K., w r. 1901 67.314 K. w r. 1902 67.877 K., razem 204.791 K., przeciętnie 68.264 K. Wstawia się kwotę 68.000 K. to jest więcej o 8.000 K. jak na rok 1903.</p> <p>„ <i>8.</i> Dochody wynosiły: w r. 1900 2.867 K., w r. 1901 1.882 K., w r. 1902 2.131 K. razem 6.880 K. przeciętnie 2.260 K. Preliminuje się kwotę 2.000 K. zatem mniej o 500 K. jak na rok 1903.</p>			
V.	Rozmaite.			
9	Zwroty z zarobku chorych w myśl §. 22. statutu	740	755	740
10	Zwroty zaległych kosztów przywozu i odstawienia	2.000	1.332	2.000
11	Zwroty zaliczek udzielonych na płace	2.600	3.666	2.600
12	Przypadkowe: a) ze sprzedaży rz. czy z użytku wydzielonych	300	340	300
	b) depozyta po zmarłych	200	130	200
	c) inne drobne nieprzewidziane	40	1.601	40
	<u>Suma rubryki V.</u>	<u>5.880</u>	<u>7.824</u>	<u>5.880</u>

Projekt budżetu

folwarku zakładu kulparkowskiego

• na rok

1904.

Sporządzony w myśl uchwały Wysokiego Sejmu z d. 27. listopada 1890 r.

LW. 50.521/1903.



Wydatki.

Folwark zakładu kulparkowskiego.

Liczba rubryki i pozycji	P o s z c z e g ó l n i e n i e	Wniosek na rok 1904	Wyni- kłość z roku 1902	Kwota prelimi- nowano na rok 1903
		K o r o n y		
WYDATKI.				
I.	Na gospodarstwo rolne, krowiarnię, trzodę chlewną i woły.			
1	Płaca i zasługi:			
	a) Dozorca gospodarczy:			
	α) płaca 600 K.			
	β) wikt z pieczywem 550 "			
	γ) gratyfikacja 50 " . 1.200 K.			
	b) Służba: 2 parobków:			
	α) płaca po 168 K. 336 K.			
	β) wikt z pieczywem po 250 K. 500 "			
	3 dziewczki: α) płaca po 120 360 "			
	β) wikt z pieczywem po 230 690 "			
	γ) gratyfikacja dla 5 osób służby 180 " . 2.066 K.	3.266		
2	Zarobek robotników:			
	a) zajętych przy roli 750 K.			
	b) zajętych w krowiarni 150 "	900		
3	Zakupno nasion	1.000		
4	Zakupno nawozu (nawóz własny)			
5	Zakupno karmy	8.000		
6	Zakupno ściółki (z sienników)	120		
7	Zakupno krów w miejsce wybrakowanych	4.000		
8	Zakupno wołów roboczych	4.000		
9	Zakupno trzody chlewnej	6.000		
10	Utrzymanie maszyn i narzędzi rolniczych	500		
Nadzwyczajne.				
	a) Na adaptację szopy na mieszkanie dla parobków	850		
	b) wystawienie szopy na narzędzia rolnicze	400		
	c) urządzenie stajni dla cieląt i chorych krów	600		
Razem . }		27.786	30.048	26.000
1. zwyczajne .		1.850	—	—
2. nadzwyczajne .				
Suma rubryki I. .		29.636	30.048	26.000
Do poz. 1a) Preliminuje się na płacę i gratyfikację dla nowo przyjętego dozorca gospodarskiego więcej o 250 K. jak na r. 1903 gdyż za dotychczasowe wynagrodzenie nie można było odpowiedniej osoby pozyskać. (LW. 12954/903).				
" "	1. b) c) Wstawia się na koszt utrzymania 2 pa- robków zajętych wyłącznie przy folwarku na wnio- sek dyrektora zakładu kwotę 896 K. Czynności na folwarku wykonywała dotychczas służba oddzia- łowa zakładu z uszczerbkiem dla chorych.			

— 3 —

Folwark zakładu kulparkowskiego.

Wydatki.

Liczba rubryki i pozycji	Poszczególnienie	Wniosek na rok 1904.	Wyni- kłość z roku 1902.	Kwota prelimi- nowana na rok 1903.
		K o r o n y		
	<p><i>Do poz. 9.</i> Prelim. się więcej o 500 K. jak na r. 1903 z powodu wysokiej ceny trzody.</p> <p>" " <i>10.</i> Wstawia się o 140 K. więcej dla koniecznej potrzeby zakupna nowych i naprawy istniejących narzędzi rolniczych.</p> <p>" " <i>11.</i> Prelim. się jako jednorazowy wydatek nadzwyczajny kwotę 1.850 K. na przerobienie szopy na mieszkanie dla parobka, wystawienie nowej szopy na sprzęty gospodarskie, wreszcie urządzenie s ajni dla cieląt i chorych krów.</p> <p>Wydatki te wstawiono na podstawie kosztorysu dokonanego przez architekta Wydziału krajowego.</p>			
II.	Na ogród warzywny.			
12	Utrzymanie ogrodnika i pomocnika:			
	a) płaca 480 K. i 240 K.	720 K.		
	b) wikt z pieczywem 550 K. i 230 K.	780 "		
	c) gratyfikacja 50 K. i 20 K.	70 "	1,570	
13	Płaca robotnika dziennego i robocizna wołów	1,000		
14	Zakupno nasion	300		
15	Zakupno nawozu (nawóz własny).	—		
16	Reperacja, zakupno narzędzi i różne drobne	100		
	<u>Suma rubryki II.</u>	2,970	3,299	2,740
	<p><i>Do poz. 12.</i> Prelim. się na płacę i gratyfikację dla ogrodnika, który pełni gorliwie swe obowiązki przez lat 7 więcej o 130 K. rocznie.</p> <p>" " <i>14.</i> Wstawia się więcej o 100 K. z powodu wyższych cen doborowych nasion.</p>			
III. } 17 }	Podatek gruntowy z ekwiwalentem	350	167	200
	<i>Do poz. 17.</i> Prelim. się więcej o 150 K. na podstawie wymiaru ekwiwalentu przez c. k. urząd podatkowy.			
IV. } 18 }	Asokuracja budynków gospodarczych i krescencyi od ognia i nieprzewidziane wydatki	170	173	160
	<i>Do poz. 18.</i> W stawia się na podstawie wyniku roku ostatniego więcej o 10 K. jak na r. 1903.			

Dochody.

Folwark zakładu kulparkowskiego.

Liczba rubryki i pozycji	Poszczególne	Wniosek na rok 1904	Wyni- kłość z r. 1902.	Kwota prelimi- nowana na rok 1903.
		K o r o n y		
DOCHODY.				
I.	Z gospodarstwa rolnego etc.			
1	Ze sprzedaży ziemiopłodów :			
	owsa około 100 ctr. mtr. po 12 K. — gr.1.200 K.			
	słomy owsianej " 120 " " po 2 " — " 240 "			
	siana " 600 " " po 3 " — " 1.800 "			
	paszy zielonej " 2.000 " " po — " 40 " 800 "			
	buraków " 1.000 " " po 1 " 40 " 1.400 "			
	kartofli " 800 " " po 3 " — " 2.400 "	7.840		
2	Ze sprzedaży mleka około 800 hktl. po 14 gr. za litr .	11.200		
3	" " lub rzezi krów wybrakowanych	3.000		
4	" " " cieląt	520		
5	" " " wołów	4.200		
6	" " " trzody chlewnej	9.000		
	Suma rubryki I.	35.760	37.989	32.200
Do poz. 1—2—6. Prelim. się w ogóle więcej o 3.560 K. jak na rok 1903 z powodu spodziewanych większych dochodów w tych pozycjach a to wskutek zmiany dozorey gospodarskiego.				
II. 7	Ze sprzedaży warzyw i owoców	4.000	5.363	3.000
Do poz. 7. Wstawia się więcej jak na rok 1903 o kwotę 1.000 K. na podstawie wyższego wyniku roku ostatniego spowodowanego zdrenowaniem części ogrodu zabagnionego.				
SUMARYUSZ.				
WYDATKI.				
I. 1-11	Na gospodarstwo rolne { 1. zwyczajne 27.786 30.048 26.000			
	2. nadzwyczajne 1.850 — —			
II. 12-16	Na ogród warzywny	2.970	3 299	2.740
III. 17	Podatek gruntowy z ekwiwalentem	350	167	200
IV. 18	Asekuracja od ognia i nieprzewidziane	170	173	160
	Razem { 1. zwyczajne 31.276 33.687 29.100			
	2. nadzwyczajne 1.850 — —			
	Suma wydatków	33.126	33.687	29.100
DOCHODY.				
I. 6	Z gospodarstwa rolnego etc.	35.760	37.989	32.200
II. 7	Z ogrodów warzywnych	4.000	5.363	3.000
	Suma dochodów	39.760	43.352	35.200
Zestawienie.				
	Dochody	39.760	43.352	35.200
	W porównaniu z wydatkami	33.126	33.687	29.100
	Preliminuje się czysty dochód	6.634	9.665	6.100

LW. 65341/1903.
Alegat E. do sprawozdania Wy-
działu krajowego o budżecie kra-
jowym na rok 1904.

Łit. E.

Krajowy szpital św. Łazarza w Krakowie.

PRELIMINARZ

na rok

1904.

LW. 62.627/903.

Krajowy szpital św. Łazarza w Krakowie.

Liczba		SUMARYUSZ	Wniosek na rok 1904.					Wyni- kłość z roku 1902.	Kwota prelimi- nowana na rok 1903.
rubryki	pozycyi		Fundusz				Razem		
			cho- rych	po- łożnic	syfility- cznych	obłą- kanych			
I.	1-22	Płace i emolumenta etatowe	45.718	7.979	13.335	13.742	80.774	77.284	80.764
II.	23-30	Koszta utrzymania osób nie-etatowych	37.402	6.142	11.065	19.583	74.192	72.761	68.691
III.	31-43	Pensye i emerytury	6.583	1.822	4.151	2.039	14.595	12.015	12.602
IV.	44-50g	Zaopatrzenia, odstawnie i dary z łaski	966	131	420	249	1 766	2.917	1 912
V.	51	Odprawy i spłaty kwartałów pośmiertnych	50	10	21	19	100	300	100
VI.	52-53	Remuneracye i zapomogi	3.100	620	1.302	1.178	6.200	6.000	6 000
VII.	54-64	Koszta gospodarcze: { 1. zwyczajne	105.588	21.123	43.788	39.621	210.120	206.984	208 970
		{ 2. nadzwyczajne	—	—	—	—	—	440	2.976
VIII.	65-71	Koszta sanitarne: { 1. zwyczajne	20.612	4.002	8.505	7.605	40.724	45.770	34.684
		{ 2. nadzwyczajne	—	—	—	—	—	299	2.300
IX.	72	Koszta kancelaryjne	1.200	240	504	456	2.400	2.705	2.300
X.	73	Koszta kapliczne: { 1. zwyczajne	437	87	184	166	874	999	864
		{ 2. nadzwyczajne	—	—	—	—	—	1.375	—
XI.	74-78	Utrzymanie budynków: { 1. zwyczajne	6.200	1.240	2.604	2.356	12.400	10.108	11.200
		{ 2. nadzwyczajne	7.000	2.900	2.940	2.660	15.500	4.134	1.000
XII.	79	Podatki i daniny	2.686	—	—	—	2.686	1.861	2.686
XIII.	80-82	Różne	2.271	257	540	488	3.556	5.852	3.346
XIV.	83	Zapomogi dla położnic	—	6.300	—	—	6.300	6.312	6.200
XV.	84	Koszta utrzymania dzieci zrodzonych na bezpłatnym oddziale położnic	—	1.200	—	—	1.200	1.357	1.200
XVI.	85-86	Koszta utrzymania matek i dzieci w szpitalu św. Ludwika i w Łobzowie: { 1. zwyczajne	32.000	14.600	—	—	46.600	44.889	46.600
		{ 2. nadzwyczajne	—	—	—	—	—	—	2.400
XVII.	87-89	Zapisy	214	—	—	—	214	214	214
XVIII.	90	Wydatki konkurencyjne	100	—	—	—	100	94	100
XIX.	91	Dyety, koszta podróży i różne inne	200	—	—	—	200	268	200
		Razem: { 1. zwyczajne	265.327	65.753	86.419	87.502	505.001	498 600	488 633
		{ 2. nadzwyczajne	7.000	2.900	2.940	2.660	15.500	6.248	8 676
		Suma wydatków	272.327	68.653	89.359	90.162	520.501	504.848	497.309
DOCHODY.									
I.	1-3	Odsetki od kapitałów	36.181	2.750	430	270	39.631	39.594	39.579
II.	4-12	Dochody z dóbr i realności	23.001	785	31	29	23.846	24.394	23.576
III.	13-15	Zwroty kosztów leczenia	229.500	45.900	96.390	87.210	459.000	456.074	458.000
IV.	16-17	Dochody rozmaite	1.500	60	126	114	1.800	5.724	1.800
V.	18-19	Zwroty od c. k. Skarbu Państwa	—	2.000	2.500	—	4.500	4.000	3.600
		Suma dochodów	290.182	51.495	99.477	87.623	528.777	529.786	526.555
		w porównaniu z wydatkami	272.327	68.653	89.359	90.162	520.501	504.848	497.309
		okazuje się: nadwyżka	17.855	—	10.118	—	27.973	24.938	29.246
		niedobór	—	17.158	—	2.539	19.697	—	—
		W ogóle nadwyżka	—	—	—	—	8.276	24.938	29.246

Krajowy szpital św. Łazarza w Krakowie.

Porównanie sumaryczne

kwot preliminowanych na r. 1904 z preliminowanemi na r. 1903.

<i>Wydatki</i> preliminowane na rok 1904 wynoszą	520.501 K.	
" " " " 1903	"	.	.	.	497.309 "	
preliminuje się zatem na rok 1904 <i>więcej</i> o kwotę		23.192 K.
a mianowicie:						
w rubr.	I.	ogółem więcej o	.	10 K.		
" "	II.	" " "	.	5.501 "		
" "	III.	" " "	.	1.993 "		
" "	IV.	" mniej	"	.	146 K.	
" "	VI.	" więcej	"	.	200 "	
" "	VII.	" mniej	"	.	1.826 "	
" "	VIII.	" więcej	"	.	3.740 "	
" "	IX.	" " "	.	100 "		
" "	X.	" " "	.	10 "		
" "	XI.	" " "	.	15.700 "		
" "	XIII.	" " "	.	210 "		
" "	XIV.	" " "	.	100 "		
" "	XVI.	" mniej	"	.	2.400 "	
Razem <i>więcej</i> o 27.564 K. <i>mniej</i> o 4.372 K.						
Z porównania <i>więcej</i> j. w. o 23.192 K.						

<i>Dochody</i> preliminowane na rok 1904 wynoszą.	528.777 K.	
" " " " 1903	"	.	.	.	526.555 "	
preliminuje się zatem na r. 1904 <i>więcej</i> o kwotę		2.222 K.
a mianowicie:						
w rubr.	I.	ogółem więcej o	.	52 K.		
" "	II.	" " "	.	270 "		
" "	III.	" " "	.	1.000 "		
" "	V.	" " "	.	900 "		
Razem <i>więcej</i> o kwotę 2.222 K.						

Wynik zatem na rok 1904 jest *mniej korzystny* o kwotę 20.970 K.
a zgodny z różnicą nadwyżek obu lat.

Uwaga do preliminarza wogóle.

Wysoki Sejm uchwałą z dnia 25. listopada 1889 roku postanowił, aby rozdział dochodów i wydatków wspólnych przeprowadzano na podstawie dzielnika, którym ma być ilość dni leczenia. Na rok 1904 przyjęto przypuszczalną ilość dni leczenia a to:

dla funduszu	I.	chorych	.	.	130.000 dni czyli	50%
" "	II.	położnie	.	.	26.000 " "	10%
" "	III.	syfilitycznych	.	.	54.000 " "	21%
" "	IV.	obłąkanych	.	.	50.000 " "	19%
Razem . . . 260.000 dni czyli 100%						

i wedle tego dzielnika uskuteczniło rozdział wszystkich wspólnych dochodów i wydatków niniejszego preliminarza.

Ilość dni leczenia 260.000 przyjęto na podstawie przecięcia z ostatnich trzech lat a mianowicie było dni leczenia: w roku 1900—261.664, w roku 1901—259.232, w roku 1902—257.791 razem 778.687 dni, przeciętnie 259.562 dni.

Wydatki. Krajowy szpital św. Łazarza w Krakowie.

Liczba rubryki i pozycji	Poszczególne	Wniosek na rok 1904.				Wynikłość z roku 1902.	Kwota preliminarzowa na rok 1903.	
		Fundusz						
		chorych	położnic	syfilitycznych	obłąkanych			Razem
K o r o n y								
	WYDATKI.							
I	Place i emolumenta etatowe.							
1	Dyrektor: a) płaca . 5.200 K. b) 2 dodatki pięcioletnie po 600 K. . 1.200 " c) relut. za mieszk. 1.200 "	3.800						
2	5 prymaryuszów: a) płaca po 2.400 K. 12.000 K. b) dodatki pięcioletnie po 400 K. . 3.172 "	9.172	760	1.596	1.444	7.600	7.050	
3	2 profesorów jako prymaryuszów dla okulistyki i położnictwa po . 1.300 K	1.300	—	2.400	3.600	15.172	14.827	
4	7 sekundaryuszów I. kl. po 1.400 "	5.600	1 300	—	—	2.600	2.600	
5	7 " II. " " 1.200 "	6.000	1.400	1.400	1.400	9.800	9.839	
6	3 praktykant. lekarsk. adjutum . 600 "	1.800	—	1.200	1.200	8.400	8.400	
7	Akuszerka: a) płaca . 800 " b) wikt II. klasy . 510 "	—	1.310	—	—	1.800	1.800	
8	Aptekarz: a) płaca. . 1.600 K. b) dodatek osobisty 200 " c) dodatek na mieszkanie . 400 "	1.100	220	462	418	1.310	1.310	
9	Prosektor, płaca . 800	800	160	336	304	2.200	3.000	
10	Chemik patologii, płaca . 700	700	140	294	266	1.600	1.600	
11	Kapelan: a) płaca . 1.200 K. b) dodatek na mieszkanie . 400 "	800	160	336	304	1.400	1.200	
12	Rządca: a) płaca . 2.400 K. b) dodatek osobisty 120 " c) 2 dodatki pięciolet. po 400 K. . 800 " d) wikt I. klasy . 800 "	2.060	412	865	783	1.600	1.600	
13	2 oficyałów: a) płaca po 2.000 K. 4.000 K. b) dodatki aktywalne po 300 K. . 600 " c) 3 dodatki pięciol. po 300 K. . 900 "	2.750	550	1 155	1.045	4.120	4.120	
14	2 pisarzy: a) płaca po 1.200 K. 2.400 K. b) dodatki na mieszkanie po 200 K. 400 " c) 1 dodatek pięciol. 200 "	1.500	300	630	570	5.500	4.921	
15	Pisarz w izbie przyjęcia chorych: a) płaca . 1.200 K. b) wikt II. klasy (wzmocniony) . 800 " c) dodatek pięcioletni 200 " d) dodat. na mieszk. 200 "	1.200	240	504	456	2.800	2.924	
	Do przeniesienia .	38.582	6.952	11.178	11.790	68.502	67.180	
							68.510	

Krajowy szpital św. Łazarza w Krakowie.

Wydatki.

Liczba rubryki i pozycji	Poszczególnienie	Wniosek na rok 1904.					Wyni- kłość z roku 1902.	Kwota- prelimi- nowana na rok 1903.
		F u n d u s z				Razem		
		cho- rych	poło- żnie	syfility- cznych	obłą- czanych			
I.	Z przeniesienia .	38.582	6.952	11.178	11.790	68 502	67.180	68.510
16	2 aplikantów: a) płaca po 1.000 K. 2.000 K. b) dodatki osob. p. 95 K. 190 „	1.095	219	460	416	2.190	1.140	2.190
17	Maszynista: a) płaca . . . 1.100 K. b) relutum za wikt 720 „	960	192	403	365	1.920	1.776	1.920
18	Dozorca domu: a) płaca . . . 1.200 K. b) 3 dodat. pięciol. po 100 K. . . 300 „ c) wikt II. kl. (wzmo- cniony) . . . 600 „	1.050	210	441	399	2.100	2.059	2.100
19	Woźny: a) płaca . 1.000 „ b) dodat. na mieszk. 192 K. c) dodat. pięciolet. z roczn. 60 K. . 18 „ d) dodat. na ubiór . 100 „	655	131	275	249	1.310	1.292	1.292
20	Odźwieiny: a) płaca . 540 K. b) dodat. na mieszk. 192 „ c) wikt II. kl. (wzmo- cniony) . . . 600 „ d) dodatek na ubiór 100 „	716	143	301	272	1.432	1.342	1.432
	Razem	43.058	7.847	13.058	13.491	77.454	74.789	77.444
21	Do tego: Dodatek 10% do płac dla urzęd- ników administracyjnych .	660	132	277	251	1.320	1.220	1.320
22	Zaliczki na płace . . .	2.000	—	—	—	2.000	1.275	2.000
	Suma rubr. I.	45.718	7.979	13.335	13.742	80.774	77.284	80.764

Do poz. 1. Wstawia się więcej o 550 K. jak na r. 1903 dla uzupełnienia II-go dodatku pięcioletniego do płacy dyrektora. Pobierany dotychczas dodatek osobisty wcielono do stałej płacy co usprawiedliwia Wydział kraj. osobnem sprawozdaniem (L. W. 50521/903.)

„ 2. Odpada dodatek pięcioletni do płacy zmarłego Dr. Trzebińskiego w kwocie 400 K., natomiast wstawia się na II-gi dodatek pięcioletni do płacy Dr. Krokiewicza w stosunku 400 K. rocznie, od 26. stycznia 1904 kwotę 372 K. prelinunuje się zatem z porównania mniej o 28 K., aniżeli na r. 1903.

„ 8. Odpadają dodatki: osobisty 400 K. i trzy dodatki pięcioletnie do płacy po 200 K. przewidzianego w stan stałego spoczynku aptekarza Jaklińskiego, razem 1.000 K. natomiast przyznano jego następcy Muthsamowi dodatek osobisty w kwocie 200 K. prelinunuje się zatem z porównania mniej o 800 K. jak na r. 1903.

„ 13. Wstawia się więcej o 114 K. dla uzupełnienia przyznanego w r. 1903 I-go dodatku pięcioletniego do płacy oficjła Szczepańskiego od 18-go maja 1903.

„ 14. Wstawia się więcej o 76 K. dla uzupełnienia przyznanego w r. 1903 I-go dodatku pięcioletniego do płacy pisarza Szwejkowskiego od 18-go maja 1903.

„ 15. Preliminuje się więcej o 80 K. z powodu podrożenia niektórych artykułów żywności.

„ 19. Wstawia się kwotę 18 K. jako I-szy dodatek pięcioletni do płacy woźnego J. Giergiela od 12-go września 1904 w stosunku 60 K. rocznie.

Wydatki. Krajowy szpital. św. Łazarza w Krakowie.

Liczba rubryki i pozycji	Poszczególnienie	Wniosek na rok 1904.					Wyni- kłość z roku 1902.	Kwota prelimi- wana na rok 1903.
		F u n d u s z				Razem		
		cho- rych	poło- żnie	syfility- cznych	obłą- kanych			
		K o r o n y						
II.	Koszta utrzymania osób nieetatowych.							
23	19 Sióstr Miłosierdzia: a) płaca: α) 17 Sióstr oddziałow. po 160 K. 2.720 K. β) 2 Sióstr wspólnych po 160 K. 320 K. b) wikt: α) 19 Sióstr po 430 K. 8.170 „ β) 3 emerytek po 430 K. 1.290 „ γ) 4 postulan- tek po 430 K. 1.720 „ c) pranie bielizny dla 26 Sióstr Miłos. po 22 K. 64 gr. 588 „	8.323	1.664	2.760	2.061	14.808	14.302	13.946
24	Pomocnik kapelana, płaca .	400	80	168	152	800	800	800
25	Pomocnik aptekarza, płaca po 5 K. dziennie .	913	182	383	347	1.825	1.825	1.825
26	Dyetaryusze: płaca 2 po 3-50 K. dziennie 2.555 K. płaca 4 po 3 K. dziennie 4.380 „	3.468	693	1.456	1.318	6.935	7.617	6.570
27	Stypendyum dla akuszerki .	—	240	—	—	240	240	240
28	Służba wyższa: a) płaca: α) 2 odźwiernych dla pawilo- nu chirurgicznego i oddziału obłąkanych po 312 K. 624 K. dodatek na ubiór dla tychże po 120 K. 240 „ β) stolarza . γ) 2 palaczy do maszyny pa- rowej po 470 K. i 350 K. δ) palacza do obsługi kalory- ferów w pawilonie chirurg. η) 2 nadzorców chorych po 360 K. . b) wikt: α) dla 6 osób po 330 K. 1.980 K. β) II. klasy dla sto- larza i odźwiern. oddz. obłąkanych po 510 K. 1.020 K. c) dodatek na mieszkanie dla stolarza po 16 K. mies. . d) gratyfikacye z końcem roku	432	—	—	432	864	864	864
		250	50	105	95	500	500	500
		410	82	172	156	820	700	820
		350	—	—	—	350	349	350
		360	—	360	—	720	576	720
		1.410	216	454	920	3.000	2.713	2.820
		96	19	40	37	192	192	192
		120	24	50	46	240	240	240
	Wydatki pozycyi 28	—	—	—	—	6.686	6.134	6.506
	Do przeniesienia	16.532	3.250	5.948	5.564	31.294	30.918	29.887

Krajowy szpital św Łazarza w Krakowie

Wydatki.

Liczba rubryki i pozycji	Poszczególnienie	Wniosek na rok 1904.					Wynikłość z roku 1902.	Kwota p. elimi-nowana na rok 1903.
		Fundusz				Razem		
		cho-rych	poło-żnic	syfily-tycznych	obłą-kanym			
II.	Z przeniesienia	16.532	3.250	5.948	5.564	31.294	30.918	29.887
29	Służba oddziałowa: a) płaca :							
	dla 4 dozorców po 288 K.	—	—	—	1.152	1.152		
	" 9 " " 240 " 38 osób	720	—	240	1.200	2.160		
	" 12 " " 216 " 5 " 8 " 26 "	1.944	—	216	432	2.592		
	" 13 " " 192 " I. II. III. IV.	1.536	—	768	192	2.496		
	" 4 dozorczyń " 240 "	—	—	—	960	960		
	" 8 " " 216 " 1 " 1 " 1 "	864	216	216	432	1.728		
	" 8 " " 192 " 1 " 1 " 1 "	384	192	192	768	1.536		
	" 19 " " 168 " 1 " 1 " 1 "	2.016	504	—	672	3.192	12.657	13.392
	razem 77 osób.							
	b) wikt dla 77 osób po 230 K. rocznie	8.740	1.150	1.840	5.980	17.710	20.348	16.280
	c) bluzy dla 77 osób po 20 K.	760	100	160	520	1.540	1.400	1.480
	d) gratyfikacye z końcem roku	740	97	156	507	1.500	1.000	1.500
	Wydatki poz. 29	—	—	—	—	36.566	35.405	32.652
30	Służba wspólna:							
	a) płaca :							
	dla 3 parobk. po 240 K. 720 K.							
	" 11 " " 192 " 2.112 "	1.416	283	595	538	2.832	2.550	2.832
	razem 14 osób.							
	b) wikt dla 14 parobków po 230 K.	1.610	322	676	612	3.220	3.648	3.080
	c) bluzy dla 14 parobków 10 K.	70	14	29	27	140	100	100
	d) gratyfikacye z końcem roku	70	14	29	27	140	140	140
	Wydatki poz. 30	—	—	—	—	6.332	6.438	6.152
	Suma rubr. II.	37.402	6.142	11.065	19.583	74.192	72.761	68.691
Do poz. 23. Preliminuje się więcej o 862 K. jak na r. 1903, a to z powodu nieodzownej potrzeby przyjęcia 1 Siostry Miłosierdzia dla oddziału chirurgicznego (LW. 55.769/903) a której utrzymanie kosztować będzie 602 K. reszta zaś 260 K. służyć ma na uzupełnienie kosztu podróżnego wikt wraz z winem wydawanem dla chorych Sióstr.								
"	" 26. Preliminuje się o 365 K. więcej jak na rok 1903, z powodu podwyższenia dwom najstarszym dyetaryuszom wynagrodzenia dziennego z 3. K na 3 K. 50 gr.							
"	" 28. b) Preliminuje się o 180 K. więcej jak na r. 1903 na wikt II. klasy w miejsce III. kl. dla odzwiernego oddziału obłąkanym ze względu na jego wyęzające zajęcie dozorowania umysłowo chorych.							
"	" 29. Preliminuje się więcej o kwotę 3.914 K. jak na r. 1903, a to w części przez podniesienie płacy służby dla zapobiegnięcia częstym zmianom wskutek opuszczenia obowiązku, jak też przez powiększenie ilości służby o 3 osób, ze względu na wysoki stan chorych klasowych tudzież umysłowo chorych, którzy wymagają większego dozoru a wreszcie przez podróżenie kosztu wikt o 10 K. dla jednej osoby.							
"	" 30. b) c) Preliminuje się na wikt o 140 K. więcej jak na rok 1903 wskutek podróżenia niektórych artykułów żywności zaś na bluzy o 40 K. więcej.							
III.	Pensye i emerytury.							
31	Bulikowska Izabela, wdowa po prymaryuszu	—	—	700	—	700	700	700
32	Bobrzyńska Zofia, wdowa po prymaryuszu	500	—	—	—	500	500	500
	Do przeniesienia	500	—	700	—	1.200	1.200	1.200

Wydatki. Krajowy szpital św. Łazarza w Krakowie.

Liczba rubryki i pozycji	Poszczególnienie	Wniosek na rok 1904.				Wyni- kłość z roku 1902.	Kwota prelimi- nowana na rok 1903.	
		F u n d u s z						
		cho- rych	poło- żnie	syfility- cznych	obłą- kanych	Razem		
		K o r o n y						
III.	Z przeniesienia .	500	—	700	—	1.200	1.200	1.200
33	Nycz Karol, b. rządcą szpitala .	1.512	302	635	575	3 024	3.024	3.024
34	Przybyłowa Magdalena, b. aku- szerka	—	750	—	—	750	749	750
35	Wojciechowski Wiktor, b. oficyał	870	174	365	331	1.740	1.740	1.740
36	Huczko Jan, b. odźwierny .	254	51	107	96	508	507	508
37	Rydel Helena, wdowa po pryma- ryuszu	600	—	—	—	600	600	600
37a	Lesiecka Marya, 2-do voto Bau- manowa, wdowa po oficyale dodatek na wychowanie syna	—	—	—	—	—	90	—
38	Paszkowska Ksawera, wdowa po prymaryuszu dodatek na wychowanie 2-ch synów .	121	—	—	—	121	240	240
39	Harajewicz Ludwika, wdowa po b. dyrektorze	700	140	294	266	1.400	1.400	1.400
40	Gergiel Dominik, b. woźny .	520	104	218	198	1.040	1.040	1.040
41	Zarewicz Antonina, wdowa po prymaryuszu	—	—	1.200	—	1.200	1.200	1.200
42	Cybulska Marya, wdowa po ma- szyniście 600 K. dodat. na wycho- wanie 6 dzieci 300 . . .	450	90	189	171	900	225	900
43	Jakliński Aleksander b. aptek.	1.056	211	443	402	2.112	—	—
	Suma rubr. III. .	6.583	1.822	4.151	2.039	14.595	12.015	12.602
	Do poz. 38 Preliminuje się mniej o 119 K. jak na r. 1903, gdyż starszy syn Bole- sław, Tytus, Paweł 3-ga imion osiąga z d. 4. sty- cznia 1904 wiek nor- malny (LW. 13.656 98).							
	" " 43. Nowo przyznana eme- rytura od 1 maja 1903. (LW. 33.521 903).							
IV.	Zaopatrzenia, odstawne i dary z łaski.							
44	Kudas Regina, była dozoreczyni (zmarła)	—	—	—	—	—	109	146
44a	Flasińska Fel., wdowa po pisarzu	150	30	63	57	300	300	300
45	Dudek Marya, wdowa po ga- zowniku	60	12	25	23	120	120	120
46	Tekielska Julia, b. dozoreczyni	—	—	146	—	146	146	146
	Do przeniesienia .	210	42	234	80	566	675	712

Krajowy szpital św. Łazarza w Krakowie.

Wydatki.

Liczba rubryki i pozycji	Poszczególnienie	Wniosek na rok 1904.					Wyni- kłość z roku 1902.	Kwota prelimi- nowana na rok 1903.
		F u n d u s z				Razem		
		cho- rych	poło- żnie	syfility- cznych	obłą- kanych			
K o r o n y								
IV.	Z przeniesienia .	210	42	234	80	566	675	712
47	Moskalik Andrzej, b. maszynista	360	72	151	137	720	720	720
48	Wicherek Maryanna, b. posłu- gaczka, stałe zaopatrzenie	120	—	—	—	120	120	120
49	Bachut Tekla b. posługaczka .	192	—	—	—	192	64	192
50	Major Anna b. praczka .	84	17	35	32	168	168	168
50a	Stroińska Stefania córka b. apte- karza jednorazowa zapomoga	—	—	—	—	—	200	—
50b	Głowacka Marya, wdowa po dy- etar. jednoraz. zapomoga .	—	—	—	—	—	200	—
50c	Suchoń Aniela, wdowa po odź- wiernym, jednorazowa za- pomoga .	—	—	—	—	—	300	—
50d	Kudłek Elżbieta, wdowa po po- sługaczu, jednorazowa zapo- moga .	—	—	—	—	—	120	—
50e	Przybyłowa Magdalena, b. aku- szerka jednoraz. zapomoga	—	—	—	—	—	100	—
50f	Tyrała Paulina	—	—	—	—	—	50	—
50g	Skibska Marya, wdowa po dye- tar., jednoraz. zapomoga .	—	—	—	—	—	200	—
	Suma rubr. IV. .	966	131	420	249	1.766	2.917	1.912
	Do poz. 44. Odpada dożywotnie zaopatrzenie z łaski Ku- das Reginy z powodu śmierci na d. 7-go wrze- śnia 1902.							
V. 51	Odprawy i spłaty kwartałów pośmiertnych .	50	10	21	19	100	300	100
VI.	Remuneracye i zapomogi.							
52	Dla funkcyjaryuszów szpital- nych .	1.300	260	546	494	2.600	2.400	2.400
53	Dla bezpłatnych praktykantów lekarskich .	1.800	360	756	684	3.600	3.600	3.600
	Suma rubr. VI. .	3.100	620	1.302	1.178	6.200	6.000	6.000
	Do poz. 52. Preliminuje się o 2000 K. więcej jak na r. 1903, gdyż dotychczenio- wy kredyt okazał się nie- dostateczny z powodu li- cznie wnoszonych podań o zapomogi wskutek ogół- nej drożyzny.							

Krajowy szpital św. Łazarza w Krakowie.

Wydatki.

Liczba rubryki i pozycji	Poszczególnienie	Wniosek na rok 1904.					Wyni- kłość z roku 1902.	Kwota prelimi- nowana na rok 1903.
		F u n d u s z				Razem		
		cho- rych	poło- żnie	syfility- cznych	obłą- kanych			
K o r o n y								
VII.	Z przeniesienia 1. zwyczajne .	88.252	17.656	36.508	33.032	175.448	174.844	174.358
	2. nadzwyczajne	—	—	—	—	—	440	—
61	Utrzymanie pralni: a) opał, praczki, my- dło itp. 10.600 K. b) 2 Siostry Miłosier- dzia: α) płaca po 160 K. 320 K. β) wikt „ 430 „ 860 „ γ) pranie „ 22K.64gr.46 „ 1.226 „ c) pranie bielizny służby 800 „	6.313	1.262	2 651	2.400	12.626	12.262	12.606
62	Bielizna, pościel i odzież: a) zakupno i naprawa: 1. zwyczajne 8.000 2. nadzwyczajne — b) 2 Siostry Miłosierdzia: α) płaca po 160 K. 320 K. β) wikt po 430 „ 860 „ γ) pranie po 22.64 „ 46 „ 1.226 K. c) utrzymanie 2 szwa- czek: α) płaca po 180 K. 360 K. β) wikt „ 230 „ 460 „ 820 „	8.000	1.600	3.360	3.040	16.000	16.157	16.000
		—	—	—	—	—	—	2.976
63	Słoma do sienników	500	100	210	190	1.000	744	1.000
64	Opłata za wodę z wodociągów miejskich (1m³ po 20 gr.)	1.500	300	630	570	3.000	869	3.000
	Razem { 1. zwyczajne .	105.588	21.123	43.788	39.621	210.120	206.984	208.970
	2. nadzwyczajne .	—	—	—	—	—	440	2.976
	Suma rubr. VII.	105.588	21.123	43.788	39.621	210.120	207.424	211.946

Do poz. 54a). Wydatki wynosiły w r. 1900 112.485 K., w r. 1901 111.310 K., w r. 1902 113.891 K., razem 337.686 K., przeciętnie 112.562 K. Z uwagi na wynik w r. 1902 wstawia się w zaokrągleniu kwotę 114.000 K. niższą o 2.000 K. od preliminowanej na rok 1903. Ilość dni leczenia wynosiła w r. 1900 261.664, w roku 1901 259.232, w 1902 r. 257.791.

„ 54b) 61b) i 62b). Preliminuje się więcej o 10 K. na wikt dla każdej Siostry miłosierdzia jak na r. 1903 z powodu jak do poz. 23. wyjaśniono.

„ 54c) Preliminuje się więcej o 120 K. jak na r. 1903, przyznając dla 5 kucharek, które po kilkunastu lat służą podwyższenie płacy po 2 K. miesięcznie.

„ 54 c. β i poz 62 c. β) z powodu podrożenia niektórych artykułów żywności wstawia się po 10 K. więcej.

„ 54e) δ. Preliminuje się o 10 K. więcej jak na r. 1903 na kaftaniki i czepki dla 1 kucharki

„ 54d) Wydatki w tej pozycji wynosiły w 1900 r. 2.715 K. w 1901 r. 2.625 K. w 1902. r. 2.400 K., razem 7.740 K. przeciętnie 2.580 K. Preliminuje się jak na 1903 r. 2.500 K.

„ 54f) Wydatki wynosiły w 1900 r. 11.688 K., w 1901 r. 11.847 K., w 1902 r. 11.540 K., razem 35.075 K. przeciętnie 11.692 K. Preliminuje się w zaokrągleniu kwotę 12.000 K. jak na r. 1903.

Wydatki. Krajowy szpital św. Łazarza w Krakowie.

- Do poz. 54g)* Wydatki wynosiły w r. 1900 3.352 K. w 1901 r. 4.482 K. w 1902 r. 5.075 K. razem 12.909 K., przeciętnie 4.303 K. Preliminuje się z powodu większego zapotrzebowania na wniosek dyrektora szpitala kwotę 4.600 K. więcej o 1.000 K. jak na r. 1903.
- " " 56. Wydatki wynosiły w 1900 r. 16.567 K., w 1901 r. 17.628 K., w 1902 r. 15.272 K., razem 49.467 K., przeciętnie 16.489 K. Preliminuje się kwotę 16.000 K. wyższą o 1.000 K. jak na r. 1903, które w poz. 7 i 8 doch. znajdują częściowe pokrycie.
- " " 57. Koszt gazu wynosił w 1900 r. 5.886 K., w 1901 r. 6.493 K., w 1902 r. 5.971 K. razem 18.350 K., przeciętnie 6.117 K. Preliminuje się na gaz kwotę 5.500 K., a na oświetlenie naftą 3.400 K. ogółem, 8.900 K., więcej o 500 K. jak na rok 1903, które w poz. 7 i 12 doch. znajdują częściowe pokrycie.
- " " 58. Wydatki wynosiły w 1901 r. 4.062 K. w 1901 r. 4.365 K., w 1902 r. 4.476 K., razem 12.903 K. przeciętnie 4.301 K. Preliminuje się w zaokrąglenie 4.300 K. więcej o 300 K. jak na rok 1903.
- " " 61a. Wydatki wynosiły w 1900 r. 10.895 K., w 1901 r., 10.600 K., w 1902 r. 11.597 K., razem 33.092 K., przeciętnie 11.030 K. Preliminuje się kwotę 10.600 jak na r. 1903.
- " " 62a. Wydatki wynosiły w 1900 r. 13.929 K., w 1901 r. 15.712 K., w 1902 r. 16.157 K., razem 45.798 K., przeciętnie 15.266 K. Prelimi uje się ze względu na szczupłe zapasy w białiznie kwotę 16.000 K. jak na rok 1903.

Liczba rubryki i pozycji	Poszczególne	Wniosek na rok 1904.					Wyni- kłość z roku 1902.	Kwota prelimi- nowana na rok 1903.
		Fundusz				Razem		
		cho- rych	poło- żnie	syfility- cznych	obłą- kanych			
VIII.	Koszta sanitarne.							
65	Lekarstwa	5.000	1.000	2.100	1.900	10.000	10.474	9.600
66	Utrzymanie apteki:							
	a) opał 250 K.							
	b) 2 Siostry Miłosierdzia:							
	α) płaca po 160 K. 320 K.							
	β) wikt po 430 „ 860 „							
	γ) pranie po 22 „							
	64 gr. 46 „ 1.226 K.							
	c) 2 laborantki:							
	α) płaca po 144 K. 288 K.							
	β) wikt po 230 „ 460 „ 748 K.	1.112	222	467	423	2.224	2.301	2.184
67	Laboratorium chem.-patologiczne	100	—	100	—	200	200	200
68	Potrzeby { 1. zwyczajne	12.500	2.500	5.250	4.750	25.000	30.054	20.000
	sanitarne: { 2. nadzwyczajne:	—	—	—	—	—	—	1.700
69	Przybory opatrunkowe	500	—	—	—	500	633	500
70	Instrumenta { 1. zwyczajne	1.200	240	504	456	2.400	1.792	1.800
	chirurgiczne: { 2. nadzwyczajne	—	—	—	—	—	299	600
71	Koszta pogrzebowe	200	40	84	76	400	316	400
	Razem { 1. zwyczajne	20.612	4.002	8.505	7.605	40.724	45.770	34.684
	{ 2. nadzwyczajne	—	—	—	—	—	299	2.300
	Suma rubr. VIII.	20.612	4.002	8.505	7.605	40.724	46.069	36.984

Krajowy szpital św. Łazarza w Krakowie.

Wydatki.

- Do poz. 65.* Wydatki wynosiły: w 1900 r. 9.506 K. w 1901 r. 12.882 K. w 1902 r. 10.474 K. razem: 32.862 K. przeciętnie 10.954 K. Z powodu, iż c. k. kliniki uniwersyteckie używają droższe leki, prelinuje się 10.000 K. więcej o 400 K. jak na rok 1903.
- " " *66.* Preliminuje się o 40 K. więcej jak na r. 1903, z powodu droższego wikt dla 2-ch Sióstr miłosierdzia i 2-ch laborantek, jak to do poz. 23 i 29 wyjaśniono.
- " " *68.* Wydatki wynosiły w 1900 r. 20.189 K. w 1901 r. 28.766, w 1902 r. 30.054 K. raz m 79.009 K. przeciętnie 26.669 K. Ponieważ wydatek tej pozycyi rok rocznie stale wzrasta wobec ciągłego postępu wiedzy lekarskiej i w obec wymagań stawianych przez c. k. kliniki, prelinuje się kwotę 25.000 K. wyższą o 5.000 K. jak na r. 1903.
- " " *70.* Preliminuje się o 600 K. więcej jak na r. 1903, na wniosek dyrektora szpitala gdyż w obec nowych wynalazków w dziedzinie chirurgii, wydatek tej pozycyi nie da się odtąd ograniczyć na dotychczasowym kredycie.

Liczba rubryki i pozycji	Poszczególnienie	Wniosek na rok 1904.				Wyni- kłość z roku 1902	Kwota prelimi- nowana na rok 1903.	
		Fundusz						
		cho- rych	poło- żnie	syfility- cznych	obłą- kanych			Razem
K o r o n y								
IX.	Koszta kancelaryjne.							
72	Druki, litografie, przybory do pi- sania, koszta insercyjne itp.	1.200	240	504	456	2.400	2.705	2.300
	Do poz. 72. Wydatki wynosiły w 1900 r. 2.332 K., w r. 1901 2.346 K., w r. 1902 2.705 K., razem 7.383 K., przecietnie 2.461 K. pre- liminuje się kwotę 2.400 K., wyższą o 100 K. jak na r. 1903.							
X.	Koszta kapliczne							
73	a) Utrzymanie kościoła:							
	{ 1. zwyczajne .	250	50	105	95	500	500	500
	{ 2. nadzwyczajne:	—	—	—	—	—	1.375	—
	b) 1 posługaczka α) płaca 144 K.							
	β) wikt 230 „	187	37	79	71	374	409	364
	Razem: { 1. zwyczajne .	437	87	184	166	874	909	864
	{ 2. nadzwyczajne .	—	—	—	—	—	1.375	—
	Suma rubr. X.	437	87	184	166	874	2.284	864
	Do poz. 73. Preliminuje się o 10 K., więcej jak na r. 1903 na wikt dla posługaczki z powodu jak do poz. 29 wyjaśniono.							

Wydatki. Krajowy szpital św. Łazarza w Krakowie

Liczba rubryki i pozycji	Poszczególności	Wniosek na rok 1904.					Wyni- kłość z roku 1902.	Kwota prelimi- wana na rok 1903.
		Fundusz				Razem		
		cho- rych	poło- żnie	syfility- cznych	obłą- kanych			
K o r o n y								
XI.	Utrzymanie budynków.							
74	Konserwacye i reparacye :							
	(1. zwyczajne	4.000	800	1.680	1.520	8.000	7.791	8 000
	(2. nadzwyczajne :							
	a) na wymianę rur wodo. iągo- wych, reperacyę wanień mie- dzianych, rekonstrukcyę wy- chodków i urządzenie wenty- latorów	2.000	400	840	760	4.000		
	b) na zakupno dwóch nowych kotłów i bulierów	5.000	1 000	2 100	1 900	10.000		
	c) na adaptacyę oddziału po- łożniczo-ginekologicznego .	—	1.500	—	—	1.500	4.134	1.000
75	Utrzymanie wodociągów i ma- szyny parowej	500	100	210	190	1.000	984	1.000
76	Asekuracya budynków i rucho- mości	500	100	210	190	1.000	453	1.000
77	Czyszczenie kominów	600	120	252	228	1.200	880	1.200
78	Wynagrodzenie za czynności techniczne	600	120	252	228	1.200	—	—
	Razem { 1. zwyczajne	6.200	1.240	2.604	2.356	12.400	10.108	11.200
	{ 2. nadzwyczajne	7.000	2.900	2.940	2.660	15.500	4.134	1.000
	Suma rubr. XI.	13.200	4.140	5.544	5.016	27.900	14.242	12.200

Do poz. 74 ust. 2). Wstawia się na wydatki nadzwyczajne, jak w tekście pod a. b. c. poszcze-
gólniono łączną kwotę 15.500 K., a mianowicie:

ad a). Preliminuje się 4.000 K. z powodu koniecznej potrzeby wymiany niektórych
części urządzeń wodociągowych ze 124 metr. rur, naprawy 4-rech wanień miedzianych
rekonstrukcyi wychodków i urządzenia wentylatorów.

ad b). Wymiana dwóch kotłów parowych i bulierów kosztem 10.000 K. jest nieodzowną
według orzeczenia inspektora kotłów parowych. (L. W. 62.627/903).

ad c). Preliminuje się 1.500 K. na adaptacyę w oddziale położniczo-ginekologicznym
a to: na drzwi wahadłowe, szyby lustrzane w sali operacyjnej i przeprowadzenie rur
do umywalni dla uzyskania wody sterylizowanej. Adaptacya jest niezbędną dla praw-
idłowego prowadzenia oddziału bez niebezpieczeństwa dla chorych wymagających zabie-
gu operacyjnego.

78). Wstawia się kredyt w kwocie 1.200 K. na wynagrodzenie za czynności techniczne,
a to wskutek śmierci naczelnika ekspozytury melioracyjnej, który dotyczące czynności
spełniał bezpłatnie. Wobec nowo powstałych budynków stały nadzór techniczny jest
niezbędnym. Do technika na eżałoby układania wszelkich kosztorysów, nadzór nad urzą-
dzeniami wodociągowymi i maszyną parową tudzież nad robotami konserwacyjnymi.

XII.	Podatki i daniny.							
79	a) z gruntów i realności szpi- talnych	210	—	—	—	210	153	210
	b) z dóbr w Prądniku czerwón.	1.614	—	—	—	1.614	846	1.614
	c) ekwiwalent	862	—	—	—	862	862	862
	Suma rubr. XII.	2.686	—	—	—	2.686	1.861	2.686

Krajowy szpital św. Łazarza w Krakowie.

Wydatki.

Liczba rubryki i pozycyi	Poszczególnienie	Wniosek na rok 1904.				Wyni- kłość z roku 1902.	Kwota prelimi- nowana na rok 1903.
		F u n d u s z					
		cho- rych	poło- żnie	syfility- cznych	obłą- kanych	Razem	
K o r o n y							
XIII.	Rozmalte.						
80	Utrzymanie biblioteki lekarskiej	200	40	84	76	400	400
81	Książki i czasopisma dla chorych	125	25	53	47	250	200
82	Przypadkowe:						
	a) Ubezpiecz. służby od wypad- ków	60	12	25	23	120	100
	b) Ubezpieczenie służby na wy- padek choroby	—	—	—	—	—	160
	c) 19. i 20. rata amortyzacyjna od pożyczki 12.000 K. na osuszenie gruntów w Tropi- szowie po 342 K. 86 gr.	686	—	—	—	686	686
	d) zastępstwo chorych i urlopo- wanych funkcyonaryuszy	400	80	168	152	800	3.227
	e) koszt sądowe, portorya i in- ne nieprzewidziane	800	100	210	190	1.300	1.000
	Suma rubr. XIII.	2.271	257	540	488	3.556	3.346
	<i>Do poz. 81. preliniuje się wię- cej jak na r. 1903 na wniosek Dyrektora szpi- tala.</i>						
	" " 82. a) Wydatki w tej pozycyi wynosiły w r. 1900 119 K., w 1901 r. 119 K., w 1902 r. 117 K. razem: 355 K. przecię- tnie 118 K. Preliminuje się w zaokrągleniu 120 K. więcej o 20 K. jak na r. 1903.						
	" " 82. e) Preliminuje się o 300 K. więcej jak na rok 1903, ze względu na jednorazowe koszt wy- prawy w bieliznie pościeli i odzieży dla 1. Siostry miłosierdzia, jak wyja- śniono do poz. 23.						
XIV.	Zapomogi dla położnic.						
83	Dla położnic opuszczających wraz z dzieckiem bezpłat- ny oddział położnic	—	6.300	—	—	6.300	6.312
	<i>Do poz. 83. Wydatki wynosiły w 1900 r. 6.312 K., w 1901 r. 5.772 K. w 1902. r. 6.312 K. razem: 18.396 K. przeciętnie 6.132 K. Ze względu na wynik r. 1902 preliniuje się kwotę 6.300 K.</i>						

Wydatki. Krajowy szpital św. Łazarza w Krakowie.

Liczba rubryki i pozycji	Poszczególnienie	Wniosek na rok 1904.					Wyni- kłość z roku 1902.	Kwota prelimi- nowana na rok 1903.
		Fundusz				Razem		
		cho- rych	poło- żnie	syfility- cznych	obłą- kanych			
K o r o n y								
XV.	Koszta utrzymania dzieci, zrodzonych na oddziale po- łożnic.							
84	Wynagrodzenie mamek za kar- mienie dzieci	—	1.200	—	—	1.200	1.357	1.200
XVI.	Koszta utrzymania mamek i dzieci w szpitalu św. Lu- dwika i w Łobzowie.							
85	Utrzymanie mamek i dzieci są- cych: 1. zwyczajne: a) w szpitalu św. Lu- dwika 7.150 K. b) w Siostr Miłosierdzia w Łobzowie 7.450 K.	—	14.600	—	—	14.600	12.889	14.600
	2. nadzwyczajne	—	—	—	—	—	—	2.400
86	Ryczałt za leczenie i utrzymanie chorych dzieci w szpitalu św. Ludwika	32.000	—	—	—	32.000	32.000	32.000
	Razem : { 1. zwyczajne	32.000	14.600	—	—	46.600	44.889	46.600
	2. nadzwyczajne	—	—	—	—	—	—	2.400
	Suma rubr. XVI.	32.000	14.600	—	—	46.600	44.889	49.000

Do poz. 85. Wydatki wynosiły w r. 1900 12.833 K., w r. 1901 12.799 K., w r. 1902 12.889 K., razem: 38.521 K., przeciętnie 12.840 K., prelinuje się jednak kwotę 14.600 K. jak na rok 1903, z powodu nowo zawartych umów w r. 1903 ze szpitalem św. Ludwika i Siostrami Miłosierdzia w Łobzowie na mniej korzystnych warunkach.

XVII.	Zapisy.						
87	Szembeka na odprawian. Mszy św.	76	—	—	—	76	75
88	Wencła na obdzielanie rekonwa- lescentów	58	—	—	—	58	58
89	Gałęckiego i Kłozowej na od- prawianie Mszy św.	80	—	—	—	80	80
	Suma rubr. XVII.	214	—	—	—	214	214
XVIII. 90 }	Wydatki z prawa patronatu i konkurencyi wynikłe .	100	—	—	—	100	94
XIX.	Dyety, koszt podróży i ro- żne inne.						
91	W sprawach funduszu jako wła- ściciela dóbr	200	—	—	—	200	200

Krajowy szpital św. Łazarza w Krakowie.

Dochody.

Liczba rubryki i pozycji	Poszczególne	Wniosek na rok 1904.				Wyni- kłość z roku 1902.	Kwota prelimi- nowana na rok 1903.	
		F u n d u s z						Razem
		cho- rych	poło- żnie	syfility- cznych	obłą- kanych			
DOCHODY.								
I.	Odsetki od efektów, kapita- łów i fundacyj.							
1	Od efektów:							
	a) 4% od listów zastawnych galic. Towarzystwa kredyt. ziemsk. im. wart. 69.000 K. po strąceniu 1/2% po- datku rentowego	2.714	32	—	—	2.746	—	2.746
	b) 4 1/2% od list. zast. gal. Banku kraj. im. wart. 19.500 zł. = 39.000 K. .	1.521	144	90	—	1.755	—	1.773
	c) 4% od listów zast. gal. Banku kraj.:							
	α) już w posiadaniu majątku będących im. wart. 232.300 K.	8.284	960	48	—	9.292	—	7.408
	β) zakupić się mających za kapitał 18.385 K. 36 g. zwrócony przez fund. kraj. im. wart. 18.600 Kor.	704	40	—	—	744	—	720
	d) 4% od obligacyi galic. fun- duszu propinacyjnego im. wart. 16.350 zł. = 32.700 K.	732	576	—	—	1.308	—	1.308
	e) 3-6% od książeczki gal. Ban- ku krajowego opiekując j na 60.167 K. 78 g.	2.166	—	—	—	2.166	—	3.094
	<u>Dochody pozycji 1.</u>	—	—	—	—	18.011	16.137	17.049
2	Od kapitałów:							
	a) 4 1/2% od reszty przez fund. kraj. dłużnego kapitału w kwocie 399.318 K. 56 g.	17.798	998	—	—	18.796	20.346	19.588
	b) 4% od kapitału przypada- jącego od kahału w Olkuszu	19	—	—	—	19	—	18
	c) od gotówki ulokowanej w fun- duszu kraj.	—	—	—	—	—	312	124
	<u>Dochody pozycji 2.</u>	—	—	—	—	18.815	20.658	19.730
3	Od fundacyj:							
	a) Bienkowskiego . . .	353	—	—	—	353	—	353
	b) Dąbkowskiego . . .	391	—	—	—	391	—	386
	c) Gałęckiego . . .	38	—	—	—	38	—	38
	d) Kłozowej (mszalna) . .	26	—	—	—	26	—	26
	e) Kłozowej (szpitalna) . .	13	—	—	—	13	—	13
	f) Ligęzy . . .	525	—	—	—	525	—	525
	Do przeniesienia . .	35.284	2.750	138	—	38.172	36.795	38.120

Dochody. Krajowy szpital św. Łazarza w Krakowie

Liczba rubryki i pozycji	Poszczególnienie	Wniosek na rok 1904.					Wyni- kłość roku 1902.	Kwota prelimi- nowana na rok 1903.
		F u n d u s z				Razem		
		cho- rych	poło- żnie	syfility- cznych	obłą- kanych			
I.	Z przeniesienia .	35.284	2.750	138	—	38.172	36.795	38.120
3	g) Małeckiego	186	—	—	—	186	—	186
	h) Pruskiego	407	—	—	—	407	—	407
	i) Tarły	132	—	88	26	246	—	246
	k) Wencła	58	—	—	—	58	—	58
	l) Wolnych mularzy . . .	114	—	—	—	114	—	114
	m) Mszalna	—	—	204	—	204	—	204
	n) Trzebieckiego	—	—	—	244	244	—	244
	<i>Dochody pozycji 3.</i>	—	—	—	—	2.805	2.799	2.800
	<i>Suma rubr. I. .</i>	36.181	2.750	430	270	39.631	39.594	39.579
	<i>Do poz. 1. Preliminuje się o 962 K. więcej jak w r. 1903, gdyż wskutek zwrotu przez fundusz krajowy 14-ej raty pożyczki na budowę pawilonów stan efektów się powiększył.</i>							
" "	<i>2a). Preliminuje się o 915 K. mniej jak na r. 1903 gdyż wskutek zapłacenia przez fundusz krajowy 14-ej raty pożyczki resztujący kapitał odpowiednio się zmniejszył.</i>							
" "	<i>3b. Preliminuje się o 5 K. więcej jak na rok 1903, z powodu dokupionego efektu.</i>							
II.	Dochody z dóbr i realności.							
4	Czynsz dzierżawny z dóbr Tropiszowa w Król. Pol. 3.590 rubli a 2 K. 54 gr. . .	9.118	—	—	—	9.118	9.056	9.118
5	Czynsz dzierżawny z Prądnika czerwonego	8.336	—	—	—	8.336	8.335	8.336
6	Czynsz emfiteutyczny z folwarku Przegini duchownej . .	100	—	—	—	100	200	100
7	Czynsz za wynajęcie 3 sal dla c. k. kliniki syfilitycznej . . . 1.100 K. ryczałt za opał i oświetlenie . . . 500 „	1.600	—	—	—	1.600	1.600	1.600
8	Za mieszkanie z opałem asystenta przy c. k. szkole położnych	240	—	—	—	240	240	240
9	Dochód z ogrodów szpitalnych .	3.500	700	—	—	4.200	4.748	4.000
	<i>Do przeniesienia .</i>	22.894	700	—	—	23.594	24.179	23.394

Krajowy szpital św. Łazarza w Krakowie.

Dochody.

Liczba rubryki i pozycji	Poszczególnienie	Wniosek na rok 1904.				Razem	Wyni- kłość z roku 1902.	Kwota prelimi- wana na rok 1903.
		F u n d u s z						
		cho- rych	poło- żnie	syfility- cznych	obłą- kanych			
		K o r o n y						
II.	Z przeniesienia	22.894	700	—	—	23.594	24.179	23.394
10	Ryczałt od c. k. Rządu za wy- wożenie zwłok z kliniki na ementarz	75	15	31	29	150	150	150
11	Czynsz od c. k. Skarbu wojско- wego za grunt na drogę w Prądniku Czerwonym	32	—	—	—	32	65	32
12	Ryczałt od c. k. Rządu za oświe- tlenie c. k. szkoły położnic.	—	70	—	—	70	—	—
	Suma rubr. II.	23.001	785	31	29	23.846	24.394	23.576

Do poz. 9. Preliminuje się więcej o 200 K., jak na r. 1903, ponieważ ogród lepiej znawo-
żony rokuje obfitsze plony.

" " 12. Wstawia się nową pozycję na mocy ugody z c. k. Rządem.

III.	Zwroty kosztów leczenia.							
13	Od funduszu krajowego galicyj- skiego	186.500	37.300	78.330	70.870	373.000	372.793	370.000
14	Od samopłacących	27.500	5.500	11.550	10.450	55.000	54.422	57.000
15	Od funduszy obcokrajowych i innych publicznych	15.500	3.100	6.510	5.890	31.000	28.859	31.000
	Suma rubr. III.	229.500	45.900	96.390	87.210	459.000	456.074	458.000

Do poz. 13. Dochody wynosiły w 1900 r. 381.925 K., w 1901 r. 366.630 K., w 1902 r.
372.793 K., razem: 1.121.348 K. przeciętnie 373.783 K. Z uwagi na wynik r. 1902
preliminuje się 373.000 K., t. j. o 3.000 K. więcej jak na r. 1903.

" " 14. Dochody wynosiły: w 1900 r. 57.101 K., w 1901 r. 56.817 K., w 1902 r.
54.422 K., razem 168.340 K., przeciętnie 56.113 K. Z uwagi na wynik r. 1902
preliminuje się 55.000 K. mniej o 2.000 K., jak na r. 1903.

" " 15. Dochody wynosiły w 1900 r. 33.443 K., w 1901 r. 28.982 K., w 1902 r. 28.859
K. razem 91.284 K. przeciętnie 30.428 K., preliminaruje się jak na rok 1903
kwotę 31.000 K.

IV.	Dochody rozmaite	300	60	126	114	600	4.418	600
16	Do tego:							
17	Zwrot dawniejszych zaliczek na płace	1.200	—	—	—	1.200	1.306	1.200
	Suma rubr. IV.	1.500	60	126	114	1.800	5.724	1.800

Dochody **Krajowy szpital św. Łazarza w Krakowie.**

Liczba rubryki i pozycji	Poszczególnienie	Wniosek na rok 1904.					Wyni- kłość z roku 1902.	Kwota pr limi- nowana na rok 1903.
		F u n d u s z				Razem		
		cho- rych	poło- żnie	syflity- cznych	obłą- kanych			
K o r o n y								
V.	Zwroty od c. k. Skarbu Państwa.							
18	Zwrot nadwyżki wynikłej za le- czenie chorych według nor- my klinicznej w c. k. szkole położnych	—	2.000	—	—	2.000	2.000	1.000
19	Zwrot nadwyżki wynikłej za le- czenie chorych według nor- my klinicznej w c. k. klinice syfilitycznej	—	—	2.500	—	2.500	2.000	2.000
	Suma rubr. V.	—	2.000	2.500	—	4.500	4.000	3.600
	Do poz. 18. Nadwyżki wynosiły w roku szkolnym 1899- 1900 2.410 K. 1900/1901 2.486 K. 1901/1902 2.230 K. razem 7.126 K. przeciętnie 2.375 K. Preliminuje się kwotę 2.000 K. o 400 K. wię- cej jak na r. 1903.							
"	19. Preliminuje się wię- cej o 500 K, jak na rok 1903, zgodnie z kwotą wstawioną do prelimi- narza budżetu państwo- wego poczynszy od r. 1904 (LW. 69.586).							

LW. 65.341/1903.
Alegat **G.** do sprawozdania Wy-
działu krajowego o budżecie kra-
jowym na rok 1904.

Lit.  **F.**

Fundusz podrzutków w Krakowie.

PRELIMINARZ

na rok

1904.

LW. 62.627/1903.

Wydatki.

Fundusz podrzutków w Krakowie.

Liczba		Poszczególnienie	Wniosek na rok 1904.	Wyni- kłość z roku 1902.	Kwota prelimi- nowana na rok 1903.
rubryki	pozycyi				
K o r o n y					
WYDATKI.					
I.		Płace urzędników.			
	1	Funkcyonaryusze szpitala za czynności przy tym funduszu	100	100	100
II.		Potrzeby kancelaryjne.			
	2	Druki, przybory do pisania i inne	40	40	40
III.		Remuneracye.			
	3	Za gorliwe pielęgnowanie dzieci	50	70	40
IV.		Koszta utrzymania podrzutków.			
	4	Za utrzymanie dzieci przyjętych na mocy ustawy z 10. maja 1873 (Art. V.) w miarę własnych funduszów	3.330	2.555	3.294
V.	5	Koszta leczenia dzieci	20		20
VI.		Rozmaite.			
	6	Koszta pogrzebowe, podróży i inne	100	194	100
Ogólna suma wydatków			3 640	*2.959	3.594
Wyjaśnienia.					
Do poz. 3. Wydatki wynosiły: w 1900 r. 40 K., w 1901 r. 48 K., w 1902 r. 70 K., razem: 158 K., przeciętnie 53 K. Preliminuje się 50 K., o 10 K. <i>więcej</i> jak na r. 1903.					
" " 4. Preliminuje się <i>więcej</i> o 36 K., jak na rok 1903 stosownie do dochodów własnych tego funduszu.					
*) Uwaga: Podana wynikłość z r. 1902 różni się od odnośnego zamknięcia rachunków o kwotę 627 K. stanowiącą nadwyżkę dochodów odaną do majątku zarodowego.					

Fundusz podrzutków w Krakowie.

Dochody.

Liczba		Poszczególñienie	Wniosek na rok 1904	Wyni- kłość z roku 1902	Kwota prelimi- nowana na rok 1903				
rubryki	pozycyi								
K o r o n y									
DOCHODY.									
I.		Odsetki od efektów, kapitałów i fundacyi.							
	1	Od efektów:							
		a) 4 ⁰ / ₀ listy zastawne gal. Banku kraj. zostające w posiadaniu 36.200 K. 1.448 K.							
		4 ⁰ / ₀ listy zastawne gal. Banku kraj. zakupić się mające za kapitał 976 K. 28 gr. przez fundusz krajowy do zwrotu przypadający 1.000 K. 40 „	1.488	1.104	1.140				
		b) 4 ¹ / ₂ ⁰ / ₀ listy zastawne gal. Banku krajowego 5.400 zł. = 10.800 K.	486	486	486				
		c) 4 ⁰ / ₀ obligacye gal. funduszu propinacyjnego 5.900 zł. = 11.800 „	472	556	556				
		d) 4 ⁰ / ₀ listy zastawne gal. Towa- rzystwa kredytowego ziemskiego 800 „	32	32	32				
		e) 3 ⁶ / ₀ ⁰ / ₀ od książ. wkładk. Banku krajowego	—	142	176				
		<u>Dochody poz. 1.</u>	<u>2.478</u>	<u>2.320</u>	<u>2.390</u>				
	2	Od kapitałów:							
		a) 4 ¹ / ₂ ⁰ / ₀ od reszty kapitału dłużnego przez fundusz krajowy 21.204 K. 56 gr.	998	1.081	1.040				
		b) 5 ⁰ / ₀ od kapitału fundacyjnego Tarły	164	164	164				
		Od gotówki ulokowanej w funduszu krajowym	—	21	—				
		<u>Ogólna suma dochodów</u>	<u>3.640</u>	<u>3.586</u>	<u>3.594</u>				
		Do poz. 1. Preliminuje się <i>więcej</i> o 88 K jak na rok 1903 wskutek przykupu efektów.							
		„ „ 2. Preliminuje się <i>mniej</i> o 42 K., gdyż wskutek zapłacenia przez fundusz krajowy 14-ej raty pożyczki na budowę pawilonów, resztujący kapitał się zmniejszył.							

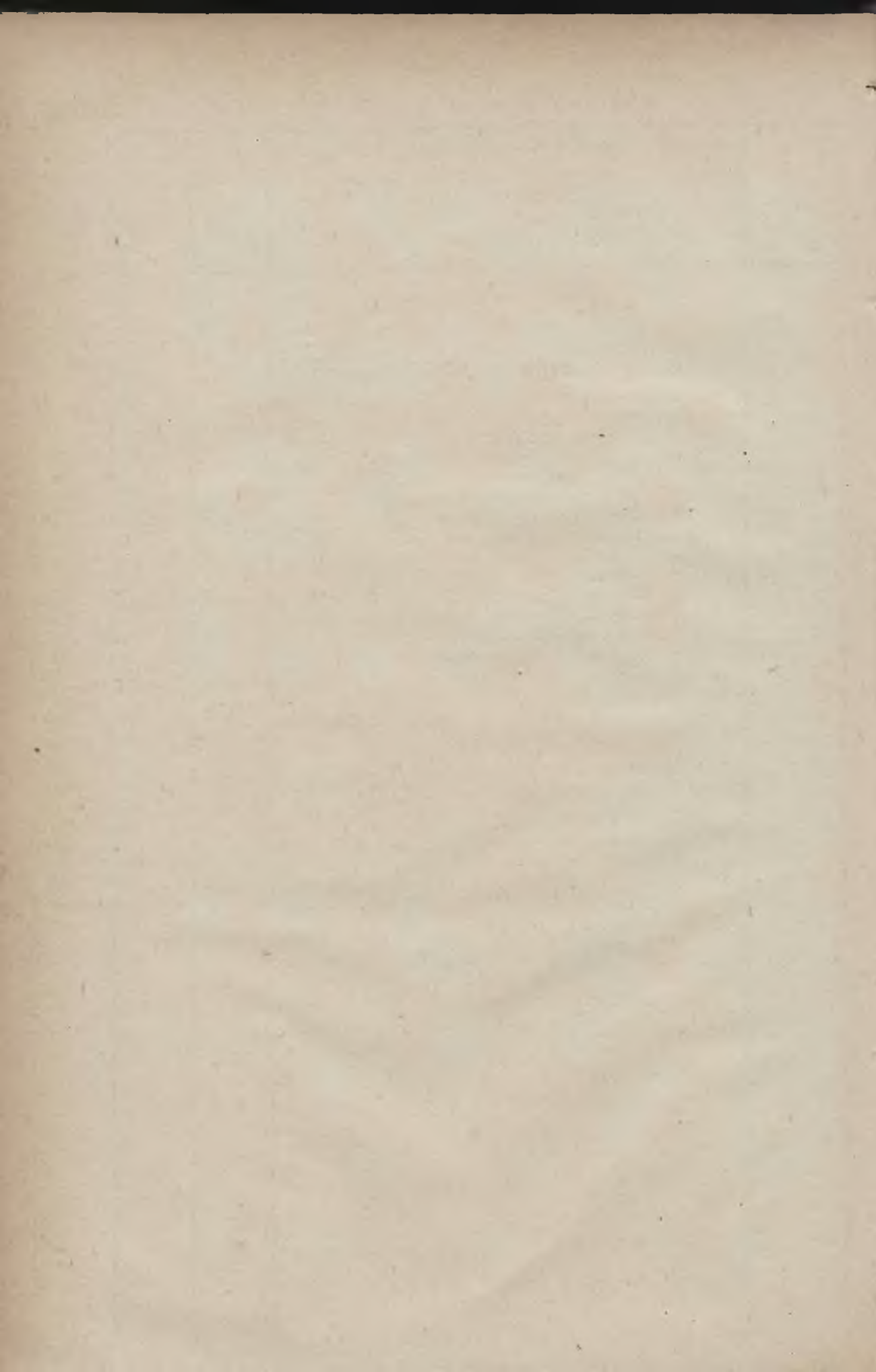

LW. 65.341/1903.

Alegat G. do sprawozdania Wy-
działu krajowego o budżecie
krajowym na rok 1904.

Lit. G.

Fundusz policyi krajowej

PRELIMINARZ

na rok

1904.

LW. 63.875/1903.

policyi krajowej.

Dochody.

Liczba		Poszczególnienie	Wniosek na rok 1904.		Wy- nikłość z roku 1902.	Kwota prelimi- nowana na rok 1903.
rubryki	pozycyi		zwy- czajne	nadzw- yczajne		
K o r o n y						
DOCHODY.						
I.	1	5% od kapitału zahipotekowanego na realności w Krakowie w kwocie 109 zł. p. 1 gr.	3	—	3	3
	2	4% od listów zastawnych Banku krajowego im. wartości 264.600 K. . . .	10.584	—	10.584	10.584
	3	4% od obligacyj kolejowych Banku krajowego imiennej wartości 11.000 K. . . .	440	—	440	440
	4	4% od książeczki Banku krajowego na 154 K. 96 gr.	—	—	—	—
		Suma rubryki I.	11.027	—	11.027	11.027
II.		Rozmaite.	—	—	—	—
		Suma dochodów	11.027	—	11.027	11.027
		W porównaniu z wydatkami	7.490	—	6.564	7.524
		okazuje się nadwyżka dochodów	3.537	—	4.463	3.503
		która wpłynie do funduszu krajowego.				

Wyjaśnienia.

Do rubryki I. pozycja 1. Kapitał zahipotekowany na realności Nr. 204 Dz. VII. w Krakowie wynosi 109 zł. p. 1 gr. czyli 54 K 50 gr.

Do rubryki I. pozycja 2. i 3. Preliminuje się według obecnego stanu efektów.

Do rubryki I. pozycja 4. Nic się nie preliminaruje z powodu kapitalizowania odsetek.

Do rubryki II. Nic się nie preliminaruje, gdyż z tego tytułu nie są spodziewane dochody.



LW. 65.341/1903.

Alegaty H—K do sprawozdania
Wydziału krajowego o budżecie
krajowym na rok 1904.

Lit. H.—K.

PRELIMINARZE

na rok

1904.

H. Fundusz kultury krajowej	str. 2
I. " stanowy sierociński.	" 4
K. " Aleksandra hr. Stadnickiego	" 6

Wydatki.

H. Fundusz

Liczba		Poszczególnienie	Wniosek na rok 1904.		Wy- nikłość z roku 1902.	Kwota prelimi- nowana na rok 1903.
rubryki	pozycyi		zwy- czajne	nadzw- yczajne		
K o r o n y						
		WYDATKI.				
I.	1	Zwroty grzywien	30	—	11	30
II.		Rozmaite.				
	2	Zasiłek dla Akademii rolniczej w Dublanach	9.322	—	8.421	9.221
	3	Nadwyżka dochodów przeniesiona do fun- duszu krajowego	—	—	898	—
		<u>Suma wydatków .</u>	<u>9.352</u>	<u>—</u>	<u>9.330</u>	<u>9.251</u>

Wyjaśnienia.

Do rubryki I. poz. 1 Na możliwe zwroty preliniuje się jak w latach poprzednich.

Do rubryki II. poz. 2. Na zasilek dla Akademii rolniczej w Dublanach preliniuje się całkowite dochody, po potrąceniu wydatku jak rubr. I. poz. 1.

kultury krajowej.

Dochody.

Liczba		Poszczególñienie	Wniosek na rok 1904.		Wy- nikłość z roku 1902.	Kwota prelimi- nowana na rok 1903.
rubryki	pozycyi		zwy- czajne	nadzw- yczajne		
K o r o n y						
DOCHODY.						
I.	1	Odsetki od 4% listów zastawnych Banku krajowego w sumie 87.600 K.	3.504	—	3.504	3.504
	2	Odsetki od 4% listów zastawnych Towarzystwa kredytowego ziemskiego w sumie 1.200 K.	48	—	48	47
II.	3	Grzywny za przestępstwa leśne, polne i wodne	5.800	—	5.778	5.700
Suma dochodów			9.352	—	9.330	9.251

Wyjaśnienia.

Do rubryki I. poz. 2. Odsetki od 4% listów zastawnych Towarzystwa kredytowego ziemskiego prelininuje się po potrąceniu z umniejszonego obecnie podatku rentowego.

Do rubryki II. poz. 3. Grzywny za przestępstwa leśne, polne i wodne wpłynęły:

w roku 1900	5.166 K
„ 1901	6.612 „
„ 1902	5.778 „
Razem	17.556 K
przeciętnie	5.852 „
prelininuje się okragło	5.800 K

Wydatki.

I. Fundusz

Liczba		Poszczególnienie	Wniosek na rok 1904		Wy- nikłość z roku 1902.	Kwota prelimi- nowana na rok 1903.
rubryki	pozycyi		zwy- czajne	nadzwyt- czajne		
K o r o n y						
I.		WYDATKI.				
		Utrzymanie sierót.				
	1	Siedm miejsc w zakładzie św. Antoniego we Lwowie po 240 K.	1.680	—	1.680	1.680
	2	Cztery miejsca w szkole ogrodniczej, utrzy- mywanej przez zjednoczone gal. To- warzystwo dla ogrodnictwa i pszczel- nictwa we Lwowie 126 K.	504	—	126	504
	3	Cztery miejsca w Zakładzie św. Józefa w Krakowie po 240 K.	960	—	960	960
		<u>Suma rubryki I.</u>	3.144	—	2.766	3.144
II.	4	Rozmaite	10	—	—	10
		<u>Suma wydatków</u>	3.154	—	2.766	3.154
		Zapas z końcem roku 1902	—	—	252	—
		<u>Razem</u>	—	—	3.018	—

Wyjaśnienia.

Wydatki preliniuje się jak na rok 1903.

stanowy sierociński.

Dochody.

Liczba		Poszczególnienie	Wniosek na rok 1904.		Wy- nikłość z roku 1902.	Kwota prelimi- nowana na rok 1903.
rubryki	pozycyi		zwy- czajne	nadzw- yczajne		
K o r o n y						
I.		DOCHODY.				
		Odsetki.				
	1	4 ¹ / ₂ % od listów zast. galic. Banku krajo- wego im. wartości 5.600 K.	252	—	252	252
	2	4% od listów zast. gal. Banku krajowego im. wartości 27.800 K.	1.112	—	1.058	1.048
	3	4% od listów zast. gal. Towarzystwa kred. ziemsk. na 52.400 K. (po potrąceniu podatku rentowego).	2.086	—	2.078	2.057
	4	4% od obligacyi pożyczki kraj. z roku 1893 na 3.000 K.	120	—	120	120
	5	4% od obligacyi funduszu propinacyjnego na 1.000 K.	40	—	48	48
	6	4% od obligacyi kolejowych Banku kra- jowego na 4.400 K.	176	—	176	176
	7	4% od książeczki Banku krajowego na 182 K. 41 gr.	—	—	—	—
		<u>Suma rubryki I</u>	3.786	—	3.732	3.701
II.	8	Rozmaite	—	—	—	—
		<u>Suma dochodów</u>	3.786	—	3.732	3.701
		W porównaniu z wydatkami	3.154	—	3.018	3 154
		okazuje się nadwyżka dochodów	632	—	714	547
		która zostanie zużyta na pomnożenie majątku zarodowego.				

Wyjaśnienia.

Do rubryki I. Preliminuje się według rzeczywistego stanu efektów w czasie układania niniej-
szego preliminarza.

Odsetek od książeczki Banku krajowego nie prelininowano, gdyż odsetki te
kapitalizują się

Do rubryki II. Nie prelininuje się nic, gdyż z tego tytułu nie są spodziewane żadne dochody.

Wydatki.

K. Fundusz

Liczba		Poszczególnienie	Wniosek na rok 1904.		Wy- nikłość z roku 1902.	Kwota prelimi- nowana na rok 1903.
rubryki	pozycyi		zwy- czajne	nadzw- yczajne		
			K o r o n y			
WYDATKI.						
I.	1	30% rabat księgarski za sprzedaż aktów grodzkich	30	—	—	30
II.	2	Koszta druku i oprawy aktów grodzkich i ziemskich	1.975	—	3.653	1.984
III.	3	Rozmaite i koszta administracyjne . .	6	—	6	6
Suma wydatków .			2.011	—	3.659	2.020

Wyjaśnienia.

Do rubryki I. Preliminuje się rabat odpowiedni wysokości rubryki I. dochodów.

Do rubryki II. Koszta nakładu wydawnictwa w ścisłym zastosowaniu do istotnych dochodów tego funduszu.

Do rubryki III. Preliminuje się 6 K, jako możliwy przewidziany wydatek.

Aleksandra hr. Stadnickiego.

Dochody.

Liczba		Poszczególnienie	Wniosek na rok 1904.		Wy- nikłość z roku 1902.	Kwota prelimi- nowana na rok 1903.
rubryki	pozycyi		zwy- czajne	nadzw- yczajne		
K o r o n y						
		DOCHODY.				
I.	1	Sprzedaż aktów grodzkich i ziemskich .	100	—	—	100
II.		Odsetki.				
	2	4% ₀ od listów zast. Towarzystwa kredyt. ziem. im. wart. 2.200 K (po potrące- niu podatku rentowego)	88	—	88	87
	3	4% ₀ od obligacyi pożyczki kraj. z r. 1893 na 20.700 K	828	—	828	828
	4	4½% ₀ od listów Banku kraj. na 400 K	9	—	63	63
	5	4% ₀ . " " " " " 22.700 K	908	—	864	864
	6	4% ₀ od obligacyi pożyczki m. Lwowa (po potrąceniu podatku rentowego) na 2.000 K	78	—	78	78
	7	4% ₀ od Książeczki Banku krajowego na 5.54 K	—	—	20	—
III.	8	Rozmaite.	—	—	—	—
		<u>Suma dochodów .</u>	2.011	—	1.941	2.020

Wyjaśnienia.

Do rubryki I. Preliminuje się na podstawie przeciętnej wynikłości z lat 1896, 1897, 1898, albowiem w latach 1899, 1900, 1901 i 1902 nie było żadnej sprzedaży.

Do rubryki II. Odsetki od papierów wartościowych preliminuje się według rzeczywistego stanu efektów w czasie układania niniejszego preliminarza z uwzględnieniem większego dochodu od listów zast. gal. Towarzystwa kredyt. ziem. z powodu zniżenia podatku rentowego z 1½% na ½%.

Do rubryki III. Nie preliminuje się nic, gdyż z tego tytułu żadne dochody nie są przewidziane.

PRELIMINARZE

szczegółowe

krajowych szkół i warsztatów przemysłowych na rok 1904.

(do rubryki XII. wydatków funduszu krajowego)

zestawione na podstawie dat podanych przez

Komisję krajową dla spraw przemysłowych i uchwały Wy-
działu krajowego do l. 77.107/1903.

A. Szkoły dla wyrobów z drzewa i łożyny.

1. Czerwona Wola. Szkoła koszykarska.

Przychód.	Kwota uchwa- lona na rok 1903	Wyni- kłość w roku 1902	Wniosek na rok 1904.			Razem	Uzasadnienie :
			Zwy- czajne	Nad- zwy- czajne			
K o r o n y							
— Zapas kasowy z r. 1901.	—	449	—	—	—		
— Zasiłki na zapomogi uczniów	—	400	—	—	—		
1. Ze sprzedaży wyrobów szkol- nych	2.300	1.593	2.300	—	2.300		
— Za sprzedany materiał .	—	822	—	—	—		
2. Subwencye :							
a) od Rady powiatowej .	400	400	200	—	200		
b) od c. k. Rządu .	2.000	2.000	2.200	—	2.200		
c) z funduszków krajowych .	2.400	2.400	2.400	—	2.400	Jak na rok 1903	
Razem .	7.100	8.064	7.100	—	7.100		

Rozehód.

1. Płace :							
a) instruktor . . .	1.200	1.200	1.200	—	—	1.200	
b) kosztu nadzoru . . .	300	228	300	—	—	300	
c) remuneracye . . .	—	240	—	—	—	—	
— Utrzymanie lokalu . . .	—	—	—	—	—	—	Lokalu dostarcza bezpłatnie J. O. Książę Jerzy Czartoryski.
2. Opał	380	418	380	—	—	380	
3. Oświetlenie	100	64	100	—	—	100	
4. Materiał surowy . . .	1.800	2.602	1.800	—	—	1.800	
5. Farba, trzcina, gwoździe etc.	400	284	400	—	—	400	
6. Wynagrodzenie uczniów .	790	535	690	—	—	690	Mniej na podstawie wynikłości za r. 1902.
7. Środki nankowe i uzupełnie- nie inwentarza	150	112	150	—	—	150	
8. Wydatki kancelaryjne . .	80	46	80	—	—	80	
9. Rozmaite inne wydatki . .	300	447	300	—	—	300	
10. Na zapomogi uczniom i przy- bory dla abiturientów . .	1.600	1.494	1.700	—	—	1.700	Więcej wedle potrzeby.
— Zapas kasowy na r. 1903 .	—	394	—	—	—	—	
Razem	7.100	8.064	7.100	—	—	7.100	

2. Rudki. Szkoła koszykarska.

Przychód	Kwota uchwa- lona na rok 1903	Wyni- kłość w roku 1902	Wniosek na rok 1904.		Razem	Uzasadnienie :
			Zwy- czajne	Nad- zwy- czajne		
1. Ze sprzedaży wyrobów	4.000	3.640	4.000	—	4.000	
2. Subwencje :						
a) od Rady powiatowej	610	670	610	—	610	Wliczono tu dobrowolne zobowiązania pp. Mieczysława Lewickiego, hr. K. Lanckorońskiego, Ludwika hr. Brückmana i Albina Rayskiego. Więcej głównie z powodu wstawienia kredytu na dojazdy do Milczyc.
b) „ c. k. Rządu	1.200	1.000	1.200	—	1 200	
c) z funduszków krajowych	962	1.424	1.002	—	1.002	
Razem	6.772	6.734	6.812	—	6.812	
Rozchód						
1. Płace :						
a) instruktor	1.440	1.440	1.440	—	1.440	
b) administrator	300	300	300	—	300	
c) przewodnik	120	—	120	—	120	
d) instruktorowi na koszt do- jazdu do Milczyc	—	—	100	—	100	Kredyt potrzebny powodu na nowo rozpoczętej produkcji w Milczycach.
2. Wynajem i utrzymanie lokalu	100	182	150	—	150	Więcej wedle potrzeby. Lokalu dostarcza JW. hr. Felicja Fredrowa za rocznym czynszem 10 K., a reszta wstawionego kredytu służy na utrzymanie lokalu.
3. Opał	240	310	300	—	300	ad 3). Więcej wedle potrzeby.
4. Oświetlenie	50	51	50	—	50	
5. Usługa	72	72	72	—	72	} Wedle potrzeby odpowiednio do poz. 1 doch.
6. Materyał	1.600	1.807	2.000	—	2.000	
7. Wynagrodzenie uczniów	2.000	1.501	1.800	—	1.800	
8. Srodki naukowe i uzupełnie- nie inwentarza	200	38	200	—	200	
9. Wydatki kancelaryjne i por- torya	50	41	50	—	50	
10. Różne inne wydatki	200	128	230	—	230	Więcej wedle potrzeby.
— Na kulturę łożyny	400	364	—	—	—	Odpada kredyt na zaprowadzenie własnej kultury łożyny.
— Zaliczka zwrotna udzielona Komitetowi na dalsze przepro- wadzenie kultury łożyny	—	500	—	—	—	
Razem	6.772	6.734	6.812	—	6.812	

3. Dynów. Krajowa szkoła koszykarska.

Przychód.	Kwota uchwa- lona na rok 1903	Wy- nikłość w roku 1902	Wniosek na rok 1904.		Razem	Uzasadnienie:
			Zwy- czajne.	Nad- zwy- czajne		
	K o r o n y					
1. Ze sprzedaży wyrobów szkol- nych	300	121	600	—	600	Więcej z powodu rozwoju szkoły.
2. S u b w e n c y e:						
— od gminy.	—	—	—	—	—	Gmina zobowiązała się uchwałą rady z dnia 13. sierpnia 1899 l. 762 poz. IV. (LW. 74.677/901) do dostarczania przez lat 6. budynku, oświetlenia, opału i usługi.
a) od Rady powiatowej	200	200	200	—	200	ad 2 a) Rada powiatowa uchwałą z dnia 25. czerwca 1900 zobo- wiązała się dawać przez lat 6. po 200 K. rocznie.
b) od Tow. zaliczkowego	100	—	100	—	100	
c) od c. k. Rządu	1.000	400	1.000	—	1.000	
d) z funduszków krajowych	1.420	674	580	600	1.180	Mniej z powodu większych do- chodów ze sprzedaży wyrobów.
Razem	3.020	1.395	2.480	600	3.080	

Rozchód.

1. P ł a c e:

a) instruktor: płaca	1.080	973	1.080	—	1.080	
b) administrator	200	40	200	—	200	
2. Utrzymanie lokalu	—	—	100	—	100	Kredyt ten wstawia się na bie- lenie sal i utrzymanie czystości w budynku.
3. Materiał	1.000	123	400	600	1.000	Kredyt nadzwyczajny wstawia się na zakupno potrzebnego ma- teryału zapasowego.
4. Wynagrodzenie uczniów	300	—	200	—	200	Wedle potrzeby.
5. Środki naukowe i uzupełnie- nie inwentarza	300	86	300	—	300	
6. Rozmaite inne wydatki	140	173	200	—	200	Więcej wedle potrzeby.
Razem	3.020	1.395	2.480	600	3.080	

4. Dżurów. Krajowa szkoła koszykarska.

Przychód.	Kwota uchwa- lona na rok 1903	Wyni- kłość w roku 1902	Wniosek na rok 1904.			Razem	Uzasadnienie :
			Zwy- czajne	Nad- zwy- czajne			
			K o r o n y				
1. Ze sprzedaży wyrobów szkol- nych	1.800	1.681	1.800	—	1.800		
2. Subwencye :							
a) od Rady powiatowej	300	8	300	—	300	W myśl uchwały Rady powiato- wej w Śniatynie z dnia 24. marca 1892 (LW. 16.391/92), która oprócz 300 K. dostarcza pomieszczenia dla szkoły i po- mieszkania dla instruktora. Jak za r. 1903.	
b) od c. k. Rządu	1.000	1.000	1.000	—	1.000		
c) z funduszków krajowych	1.200	1.211	850	350	1.200		
Razem	4.300	3.900	3.950	350	4.300		

Rozchód.

1. P ł a c e :							
Instruktor	1.200	1.200	1.200	—	1.200		
2. Utrzymanie lokalu	150	42	200	—	200		Lokalu dostarcza bezpłatnie Wy- dział powiatowy, a wstawiony kredyt potrzebny jest na utrzy- manie lokalu.
3. Opał	140	142	140	—	140		
4. Oświetlenie	50	26	50	—	50		
5. Usługa	60	—	60	—	60		
6. Materyał	1.400	796	1.000	350	1.350		Mniej wedle potrzeby.
7. Wynagrodzenie uczniów	800	983	800	—	800		
8. Środki naukowe i uzupełnie- nie inwentarza	300	9	300	—	300		
9. Rozmaite wydatki admini- stracyjne i kancelaryjne	200	118	200	—	200		
— Na pokrycie reszty kosztów utrzymania ubogich uczniów	—	584	—	—	—		
Razem	4.300	3.900	3.950	350	4.300		

5. Jurków. Krajowa szkoła koszykarska.

Przychód.	Kwota uchwa- lona na rok 1903	Wy- nikłość w roku 1902 K o r o n y	Wniosek na rok 1904.		Razem	Uzasadnienie:
			Zwy- czajne	Nad- zwy- czajne		
1. Ze sprzedaży wyrobów szkol- nych	600	258	1.500	—	1.500	Więcej z powodu rozwoju szkoły.
2. Subwencye:						
a) od gminy Tworkowa	20	—	20	—	20	Na mocy uchwały z dnia 6. paź- dziernika 1898.
b) od Rady powiatowej	600	600	600	—	600	W myśl zobowiązania Rady po- wiatowej z dnia 9. stycznia 1901 r. L. 5202/00. (LW. 61 443/01)
c) od c. k. Rządu	1.000	400	1.000	—	1.000	
d) z funduszków krajowych	1.010	1.396	410	600	1.010	Jak na rok 1903.
Razem	3.230	2.654	3.530	600	4.130	

Rozchód.

1. Płace:

a) instruktor fachowy	1.080	1.080	1.200	—	1.200	Więcej z powodu zwiększonych czynności.
b) administrator	200	150	200	—	200	
2. Utrzymanie lokalu	—	—	80	—	80	Na mocy deklaracji z dnia 24. maja 1901 r. (LW. 61.443/01) JW. Adam br. Marasse do- starczać ma bezpłatnie, lokalu, usługi, 2 sęgi drzewa i 20 li- trów nafty, które nie wystarczają.
3. Materiał	1.000	318	1.000	600	1.600	Więcej z powodu wstawienia kre- dytu nadzwyczajnego na dalsze zakupno potrzebnego materiału zapasowego.
4. Wynagrodzenie uczniów	600	133	500	—	500	Wedle potrzeby.
5. Środki naukowe i uzupełnie- nie inwentarza	200	51	300	—	300	
6. Rozmaite inne wydatki	150	122	250	—	250	
— Zaliczka Komitetowi na ma- teriał zapasowy	—	800	—	—	—	
Razem	3.230	2.654	3.530	600	4.130	

6. Leżajsk. Krajowa szkoła koszykarska.

Przychód.	Kwota uchwa- lona na rok 1903.	Wy- nikłość w roku 1902 K o r o n y	Wniosek na rok 1904.		Razem	Uzasadnienie:
			Zwy- czajne	Nad- zwy- czajne		
1. Ze sprzedaży wyrobów szkol- nych	—	—	1.000	—	1.000	
2. Subwencye:						
a) od gminy	—	—	200	—	200	ad 2 a) Rada gminna aktem notaryalnym z dnia 13. stycznia 1903 L. R. 16.975 (L. W. 97.049/902) zobowiązała się do bezpłatnego dostarczania pomieszczenia dla szkoły i pomieszkania dla instruktora tudzież do płacenia 200 K. rocznie gotówką. ad 2 b). Rada powiatowa w Łańcucie aktem notaryalnym z dnia 27. grudnia 1902 L. R. 2.637 zobowiązała się do płacenia zasiłku rocznego w kwocie 200 K. na czas istnienia szkoły. ad 2 c). Kasa zaliczkowa i oszczędności w Łańcucie aktem notaryal. z dnia 27. grudnia 1902 L. R. 2.638 zobowiązała się do płacenia zasiłku rocznego 100 K. na czas istnienia szkoły. ad 2 e). Mniej z powodu przeprowadzenia całkowitej organizacji szkoły i uwzględnienia subwencji czynników interesowanych.
b) od Rady powiatowej	—	—	200	—	200	
c) od kasy zaliczkowej	—	—	100	—	100	
d) od c. k. Rządu	—	—	600	—	600	
e) z funduszków krajowych	2.850	—	892	400	1.292	
Razem	2.850	—	2.992	400	3.392	
Rozchód.						
1. Płace:						
a) instruktor	2.850	—	1.080	—	1.080	Wedle potrzeby.
b) administrator		—	200	—	200	
2. Utrzymanie lokalu		—	50	—	50	
3. Opał		—	140	—	140	
4. Oświetlenie		—	50	—	50	
5. Usługa		—	72	—	72	Kredyt nadzwyczajny wstawia się na zakupno materiału zapasowego.
6. Materiał		—	600	400	1.000	
7. Wynagrodzenie uczniów		—	400	—	400	
8. Środki naukowe i uzupełnie- nie inwentarza	2.850	—	200	—	200	Wedle potrzeby.
9. Rozmaite inne wydatki		—	200	—	200	
Razem	2.850	—	2.992	400	3.392	

7. Niżniów. Krajowa szkoła koszykarska.

Przychód.	Kwota uchwalona na rok 1903	Wy- nikłość w roku 1902	Wniosek na rok 1904.		Razem	Uzasadnienie:
			Zwy- czajne	Nad- zwyczaj- ne		
		K o r o n y				
1. Ze sprzedaży wyrobów szkol- nych	2.200	2.492	2.500	—	2.500	Więcej z powodu rozwoju szkoły.
— Zwrot zaliczki na łożę z r. 1901	—	100	—	—	—	
2. Subwencje:						
— od gminy	—	—	—	—	—	
a) od Rady powiatowej	500	500	500	—	500	Wydział powiatowy deklaracją z dnia 8. października 1901 r. L. 3228/00 (LW. 71011/00) zobowiązał się dawać coroczną subwencję w kwocie 500 K. Mniej z powodu preliminowanych większych dochodów ze sprzedaży wyrobów.
b) od c. k. Rządu	1.400	1.000	1.300	—	1.300	
c) z funduszków krajowych	1.420	843	1.370	—	1.370	
Razem	5.520	4.935	5.670	—	5.670	

Rozchód.

1. Płace:						
a) instruktor	1.200	1.200	1.200	—	1.200	
b) administrator	240	200	240	—	240	
c) katecheci	160	107	160	—	160	
d) nauczyciel rachunków i rysunków	240	—	240	—	240	
2. Wynajem budynku	500	500	500	—	500	Pomieszczenia dla szkoły dostarcza bezpłatnie WP. Jan Urbański. Wstawiony zaś kredyt służy jako II rata na pokrycie kosztów adaptacji budynku, gdyż rozporządzeniem do LW. 17114/01 przyrzeczono opłacać Wydziałowi pow. przez 6 lat po 500 K. rocznie za ulokowanie szkoły. ad 3). Mniej wedle potrzeby.
3. Utrzymanie budynku	100	—	50	—	50	
4. Opał	440	479	440	—	440	
5. Oświetlenie	60	79	60	—	60	
6. Usługa	90	43	90	—	90	
7. Materiał	1.200	1.212	1.300	—	1.300	
8. Wynagrodzenie uczniów	800	981	1.000	—	1.000	} Więcej odpowiednio do poz. 1 doch.
9. Środki naukowe i uzupeł- nienie inwentarza	250	31	250	—	250	
10. Różne inne wydatki	240	103	140	—	140	Mniej wedle potrzeby.
Razem	5.520	4.935	5.670	—	5.670	

8. Siedlec. Krajowa szkoła koszykarska.

Przychód.	Kwota uchwa- lona na rok 1908	Wyai- kłość w roku 1902	Wniosek na rok 1904.			Razem	Uzasadnienie:
			Zwy- czajne	Nad- zwy- czajne			
K o r o n y							
1. Ze sprzedaży wyrobów szkol- nych	1.200	1.058	1.400	—	1.400	Wiecej z powodu rozwoju szkoły i wzrostu produkcji.	
— Zaliczka z r. 1901 na urzą- dzenie	—	400	—	—	—		
2. Subwencye:							
a) od Rady powiatowej	400	400	400	—	400	Radapowiatowa w Bochniuchwałą z dnia 14. lipca 1899 L. 1.636 obowiązała się przez 6 lat da- wać poczynszy od r. 1900 co- rocznie na utrzymanie szkoły 400 K. (LW. 2.770/1900).	
b) od c. k. Rządu	1.000	800	1.000	—	1.000		
c) z funduszków krajowych	1.080	879	440	600	1.040	Mniej wedle potrzeby.	
Razem	3.680	3.537	3.240	600	3.840		

Rozchód.

1. Płace:

a) instruktor	1.080	960	1.200	—	1.200	Wiecej z powodu rozwoju szkoły i większego zajęcia.
b) administrator	240	200	240	—	240	
— Lokal, opał, oświetlenie i usługa	—	—	—	—	—	Lokalu, opału, oświetlenia i usłu- gi dostarcza bezpłatnie gmina, w myśl uchwały Rady gmin- nej z dnia 31. sierpnia 1898 (LW. 2.770/1900).
2. Materiał	1.000	1.456	800	600	1.400	Wiecej z powodu wstawienia kre- dytu nadzwyczajnego na za- kupno materiału zapasowego.
3. Wynagrodzenie uczniów	600	477	600	—	600	
4. Środki naukowe i uzupełnie- nie inwentarza	360	16	200	—	200	Mniej z powodu, iż odpada kre- dyt na maszynę do robienia taśm tudzież na wzory i modele.
5. Rozmaite wydatki administra- cyjne i kancelaryjne	150	128	200	—	200	Wiecej wedle potrzeby.
— Na kurs starszych robotników	250	—	—	—	—	Odpada jako kredyt nadzwyczajny.
— Zaliczka Komitetowi na zaku- pno łoży	—	300	—	—	—	
Razem	3.680	3.537	3.240	600	3.840	

9. Warzyce. Krajowa szkoła koszykarska.

(przeniesiona ze Skołyszyna)

Przychód.	Kwota uchwa- lona na rok 1903	Wy- nikłość w roku 1902	Wniosek na rok 1904.		Razem	Uzasadnienie :			
			Zwy- czajne	Nad- zwyczaj- ne					
			K	o	r	o	n	y	
1. Ze sprzedaży wyrobów szkol- nych	—	—	600	—	600	W tej wysokości z powodu iż szkoła otwartą została dopiero z rokiem szk. 1903/4.			
2. Subwencye :									
a) od Rady powiatowej . . .	—	—	240	—	240				
b) datek WP. Władysława Rie- gera	—	—	50	—	50				
c) od c. k. Rządu	—	—	1.600	—	1.600				
d) z funduszków krajowych .	—	—	1.660	600	2.260	Wedle potrzeby jak niżej.			
Razem	—	—	4.150	600	4.750				

Rozchód.

1. Płace :									
a) instruktor	—	—	1.200	—	1.200	Jak dotychczas w szkole sko- łyszyńskiej.			
b) nauczyciel przedmiotów po- mocniczych	—	—	360	—	360				
c) administrator	—	—	240	—	240				
2. Wynajem lokalu	—	—	600	—	600	Na podstawie umowy z właścicie- lem Warzyc WP. Władysławem Riegerem.			
3. Opał	—	—	200	—	200	Jak dotychczas w Skołyszynie			
4. Oświetlenie	—	—	70	—	70				
5. Usługa	—	—	180	—	180				
6. Materiał	—	—	400	600	1.000	Kredyt nadzwyczajny wstawia się na zakupno materiału zapaso- wego.			
7. Wynagrodzenie uczniów . .	—	—	200	—	200	Odpowiednio do poz. 1 doch.			
8. Środki naukowe	—	—	100	—	100	Jak dotychczas w Skołyszynie.			
9. Uzupełnienie inwentarza . .	—	—	200	—	200				
10. Różne wydatki admini- stracyjne i kancelaryjne . .	—	—	400	—	400				
Razem	—	—	4.150	600	4.750				

10. Wielowieś. Krajowa szkoła koszykarska.

Przychód.	Kwota uchwa- lona na rok 1903	Wy- nikłość w roku 1902	Wniosek na rok 1904.		Razem	Uzasadnienie:
			Zwy- czajne	Nad- zwy- czajne		
1. Ze sprzedaży wyrobów szkol- nych	1.600	1.347	1.800	—	1.800	Więcej z powodu rozwoju szkoły.
— Rozmaite drobne	—	34	—	—	—	
— Zaliczka na sprzęty i narzę- dzia z r. 1901	—	340	—	—	—	
2. Subwencje:						
a) od gminy	100	100	100	—	100	Gmina zobowiązała się uchwałą rady z dnia 25. marca 1901 dostarczać dla szkoły budynek z ogródkiem i drewnutnią tu- dzież po 100 K. rocznie (LW. 66.576/901.) ad 2 b) Wydział powiatowy u- chwałą rady z dnia 27. marca 1901 (LW. 66.576/901) zobow- wiązał się na cały czas istnie- nia szkoły płacić na utrzyma- nie po 200 K. rocznie. ad d) Mniej z powodu prelimino- wania większych dochodów ze sprzedaży wyrobów.
b) od Rady powiatowej	200	200	200	—	200	
c) od c. k. Rządu	1.000	—	1.000	—	1.000	
d) z funduszków krajowych	1.662	2.494	862	350	1.212	
Razem	4.562	4.515	3.962	350	4.312	
Rozchód.						
1. Płace:						
a) instruktor:						
a) płaca	1.200	K.				
b) dod. na mieszk. 200 „	1.400	1.400	1.400	—	1.400	
b) administrator	200	150	200	—	200	
2. Utrzymanie lokalu	450	—	100	—	100	Mniej z powodu iż odpada kre- dyt nadzwyczajny na wybudo- wanie szopy na skład materya- łów i restaurację budynku. ad 3) JW. Zdzisław hr. Tarno- wski zobowiązał się deklaracją z dnia 8. kwietnia 1901 dostar- czać dla szkoły przez lat 10 po 3 sęgi drzewa łupanego mię- kiego na miejscu w lesie tu- dzież po 10 kóp rocznie wikli- ny na pniu w kępach. ad 6) Kredyt nadzwyczajny wsta- wia się na zakupno materiału zapasowego.
3. Opał	140	107	100	—	100	
4. Oświetlenie			60	—	60	
5. Usługa	72	39	72	—	72	
6. Materyał z dostawą	1.200	1.062	1.000	350	1.350	
7. Wynagrodzenie uczniów	800	962	800	—	800	Wedle potrzeby.
8. Środki naukowe i uzupełnie- nie inwentarza	200	154	100	—	100	
9. Rozmaite inne i wydatki kan- celaryjne	100	241	130	—	130	
— Zaliczka Komitetowi na na- rzedzia i materyały	—	400	—	—	—	
Razem	4.562	4.515	3.962	350	4.312	

11. Wojsław. Krajowa szkoła koszykarska.

Przychód.	Kwota uchwa- lona na rok 1903	Wy-	Wniosek na rok 1904.		Razem	Uzasadnienie:	
		nikłość	Zwy-	Nad-			
		w roku 1902	czajne	zwy- czajne			
		K	o	r	o	n	y
1. Ze sprzedaży wyrobów szkol- nych	1.600	1.601	1.600	—	1.600		
— Rozmaite zwroty	—	4	—	—	—		
— Zaliczka z r. 1901 na materyał	—	400	—	—	—		
2. Subwencye:							
a) od Rady powiatowej	400	—	400	—	400	W myśl uchwały Rady powiato- wej w Śniatynie z dnia 17 sierpnia 1896, L. 966 (L. W. 54.044/96). Oprócz gotówki w kwocie 100 K. dostarcza WP. Sękowski lokalu, opału, oświetlenia i usługi.	
b) od Wnego Pana Stefana Sękowskiego	100	—	100	—	100		
c) od c. k. Rządu	1.200	1.200	1.200	—	1.200		
d) z funduszków krajowych	860	447	860	—	860	Jak na r. 1903.	
Razem	4.160	3.652	4.160	—	4.160		

Rozchód.

1. Pła ce:

a) instruktor	1.080	840	1.080	—	1.080
b) administrator	200	200	200	—	200
c) nauczyciel pomocniczy ry- sunków	240	210	240	—	240
2. Wynajem lokalu	320	—	320	—	320
3. Oświetlenie oraz dowóz i rą- banie drzewa	200	236	200	—	200
4. Usługa	120	72	120	—	120
5. Materyał	1.000	924	1.000	—	1.000
6. Wynagrodzenie uczniów	600	409	600	—	600
7. Środki naukowe i uzupełnie- nie inwentarza	200	93	200	—	200
8. Rozmaite inne wydatki	200	268	200	—	200
— Zaliczka Komitetowi na za- kupno materyału	—	400	—	—	—
Razem	4.160	3.652	4.160	—	4.160

12. Zator. Krajowa szkoła koszykarska.

Przychód.	Kwota uchwa- lona na rok 1903	Wyni- kłość w roku 1902	Wniosek na rok 1904.		Razem	Uzasadnienie:
			Zwy- czajne	Nad- zwy- czajne		
	K o r o n y					
1. Ze sprzedaży wyrobów szkol- nych	2.400	2.492	2.500	—	2.500	Więcej na podstawie wynikłości za r. 1902.
2. S u b w e n c y e:						
a) od gminy	360	360	360	—	360	
b) od Rady powiatowej	200	200	200	—	200	
c) od c. k. Rządu	1.200	1.200	1.200	—	1.200	
d) z funduszków krajowych	1.046	1.059	1.040	—	1.040	Mniej wedle potrzeby.
Razem	5.206	5.311	5.300	—	5.300	
Rozchód.						
1. P ł a c e:						
a) instruktor	1.200	1.080	1.200	—	1.200	
b) pomieszkanie dla instru- ktora	156	156	180	—	180	Więcej z powodu podwyższenia czynszu.
c) administrator	240	200	240	—	240	
d) nauczyciel rysunków i ra- chunkowości	240	—	240	—	240	
2. Wynajem lokalu	540	540	540	—	540	Na podstawie kontraktu zawar- tego do r. 1904 włącznie z wła- ścicielem domu (LW. 17600 1901 r.).
3. Opał	130	45	110	—	110	
4. Oświetlenie	50	44	50	—	50	ad 3 i 5. Wedle potrzeby.
5. Usługa	30	2	20	—	20	
6. Materiał	1.000	1.428	1.200	—	1.200	} Odpowiednio do poz. 1. doch.
7. Wynagrodzenie uczniów	1.400	1.553	1.300	—	1.300	
8. Środki naukowe	100	38	100	—	100	
9. Uzupełnienie inwentarza	20	3	20	—	20	
10. Rozmaite inne i wydatki kancelaryjne	100	222	100	—	100	
Razem	5.206	5.311	5.300	—	5.300	

13. Grybów. Krajowy naukowy warsztat kołodziejski.

Przychód.	Kwota uchwa- lona na rok 1903	Wyni- kłość w roku 1902	Wniosek na rok 1904.		Razem	Uzasadnienie :
			Zwy- czajne	Nad- zwy- czajne		
			K o r o n y			
1. Ze sprzedaży wyrobów szkol- nych	6.400	7.039	7.000	—	7.000	Więcej na podstawie wynikłości za rok 1902.
— Zwrot zaliczki z r. 1901	—	20	—	—	—	
2. S u b w e n c y e :						
— od gminy	—	—	—	—	—	Gmina dostarcza bezpłatnie lo- kalu opału oświetlenia i u- sługi.
a) od Rady powiatowej	200	200	200	—	200	
b) od c. k. Rządu	3.200	3.000	3.500	—	3.500	Więcej z powodów jak niżej.
c) z funduszków krajowych	2.640	4.272	2.980	—	2.980	
Razem	12.440	14.531	13.680	—	13.680	

Rozchód.

1. P ł a c e :						
a) kierownik:						
α) płaca	1.800	K.				
β) dodatek na mieszkanie	300	"				
b) przodownik kowalski	2.000	1.500	2.100	—	2.100	Więcej z powodu potrzeby za- mianowania stałego kierownika z poborami jak obok. ad c, e. Więcej celem utrzymania odpowiednich sił.
c) przodownik kołodziejski	1.080	1.080	1.200	—	1.200	
d) pomocnik kołodziejski	840	800	840	—	840	
e) pomocnik kowalski	600	—	720	—	720	
f) administrator	480	480	480	—	480	
g) nauczyciel nauk dopełnia- jących	460	458	460	—	460	
h) katecheta	100	100	100	—	100	
2. Utrzymanie lokalu	—	—	240	—	240	Wstawia się na wydatki nieprze- widziane w dotychczasowym starym budynku.
— Opał i usługa	—	150	—	—	—	
3. Materiał kołodziejski i dost.	1.600	127	1.600	—	1.600	
4. Zakupno żelaza	2.000	2.398	2.000	—	2.000	
5. „ węgla i koksu	400	503	600	—	600	Więcej stosownie do poz. 1 doch
6. Wyplatanie, lakierowanie i tapicerowanie wózków	300	976	500	—	500	
7. Wynagrodzenie uczniów za robotę	1.800	1.659	1.800	—	1.800	
8. Środki naukowe	240	179	240	—	240	
9. Narzędzia warsztatowe	200	301	200	—	200	
10. Ubezpieczenie od ognia in- wentarza i budynków	100	95	100	—	100	
11. Różne wydatki	240	725	500	—	500	
— Restauracja budynku zakła- dowego	—	3.000	—	—	—	Więcej na podstawie wynikłości za rok 1902.
Razem	12.440	14.531	13.680	—	13.680	

14. Grzymałów. Krajowy naukowy warsztat kołodziejski.

Przychód.	Kwota uchwa- lona na rok 1903	Wyni- kłość w roku 1902	Wniosek na rok 1904.		Razem	Uzasadnienie:
			Zwy- czajne	Nad- zwy- czajne		
			K o r o n y			
1. Ze sprzedaży wyrobów szkol- nych	7.000	7.130	7.000	—	7.000	
— Zwrot zaliczki fund. styp. z r. 1901	—	83	—	—	—	
— Rozmaite inne	—	32	—	—	—	
2. Subwencye:						
a) od Rady powiatowej	1.000	—	1.000	—	1.000	
b) od c. k. Rządu	3.400	3.400	3.400	—	3 400	
c) z funduszów krajowych	5.180	2.614	3.180	—	3.180	Mniej, z powodu, iż odpada kre- dyt nadzwyczajny na budowę szopy, lakierni i studni.
Razem	16.580	13.259	14.580	—	14.580	
Rozchód.						
1. Płace:						
a) instruktor kierujący i na- uczyciel rysunków	1.320	1.200	1.800	—	1.800	Wiecej z powodu potrzeby za- mianowania odpowiedniego dla warsztatu kierownika.
b) instruktor kowalski	1.200	1.080	1.200	—	1.200	
c) przodownik kołodziejski	1.080	1.080	1.200	—	1.200	Wiecej celem utrzymania odpo- wiedniej siły.
d) pomocnik kowalski	840	96	840	—	840	
e) administrator						
α) płaca 1.200 K.						
β) dodat. na mie- szkanie 200 „	1.400	1.200	1.400	—	1.400	
f) nauczyciel nauk dopełn.	330	330	330	—	330	
g) katecheta	100	—	100	—	100	
— Utrzymanie lokalu	200	365	—	—	—	Odpada kredyt na roboty adapta- cyjne.
2. Opał	140	81	140	—	140	
3. Oświetlenie	100	59	100	—	100	
4. Usługa	264	264	264	—	264	
5. Materiał kołodziejski	800	515	1.200	—	1.200	
6. Zakupno żelaza	2.000	1.417	1.500	—	1.500	
7. „ koks	500	342	400	—	400	
8. Lakiernik, tapicer i materyał	2.500	2.784	2.500	—	2.500	
9. Uczniom za robotę	1.000	633	800	—	800	
10. Środki naukowe i uzupełnie- nie inwentarza	350	651	350	—	350	
11. Ubezpieczenie budynków wła- snych, materyałów i inwenta- rza	56	55	56	—	56	
12. Rozmaite inne wydatki	400	307	400	—	400	
— Na budowę szopy, lakierni i studni	2.000	—	—	—	—	
— Zaliczka zarządowi warsztatu na materyał drzewny	—	800	—	—	—	
Razem	16.580	13.259	14.580	—	14.580	

15. Kamionka strumiłowa. Krajowa szkoła kołodziejska i ciesielska.

Przychód.	Kwota uchwa- lona na rok 1903	Wyni- kłość w roku 1902	Wniosek na rok 1904.		Razem	Uzasadnienie :	
			Zwy- czajne	Nad- zwy- czajne			
K o r o n y							
1. Ze sprzedaży wyrobów szkol- nych:							
a) kołodziejsko-kowalskich .	10.000	8.837	9.000	—	9.000	Mniej na podstawie wynikłości za r. 1902.	
b) ciesielskich	300	446	500	—	500		
— bednarskich	—	17	—	—	—		
2. Subwencye:							
a) od r. k. Rządu	3.600	3.200	3.600	—	3.600	Więcej z powodu mniejszych dochodów ze sprzedaży wyrobów i podwyższenia płac instrukto- rom.	
b) z funduszków krajowych .	10.670	9.284	11.900	—	11.900		
Razem	24.570	21.784	25.000	—	25.000		
Rozchód.							
1. Płace:							
a) kierownik:							
α) płaca	3.600 K.					Więcej z powodu wstawienia całorocznego I dodatku pięcioletniego w kwocie 300 K. który kierownik pobiera od 1. marca 1903 r.	
β) I. dod. pięciol.	300 „						
γ) dodatek na mieszkanie	600 „	4.450	3.600	4.500	—		4.500
b) nauczyciel fachowy rysun- ków i nauki dopełniającej	2.400	2.400	2.400	—	2.400		Więcej z powodu znacznego wzrostu czynności i długoletniej służby.
c) instruktor kołodziejski .	1.200	1.200	1.440	—	1.440		
d) instruktor ciesielstwa .	1.200	1.200	1.440	—	1.440		
e) majster kowalski	1.440	1.440	1.840	—	1.840		
f) przodownik kołodziejski .	840	—	840	—	840		
g) pomocnik kowalski	480	489	480	—	480		
h) „ kołodziejski	360	360	360	—	360		
i) katecheta obrz. rz. kat. .	100	117	100	—	100		
k) „ „ gr. kat.	100	100	100	—	100		
2. Wynajem budynku	1.200	1.200	1.200	—	1.200		
3. Opał	240	166	240	—	240		
4. Oświetlenie	200	207	200	—	200		
5. Usługa	240	236	240	—	240		
6. Materiał drzewny z dostawą	1.200	1.082	1.200	—	1.200	Stosownie do poz. 1 doch.	
7. Zakupno żelaza z dostawą .	2.800	2.170	2.400	—	2.400		
8. „ węgla i koksu	700	811	800	—	800		
9. Uczniom IV. roku za wyroby bednarskie i kołodziejskie .	1.200	1.525	1.500	—	1.500		
10. Za wypłatanie, lakierowanie i tapicerowanie wózków .	2.500	1.707	2.000	—	2.000		
11. Środki naukowe, przybory do rysowania i pisania i uzupełnienie inwentarza	1.200	1.116	1.200	—	1.200		
12. Ubezpieczenie budynków i inwentarza	120	219	120	—	120		
13. Wydatki administracyjne i kancelaryjne	400	799	400	—	400		
Razem	24.570	21.784	25.000	—	25.000		

16. Tłumacz. Krajowy naukowy warsztat kołodziejski.

Przychód.	Kwota uchwa- lena na rok 1903	Wyni- kłość w roku 1902	Wniosek na rok 1904		Razem	Uzasadnienie:
			Zwy- czajne	Nad- zwy- czajne		
K o r o n y						
1. Ze sprzedaży wyrobów szkol- nych	4.000	—	6.000	—	6.000	Wiecej z powodu otwarcia z ro- kiem szkol. 1903/4 drugiego roku nauki.
2. Subwencye:						
a) od Rady powiatowej . . .	1.000	750	1.000	—	1.000	
b) od c. k. Rządu	3.600	1.200	3.600	—	3.600	
c) z funduszków krajowych . .	5.580	8.260	5.720	1.500	7.220	Wiecej głównie z powodu wsta- wienia kredytu nadzwyczajnego i podwyższenia plac persona- lowi.
Razem	14.180	10.210	16.320	1.500	17.820	

Rozchód.

1. Płace:						
a) kierownik	2.700	2.916	2.400	—	2.400	Mniej z powodu przyznania w tej wysokości wynagrodzenia.
b) pomocniczy nauczyciel do rysunków						
α) płaca	1.700	K.				
β) dodatek na mieszkanie	300	„	1.500	—	2.000	
c) przodownik kołodziejski . .	980	851	1.200	—	1.200	Wiecej z powodu potrzeby utrzymania sił odpowiednio ukwalifikowanych.
d) przodownik kowalski . . .	860	750	1.200	—	1.200	
e) pomocnik kołodziejski . . .	—	—	360	—	360	Kredyt ten potrzebny z powodu otwarcia II. roku nauki.
f) nauczyciel do nauk wie- czornych	480	434	480	—	480	
g) katecheci obu obrządków . .	240	180	240	—	240	
2. Wynajem mieszkania dla kie- rownika i przodowników . . .	520	405	540	—	540	Wiecej na podstawie umowy za- wartej z Wydziałem powiato- wym.
3. Opał	300	454	300	—	300	
4. Oświetlenie	160	71	160	—	160	
5. Usługa	240	340	240	—	240	
6. Materiał drzewny	2.000	1.716	1.200	1.500	2.700	Stosownie do poz.: 1 doch. kre- dyt zaś nadzwyczajny wstawia się na dalsze zakupno potrze- bnego suchego materiału za- pasowego.
7. „ żelazny z dostawą . . .	1.400	503	2.400	—	2.400	
8. Węgiel i koks z dostawą . .	400	—	600	—	600	
9. Na wypłatanie, lakierowanie i t. p.	400	3	800	—	800	
10. Wynagrodzenie uczniów . .	800	40	1.000	—	1.000	
11. Środki naukowe	600	446	600	—	600	
12. Uzupełnienie inwentarza . .	200	424	200	—	200	
13. Różne wydatki admini- stracyjne	400	727	400	—	400	
Razem	14.180	10.210	16.320	1.500	17.820	

17. Stanisławów. Krajowa szkoła stolarska.

Przychód.	Kwota uchwa- lona na rok 1903	Wy- nikłość w roku 1902 K o r o n y	Wniosek na rok 1904		Razem	Uzasadnienie :
			Zwy- czajne	Nad- zwy- czajne		
1. Ze sprzedaży wyrobów szkol- nych	6.000	5.924	7.000	—	7.000	Więcej z powodu znacznego roz- szerzenia szkoły.
— Rozmaite	—	40	—	—	—	
— Zaliczka na czynsz za lokal z r. 1901	—	500	—	—	—	
2. Subwencye:						
a) od gminy	1.600	1.600	1.600	—	1.600	Mniej wedle rzeczywistego wpły- wu.
b) od Rady powiatowej	200	200	200	—	200	
c) z Kasy oszczędności	400	100	200	—	200	
d) od c. k. Rządu	4.500	3.000	5.000	—	5.000	Więcej z powodu rozszerzenia szkoły i regulacji płac perso- nału jak niżej.
e) z funduszków krajowych	4.759	8.976	6.530	1.400	7.930	
Razem	17.459	20.340	20.530	1.400	21.930	

Rozchód.

1. Płace:						
a) kierownik i nauczyciel fa- chowy:						
α) płaca	2.700 K.					
β) dodatek na mieszkanie	600 „					
γ) I dod. pięciol.	200 „	3.467	3.300	3.500	—	3.500
b) nauczyciel snycerstwa		1.080	1.080	1.200	—	1.200
c) wermistrz stolarstwa		1.080	1.080	1.200	—	1.200
d) wermistrz tokarstwa		840	—	1.200	—	1.200
e) nauczyciel rysunków odrę- cznych		960	960	1.080	—	1.080
f) nauczyciel pomoc. rysun- ków technicznych		240	240	600	—	600
g) nauczyciel stylistyki, nie- mieckiego, polskiego i ra- chunków		750	650	750	—	750
h) pomocnik stolarstwa		840	840	840	—	840
i) pomocnik kancelaryjny		—	—	360	—	360
k) katecheci obu obrządków		100	100	100	—	100
— Wynajem lokalu		—	3.733	—	—	—
2. Opał		320	308	600	—	600
3. Oświetlenie		250	248	400	—	400
4. Usługa		432	432	600	—	600
5. Materiał		1.600	1.394	2.000	—	2.000
6. Środki pomocnicze warszta- towe (bajcy, okucia, lustra i t. p.)		1.600	1.511	1.600	—	1.600
7. Wynagrodzenie uczniom za roboty		2.400	2.469	2.800	—	2.800
8. Środki naukowe dla szkoły i uczniów		600	478	600	400	1.000
9. Na uzupełnienie inwentarza i zakupno narzędzi		500	575	500	1.000	1.500
10. Rozmaite inne wydatki		400	942	600	—	600
Razem		17.459	20.340	20.530	1.400	21.930

18. Kalwarya. Krajowa szkoła stolarska.

Przychód.	Kwota uchwa- lona na rok 1903	Wyni- kłość w roku 1902	Wniosek na rok 1904.		Razem	Uzasadnienie:
			Zwy- czajne	Zad- zwy- czajne		
			K o r o n y			
1. Ze sprzedaży wyrobów szkol- nych	3.000	3.684	4 000	—	4.000	Wiecej z powodu wzrostu pro- dukcyi i wprowadzenia działu maszynowego.
— Rozmaite	—	38	—	—	—	
2. Subwencye:						
— od gminy	200	—	200	—	200	Gmina obowiązuję się na utrzy- manie szkoły w nowym bu- dynku <u>placić</u> rocznie 200 K. Mniej z powodu iż kredyt nad- zwyczajny na budowę szkoły wstawia się pod osobną pozy- cyę do rubr. XII. wydat. fund. kraj. Wydatki więc zwyczajne preliminuje się większe o 470 K. z powodu jak niżej.
a) od c. k. Rządu	4.000	3.500	5.000	—	5.000	
b) z funduszów krajowych	17.600	16.850	8.070	—	8.070	
Razem	24.800	24.072	17.270	—	17.270	

Rozchód.

1. P ł a c e :

a) instruktor kierujący:

a) *placa* 2.700 K.

β) *I. dod. pięciol.* 200 „

b) *werksmistrz dla stolarstwa
maszynowego i tokarstwa .*

c) *werksmistrz dla stolarstwa
szkolnego meblowego .*

a) *placa* 1.200 K.

β) *dod. na mieszk.* 300 „

d) *werksmistrz snycerstwa .*

e) *przodownik stolarski .*

f) *maszynista*

g) *nauczyciel pomocniczy ry-
sunków*

h) *nauczyciel języka polskiego
i korespondencyi przem. .*

i) *nauczyciel języka niemie-
ckiego*

k) *nauczyciel rachunków i ra-
chunkowości*

l) *katecheta*

Do przeniesienia

2.600	2.600	2.900	—	2.900
600	—	900	—	900
1.500	1.500	1.500	—	1.500
1.200	1.080	1.200	—	1.200
720	720	840	—	840
400	—	600	—	600
600	350	600	—	600
300	273	300	—	300
300	273	300	—	300
400	395	400	—	400
160	60	160	—	160
8.780	7.251	9.700	—	9.700

Wiecej z powodu przypadającego
I. dodatku pięcioletniego od
dnia 1. stycznia 1904 r.

Wiecej gdyż pierwotnie wydatek
był obliczony od 1. września
a obecnie wstawia się na pro-
wadzenie warsztatów mecha-
nicznych od 1. lipca 1904.

Wiecej celem uzyskania odpo-
wiedniej siły.

Wiecej z powodu jak poz. 1 b.

Rozchód.	Kwota uchwa- lona na rok 1903	Wyni- kłość w roku 1902	Wniosek na rok 1904.		Razem	Uzasadnienie :
			Zwy- czajne	Nad- zwy- czajne		
			K o r o n y			
Do przeniesienia	8.780	7.251	9.700	—	9.700	} Więcej jak poz. 1.
2. Opał maszynowy	200	—	400	—	400	
3. Pomocnik maszynisty, odź- wierny i służący	220	—	570	—	570	
4. Materiał	800	1.137	1.200	—	1.200	} Więcej stosownie do poz. 1 doch.
5. Środki pomocnicze warsztatowe	800	1.228	1.200	—	1.200	
6. Wypłaty uczniom za roboty	1.400	1.528	1.600	—	1.600	
7. Środki naukowe i przybory dla ubogich uczniów	500	246	500	—	500	
8. Uzupełnienie inwentarza	200	402	200	—	200	
9. Różne inne wydatki	600	1.030	600	—	600	
10. Na wieczorny kurs majsterski	1.300	1.250	1.300	—	1.300	
— Na urządzenie warsztatów mechanicznych	10.000	10.000	—	—	—	Resztę kredytu potrzebnego na budowę nowej szkoły w której pomieszczony zostanie oddział maszynowy wstawiono pod osobną pozycją 417 b) rubr. XII wyd. fund. kraj.
Razem	24.800	24.072	17.270	—	17.270	

19. Jaworów. Krajowy naukowy warsztat dla wyrobu zabawek.

Przychód.	Kwota uchwa- lona na rok 1903	Wyni- kłość w roku 1902	Wniosek na rok 1904.		Razem	Uzasadnienie:
			Zwy- czajne	Nad- zwy- czajne		
			K o r o n y			
1. Ze sprzedaży wyrobów szkol- nych	6.000	4.595	7.000	—	7.000	Więcej z powodu wzrostu pro- dukcji i rozszerzenia szkoły.
— Zaliczka na materiały z r. 1901	—	800	—	—	—	
— Zwroty za opakowanie i do- stawę	—	146	—	—	—	
2. Subwencje: .						
— od gminy	—	—	—	—	—	Gmina dostarcza bezpłatnie lokalu na warsztat, mieszkania dla instruktora, opału, światła i usługi.
a) od Rady powiatowej	200	200	200	—	200	Więcej z powodu wstawienia kre- dytu nadzwyczajnego na na- rządzia, tudzież wprowadzenia kredytów na nauczyciela rysun- ków i pomocnika dla stolarstwa.
b) od c. k. Rządu	2.500	700	3.000	—	3.000	
c) z funduszy krajowych	2.372	2.812	2.660	2.000	4.660	
Razem	11.072	9.253	12.860	2.000	14.860	

Rozchód.

1. Płace:

a) instruktor, płaca	1.800	1.440	1.800	—	1.800	Kredyt ten potrzebny jest ze względu na poprawne wykonywanie wyrobów.
b) administrator	600	500	600	—	600	
c) pomocnik do rzeźkiarstwa	360	885	360	—	360	
d) " " tokarstwa	360		360	—	360	
e) " " stolastwa	—	—	240	—	240	
f) " " wykańczania i malowania robót	360	—	360	—	360	
g) nauczyciel rysunków	—	—	1.440	—	1.440	Kredyt ten koniecznie potrzebny wobec znacznego rozwoju szkoły.
2. Utrzymanie lokalu i stróża	192	222	200	—	200	Stosownie do poz. 1 doch.
3. Materiał drzewny	1.000	1.200	1.500	—	1.500	
4. Środki pomocnicze warsztatowe	1.500	761	1.000	—	1.000	
5. Wypłaty uczniom za roboty	3.000	2.870	3.000	—	3.000	
6. Środki naukowe i przybory dla ubogich uczniów	400	153	400	—	400	Wiecej z powodu potrzeby dokupna narzędzi.
7. Uzupełnienie inwentarza	1.000	514	1.000	2.000	3.000	
8. Rozmaite inne wydatki kancelaryjne	500	330	600	—	600	Wedle potrzeby.
— Koszta opakowania i dostawa wyrobów	—	378	—	—	—	
Razem	11.072	9.253	12.860	2.000	14.860	

B) Szkoły garncarskie.

20. Kołomyja. Krajowa szkoła garncarska.

Przychód.	Kwota uchwa- lona na rok 1903	Wyni- kłość w roku 1902 K o r o n y	Wniosek na rok 1904.		Razem	Uzasadnienie:
			Zwy- czajne	Nad- zwy- czajne		
1. Ze sprzedaży wyrobów szkol- nych	5.500	4.807	5.500	—	5.500	
2. Ze sprzedaży materiałów	50	90	50	—	50	
3. Subwencje:						
— od gminy	—	—	—	—	—	Gmina dostarcza bezpłatnie po- mieszczenie dla szkoły wraz z opałem i oświetleniem, a za usługę dodaje służącemu 96 K.
— od Rady powiatowej	—	—	—	—	—	Rada powiat. przeznacza 100 K. na stypendya dla uczniów.
a) od c. k. Rządu	6.000	5.600	6.000	—	6.000	Więcej z powodu wstawienia
b) z funduszków krajowych	8.890	8.293	9.290	—	9.290	przypadających pięcioleci per- sonalowi szkolnemu.
Razem	20.440	18.790	20.840	—	20.840	

Rozchód.

1. Płace:

a) kierownik:						
α) płaca	3.600 K.					
β) dod. na mieszk.	600 „					
γ) I. dod. pięciol.	400 „					
δ) II. „ „	400 „	4.600	4.000	5.000	—	5.000
						Więcej z powodu przypadającego III. dodatku pięcioletniego od dnia 1. stycznia 1904 r. w kwo- cie 400 K. rocznie.
b) nauczyciel rysunków:						
α) płaca	2.400 K.					
β) dod. na mieszk.	400 „					
γ) I. dod. pięciol.	300 „	3.100	3.100	3.100	—	3.100
						Więcej z powodu wstawienia ca- łorocznego I. dodatku pięciole- tniego w kwocie 300 K., który już pobiera od dnia 13. marca 1902.
c) przodownik do nauki tocze- nia i formowania:						
α) płaca	1.440 K.					
β) dod. na mieszk.	300 „	1.740	1.440	1.740	—	1.740
d) instruktor do nauki kaflar- stwa:						
α) płaca	1.440 K.					
β) dod. na mieszk.	300 „					
γ) I. dod. pięciol.	160 „	1.900	1.900	1.900	—	1.900
						Pobiera I. dodatek pięcioletni od dnia 1. stycznia 1900 w kwo- cie 160 K.
e) przodownik do nauki mode- lowania:						
α) płaca	1.440 K.					
β) dod. na mieszk.	300 „	1.740	1.440	1.740	—	1.740
Do przeniesienia	13.080	11.880	13.480	—	13.480	

Rozchód.	Kwota uchwa- lona na rok 1903	Wy- nikłość w roku 1902	Wniosek na rok 1904.		Razem	Uzasadnienie:
			Zwy- czajne	Nad- zwy- czajne		
	K o r o n y					
Z przeniesienia	13.080	11.880	13.480	—	13.480	
f) nadzwyczajny nauczyciel przedmiotów pomocnicz.	300	240	300	—	300	
g) katecheta obrz. rzym. kat.	100	100	100	—	100	
h) katecheta obrz. gr. kat.	100	100	100	—	100	
i) pomocnik kancelaryjny	360	360	360	—	360	
2. Rąbanie drzewa	80	81	80	—	80	
3. Usługa	760	828	760	—	760	
4. Materiał i opał techniczny	1.500	1.747	1.500	—	1.500	
5. Wynagrodzenie uczniów, pra- ktykantów, czeladników i majstrów	2.000	1.494	2.000	—	2.000	
6. Wynagrodzenie robotników dziennych	500	475	500	—	500	
7. Środki naukowe	400	414	400	—	400	
8. Uzupełnienie inwentarza i zakupno narzędzi	400	307	400	—	400	
9. Ubezpieczenie inwentarza	300	218	300	—	300	
10. Różne inne wydatki i kancelaryjne	560	546	560	—	560	
Razem	20.440	18.790	20.840	—	20.840	

21. Podgórz. Krajowy kurs dla przemysłu ceramicznego.

Przychód.	Kwota uchwa- lona na rok 1903	Wy- nikłość w roku 1902	Wniosek na rok 1904.			Razem	Uzasadnienie:	
			Zwy- czajne	Nad- zwy- czajne				
			K	o	r	o	n	y
— Reszta kredytu z r. 1901 na dalsze urządzenie . . .	—	2.400	—	—	—	—		
— Rozmaite	—	55	—	—	—	—		
1. Subwencye:								
a) od gminy	1.000	1.000	1.000	—	1.000	1.000	W myśl uchwały Rady gminnej z dnia 30. listopada 1899 obowiązującej na sześć lat. (LW. 49.256/1900). Rada powiatowa w Wieliczce wedle sprawozdania z dnia 5. października 1899 L. 5.191 postanowiła przyczyniać się do utrzymania datkiem rocznym w kwocie 200 K. i przeznaczyła na stypendya również 200 K (LW. 49.256/900). ad 1 d). Mniej z powodu iż odpada nadzwyczajny kredyt na budowę pieców do nauki praktycznej.	
b) od Rady powiatowej	200	200	200	—	200	200		
c) od c. k. Rządu	5.000	2.000	5.000	—	5.000	5.000		
d) z funduszków krajowych	9 918	6.082	8.178	400	8.578	8.578		
Razem	16.118	11.737	14.378	400	14.778	14.778		
Rozchód.								
1. Subwencye:								
a) kierownik (płaca)	3.600	2.600	3.600	—	3.600	3.600	Wynagrodzenie płatne jest od godziny udzielonej nauki a mianowicie 1066 godzin po 3 K. i 266 godzin po 5 K. ad 1 c). Kredyt ten koniecznie potrzebny z powodu utworzenia laboratorium.	
b) wynagrodzenie nauczycieli	4.498	3.823	4.498	—	4.498	4.498		
c) laborant	—	—	400	—	400	400		
2. Wynajem lokalu	2.400	3.000	2.400	—	2.400	2.400	Więcej wedle potrzeby.	
3. Opał	500	262	500	—	500	500		
4. Oświetlenie lokalu	240	196	300	—	300	300	Więcej z powodu uzupełnienia wzorów i modeli.	
5. Usługa	480	406	480	—	480	480		
6. Środki naukowe i uzupełnienie inwentarza	1.000	845	1.500	—	1.500	1.500	Więcej wedle potrzeby.	
7. Rozmaite inne wydatki	400	604	500	—	500	500		
8. Na kurs odlewania form gipsowych	—	—	200	400	600	600	Kredyt nadzwyczajny wstawia się na zakupno inwentarza zaś kredyt zwyczajny na utworzenie kursu dla nauki robienia odlewów gipsowych.	
— Budowa pracowni i pieców	3.000	—	—	—	—	—		
Razem	16.118	11.737	14.378	400	14.778	14.778		

C. Szkoły dla wyrobów ze skóry.

22. Witków. Krajowy naukowy warsztat szewski.

Przychód.	Kwota uchwa- lona na rok 1903	Wyni- kłość w roku 1902	Wniosek na rok 1904.		Razem	Uzasadnienie:
			Zwy- czajne	Nad- zwy- czajne		
			K o r o n y			
1. Ze sprzedaży wyrobów szkol- nych	3.800	4.020	4.000	—	4.000	Więcej na podstawie wynikłości za r. 1902. Dochód ze sprze- daży wyrobów pokrywa koszta produkcyi t. j. materiału i ro- bocizny a zyski idą na spłatę zaliczki zwrotnej udzielonej na fundusz obrotowy.
— Zapas funduszu obrotowego z r. 1901	—	137	—	—	—	
2. S u b w e n c y e:						
a) od c. k. Rządu	1.600	1.500	1.600	—	1.600	
b) z funduszków krajowych	3.962	4.142	4.542	—	4.542	Więcej z powodu podwyższenia płac instruktorom.
Razem	9.362	9.799	10.142	—	10.142	

Rozchód.

1. P ł a c e:

a) kierownik warsztatu	720	720	720	—	720	
b) instruktor fachowy	960	960	1.200	—	1.200	Więcej z powodu zwiększonych czynności i długoletniej służby.
c) pomocnik instruktora	960	960	1.200	—	1.200	
d) przodownik	960	960	960	—	960	
e) katecheta obrz. rzym. i grecko kat.	200	200	200	—	200	
f) nauczyciele pomocniczy	720	720	720	—	720	
2. Utrzymanie lokalu	200	90	200	—	200	Pomieszczenia dla warsztatu i o- pału dostarcza JE. JW. Sta- niśław hr. Badeni. Kredyt zaś ten wstawia się tylko na utrzy- manie lokalu.
3. Opał	100	—	100	—	100	
4. Oświetlenie	50	15	50	—	50	
5. Usługa	192	218	192	—	192	
6. Materiał	3.000	2.774	3.500	—	3.500	Stosownie do poz. 1 doch.
7. Wynagrodzenie uczniów	500	144	500	—	500	
8. Środki naukowe i uzupełnie- nie inwentarza	600	370	400	—	400	Mniej wedle potrzeby.
9. Rozmaite drobne wydatki	200	429	200	—	200	
— Reszta kosztów utrzymania uczniów	—	440	—	—	—	
— Zapas funduszu obrotowego jako zaliczka na r. 1903	—	799	—	—	—	
Razem	9.362	9.799	10.142	—	10.142	

23. Stary Sącz. Krajowy naukowy warsztat szewski.

Przychód.	Kwota uchwa- lona na rok 1903	Wyni- kłość w roku 1902	Wniosek na rok 1904.		Razem	Uzasadnienie:
			Zwy- czajny	Nad- zwy- czajny		
			K o r o n y			
1. Ze sprzedaży wyrobów szkol- nych	10.300	10.790	11.000	—	11.000	Więcej na podstawie wynikłości za r. 1902. Dochód ze sprze- daży wyrobów pokrywa koszta produkcji t. j. materiał i ro- bociznę a zyski idą na spłatę zaliczki zwrotnej udzielonej na fundusz obrotowy.
— Chwilowa pożyczka z funduszu obrotowego na pokrycie nie- doboru administracyjnego . .	—	22	—	—	—	
2. S u b w e n c y e :						
— od gminy	—	—	—	—	—	Gmina z uchwałą z dnia 29. li- stopada 1898. odmówiła dal- szego subwencyonowania tego zakładu. ad 2 a) Na podstawie oświad- czenia Wydziału powiatowego z dnia 14. sierpnia 1899 L. 1450 ad 2 c) Więcej z powodu pod- wyższenia płacy instruktorowi i przodownikowi.
a) od Rady powiatowej . . .	600	600	600	—	600	
b) od c. k. Rządu	1.400	1.200	1.400	—	1.400	
c) z funduszy krajowych . . .	3.696	3.709	4.136	—	4.136	
Razem	15.996	16.321	17.136	—	17.136	

Rozchód.

1. Płace:						
a) kierownik warsztatu . . .	600	600	600	—	600	Więcej z powodu zwiększo- nych czynności spowodowa- nych znaczną produkcją wy- robów.
b) instruktor fachowy	1.600	1.400	1.800	—	1.800	
c) przodownik	960	960	1.080	—	1.080	
d) pomocnik warsztatowy . .	960	960	960	—	960	
2. Wynajem i utrzymanie lokalu	700	670	700	—	700	Więcej na podstawie wynikłości za r. 1902.
3. Opał	180	202	200	—	200	
4. Oświetlenie	100	122	100	—	100	
5. Usługa	96	96	96	—	96	Stosownie do poz. 1. doch.
6. Materiał	8.000	8.421	9.000	—	9.000	
7. Wynagrodzenie uczniów . .	2.000	2.025	2.000	—	2.000	
8. Środki naukowe i uzupełnie- nie inwentarza	600	259	400	—	400	Mniej wedle potrzeby.
9. Rozmaite inne wydatki . . .	200	284	200	—	200	
— Na spłatę reszty pożyczki z r. 1894 fund. kraj.	—	25	—	—	—	
— Zapas fund. obrotowego jako zaliczka na r. 1903	—	297	—	—	—	
Razem	15.996	16.321	17.136	—	17.136	

24. Dobczyce. Krajowa szkoła szewska.

Przychód.	Kwota uchwa- lona na rok 1903	Wyni- kłość w roku 1902	Wniosek na rok 1904.		Razem	Uzasadnienie :
			Zwy- czajne	Nad- zwy- czajne		
	K o r o n y					
1. Ze sprzedaży wyrobów szkol- nych	2.500	5.700	6.000	—	6.000	Więcej na podstawie wynikłości za rok 1902. Dochód ze sprze- daży wyrobów pokrywać ma przedewszystkiem koszta pro- dukcji t. j. materiał i robo- ciznę.
— Rozmaite	—	16	—	—	—	
2. Subwencye :						
— od gminy	—	—	—	—	—	Gmina dostarcza bezpłatnie po- mieszkania dla szkoły, opału, oświetlenia i usługi. Na mocy uchwały Rady powia- towej z dnia 15. grudnia 1897.
a) od Rady powiatowej	200	200	200	—	200	
b) od c. k. Rządu.	1.000	900	1.000	—	1.000	
c) z funduszków krajowych	3.090	2.255	2.890	—	2.890	Mniej z powodu iż odpada kre- dyt nadzwyczajny na zakupno maszyny do obrębiania.
Razem	6.790	9.071	10.090	—	10.090	

Rozchód.

1. Płace :						
a) kierownik warsztatu	600	642	600	—	600	
b) instruktor fachowy	1.200	1.080	1.200	—	1.200	
c) pomocnik instruktora	960	960	960	—	960	
d) nauczyciel	480	480	480	—	480	
e) katecheta	120	128	120	—	120	
2. Materiał	1.700	3.455	4.500	—	4.500	} Stosownie do poz. 1 doch.
3. Wynagrodzenie uczniów za robotę	500	1.501	1.500	—	1.500	
4. Uzupełnienie inwentarza	800	70	300	—	300	} Mniej z powopu iż odpada kredyt nadzwyczajny na zakupno ma- szyny do obrębiania dziurek.
5. Środki naukowe	200	174	200	—	200	
6. Rozmaite wydatki i kancela- ryjne	230	581	230	—	230	
Razem	6.790	9.071	10.090	—	10.090	

D) Szkoły tkackie.

25. Krosno. Krajowa szkoła tkacka.

Przychód.	Kwota uchwa- lona na rok 1903	Wyni- kłość w roku 1902 K o r o n y	Wniosek na rok 1904.		Razem	Uzasadnienie:
			Zwy- czajne	Nad- zwy- czajne		
— Ze sprzedaży wyrobów szkol- nych	—	—	—	—	—	Nie prelinuje z powodu, że szkoła sporządza wyroby na rachunek akcji. Towarz. pro- dukcyjnego i handlowego w Łańcucie, które w zamian do- starcza bezpłatnie przędzy tak na wyrób, jakoteż do celów naukowych i opłaca wynagro- dzenie uczniów.
1. Ze sprzedaży kartonów	800	582	800	—	800	
— Rozmaite zwroty	—	23	—	—	—	
2. Subwencje:						Gmina miasta Krosna daje budy- nek dla szkoły ad 2 b) Więcej z powodu przy- padających dodatków pięcio- letnich.
— od gminy	—	—	—	—	—	
— od Rady powiatowej	—	—	—	—	—	
a) od c. k. Rządu	8.000	7.000	8.000	—	8.000	
b) z funduszków krajowych . . .	9.824	9.204	10.104	—	10.104	
Razem	18.624	16.809	18.904	—	18.904	

Rozchód.

A) Szkoła:

1. Płace:

a) kierownik:							
α) płaca	3.600 K.						
β) I dod. pięciol.	400 "						
γ) II. " "	400 "						
δ) III. " "	400 "	4.400	4.400	4.800	—	4.800	Więcej z powodu, iż kierownikowi przypada III dodatek pięcioletni od 1. stycznia 1904.
b) nauczyciel rysunków:							
α) płaca	2.400 K.						
β) dod. na mieszk.	400 "						
γ) I. dod. pięciol.	300 "	3.100	3.100	3.100	—	3.100	Nauczyciel pobiera I. dodatek pięcioletni w kwocie 300 K. od dnia 1. stycznia 1902.
c) pomocnik do nauki rysun- ków	600	—	—	—	—	—	
d) instruktor w tkalni ręcznej:							
α) płaca	1.440 K.						
β) I. dod. pięciol.	160 "						
γ) II. " "	160 "	1.760	1.720	1.760	—	1.760	Instruktor pobiera II dodatek pięcioletni od 1. kwietnia 1902 w kwocie 160 koron rocznie.
e) przodownik	960	960	960	—	960		
f) nauczyciele przedmiotów pomocniczych	1.292	1.012	1.412	—	1.412		Więcej stosownie do ilości go- dzin udzielanej nauki.
g) pisarz w kancelaryi kiero- wnika i pomocnik rysun- ków	720	960	1.080	—	1.080		Więcej z powodu złączenia tu kre- dytu pod 1 c).
2. Opał	1.300	1.034	1.300	—	1.300		
3. Oświetlenie	260	196	260	—	260		
4. Usługa	552	552	552	—	552		
5. Środki naukowe	700	192	700	—	700		
6. Uzupełnienie inwentarza . . .	400	846	400	—	400		
7. Ubezpieczenie inwentarza . .	360	32	360	—	360		
8. Rozmaite in e wydatki, przy- bory rysunkowe i próbki do dekompozycji	1.000	851	1.000	—	1.000		
Razem	17.404	15.855	17.684	—	17.684		

Rozchód.	Kwota uchwa- lona na rok 1903	Wyni- kłość w roku 1902	Wniosek na rok 1904.		Razem	Uzasadnienie:
			Zwy- czajne	Nad- zwy- czajne		
			K o r o n y			
B) <i>Pracownia do wyrabiania wzorów i wybijania karto- nów.</i>						
1. Płace:						
a) wynagrodzenie kierownika .	240	240	240	—	240	ad 1. Kierownik i nauczyciel ry- sunków wykonują do tkanin szkice i obliczają jak one do danych maszyn zastosowane być mają, nadto dozorują wy- konanie deseni na carta ri- gata, z których wybija się kartony.
b) wynagrodzenie nauczyciela rysunków	160	160	160	—	160	
c) wynagrodzenie przodownika	120	120	120	—	120	
2. Materiał, desenie i wynagro- dzenie za robotę	700	434	700	—	700	
Razem	1.220	954	1.220	—	1.220	

Zestawienie rozchodu.

A) szkoła	17.404	15.855	17.684	—		17.684
B) pracownia dla wyrabiania wzorów i wybijania kartonów	1.220	954	1.220	—		1.220
Suma wydatków	18.624	16.809	18.904	—		18.904

26. Gliniany. Krajowy naukowy warsztat tkacki.

Przychód.	Kwota uchwa- lona na rok 1903	Wyni- kłość w roku 1902	Wniosek na rok 1904.		Razem	Uzasadnienie:
			Zwy- czajne	Nad- zwy- czajne		
			K o r o n y			
— Ze sprzedaży wyrobów szkol- nych	—	196	—	—	—	Nie prelinuje się z powodu, że szkoła sporządza wyroby na rachunek akcyj. Towarzystwa wyrobów tkackich i sukienni- czych w Łańcucie, które w za- mian tak na wyrób jakoteż do celów naukowych dostarcza bezpłatnie przędzy i opłaca wy- nagrodzenie uczniów.
— Rozmaite	—	10	—	—	—	
— Chwilowa pożyczka z Towarz. zaliczkowego	—	500	—	—	—	
1. Subwencye:						
a) od gminy	240	240	240	—	240	Gmina daje 240 K. na lokal, opał i oświetlenie dla warsztatu.
b) od Rady powiatowej w Prze- myślanach	100	100	100	—	100	
c) od c. k. Rządu	2.400	2.400	2.400	—	2.400	Mniej gdyż wskutek wejścia w stosunek z Towarzystwem łań- cuckiem, odpadła subwencya na siły pomocnicze dla miejscowe- go Towarzystwa.
d) z funduszków krajowych	3.472	3.154	2.946	—	2.946	
Razem	6.212	6.600	5.686	—	5.686	

Rozchód.

1. Płace:

a) instruktor fachowy:						
α) płaca	1.800 K.					
β) I. dod. pieciol.	160 „					
γ) dod. na mieszk.	300 „	2.060	1.760	2.260	—	2.260
b) przodownik	720	600	720	—	720	Więcej z powodu koniecznego podwyższenia płacy do 1.800 K.
c) nauczyciel pomocniczy	240	240	240	—	240	
d) na siły pomocnicze przybierane przez Tow. tkackie	1.000	500	—	—	—	
e) katecheta obrz. rzym. i gr. kat.	200	200	200	—	200	
2. Wynajem lokalu	720	820	936	—	936	Więcej z powodu rozszerzenia warsztatu i donajęcia ubikacji na skład materyałów i wyrobów wyrabianych obecnie na rachunek Towarzystwa łańcuckiego.
3. Opał	200	142	250	—	250	
4. Oświetlenie	40	17	40	—	40	ad 3) i 5). Więcej z powodu rozszerzenia warsztatu.
5. Usługa	72	66	80	—	80	
6. Środki naukowe	700	516	700	—	700	
7. Uzupełnienie inwentarza	200	297	200	—	200	
8. Rozmaite inne wydatki	60	600	60	—	60	
— Zaliczka Komitetowi na spłatę długów	—	842	—	—	—	
Razem	6.212	6.600	5.686	—	5.686	

27. Gorlice. Krajowy naukowy warsztat tkacki.

Przychód.	Kwota uchwa- lona na rok 1903	Wyni- kłość w roku 1902	Wniosek na rok 1904.		Razem	Uzasadnienie:
			Zwy- czajne	Nad- zwy- czajne		
			K o r o n y			
— Ze sprzedaży wyrobów szkol- nych	—	—	—	—	—	Nie preliniunje się z powodn, że szkoła sporządza wyroby na rachunek Tow. prodnkcyj- nego i handlowego w Łańcu- cie, które w zamian dostarcza bezpłatnie przędzy tak na wy- rób, jakoteż do celów nauko- wych i opłaca wynagrodzenie uczniów.

1. Subwencye:

a) od gminy	300	—	300	—	300	Gmina zobowiązała się na mocy deklaracyi z dnia 26. paździer- nika 1892, dostarczać bez- płatnie pomieszczenia dla szkoły, pomieszkania dla instruktora, tudzież opału, oświetlenia i usługi. Pismem jednak z dnia 18. kwietnia 1901 l. 1241 (LW. 28.848/901) postanowiła zamiast dawania pomieszkania w naturze dla instruktora, płacić na ten cel ryczałt w kwocie 300 K. rocznie. ad 1 b) Na podstawie zobowią- zania z 14. lipca 1892 L. 223.
b) od Rady powiatowej	400	400	400	—	400	
c) od c. k. Rządu	900	900	900	—	900	
d) z funduszków krajowych	740	461	740	—	740	
Razem	2.340	1.761	2.340	—	2.340	

Rozchód.

1. Płace:

Instruktor

α) płaca . . . 1 440 K.

β) dodat. na po-

mieszkanie . 300 „ 1.740 1.500 1.740 — 1 740

Dodatek na pomieszkanie po-
krywa gmina jak poz. 1 a)
doch.

2. Środki naukowe i uzupełnie-

nie inwentarza 400 82 400 — 400

3. Rozmaite inne wydatki 200 179 200 — 200

Razem 2.340 1.761 2.340 — 2.340

28. Korczyna. Krajowy naukowy warsztat tkacki.

Przychód.	Kwota uchwa- lona na rok 1908	Wyni- kłość w roku 1902	Wniosek na rok 1904.		Razem	Uzasadnienie :
			Zwy- czajne	Nad- zwy- czajne		
			K o r o n y			
— Ze sprzedaży wyrobów szkol- nych	—	—	—	—	—	Nie prelinuje się z tego po- vodu, że szkoła sporządza wy- roby na rachunek miejscowego Tow. tkaczy, które w zamian dostarcza bezpłatnie przędzy tak na wyrób, jakoteż do celów naukowych i opłaca wynagro- dzenie uczniów.
1. Subwencye:						
— od gminy	—	—	—	—	—	Gmina dostarcza w myśl uchwa- ły z dnia 22. kwietnia 1886 (LW. 23.760/86) bezpłatnie opału, oświetlenia i usługi.
a) od c. k. Rządu	1.400	1.440	1.440	—	1.440	
b) z funduszków krajowych	2.400	2.394	2.800	—	2.800	Więcej z powodu podwyższenia płacy instruktorowi i przodo- wnikowi.
Razem	3.800	3.834	4.240	—	4.240	

Rozchód.

1. P ł a c e :

a) instruktor:

α) płaca 1.800 K.

β) I. dod. pięciol. 160 „

γ) II. „ „ 160 „

δ) III. „ „ 160 „

b) przodownik 840 840 960 — 960

c) pomocniczy nauczyciel ra-
chunków 240 240 240 — 240

d) pomocniczy nauczyciel ry-
sunków 200 200 200 — 200

— Wynajem lokalu — — — — —

2. Środki naukowe i uzupełnie-
nie inwentarza 400 562 400 — 400

3. Rozmaite inne wydatki 160 232 160 — 160

Razem 3.800 3.834 4.240 — 4.240

Więcej z powodu koniecznego pod-
wyższenia płacy, do 1.800 K. gdyż
instruktor ten zasługuje na to
wytrwałą płacą od roku 1899
i wskutek III. dodatku pięcio-
letniego, który przypada od
dnia 1. stycznia 1904.
ad 1 b). Więcej celem utrzyma-
nia odpowiedniej siły.

Dostarcza bezpłatnie miejscowe
Towarzystwo tkaczy.

29. Kosów. Krajowy naukowy warsztat tkacki.

Przychód.	Kwota uchwa- lona na rok 1903	Wy- nikłość w roku 1902	Wniosek na rok 1904		Razem	Uzasadnienie:
			Zwy- czajne	Nad- zwy- czajne		
			K o r o n y			
1. Ze sprzedaży wyrobów szkol- nych	—	—	—	—	—	Nie prelinuje się z tego po- wodu, że szkoła sporządza wy- roby na rachunek miejscowego Tow. tkaczy, które w zamian dostarcza bezpłatnie przędzy tak na wyrób, jakoteż do ce- lów naukowych i opłaca wynag- rodzenia uczniów.
2. Subwencye:						
a) od gminy	80	80	80	—	80	
b) od Rady powiatowej	300	300	300	—	300	
c) od c. k. Rządu	1.500	1.500	1.500	—	1.500	Wiecej z powodu podwyższenia płacy kierownikowi.
d) z funduszy krajowych	3.200	3.281	3.360	—	3.360	
Razem	5.080	5.161	5.240	—	5.240	

Rozchód.

1. Płace:

a) kierownik:

α) płaca	1.800 K.						Wiecej z powodu potrzeby pod- wyższenia płacy do 1.800 K. Dodatek pięcioletni pobiera od 1. stycznia 1902 r. w kwocie 160 K. rocznie.
β) dod. na mieszk. 300 „							
γ) I. dod. pięciol. 160 „							
	2.100	2.016	2.260	—	2.260		
b) przodownik	840	720	840	—	840		
c) nauczyciel rysunków, ra- chunkowości i korespon- dencyi kupieckiej	360	360	360	—	360		
d) katecheta	80	80	80	—	80		
e) pomocnik administr.	300	300	300	—	300		
— Lokal	—	—	—	—	—		Pomieszczenia dla warsztatu do- starcza Towarzystwo tkackie.
2. Opał	240	236	240	—	240		
3. Oświetlenie	120	96	120	—	120		
4. Usługa	240	240	240	—	240		
5. Środki naukowe i uzupełnie- nie inwentarza	500	775	500	—	500		
6. Rozmaite inne wydatki	300	338	300	—	300		
Razem	5.080	5.161	5.240	—	5.240		

30. Łańcut. Krajowy naukowy warsztat tkacki im. Franciszka Józefa.

Przychód.	Kwota uchwa- lona na rok 1903	Wniosek na rok 1904.				Razem	Uzasadnienie :
		Wy- nikłość w roku 1902	Zwy- czajne	Nad- zwy- czajne			
		K o r o n y					
-- Ze sprzedaży wyrobów szkol- nych	—	—	—	—	—	Nie preluje się z tego powodu, że szkoła sporządza wyroby na rachunek miejscowego akcyj. Towarzystwa dla wyrobów tka- ckich i sukienniczych które w zamian dostarcza bezpłatnie przędzy tak na wyrób, jakoteż do celów naukowych, i opłaca wynagrodzenie uczniów.	
1. Subwencye:							
a) od gminy	500	500	500	—	500		
b) od Rady powiatowej	600	600	600	—	600		
c) od c. k. Rządu	1.500	1.000	1.500	—	1.500		
d) z funduszków krajowych	2.050	2.530	2.210	—	2.210	Więcej z powodu podwyższenia płacy instruktorowi.	
Razem	4.650	4.630	4.810	—	4.810		

Rozchód.

1. Płace:

a) instruktor:

α) płaca . . . 1.800 K.

β) dod. na mieszk. 360 „

γ) I. dod. pięciolet. 160 „ 2.160 1.960 2.320 — 2.320

δ) przodownik 800 800 800 — 800

2. Donajem lokalu 480 480 480 — 480

3. Opał i oświetlenie 500 559 500 — 500

4. Usługa 360 360 360 — 360

5. Środki naukowe i uzupełnie-
nie inwentarza 200 358 200 — 200

6. Rozmaite wydatki 150 113 150 — 150

Razem 4.650 4.630 4.810 — 4.810

Więcej z powodu podwyższenia
płacy do 1.800 K. Dodatek pię-
cioletni w kwocie 160 K. rocznie
pobiera od dnia 1. stycznia 1900.

31. Rychwałd. Krajowy naukowy warsztat tkacki.

Przychód.	Kwota uchwa- lona na rok 1903	Wyni- kłość w roku 1902	Wniosek na rok 1904.			Razem	Uzasadnienie:
			Zwy- czajne	Nad- zwy- czajne			
			K o r o n y				
— Ze sprzedaży wyrobów szkol- nych	—	—	—	—	—	Nie prelininuje się z tego po- wodn, że szkoła sporządza wy- roby na rachunek miejscowego Towarz. tkaczy, które w za- mian dostarcza bezpłatnie prze- dzy tak na wyrób, jakoteż do celów naukowych i opłaca wy- nagrodzenie uczniów.	
1. Subwencye:							
— od gminy	—	—	—	—	—	Gmina dostarcza bezpłatnie po- mieszczenia dla warsztatu wraz z opałem, oświetleniem i usługą.	
— od Rady powiatowej	400	—	—	—	—	Mniej gdyż Rada powiatowa odmówiła dalszego snbwencyo- nowania tego warsztatu.	
a) od c. k. Rządu	1.000	1.000	1.000	—	1.000		
b) z funduszków krajowych	2.310	2.127	2.830	—	2.830	Więcej z powodu iż odpadła snbwencya powiatowa tudzież wskutek podwyższenia płacy przodownikowi.	
Razem	3.710	3.127	3.830	—	3.830		

Rozchód.

1. Płace:

a) instruktor fachowy:

α) płaca 1.440 K.

β) dod. osobisty 200 „ 1.640 1.440 1.640 — 1.640

b) nauczyciel czytania pisania
i rachunków 600 600 600 — 600

c) przodownik warsztatowy 720 720 840 — 840

d) katecheta 100 100 100 — 100 Więcej w celu możności utrzy-
mania odpowiedniej siły.

2. Środki naukowe i uzupełnie-
nie inwentarza 400 102 400 — 400

3. Ubezpieczenie od ognia inwen-
tarza szkolnego 50 24 50 — 50

4. Rozmaite inne wydatki 200 141 200 — 200

Razem 3.710 3.127 3.830 — 3.830

32. Wilamowice. Krajowy naukowy warsztat tkacki.

Przychód.	Kwota uchwa- lona na rok 1903	Wyni- kłość w roku 1902	Wniosek na rok 1904.		Razem	Uzasadnienie:
			Zwy- czajne	Nad- zwy- czajne		
			K o r o n y			
— Ze sprzedaży wyrobów szkol- nych	—	—	—	—	—	Nie prelinuje się z tego po- wodu, że szkoła sporządza wy- roby na rachunek miejscowego Towarz. tkaczy, które w za- mian dostarcza bezpłatnie prze- dzy tak na wyrób jakoteż do celów naukowych i opłaca wy- nagrodzenie uczniów.
1. Subwencye:						Oprócz tego dostarcza gmina bezpłatnie pomieszczenia dla warsztatu wraz z opałem, oświe- tleniem i usługą.
a) od gminy	400	400	400	—	400	
b) od Rady powiatowej	100	100	100	—	100	
c) od c. k. Rządu	1.000	900	1.000	—	1.000	
d) z funduszków krajowych	1.540	653	1.540	—	1.540	Jak na rok 1903.
Razem	3.040	2.053	3.040	—	3.040	

Rozchód.

1. Płace:

a) instruktor :

α) płaca 1.440 K.

β) I. dod. pięciol. 160 „

1.600 1.600 1.600 — 1.600

Instruktor pobiera I. dodatek
pięcioletni w kwocie 160 K. od
dnia 1. stycznia 1900 r.

b) przodownik 840 — 840 — 840

2. Środki naukowe i uzupełnie-
nie inwentarza 400 208 400 — 400

3. Ubezpieczenie od ognia in-
wentarza szkolnego 20 9 20 — 20

4. Rozmaite inne wydatki 180 236 180 — 180

Razem 3.040 2.053 3.040 — 3.040

33. Rakszawa. Krajowa szkoła sukiennicza.

Przychód.	Kwota uchwa- lona na rok 1903	Wyni- kłość w roku 1902	Wniosek na rok 1904.		Razem	Uzasadnienie:
			Zwy- czajne	Nad- zwy- czajne		
			K o r o n y			
— Ze sprzedaży wyrobów szkol- nych	—	—	—	—	—	Nie prelinuje się z tego po- wodu, że szkoła sporządza wy- roby na rachunek akcyj. To- warzystwa dla wyrobów tkac- kich i sukienniczych w Łań- cie, które w zamian dostarcza bezpłatnie wszelkich materya- łów potrzebnych tak do wyro- bów, jakoteż do celów nauko- wych i opłaca wynagrodzenie uczniów.
— Od kierownika za oświetlenie w mieszkaniu	—	34	—	—	—	
— Rozmaite zwroty	—	45	—	—	—	
1. Subwencye:						
a) od Rady powiatowej	1.000	1.000	1 000	—	1.000	Więcej z powodu wprowadzenia kredytu na nauczyciela teorii zawodowej, na każd i walcówkę tudzież podwyższenia płac per- sonalowi szkolnemu.
b) od c. k. Rządu	6.000	5.600	7.000	—	7.000	
c) z funduszy krajowych	9.092	10.043	12.180	1.400	13.580	
Razem	16.092	16.722	20.180	1.400	21.580	
Rozchód.						
1. Płace:						
a) kierownik	4.000	4.000	3.600	—	3.600	Mniej gdyż wskutek zmiany kiero- wnika odpadł dodatek pięcio- letni.
b) nauczyciel teorii zawodowej	—	—	2.400	—	2.400	Kredyt ten wstawia się dla kan- dydata o odpowiedniem wyższem wykształceniu.
c) instruktor tkactwa	1.440	1.440	1.800	—	1.800	ad 1 c), d). Więcej ze względu na długoletnią służbę i znacznie zwiększone czynności.
d) „ farbiarstwa	1.440	1.440	1.800	—	1.800	ad 1 e) do i). Więcej z powodu zwiększonych czynności.
e) nauczyciel pomocniczy	600	600	720	—	720	
f) pomocnik kancelaryjny i na- uczyciel buchalteryi i sty- listyki	960	960	1.200	—	1.200	
g) przodownik w tkalni	720	720	960	—	960	
h) pomocnik warsztatowy w tkalni	384	384	480	—	480	
i) pomocnik warsztatowy w farbiarni	384	384	480	—	480	
k) stróż nocny	300	300	300	—	300	
2. Utrzymanie lokalu	400	426	400	—	400	
3. Opał	1.400	1.108	1.400	—	1.400	
4. Oświetlenie	200	359	200	—	200	
5. Usługa	384	384	480	—	480	
6. Środki naukowe i uzupełnie- nie inwentarza	540	711	540	400	940	Więcej ze względu na pilność i i dotychczasowe niskie wy- nagrodzenie.
7. Ubezpieczenie budynków . i inwentarza	300	282	300	—	300	ad 6). Kredyt nadzwyczajny wsta- wia się na sprawienie kadzi drewnianej do farbowania prze- dzy i na przyrząd walcowy do wyciskania wełny w praniu.
8. Koszta utrzymania w ruchu tkalni mechanicznej	2.200	2.225	2.680	—	2.680	ad 8). Więcej z powodu koniecz- nej potrzeby podwyższenia płacy mechanikowi i przodowni- kowi w tkalni mechanicznej
9. Rozmaite inne wydatki	440	999	440	—	440	ad 9). Z kredytu tego pokrywane są także koszta wyjazdów kie- rownika do Towarzystwa produ- kcyjno-handlowego w Łańcie.
10. Na urządzenie kursu dla starszych sukienników	—	—	—	1.000	1.000	ad 10). Kredyt ten wstawiony był w r. 1903 osobno w rubr. XII. wyd. pod poz. 435 w nadzwycz.
Razem	16.092	16.722	20.180	1.400	21.580	

E) Szkoły dla wyrobów koronkarskich i haftów.

34. Zakopane. Krajowa szkoła koronkarska.

Przychód.	Kwota uchwa- lona na rok 1903	Wyni- kłość w roku 1902	Wniosek na rok 1904.		Razem	Uzasadnienie :
			Zwy- czajne	Nad- zwy- czajne		
			K c r o n y			
1. Ze sprzedaży wyrobów szkol- nych	3 200	2.864	3.000	—	3.000	Mniej na podstawie wynikłości za rok 1902.
2. Subwencye:						
a) od c. k. Rządu	1.600	1.200	1.600	—	1.600	
b) z funduszków krajowych	4.960	4.550	5.040	—	5.040	Więcej z powodu obniżenia do- chodu ze sprzedaży wyrobów.
Razem	9.760	8.614	9.640	—	9.640	

Rozchód.

1. Płace:									
a) kierownicza:									
a) płaca	1.680	K.							
β) I. i II. dod. pięc.	320	"							
γ) III. dod. pięciol.	160	"	2.160	2.053	2.160	—	2.160	Kierownicza pobiera III dodatek pięcioletni w kwocie 160 K. rocznie od 1. września 1902.	
b) nauczycielka pomocn. I.	840		720	840	—	840			
c) " " II.	480		400	520	—	520	Więcej ze względu na dotychcza- sowe niskie wynagrodzenie.		
d) " " III.	400		400	400	—	400			
e) nauczyciel rysunków	480		480	480	—	480			
f) katecheta	100		100	100	—	100			
g) nauczyciel czytania, pisania i rachunków	240		240	240	—	240			
h) pomocnik kancelaryjny	360		360	360	—	360			
2. Wynajem lokalu	1.000		800	1.000	—	1.000			
3. Opał	200		176	240	—	240	Więcej wedle potrzeby.		
4. Oświetlenie	120		59	120	—	120			
5. Usługa	200		200	200	—	200			
6. Materyał	600		295	400	—	400	} Stosownie do poz. 1 doch.		
7. Wynagrodzenie uczennic	2.000		2.089	2.000	—	2.000			
8. Środki naukowe	200		38	200	—	200			
9. Uzupełnienie inwentarza	100		28	100	—	100			
10. Rozmaite wydatki	280		176	280	—	280			
Razem	9.760		8.614	9.640	—	9.640			

35. Bobowa. Krajowa szkoła koronkarska.

Przychód.	Kwota uchwa- lona na rok 1903	Wyni- kłość w roku 1902	Wniosek na rok 1904.		Razem	Uzasadnienie:
		Zwy- czajne	Nad- zwy- czajne			
K o r o n y						
1. Ze sprzedaży wyrobów szkol- nych	700	67	1.000	—	1.000	Więcej z powodu spodziewanego rozwoju szkoły.
2. Subwencye:						
a) od Rady powiatowej	200	200	200	—	200	
b) od c. k. Rządu	800	800	1.000	—	1.000	
c) z funduszków krajowych	900	1.391	600	—	600	Mniej z powodu podwyższenia dochodów ze sprzedaży wy- robów.
Razem	2.600	2.458	2.800	—	2.800	
Rozchód.						
1. Płaca nauczycielki	1.200	1.200	1.200	—	1.200	
2. Opał i oświetlenie	100	—	100	—	100	Gmina deklaracją do LW. 58479/99 zobowiązała się do bezpłatnego dostarczenia tylko lokalu i usługi.
3. Materiał	300	148	300	—	300	} Stosownie do poz. 1 doch.
4. Wynagrodzenie uczennic	400	901	700	—	700	
5. Środki naukowe i uzupełnie- nie inwentarza	200	—	300	—	300	Więcej z powodu wzrostu frek- wencji.
6. Rozmaite inne wydatki	100	209	200	—	200	Więcej wedle potrzeby.
— Na nieprzewidziane	300	—	—	—	—	
Razem	2.600	2.458	2.800	—	2.800	

36. Maków. Krajowa szkoła hafciarska.

Przychód.	Kwota uchwa- lona na rok 1098	Wyni- kłość w roku 1902 K o r o n y	Wniosek na rok 1904.		Razem	Uzasadnienie:
			Zwy- czajne	Nad- zwy- czajne		
1. Ze sprzedaży wyrobów szkol- nych	2.300	2.324	2.300	—	2.300	
— Rozmaite zwroty	—	50	—	—	—	
2. S u b w e n c y e :						
a) od gminy	96	96	96	—	96	
b) na Rady powiatowej . . .	50	50	50	—	50	
c) od c. k. Rządu	1.200	800	1.400	—	1.400	
d) z funduszków krajowych .	3.164	2.289	1.924	—	1.924	Mniej z powodu iż odpadł kredyt na nauczycielkę do rysunków.
Razem	6.810	5.609	5.770	—	5.770	

Rozchód.

1. P ł a c e :						
a) nauczycielka kierująca . .	1.400	1.200	1.440	—	1.440	Wiecej z powodu regulacyi płacy.
— nauczycielka do rysunków	1.200	—	—	—	—	Kredyt ten odpada z braku od- powiedniej siły.
b) nauczycielka pomocnicza . .	600	400	720	—	720	Wiecej z powodu dłuższej służby i zwiększonych czynności.
c) katecheta	200	200	200	—	200	
d) ryczałtowy zwrot kosztów podróży za fachowy nadzór	400	200	400	—	400	
2. Opał i usługa	360	360	360	—	360	Stowarzyszenie pożyczkowe „Wza- jemna pomoc“ w Makowie, do- starczało dla szkoły na mocy umowy do LW. 3611/395 dwóch pokoi za zwrotem kosztów opalu i usługi w kwocie 100 K., rocznie. Od roku zaś 1902 podniósł się ten ryczałt na 360 K. rocznie.
3. Materyał	900	877	900	—	900	
4. Wynagrodzenie uczennic . .	1.100	1.978	1.100	—	1.100	
5. Środki naukowe i uzupełnie- nie inwentarza	400	108	400	—	400	
6. Rozmaite inne wydatki . . .	250	286	250	—	250	
Razem	6.810	5.609	5.770	—	5.770	

37. Lwów. Krajowa ceramiczna stacya doświadczalna przy c. k. szkole politechnicznej.

Przychód.	Kwota	Wy-	Wniosek na rok 1904.		Razem	Uzasadnienie:
	uchwa-	nikłość	Zwy-	Nad-		
	lona	w roku	czajne	zwy-		
	na rok	1902		czajne		
	1903		K o r o n y			
1. Dochody własne:						
a) opłata za badanie mate- ryałów	700	892	700	—	700	
b) dochód ze sprzedaży ty- powych wyrobów	100	—	100	—	100	
2. Dotacja z funduszu krajowego	9.240	9 391	9.660	500	10.160	Więcej z powodu wstawienia do- datku na mieszkanie dla ad- junktów, podwyższenia płacy stróżowi i kredytu nadzwyczaj- nego na wymianę mufli i inne roboty konserwacyjne j. n.
Razem .	10.040	10.283	10.460	500	10.960	
Rozchód.						
1. Płace:						
a) Kierownik:						
α) płaca	4.000 K.					
β) dod. aktywny	720 „					
γ) I. dod. pięcioletni . .	400 „					
δ) II. „	400 „					
ε) III. „	400 „	5.920	5.920	5.920	—	5.920
b) Adjunkt	720	620	720	—	720	Kierownik pobiera III. dodatek pięcioletni od dnia 26. maja 1901.
c) Laborant:						
α) płaca	1.440 K.					
β) dod. na mieszk. . . .	300 „	1.440	1.440	1.740	—	1.740
2. Opał lokalu stacyi . .	300	357	300	—	300	Więcej z powodu potrzeby przy- znania dodatku na mieszkanie.
3. Usługa	600	720	720	—	720	Więcej z powodu zwiększonych czynności.
4. Uzupełnienie ingrediencyi ke- ramicznych	200	542	200	—	200	
5. Opał pieców technicznych .	240	243	240	—	240	
6. Gaz do oświetlania i do ce- lów technicznych . . .	200	110	200	—	200	
7. Biblioteka i czasopisma .	160	44	160	—	160	
8. Koszta kancelaryjne, frachty i portorya	160	140	160	—	160	
9. Wydatki nieprzewidziane .	100	147	100	—	100	
10. Na budowę małej mufli i ro- boty konserwacyjne . . .	—	—	—	500	500	Kredyt ten potrzebny na wy- mianę starej mufli tudzież na pomalowanie lokalu i wyasfal- towanie i wycementowanie ścianki obok wychodków.
Razem .	10.040	10.283	10.460	500	10.960	

38. Lwów. Krajowa mechaniczna stacya doświadczalna przy c. k. szkole politechnicznej.

Przychód.	Kwota uchwa- lona na rok 1903	Wy- nikłość w roku 1902 K o r o n y	Wniosek na rok 1904.		Razem	Uzasadnienie:
			Zwy- czajne	Nad- zwy- czajne		
1. Opłaty od stron za przepro- wadzone badania	1.200	1.318	2.000	—	2.000	Więcej na podstawie wynikłości w pierwszym roku wejścia w życie stacyi.
— Zwrot za przewóz	—	7	—	—	—	
— Depozyt fabryki sztucznego kamienia	—	30	—	—	—	
2. Dotacya z funduszków krajo- wych	3.600	3.500	3.140	—	3.140	Mniej z powodu większych do- chodów własnych.
Razem	4.800	4.855	5.140	—	5.140	

Rozchód.

1. Płace:

a) kierownik	1.200	—	1.200	—	1.200	Więcej z powodu wzrostu czyn- ności jak poz. 1 doch.
b) asystent	1.600	1.400	1.600	—	1.600	
c) laborant	1.200	1.200	1.440	—	1.440	
2. Opał, gaz i woda	100	100	100	—	100	Więcej wedle potrzeby.
3. Wydatki administracyjne . .	600	933	600	—	600	
4. Rozmaite	100	64	200	—	200	
— Zaliczka kierownikowi na piłę dyamentową do rznienia ka- mieni	—	1.128	—	—	—	
— Zaliczka kierownikowi do wy- dania depozytu	—	30	—	—	—	
Razem	4.800	4.855	5.140	—	5.140	

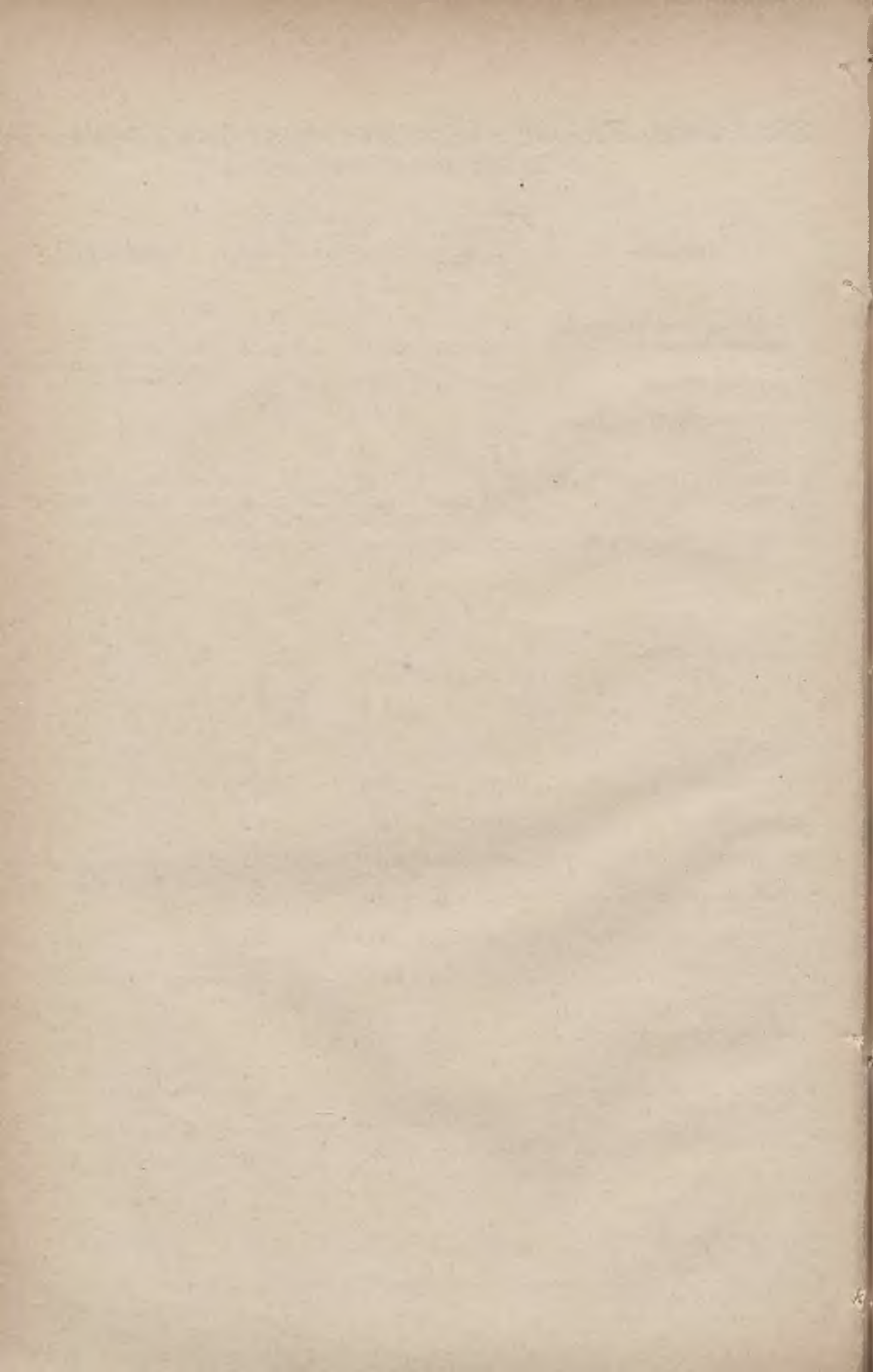

Alegat do rubr. XIV. wydatków preliminarza fund. kraj. na rok 1904.

PRELIMINARZ
funduszu koszar krajowych
na rok
1904.

LW. 65.091/1903.

Dochody.

Fundusz koszar

Liczba		Poszczególnienie	Wniosek na rok 1904.		Wy- nikłość z roku 1902.	Kwota prelimi- nowana na rok 1903.
rubryki	pozycyi		zwy- czajne	nadzw- yczajne		
K o r o n y						
DOCHODY.						
I.	1	Pozostałość kasowa	—	—	6.912	—
II.	2	Wynagrodzenie za koszary i szpitale woj- skowe.	147.768	—	147.811	147.768
III.	3	Odsetki od kapitałów chwilowo lokowanych	1.500	—	1.308	1.500
IV.	4	Dotacya z funduszu krajowego	88.920	—	99.157	94.120
Suma dochodów .			238.188	—	255.188	243.388

Wyjaśnienia.

Do rubryki I. Prawdopodobny zapas kasowy z końcem roku 1903 w kwocie około 8.200 K, posłuży na pokrycie należności za grunta zajęte pod koszary krajowe w przewidzianej w preliminarzu na rok 1902 kwocie 8.247 K 53 g.

Do rubryki II. Wynagrodzenie roczne za koszary i szpitale wojskowe:

1.	Za koszary we Lwowie na Wulce	39.627 K 71 g
2.	" ujeżdżalnię we Lwowie na Wulce	4.751 " 51 "
3.	" stajnię na 24 remont we Lwowie na Wulce. .	525 " 60 "
4.	" koszary w Zaleszczykach	25.239 " 80 "
5.	" " w Trembowli	23.999 " 77 "
6.	" " w Rawie Ruskiej	23.751 " 10 "
7.	" " w Mostach wielkich	19.608 " 80 "
8.	" mieszkanie pułkownika w Mostach wielkich. .	2.239 " 12 "
9.	" " sztabu i pionierów w Mostach wielkich	3.278 " 83 "
10.	" szpital w Mostach wielkich	2.190 " 30 "
11.	" " w Zaleszczykach	2.555 " 70 "

Razem . 147.768 K 24 g

Do rubryki III. Preliminuje się jak na rok 1903 okragło 1.500 Koron.

Do rubryki IV. W myśl uchwały Wysokiego Sejmu z 8. lutego 1895 preliminarzuje się dotacyę w wysokości odsetek przypadających za rok 1904 funduszowi propinacyjnemu od reszty pożyczki. (Jak rubr. II. wydatków.).

krajowych.

Wydatki.

Liczba		Poszczególnienie	Wniosek na rok 1904.		Wy- nikłość z roku 1902.	Kwota prelimi- nowana na rok 1903.
rubryki	pozycyi		zwy- czajne	nadzw- yczajne		
K o r o n y						
WYDATKI.						
I.	1	Częściowa spłata pożyczki 3,000.000 K. (15. i 16. rata)	130.000	—	113.700	130.000
II.	2	4% odsetki od reszty pożyczki 3,000 000 K. wziętej w c. k. Dyrekcyi galicyjskiego funduszu propinacyjnego	88.920	—	99.157	94.120
III.	3	Asekuracja budynków koszar krajowych	2.650	—	2.648	2.800
IV.	4	Konserwacja budynków koszar krajowych	14.320	—	14.316	14.320
V.	5	Koszta budowy	1.850	—	13.973	—
VI.	6	Różne należności jak: należności prawne, koszta syndyka i inne . .	448	—	514	548
VII.	7	Niedobór	—	—	—	1.600
Suma wydatków .			238.188	—	244.308	243.388

Wyjaśnienia.

- Do rubryki I.* Całą nadwyżkę dochodów przeznacza się na spłatę kapitału pożyczkowego.
- Do rubryki II.* Dnia 31/12 1903 reszta pożyczki wyniesie 2,320.500 K
Dnia 1/1 1904 spłacona zostanie 15 rata 65.000 „
pozostanie dług 2,255.500 K
od którego 4% odsetki za czas 1/1 do 30/6 1904
wyniosą 45.110 K
dnia 1/7 1904 spłacona zostanie 16 rata 65.000 „
zostanie dług 2,190.500 K
od którego odsetki za czas od 1/7 do 31/12 1904
wyniosą 43.810 „
preliminuje się przeto 88.920 K
- Do rubryki III.* Preliminuje się jak na rok 1903.
- Do rubryki IV.* Na podstawie ugody z c. k. Skarbem wojskowym LW. 9823/1900 wstawia się stały wydatek w wysokości 1/2% rocznie od kosztów budowy koszar okrągło 14.320 K.
- Do rubryki V.* Preliminuje się 1.850 K na przerobienie dotychczasowego magazynu na wiktuały w szpitalu wojskowym w Mostach wielkich na salę operacyjną i na dobowanie natomiast magazynu na wiktuały jak akt. LW. 71.740/902 91.013/902.
- Do rubryki VI.* Preliminuje się mniej o 100 K w przewidywaniu niższych potrzeb.
- Do rubryki VII.* Nie wstawia się żadnej kwoty, gdyż w roku 1903 nie będzie prawdopodobnie żadnego niedoboru.

Alegat do preliminarza funduszu krajowego na rok 1904.

PRELIMINARZ
PODATKÓW BEZPOŚREDNICH
NA ROK
1904

nadesłany przez c. k. krajową Dyrekcję skarbu we Lwowie odezwą z dnia
14. maja 1903 L. 50.210 (LW. 44.080/903).

Liczba porząd.	Nazwa rubryk	Wynik z roku po- przedniego 1902	Przyzwo- lony preli- minarz na r. 1903	Wniosek na rok przyszły 1904	Uwaga
		w walucie koronowej			
1	Podatek gruntowy	7,936.025	7,880.000	9,240.000	
2	Podatek domowo klasowy	2,986.904	2,985.000	3,420.000	
3	Podatek domowo-czynszowy	5,159.958	4,630.000	5,500.000	
4	5% podatek dochodowy z domów wol- nych	759.034	668.000	680.000	
5	Dawny podatek zarobkowy i dochodowy	95.886	40.000	8.000	
6	Powszechny podatek zarobkowy	2,346.466	2,366.000	2,340.000	
7	Podatek zarobkowy od domokrażców i przedsiębiorstw wędrownych	8.416	9.000	8.000	
8	Podatek zarobkowy od przedsiębiorstw i towarzystw, obowiązanych do pu- blicznego składania rachunków	3,589.766	2,580.000	2,700.000	
9	Podatek rentowy	1,114.381	1,000.000	1,000.000	
10	Podatek osobisto-dochodowy	3,708.036	3,200.000	3,300.000	
11	Dodatek od wyższych poborów służbo- wych	101.440	95.000	96.000	
12	Należytości egzekucyjne	1,246.577	1,120.000	1,100.000	
13	Procenta zwłoki	291.287	200.700	200.000	
14	Kary	5.586	—	4.500	
	<u>Razem</u>	<u>29,349.762</u>	<u>26,773.700</u>	<u>29,596.500</u>	

Alegat do preliminarza funduszu krajowego na rok 1904.**W y k a z A)**

podatków państwowych, prelininowanych na rok 1904, od których **mają być** pobierane dodatki krajowe.

Liczba porząd.	Nazwa podatku (rodzaj)	Poje- dyńczo	Razem	Uwaga
		K	K	
1	Podatek gruntowy	—	9,240.000	
2	Podatek domowy.			
	a) domowo-klasowy	3,420.000		
	b) domowo-czynszowy	5,500.000		
	c) 5% od domów uwolnionych od podatku czynsz.	680.000	9,600.000	
3	Inne podatki.			
	a) ogólnie zarobkowy	2,348.000		
	b) zarobkowy od domokrażców i ogólnych przedsię- biorstw	8.000		
	c) zarobkowy od przedsiębiorstw, obowiązanych do publicznego składania rachunków	2,700.000		
	d) podatek rentowy od fasonowanych	170.000		
	e) podatek od wyższych poborów służbowych	96.000	5,322.000	
	Suma ogólna A)	—	24,162.000	

W y k a z B)

podatków państwowych, prelininowanych na rok 1904, od których **nie mają być** pobierane dodatki krajowe.

1	Podatek rentowy, pobierany w drodze potrąceń	—	830.000	
2	„ osobisto-dochodowy, cały	—	3,300.000	
3	Należytości egzekutnego	—	1,100.000	
4	Procenta zwłoki	—	200.000	
5	Kary (grzywny)	—	4.500	
	Suma ogólna B)	—	5,434.500	

Zestawienie.

Suma A)	24,162.000 K
„ B)	5,434.500 „
Ogółem	29,596.500 K

zgodnie z preliminarzem podatków państwowych na rok 1904.

N. B. Wedle zaciągniętej w krótkiej drodze informacyi w c. k. kraj. Dyrekcyi Skarbu, podatki wymienione pod poz. 1 i 2 a), b), c) wstawione są do preliminarza *brutto*, bez wszelkich potrąceń co do opustów; zaś podatki wymienione pod 3) wstawione są do preliminarza *netto* po uwzględnieniu opustów.

