GAZETA ŚLEDCZA

wydawana przez Wydz. IV Komendy Gł. Policji Państwowej.
(CENTRALA SŁUŻBY ŚLEDCZEJ)
w Warszawie, ul. Ciepła Nr. 13.

Adres telegr. „REKARPOL". — Telefony: Nr. 57-08, 117-41, 140-23

Rok XI. Warszawa, dn. 23 maja 1930 r. L. 1350.

Listy gończe. — Mandats d'arrêt.

Następujące osoby, o ile nic innego nie jest zaznaczone, należy aresztować, odstawić do władzy poszukującej i zawiadomić Wydział IV, z powołaniem się na liczbę i pozycję Gazety Śledczej.

1. 18398-IV-30. **Szarapata** v. **Szarapaciński** Zygmunt, s. Stanisława i Eweliny, l. 21, ur. w kol. Rudnia Bober, gm. Bereźno, pow. kostopolskiego, tamże przynal., ost. zam. w Dubnie przy ul. Przedmieście Cegielnia, wyzn. rz. kat., wzrost średni, włosy blond, twarz owalna, osk. z art. 574 cz. II k. k., posz. przez Sędziego Śl. 1 Okr. pow. rówieńskiego, nr. 607 z dn. 7.5.30 r.

2. 18318-IV-30. **Kindlarski** Michał, s. Józefa i Marji, l. 28, ur. we wsi Nadolany, pow. Sanok, tamże przynal. i ost. zam., wyzn. rz. kat., nauczyciel, osk. z art. 578 cz. I i 667 cz. I p. 2 k. k., posz. przez Sąd Okr. w Równem, nr. 2. K. 83-29 z dn. 7.5.30 r.; w razie ujęcia odstawić do więzienia w Dubnie.

3. 18319-IV-30. **Hagenow** Erich, s. Heleny, ur. 5.2.1911 r. w Berlinie, przynal. do Rostaszewa, tamże ost. zam., wyzn. ewang., robotnik, osk. o krzywoprzysięstwo, posz. przez Sąd Okr. w Lesznie, nr. 3. J. 223-29 z dn. 25.3.30 r.; w razie ujęcia odstawić do więzienia karno-śl. w Lesznie.

4. 18320-IV-30. **Ciemięga** Aleksander, s. Franciszka i Emilji, ur. w 1908 r. w os. Działoszyn, pow. wieluńskiego, tamże przynal. i ost. zam., wyzn. rz. kat., robotnik, wzrost 167 cm., włosy j. blond, twarz zdrowa, oczy piwne, usta małe, osk. o kradzież, posz. przez Pro-ra Sądu Okr. w Kaliszu, nr. W. 574-29 z dn. 7.5.30 r.

5. 18321-IV-30. Szczupak Gołda, l. 38, ost. zam. w Praszce przy ul. Kaliskiej, wyzn. mojż., krawcowa, osk. z art. 46 u. k. s., posz. przez Pro-ra Sądu Okr. w Kaliszu, nr. Wsk. 284-29 z dn. 7.5.30 r.

6. 18322-IV-30. **Stefanek** Franciszek, s. Jana i Juljanny, ur. w 1896 r. w os. Działoszyn, pow. wieluńskiego, tamże przynal. i ost. zam., wyzn.

rz. kat., robotnik, wzrost 160 cm., włosy c. blond, twarz podłużna blada, oczy szare małe, usta szerokie, osk. o kradzież, posz. przez Pro-ra Sądu Okr. w Kaliszu, nr. W. 574-29 z dn. 7.5.30 r.

7. 18328-IV-30. **Monit** Bronisław, s. Justyna, l. 39, ur. w gm. Kucewicze, pow. oszmiańskiego, tamże ost. zam., wyzn. rz. kat., rolnik, osk. z art. 578 cz. I i III k. k., posz. przez Sąd Okr. w Wilnie, wydz. III karny, nr. KU. 660-30 z dn. 30.4.30 r.

8. 18331-IV-30. **Werner** Rudolf v. Juljusz, l. ok. 45, ost. zam. w Warszawie, wzrost wysoki, dosyć tęgi, szpakowaty, twarz pełna, oczy piwne, wąsy strzyżone, osk. o oszustwo, posz. przez Sędziego Śl. 2 rej. Sądu Okr. w Tarnowie, nr. I. S. 11-30 z dn. 5.5.30 r.

9. 18332-IV-30. **Burghardt** Antoni f. **Ziegler** Józef, s. Heleny, l. ok. 50, ur. w Próchniku koło Jarosławia, wzrost średni, szczupły, włosy siwe, wąsy krótkie, osk. o oszustwo, posz. przez Sędziego Śl. 2 rej. Sądu Okr. w Tarnowie, nr. I. S. 11-30 z dn. 5.5.30 r.

10. 18397-IV-30. **Melman** Moszek Izrael, s. Abrama i Chindy, ur. w 1906 r. w Puławach, ost. zam. w Warszawie przy ul. Pawiej 52, wyzn. mojż., stolarz, wzrost średni, włosy blond, twarz pociągła, osk. z art. 102 cz. I k. k., posz. przez Sąd Okr. w Warszawie, wydz. III karny, sekc. 1, nr. III. 5. K. 274-29 z dn. 30.4.30 r.

11. 18399-IV-30. **Bukatczuk** Sozont, s. Wasyla i Marji, l. 34, ur. w Kobakach, tamże ost. zam., wzrost w. średni, włosy blond, twarz podłużna, oczy siwe, nos orli duży, uszy duże, zęby zdrowe, posz. przez Sąd Okr. w Kołomyji, wydz. III, nr. III. 3. S. 29-30 z dn. 26.4.30 r.

12. 18315-IV-30. **Wysmyk** Stanisław, s. Wojciecha i Bolesławy, l. 23, ost. zam. w Siedlcach, wyzn. rz. kat., wzrost średni, włosy c. blond, twarz okrągła, osk. o oszustwo, posz. przez Sąd Pow. w Stoczku Węgrowskim, nr. K. 972-28 i 2081-28 z dn. 5.5.30 r.

13. 18316-IV-30. **Forst** Mojżesz, s. Samuela Gensla i Sary Forst, l. 28, ur. w Porudnie, ost. zam. w Zawadowie, pow. jaworowskiego, wyzn. mojż., stanu wolnego, wzrost 158 cm., twarz pociągła, oczy szare, nos długi gruby, **u prawej ręki kciuk krzywy, na jedną nogę kuleje,** posz. przez Sąd Pow. w Niemirowie, oddz. II, nr. U. 484-29 z dn. 5.5.30 r.

14. 18317-IV-30. **Fandaluk** Semen, l. 25, ur. we wsi Łoziatyn, gm. Poczajów, pow. krzemienieckiego, tamże przynal., ost. zam. w Warkowiczach, pow. dubieńskiego, wzrost niski, brunet, twarz pociągła, oczy czarne, nos duży garbaty, **nogi krzywe,** osk. z art. 581 k. k., posz. przez Sąd Pow. w Dubnie, nr. K. 2694-29 z dn. 7.5.30 r.

15. 18336-IV-30. **Chlebicki** Stefan, s. Tomasza i Marjanny, ur. 20. 12.1910 r. w Stawkach, gm. Dzbanki, pow. łaskiego, tamże przynal., ost. zam. w Chabielicach, pow. piotrkowskiego, wyzn. rz. kat., wzrost średni, włosy blond, twarz okrągła, osk. o kradzież, posz. przez Sąd Pow. w Brzeźnicy, nr. Kg. 246-134-30 z dn. 5.5.30 r.

16. 18386-IV-30. **Leonowicz** Aleksander, s. Michała i Anny, l. 24, ur. we wsi Janowszczyzna, gm. i pow. sokólskiego, tamże ost. zam., wyzn.

rz. kat., rolnik, wzrost średni, włosy blond, twarz okrągła, oczy niebieskie, osk. z art. 142 k. k., posz. przez Sąd Pow. w Sokółce, nr. K. 3863-29 z dn. 1.5.30 r.

17. 18387-IV-30. **Zawadzki** Wacław, s. Andrzeja i Katarzyny, ur. 26.8.1910 r. w Białymstoku, tamże przynal., ost. zam. we wsi Wesołowo, gm. Dąbrowa, wyzn. rz. kat., szewc, wzrost średni, włosy c. blond, twarz okrągła, **nie ma prawej kiści,** osk. z art. 581 k. k., posz. przez Sąd Pow. w Sokółce, nr. K. 2113-28 z dn. 1.5.30 r.

18. 18388-IV-30. **Rutkowski** Andrzej, s. Jana i Anny, ur. w 1902 r. we wsi Kozłowy-Ług, pow. sokólskiego, przynal. do gm. Szudziałowo, ost. zam. w Białymstoku przy ul. Mickiewicza 15, wyzn. rz. kat., agent, wzrost wysoki, szatyn, twarz owalna, oczy piwne, osk. z art. 591 cz. I p. 1 k. k., posz. przez Sąd Pow. w Sokółce, nr. Kg. 81-30 z dn. 1.5.30 r.

19. 18389-IV-30. **Antoniuk** Paweł, s. Jana i Kazimiery, l. 29, przynal. do gm. Dąbrowa, ost. zam. we wsi Stock, gm. Dąbrowa, wyzn. rz. kat., rolnik, wzrost średni, silnej budowy, włosy blond, twarz okrągła, oczy piwne, chód ciężki pochyły, osk. z art. 581 cz. I k. k., posz. przez Sąd Pow. w Sokółce, nr. K. 5553-29 z dn. 1.5.30 r.

20. 18390-IV-30. **Sadowski** Jan, s. Szymona i Wiktorji, ur. 11.6.1900 r. w Białymstoku, tamże przynal., ost. zam. w Sokółce przy ul. Grodzieńskiej 74, wyzn. rz. kat., robotnik, wzrost średni, włosy blond, twarz okrągła, wąsy strzyżone, osk. z art. 581 k. k., posz. przez Sąd Pow. w Sokółce, nr. K. 3736-29 z dn. 1.5.30 r.

21. 18391-IV-30. **Prozorowicz** Mikołaj, s. Adolfa i Eudokji, l. 31, ur. w Mińsku Litewskim, przynal. do gm. Korycin, ost. zam. w Białostoczku, wyzn. rz. kat., rymarz, wzrost wysoki, włosy j. blond, twarz pociągła, oczy szare, nos duży, osk. z art. 581 k. k., posz. przez Sąd Pow. w Sokółce, nr. K. 1509-25 z dn. 1.5.30 r.

22. 18392-IV-30. **Pietraszko** Jan, s. Stefana i Pauliny, ur. w 1908 r. w gm. Kamieniec Lit., pow. brzeskiego, tamże przynal. i ost. zam., wyzn. rz. kat., rolnik, osk. z art. 581 k. k., posz. przez Sąd Pow. w Kamieńcu Litewskim, nr. K. 1313-28 z dn. 7.5.30 r.

23. 18339-IV-30. **Dauksz** Stanisław, szer., s. Stanisława i Juljanny, ur. w 1907 r. w Rydze, przynal. do Równego, tamże ost. zam. przy ul. 3 Maja 73, wyzn. rz. kat., robotnik, wzrost 166 cm., osk. z art. 53 k. k. w., posz. przez Wojsk. Sąd Okr. w Lublinie, nr. K. O. 147-30 z dn. 7.5.30 r.

Poszukiwania. — Recherches.

Następujące osoby, o ile nic innego nie jest zaznaczone, należy aresztować, odstawić do władzy poszukującej i zawiadomić Wydział IV, z powołaniem się na liczbę i pozycję Gazety Śledczej.

24. 18329-IV-30. **Stefanków** Włodzimierz, s. Michała i Anny, l. 21, ur. w Złoczowie, ost. zam. w Buczaczu, wzrost wysoki, szatyn, twarz okrą-

gła, oczy niebieskie, posz. za kradzież przez Sąd Pow. w Buczaczu, nr. Kps. 161-30, 367-30. (Urz. Śl. w Tarnopolu, nr. 5973-US-30 z dn. 7.5.30 r.)

25. 18330-IV-30. **Dyda** Michał, s. Maksyma i Marji, l. 22, ost. zam. w Buczaczu, wyzn. gr. kat., wyrobnik, wzrost średni, szatyn, twarz pociągła, oczy piwne, posz. za kradzież przez Sąd Pow. w Buczaczu, nr. Kps. 148-358-30. (Urz. Śl. w Tarnopolu, nr. 5972-US-30 z dn. 7.5.30 r.)

26. 18337-IV-30. **Pilarski** Wojciech, s. Franciszka i Apolonji, ur. 29.3.1896 r., ost. zam. w Szwarzędzu, pow. poznańskiego, wyzn. rz. kat., robotnik, wzrost 181 cm., włosy blond, oczy niebieskie, posz. za dezercję przez Wojsk. Sąd Rej. w Katowicach, nr. Sr. 73-30 z dn. 6.5.30 r.

27. 18396-IV-30. **Jankowski** Władysław, s. Feliksa i Karoliny, l. 19, ost. zam. w Warszawie przy ul. Dzikiej 62, posz. za przest. z art. 581 k. k. przez Sąd Pow. w Warszawie, oddz. 4, nr. K. 3153-29 z dn. 6.5.30 r.; w razie ujęcia osadzić w areszcie prewencyjnym, o czem powiadomić powyż. Sąd.

28. 18394-IV-30. Henigsberg Chaja Mindla, c. Joska, ur. w 1893 r., ost. zam. w Warszawie przy ul. Smoczej 55, posz. za przest. z art. 581 k. k. przez Sąd Pow. w Warszawie, oddz. 4, nr. K. 3097-29 z dn. 6. 5.30 r.; w razie ujęcia osadzić w areszcie prewencyjnym, o czem powiadomić powyż. Sąd.

29. 18395-IV-30. **Gingold** Dawid, s. Nusyma Nuty i Sury Zeldy, l. 22, ost. zam. w Warszawie przy ul. Pawiej 37, posz. przez Sąd Pow. w Warszawie, oddz. 4, nr. 3618-29 z dn. 6.5.30 r.; w razie ujęcia osadzić w areszcie prewencyjnym, o czem powiadomić powyż. Sąd.

30. 18401-IV-30. **Pletnicki** Gerszon, s. Symchy i Pesi, ur. w 1904 r. w Wilnie, tamże ost. zam., wyzn. mojż., krawiec, wzrost 165 cm., szatyn, twarz owalna, oczy niebieskie, nos prosty, posz. za dezercję i przywłaszczenie przez Wojsk. Sąd Okr. w Wilnie, nr. K. O. 155-30 z dn. 7.5.30 r.

Ustalenia miejsca pobytu. — Affermissements du lieu de séjour.

Należy ustalić dokładny adres osób następujących i zawiadomić, z podaniem liczby aktu, władzę poszukującą i Wydział IV, powołując się na liczbę i pozycję Gazety Śledczej.

31. 18011-IV-30. **Triling** Mojsze Lejzor, s. Dawida i Marji z Rozenbaumów, ur. 3.8.1906 r. w Warszawie, tamże ost. zam. przy ul. Bonifraterskiej 6, wyzn. mojż., osk. o uchylanie się od poboru. — Komis. Rz. st. m. Warszawy, nr. wojsk. 06-286-a-II z dn. 1.5.30 r.

32. 18018-IV-30. **Gutman** Szoel, s. Wolfa i Blumy, ur. w 1904 r. w Korcu, z. wołyńskiej, ost. zam. w Warszawie przy ul. Niskiej 47, wyzn. mojż., robotnik, osk. o uchylanie się od poboru. — Komis. Rz. st. m. Warszawy, nr. wojsk. 04-150-V.

33. 18019-IV-30. **Kumik** Józef, s. Stanisława i Anieli z Jasnochów, ur. 22.11.1900 r. w Ulanowie, pow. Nisko, tamże przynal. i ost. zam., wyzn. rz. kat., stanu wolnego, robotnik. — Pro-r Sądu Okr. w Przemyślu, nr. Pr. 21-29 z dn. 1.5.30 r.

34. 18022-IV-30. **Borowiecki** Władysław, s. Adama i Marjanny, ur. 17.1.1903 r. w Marjanowie, pow. będzińskiego, ost. zam. w Kowlu przy ul. Puławskiej 1, wyzn. rz. kat., robotnik, wzrost 178 cm., włosy blond, twarz pełna, oczy niebieskie. — Wojsk. Sąd Rej. w Kowlu, nr. Kr. 83-30.

35. 18040-IV-30. Rapaport Saba, l. 39. — Sąd Pow. w Częstochowie, oddz. karny, nr. K. 9421-29 z dn. 1.5.30 r.

36. 18045-IV-30. **Małgorzaciak** Władysław, s. Jakóba i Marjanny, ur. 3.10.1903 r., ost. zam. w Biskupiej Woli, gm. Czarnocin, osk. z art. 397 k. k. — Sąd Pow. w Piotrkowie, sekc. karna, nr. Kg. 846-30 z dn. 5.5.30 r.

37. 18046-IV-30. **Jędrusiak** Władysław, s. Józefa i Juljanny, l. 24, ost. zam. w Piotrkowie przy ul. Żelaznej 10, kelner, osk. o lichwę. — Sąd Pow. w Piotrkowie, sekc. karna, nr. 4802-29 z dn. 5.5.30 r.

38. 18047-IV-30. **Łuczyk** Wincenty, s. Jana i Eleonory, ur. 25.7.1907 r., ost. zam. w Piotrkowie przy ul. Szerokiej 14, osk. z art. 574 cz. I k. k. — Sąd Pow. w Piotrkowie, sekc. karna, nr. Kg. 1322-30 z dn. 5.5.30 r.

39. 18048-IV-30. **Mirkiewicz** Aleksander, s. Kazimierza i Marjanny, l. 18, ost. zam. w Rudzie Pabjanickiej, osk. z art. 581 k. k. — Sąd Pow. w Piotrkowie, sekc. karna, nr. 6924-30 z dn. 5.5.30 r. (zob. poz. 83)

40. 18141-IV-30. **Grzysiński** Adam, s. Adama i Józefy, l. 25, ost. zam. w Warszawie przy ul. Brzozowej 33, osk. z art. 138 k. k. — Sąd Pow. w Dąbrowie Górniczej, nr. Kg. 219-30 z dn. 5.5.30 r.

41. 18142-IV-30. **Jarosz** Bolesław, s. Jana i Józefy, l. 25, ost. zam. w Sosnowcu przy ul. Nowej 8, osk. z art. 138 k. k. — Sąd Pow. w Dąbrowie Górniczej, nr. Kg. 22-30 z dn. 5.5.30 r.

42. 18143-IV-30. Wleciał Bronisława, c. Józefa i Marji, l. 21, ost. zam. w Niwce przy ul. Szosowej. — Sąd Pow. w Sosnowcu, oddz. I karny, nr. K. I. 3248-28 z dn. 6.5.30 r.

43. 18144-IV-30. **Kolasa** Roman, s. Józefa i Jadwigi, l. 22, przynal. do Nowego Sącza, ost. zam. w Sosnowcu przy ul. Konstantynowskiej 25, osk. z art. 262 k. k. — Sąd Pow. w Sosnowcu, oddz. I karny, nr. K. I. 722-29 z dn. 5.5.30 r.

44. 18148-IV-30. **Ożog** Stanisław, s. Antoniego i Marjanny, l. 24, ost. zam. w Będzinie przy ul. Sączewskiej 1, osk. z art. 154 cz. I k. k. — Sąd Pow. w Będzinie, nr. K. 403-29 z dn. 29.4.30 r.

45. 18150-IV-30. **Nowak** Władysław, s. Jakóba, l. 49, ost. zam. w Siniawce, pow. nieświeskiego, osk. z art. 581 k. k. — Sąd Pow. w Klecku, nr. K. 190, 189, 187 i 186-30 z dn. 2.5.30 r.

46. 18151-IV-30. Milewska Marja, c. Adama, l. 30, ost. zam. w Siniawce, pow. nieświeskiego, osk. z art. 581 k. k. — Sąd Pow. w Klecku, nr. K. 190-30 z dn. 2.5.30 r.

47. 18156-IV-30. **Furs** Czesław, s. Hektora, ost. zam. w Baranowiczach, osk. z art. 581 k. k. — Sąd Pow. w Klecku, nr. K. 998-29 z dn. 2. 5.30 r.

48. 18157-IV-30. Wolnicz Adarja, c. Piotra, ost. zam. we wsi

Łoktysze, pow. łuninieckiego. — Sąd Pow. w Klecku, nr. K. 177-30 z dn. 28.4.30 r.

49. 18159-IV-30. **Łysak** Andruch ps. **„Hłynke“**, s. Iwana i Katarzyny, ur. w pow. Jaworów, tamże ost. zam., wyzn. gr. kat. — Sąd Okr. w Przemyślu, wydz. III, nr. III. 1. 142-30 z dn. 26.4.30 r.

50. 18160-IV-30. **Boczek** Stanisław, s. Jacentego i Pauliny, ur. 22. 10.1910 r., ost. zam. w Częstochowie przy ul. Słowackiego 23, osk. z art. 397 k. k. — Sąd Pow. w Piotrkowie, sekc. karna, nr. 6422-29 z dn. 7.5.30 r.

51. 18162-IV-30. **Łozicki** Jan, ur. 16.10.1903 r. w Wilnie. — Starosta Pow. w Płocku, nr. 184-nk. z dn. 7.5.30 r.

52. 18164-IV-30. **Romański** Juljan, s. Tomasza, ost. zam. w Kazimierzy Wielkiej, pow. pinczowskiego, osk. z art. 138 k. k. — Sąd Pow. w Jędrzejowie, nr. K. 3703-29 z dn. 5.5.30 r.

53. 18167-IV-30. **Suchecki** Stanisław, ppor. rez., s. Jana i Bronisławy, ur. 2.10.1884 r., ost. zam. w maj. Duniłowicze, pow. postawskiego.— Wojsk. Sąd Okr. w Lublinie, nr. Ko. 133-30 z dn. 5.5.30 r.

54. 18169-IV-30. **Parzęda** Józef, szer. 67 p. p., s. Bronisława i Bronisławy z d. Ledwig, ur. 13.9.1897 r. w Bytomiu, tamże ost. zam., stanu wolnego, kolejarz, wzrost 172 cm., włosy blond, **na lewej ręce wytatuowana bransoletka.** — Wojsk. Sąd Okr. w Grudziądzu, nr. K. O. 138-30 z dn. 5. 5.30 r.

55. 18170-IV-30. **Waszkiewicz** Władysław, szer. 67 p. p., s. Dominika i Apolonji z d. Ludkiewicz, ur. 1897 r. w Kownie, ost. zam. w Zielonej Górze, pow. kowieńskiego, wyzn. rz. kat., robotnik, wzrost 168 cm., włosy blond, oczy niebieskie. — Wojsk. Sąd Okr. w Grudziądzu, nr. K. O. 137-30 z dn. 5.5.30 r.

56. 18171-IV-30. **Stanisławiak** Stanisław, szer. 59 p. p., s. Pawła i Konstancji, ur. 14.9.1897 r. w Kałęcinie, pow. Śrem, ost. zam. w Wolicy Pustej, pow. Jarocin, wyzn. rz. kat., stanu wolnego, robotnik, wzrost 160 cm., włosy blond, oczy niebieskie. — Wojsk. Sąd Okr. w Grudziądzu, nr. K. O. 140-30 z dn. 5.5.30 r.

57. 18172-IV-30. **Purkop** Paweł, szer. 67 p. p., s. Franciszka i Franciszki, ur. 3.6.1899 r. w Królewskiej Hucie, tamże ost. zam., stanu wolnego, robotnik, wzrost 175 cm., włosy c. blond, oczy niebieskie. — Wojsk. Sąd Okr. w Grudziądzu, nr. K. O. 136-30 z dn. 5.5.30 r.

58. 18173-IV-30. **Piotr** Jan, bomb. 15 p. p., s. Józefa, ur. 7.7.1899 r. w Skrzeturzu, pow. Oborniki, tamże ost. zam., wyzn. rz. kat., stanu wolnego, robotnik, wzrost 176 cm., włosy c. blond. — Wojsk. Sąd Okr. w Grudziądzu, nr. K. O. 141-30 z dn. 5.5.30 r.

59. 18174-IV-30. **Bocian** Marjan, szer. 67 p. p., s. Franciszka i Pelagji, ur. 11.8.1900 r. w Gniewkowie, pow. inowrocławskiego, ost. zam. w Inowrocławiu przy ul. Młyńskiej 49, wyzn. rz. kat., stanu wolnego, robotnik. — Wojsk. Sąd Okr. w Grudziądzu, nr. K. O. 139-30 z dn. 5.5.30 r.

60. 10643-IV-30. **Fligieltaub** Alba, s. Jakóba Icka i Matty z d. Sosnowicz, ur. 12.11.1905 r. w Warszawie, tamże ost. zam. przy ul. Szczęśliwej

3 i Miłej 51, wyzn. mojż., szewc, osk. o uchylanie się od sł. wojsk. — P. K. U. Warszawa-Miasto I, nr. 1163-II. (Komis. Rz. st. m. Warszawy, nr. wojsk. 608-30 z dn. 12.3.30 r.)

61. 10644-IV-30. **Sękowski** Zdzisław, s. Jana i Marji, ur. 17.8.1908 r. w Rakowie, pow. częstochowskiego, ost. zam. w Warszawie przy ul. Bednarskiej 7 (rodzice zam. w Lipnie przy ul. Staszica 9), wyzn. rz. kat., student, osk. o uchylanie się od sł. wojsk. — P. K. U. Warszawa-Miasto I, nr. 46118-II-29. (Komis. Rz. st. m. Warszawy, nr. wojsk. 521-30 z dn. 11.3.30 r.)

62. 10937-IV-30. **Frankowski** Michał Wawrzyniec, s. Jana i Jadwigi, ur. w 1907 r., student. — Starostwo Grodzkie Warszawa-Południe, nr. 10759-III-29 z dn. 15.3.30 r.

63. 10938-IV-30. **Krynicki** Henryk, s. Izabeli, ur. 5.2.1899 r. — Starostwo Grodzkie Wąrszawa-Południe, nr. 11158-III-29 z dn. 17.3.30 r.

64. 10990-IV-30. **Trzecielski** Teodor, s. Michała i Florentyny, l. 24, ost. zam. w Lipnie, wyzn. rz. kat., stanu wolnego, technik. — Starosta Pow. w Płocku, nr. 1491-rej. z dn. 14.3.30 r.

65. 11648-IV-30. **Masłowski** Zygmunt, s. Leokadji, ur. 3.5.1908 r. w gm. Raciąż, pow. sierpskiego, wyzn. rz. kat., stanu wolnego, robotnik, wzrost 161 cm., szatyn, twarz owalna, oczy c. piwne, nos prosty. — Starosta Pow. w Płocku, nr. V. 8-29 z dn. 21.3.30 r.

66. 11649-IV-30. **Jankowski** Henryk, s. Marjanny, ur. w 1907 r. w Bodzanowie, gm. Mąkolin, z. płockiej, wyzn. rz. kat., stanu wolnego, wzrost 168 cm., włosy j. blond, twarz owalna, oczy niebieskie. — Starosta Pow. w Płocku, nr. V. 8-34 z dn. 21.3.30 r.

67. 11700-IV-30. **Syska** Władysław, l. 20, ost. zam. w Grodkowie.— Starosta Pow. w Płocku, nr. 1424-rej. z dn. 19.3.30 r.

68. 12003-IV-30. Goldman Ruchla, c. Dawida i Chaji z d. Pszczoła. — Starostwo Grodzkie Warszawa-Południe, nr. III. 13218-28 z dn. 24.3.30 r.

69. 12004-IV-30. Chońska Florentyna, ur. 22.4.1898 r. w Dobrzenicy, pow. kutnowskiego, ost. zam. w Warszawie przy ul. Tamka 33. — Starostwo Grodzkie Warszawa-Południe, nr. III. 15664-28 z dn. 24.3.30 r.

70. 12467-IV-30. **Szuszkiewicz** Jan, s. Jana i Marji, ur. w 1902 r., ost. zam. w Warszawie przy ul. Nowogrodzkiej 36, osk. o uchylanie się od poboru. — P. K. U. Warszawa-Miasto II, nr. 1637-29. (Komis. Rz. st. m. Warszawy, nr. wojsk. 8525-I-II-29 z dn. 28.2.30 r.)

71. 12468-IV-30. **Dajczer** Jakób Dawid, s. Abusia i Szyfry Blimy, ur. 16.6.1904 r. w Radomiu, ost. zam. w Warszawie przy ul. Piwnej 7, wyzn. mojż., osk. o uchylanie się od sł. wojsk. — Komis. Rz. st. m. Warszawy, nr. wojsk. 44639-26 z dn. 26.3.30 r.

72. 12469-IV-30. **Bekerman** Azryel Moszek, s. Josefa i Hendli, ur. 3.12.1897 r. w Warszawie, tamże ost. zam. przy ul. Piekarskiej 10, osk. o uchylanie się od sł. wojsk. — Komis. Rz. st. m. Warszawy, nr. wojsk. 37087-26 z dn. 26.3.30 r.

73. 12470-IV-30. **Mandelbaum** Szulim Josef, s. Srula Hersza i Chany z d. Klik, ur. 5.5.1902 r. w os. Bychawa, pow. lubelskiego, ost. zam. w Warszawie przy ul. Ostrowskiej 17, wyzn. mojż., szewc, osk. o uchylanie się od sł. wojsk. — Komis. Rz. st. m. Warszawy, nr. wojsk. 36328-26 z dn. 26.3.30 r.

74. 12471-IV-30. **Łysobyk** Izaak, s. Szmula Lejba i Heny z d. Tatar, ur. 4.8.1900 r. w Warszawie, tamże ost. zam. przy ul. Dzielnej 47, wyzn. mojż., osk. o uchylanie się od sł. wojsk. — Komis. Rz. st. m. Warszawy, nr. wojsk. 33605-26 z dn. 26.3.30 r.

75. 15347-IV-30. **Dunin-Borkowski** Mieczysław, s. Władysława i Eweliny, ur. w 1905 r., ost. zam. w Warszawie przy ul. Złotej 76. — Starostwo Grodzkie Warszawa-Południe, nr. III. 26330-29 z dn. 16.4.30 r.

76. 18285-IV-30. **Olejniczak** Władysław, s. Franciszka i Zofji, ur. 11.9.1901 r. w Świerczynie, pow. Leszno, ost. zam. w Kolibkach, gm. Orłowo, pow. morskiego (rodzice zam. w Jabłonówce, pow. Nowy Tomyśl), wyzn. rz. kat., krawiec, wzrost 170 cm., włosy blond, twarz owalna, oczy niebieskie. — Ofic. Sąd. Wojsk. Sądu Rej. w Grudziądzu, nr. O. S. 47-30 z dn. 6.5.30 r.

77. 18323-IV-30. **Szatkowski** Stanisław, s. Antoniego i Walerji, l. 24, ost. zam. w Nasielsku, pow. pułtuskiego. — Sąd Pow. w Jabłonnie, nr. K. 3326-29 z dn. 6.5.30 r.

78. 18324-IV-30. **Grzywiński** Adam, s. Antoniego i Józefy, l. 25, ost. zam. w Warszawie przy ul. Brzozowej 33. — Sąd Pow. w Jabłonnie, nr. K. 3311-29 z dn. 6.5.30 r.

79. 11690-IV-30. Górecka Antonina (bliższ. danych brak), osk. z art. 138 k. k. — Sąd Pow. w Pułtusku, nr. 1994-28 z dn. 19.3.30 r.

80. 18326-IV-30. **Szpak** Mikołaj, s. Feliksa i Anastazji, l. 30, ost. zam. w Wilnie przy ul. Pożarowej 5, osk. z art. 581 k. k. — Sąd Pow. w Ejszyszkach, nr. K. 1893-26 z dn. 6.5.30 r.

81. 18327-IV-30. **Grynkiewicz** Władysław, s. Jakóba, l. 31, ost. zam. w Wilnie przy ul. Moniuszki 6. — Sąd Pow. w Wilnie, oddz. karny, nr. II. 4. Kg. 50-30 z dn. 5.5.30 r.

82. 18338-IV-30. **Karwaczyński** Zygmunt, szer. rez., s. Michała i Jadwigi z Białeckich, ur. 4.6.1904 r. w Hancewiczach, pow. łuninieckiego, ost. zam. w Tłuszczu, pow. radzymińskiego, wyzn. rz. kat., piekarz, wzrost 149 cm., włosy j. blond, twarz owalna, oczy piwne, osk. z art. 121 k. k. w., 574 cz. I i 616 k. k. — Wojsk. Sąd Rej. w Baranowiczach, nr. Kr. 195-29.

83. 18393-IV-30. **Mirkiewicz** Aleksander, l. 18, wzrost średni, szczupły, włosy j. blond, oczy jasne, osk. z art. 581 k. k. — Sąd Pow. w Piotrkowie, sekc. karna, nr. Kg. 1511-30 z dn. 7.5.30 r. (zob. poz. 39)

Unieważnione paszporty zagraniczne.
Passeports étrangers annulés.

84. 18031-IV-30. Zagubiony paszport nr. 18176, wydany przez Kons. Gen. R. P. w Berlinie dn. 7.12.29 r. z ważnością do dn. 7.6.30 r. na nazw. **Szrajbera** Chaima Zelmana, ur. 13.7.1907 r. w Skierniewicach. — Konsulat Gen. R. P. w Berlinie, nr. P. 85166-29 z dn. 23.4.30 r.

85. 18033-IV-30. Zagubiony paszport nr. 1000, wydany przez Kons. Gen. R. P. w Berlinie dn. 26.1.26 r. z ważnością do dn. 20.7.29 r. na nazw. Hoschander (Hoszander) Judithy (Judyty), c. Samuela i Feigi, ur. w 1887 r. w Ciechanowicach. — Konsulat Gen. R. P. w Berlinie, nr. P. 7906-29 z dn. 23.4.30 r.

86. 18034-IV-30. Zagubiony paszport nr. 6605, wydany przez Kons. Gen. R. P. w Berlinie dn. 24.6.26 r. z ważnością do dn. 10.9.29 r. na nazw. **Fryca** Majera, s. Jankla (Jakóba) i Brandli, przynal. do gm. Przysucha, pow. opoczyńskiego. — Konsulat Gen. R. P. w Berlinie, nr. P. 13045-29 z dn. 23. 4.30 r.

87. 18100-IV-30. Zagubiony paszport nr. 3883-29, wydany przez Kons. R. P. w Wiedniu dn. 1.7.29 r. na nazw. **Eichbauma** Fryderyka, ur. 11. 1.1911 r. w Przemyślu. — Konsulat R. P. w Wiedniu, nr. 4420-Wp.-30 z dn. 1.5.30 r.

88. 18102-IV-30. Zagubiony paszport nr. 8476-25, wydany przez Kons. R. P. w Wiedniu dn. 26.8.25 r. na nazw. **Wolfa** Abrahama Majlecha, ur. 8.8.1892 r. w Radomiu. — Konsulat R. P. w Wiedniu, nr. 4519-30-Wp. R. 5312 z dn. 1.5.30 r.

89. 18355-IV-30. Zagubiony paszport nr. 46-4856, wydany przez Starostwo Pow. w Będzinie dn. 24.1.27 r. na nazw. **Smolenia** Antoniego, s. Antoniego i Agnieszki, nr. 4.10.1904 r. w Będzinie. — Starosta Pow. w Będzinie, nr. 4252-So. z dn. 7.5.30 r.

90. 18356-IV-30. Zagubiony poszport nr. 11659, wydany przez Dyr. Pol. w Katowicach dn. 19.4.26 r. na wyjazd do Francji, prolongowany za nr. 9349-28 na nazw. **Sztrajta** Antoniego, s. Antoniego i Pauliny z d. Palaczyk, ur. 22.1.1897 r. — Konsulat R. P. w Strasburgu, nr. 17467-BP-30 z dn. 6. 5.30 r.

91. 18357-IV-30. Zagubiony paszport nr. 19752, wydany przez Dyr. Pol. w Katowicach dn. 5.10.28 r. na wyjazd do Francji, na nazw. **Lisa** Michała, s. Oleksy i Rozalji, ur. 28.8.1904 r. w Zabojkach, pow. tarnopolskiego. — Konsulat R. P. w Strasburgu, nr. 17466-BP.-30 z dn. 6.5.30 r.

92. 18358-IV-30. Zagubiony paszport nr. 51516, wydany przez Dyr. Pol. w Katowicach dn. 25.10.28 r. na wyjazd do Francji, na nazw. **Korowca** Michała, s. Jana i Anny z Hrynychów, ur. 25.4.1896 r. w Batiatryczach. — Konsulat R. P. w Strasburgu, nr. 17465-BP-30 z dn. 6.5.30 r.

Komunikaty. — Communiqués.

93. 7994-IV-30. Dnia 4.12.28 r. zaginęła P i a s e c k a Alida, mieszk. Warszawy, ul. Żórawia 3, ur. 20.10.1899 r. w Petersburgu, wzrost średni, włosy blond, twarz owalna, oczy szafirowe; ubrana w białą bluzkę, granatową spódniczkę, zielony sweter, jasne palto i kapelusz, pantofle bronzowe na gumach. — Kom. Gł. P. P. Wydz. IV. (patrz dodatek ilustr.)

94. 4242-IV-30. Dnia 13.9.29 r. zaginęła T o t o ś Albina, c. Katarzyny, l. 17, zam. w Sośniu koło Gdybowa. — Urz. Śl. w Krakowie, nr. U. S. 408-30 z dn. 29.1.30 r. (patrz dodatek ilustr.)

95. 12282-IV-30. Dnia 31.7.28 r. w m. Denver, w stanie Kolorado, w Stanach Zjednoczonych Północnej Ameryki zaginął **Burt** Horace Greeley, przydomek **„Dzief“**, inżynier, l. 26, wzrost wysoki, włosy c. blond, oczy niebieskie. — Min. Spr. Wewn., nr. AP. 2097-1 z dn. 25.3.30 r. (patrz dodatek ilustr.)

96. 12283-IV-30. W kwietniu 1926 r. zaginął **Koruba** Stanisław, s. Feliksa i Marjanny, ur. 5.5.1900 r. w gm. Szanice, pow. stopnickiego, ost. zam. w Ciechanowie przy ul. Zagminnej 70, wyzn. rz. kat., żonaty, wzrost średni, włosy j. blond, oczy niebieskie, **pod brodą duży gruczoł**, zęby rzadkie, chód prędki, pochyły. — Urz. Śl. przy Wojew. Warszawskiem, nr. 1879-R. z dn. 26.3.30 r. (patrz. dodatek ilustr.)

97. 2499-IV-30. Dnia 1.9.29 r. zaginęła F ą f a r a Bronisława, c. Walentego i Janiny, używająca również nazwiska S t e f a n k ó w Helena, l. 18, ur. w Lisowicach, pow. Dolina, wzrost średni, wysmukła, włosy c. blond, twarz owalna, oczy niebieskie, uszy małe przylegające, zęby zdrowe; ubrana w białą bluzkę, sukienkę granatową, półpuciki jasne, prócz tego zabrała ze sobą sweter c. niebieski, szlafrok niebieski, drugi kremowy i bluzkę białą z kołnierzem marynarskim niebieskim. — Urz. Śl. w Stanisławowie, nr. 36-30 z dn. 16.1.30 r. (patrz dodatek ilustr.)

98. 270-IV-30. Dnia 26.11.29 r. w rejonie posterunku pol. woj. śl. Czarny Las, pow. Świętochłowice znaleziono zwłoki nieznanego mężczyzny lat ok. 22-25, wzrost 170 cm., średniej budowy, włosy blond rudawe faliste, twarz podłużna, czoło niskie, oczy niebieskie, bez zarostu, uszy duże, lewe odstające; ubrany w żakiet i kamizelkę bronzową w zielone paski, spodnie c. bronzowe w czerwone i zielone paski, czapkę popielatą, koszulę jedną białą, drugą różową, kalesony białe w czerwone paski, półbuciki żółte na gumowych obcasach, skarpetki ciemne. Wydz. Śl. w Katowicach, nr. 12186-IV-29 z dn. 20.12.29 r. (patrz dodatek ilustr.)

Odwołania.—Révocations.

99. 18441-IV-30. **Steinsznajd** Jankiel, posz. G. Śl. 1346 poz. 41 — ujęty. — Wojsk. Sąd Okr. w Lublinie, L. Ko. 31-30 z dn. 8.5.30 r.

100. 15053-IV-30. **Huczek** Stanisław, posz. G. Śl. 480 poz. 70. — Ofic. Sąd Wojsk. Sądu Rejon. w Warszawie, L. OS. 580-II-30 z dn. 8.5.30 r.

101. 11374-IV-30. **Frei** Edward, posz. G. Śl. 453 poz. 76 — z powodu umorzenia sprawy. — Wojsk. Sąd Okr. w Grudziądzu, L. Ko. 450-27 z dn. 6.5.30 r.

102. 13031-IV-30. **Joskowicz** Mordka Dawid, posz. G. Śl. 1336 poz. 42 — ujęty. — Wojsk. Sąd Okr. w Warszawie, L. Ko. 194-30 z dn. 10. 5.30 r.

103. 18558-IV-30. **Wojtowicz** Jan, posz. G. Śl. 1159 poz. 74 — z powodu ust. m. pob. — Ofic. Sąd. Wojsk. Sądu Rejon. w Modlinie, L. OS. 969-27 z dn. 8.5.30 r.

104. 12742-IV-30. **Węgielski** Józef, posz. G. Śl. 1335 poz. 43 — ujęty. — Wojsk. Sąd Okr. w Brześciu n/B., L. Ko. 71-30 z dn. 8.5.30 r.

105. 1673-IV-30. **Wojtaszek** Władysław, posz. G. Śl. 1308 poz. 62.— Ofic. Sąd. Wojsk. Sądu Rejon. w Zamościu, L. Os. 1-29 z dn. 9.5.30 r.

106. 37924-IV-29. **Zajączkowski** Zysman, posz. G. Śl. 1273 poz. 43 — zgłosił się sam. — Wojsk. Sąd Okr. w Przemyślu, L. Ko. 126-30 z dn. 6.5.30 r.

107. 18762-IV-30. **Hołowczyc** Bronisław, posz. G. Śl. 629 poz. 114. — Sędz. Śl. Wojsk. Sądu Okr. w Łodzi, L. Ko. 175-30 z dn. 10.5.30 r.

108. 16801-IV-30. **Brzeziński** Moszek, posz. G. Śl. 1346 poz. 4 — zgłosił się sam. — Pro-r Sądu Okr. w Piotrkowie, L. W. 438-30 z dn. 6. 5.30 r.

109. 13656-IV-30. **Bajtel** Moszko, posz. G. Śl. 1337 poz. 27 — z powodu ust. m. pob. — Pro-r Sądu Okr. w Zamościu, Lg. 478 z dn. 6.5.30 r.

110. 11444-IV-30. **Geilke** Erwin, posz. G. Śl. 1332 poz. 2 — ujęty. — Pro-r Sądu Okr. w Łodzi, L. Kop. 1485-30 z dn. 5.5.30 r.

111. 14954-IV-30. **Dziedziul** Jan, posz. G. Śl. 1340 poz. 10. — Sąd Okr. w Wilnie, wydz. III karny, L. KU. 352-30 z dn. 7.5.30 r.

112. 27766-IV-29. **Holckener** Szoel Hersz, posz. G. Śl. 1281 poz. 50. — Pro-r Sądu Okr. w Warszawie, L. W. 1872-29 z dn. 1.5.30 r. (pismo Urz. Śl. w Warszawie, L. 27017-29 z dn. 9.5.30 r.)

113. 5368-IV-29. **Tarczyński** Władysław, posz. G. Śl. 1081 poz. 9. — Sędz. Śledczy 9 rew. st. m. Warszawy, L. Ko. 539, Śl. 58-30 z dn. 10. 5.30 r.

114. 10981-IV-30. **Szymborski** Władysław, posz. G. Śl. 1155 poz. 10 — ujęty. — Sąd Okr. w Łomży, L. 454-30 z dn. 7.5.30 r.

115. 14611-IV-30. W a j n b e r g Sura v. Chaja, posz. G. Śl. 800 poz. 2 — ujęta. — Sędz. Okr. Śl. 2 rew. w Łodzi, L. Kop. 621 z dn. 7.5.30 r.

116. 29792-IV-29. **Szuster** Szołom, posz. G. Śl. 1255 poz. 35 — ujęty. — Pro-r Sądu Okr. w Wilnie, L. Rp. 102-29, U. 2377-30 z dn. 10.5.30 r.

117. 18421-IV-30. **Baszak** Józef, posz. G. Śl. 1089 poz. 14. — Sąd Okr. w Samborze, L. Vr. VII. J. 246-28 z dn. 24.4.30 r.

118. 10413-IV-30. **Gierewicz** Aleksander, posz. G. Śl. 988 poz. 6 — ujęty. — Proka-ra Sądu Okr. w Ostrowie (Pozn.), L. 4. J. 1030-27 z dn. 2.5.30 r. (zob. poz. 123).

119. 3109-IV-29. **Dolecki** Roman, posz. G. Śl. 1187 poz. 56. — Pro-r Sądu Okr. w Warszawie, L. W. 2688-27 z dn. 5.5.30 r. (pismo Urz. Śl. w Warszawie, L. 50046-28 z dn. 12.5.30 r.)

120. 18765-IV-30. **Tajałkowski (Tałajkowski)** Bronisław, posz. G. Śl. 824 poz. 5. — Pro-r Sądu Okr. w Wilnie, L. W. 428-22, Kp. 525-21 z dn. 6.5.30 r.

121. 18760-IV-30. **Udycz** Teodor, posz. G. Śl. 631 poz. 31 — ujęty. — Sąd Okr. w Samborze, L. Vr. 2050-23 z dn. 7.5.30 r.

122. 17458-IV-30. **Zasuń** Zygmunt, posz. G. Śl. 1347 poz. 28. — Proku-ra Sądu Okr. przy zamiejsc. wydz. karnym w Tarnowskich Górach, L. Kp. 24-30 z dn. 9.5.30 r.

123. 10413-IV-30. **Gierewicz** Aleksander, posz. G. Śl. 1088 poz. 33. — Proku-ra Sądu Okr. w Poznaniu, L. 6. J. 2060-27 z dn. 7.5.30 r. (zob. poz. 118)

124. 13374-IV-30. **Brażnikow** Józef, posz. G. Śl. 1337 poz. 32. — Sąd Pow. w Grodnie, L. K. 1864-29 z dn. 12.5.30 r.

125. 1792-IV-30. **Domagała** Jan, posz. G. Śl. 1308 poz. 64. — Sąd Pow. w Dąbrowie Górniczej, L. K. 3315-29 z dn. 9.5.30 r.

126. 13386-IV-30. **Urbański** Stanisław, posz. G. Śl. 1336 poz. 85.— Sąd Pow. w Dąbrowie Górniczej, L. K. 4947-29 z dn. 10.5.30 r.

127. 13932-IV-30. **Fediw** Teodozy, posz. G. Śl. 1338 poz. 48 — ujęty. — Sąd Pow. w Busku, oddz. II, L. U. 1513-29 z dn. 6.5.30 r.

128. 3702-IV-30. G ó r k a Józefa, posz. G. Śl. 1312 poz. 27. — Sąd Grodzki w Radomiu, L. K. 11123-29 z dn. 8.5.30 r.

129. 3701-IV-30. C i s z e k Janina, posz. G. Śl. 1312 poz. 26. — Sąd Grodzki w Radomiu, L. K. 2580-30 z dn. 8.5.30 r.

130. 46717-IV-29. **Bujak** Jan, posz. G. Śl. 1296 poz. 48 — ujęty. — Sąd Grodzki w Radomiu, L. K. 10480-29 z dn. 8.5.30 r.

131. 45457-IV-29. D o m a g a ł a Rozalja, posz. G. Śl. 1293 poz. 56 — z powodu zakończenia sprawy. — Sąd Grodzki w Czeladzi, L. K. 474-30 z dn. 7.5.30 r.

132. 9319-IV-30. **Szymanek** Adam, posz. G. Śl. 1325 poz. 34 — ujęty. — Sąd Grodzki w Krzepicach, L. K. 1810-29 z dn. 5.5.30 r.

133. 3666-IV-30. W o j c i e c h o w s k a Władysława, posz. G. Śl. 1311 poz. 79 — ujęta. — Sąd Pow. w Ożarowie, L. K. 933-30 z dn. 29. 4.30 r.

134. 11723-IV-30. **Bejman** Edward i **Bejman** Walenty, posz. G. Śl. 1114 poz. 42a i b — uniewinnieni. — Sąd Grodzki w Czerwinie, L. K. 333-27 z dn. 1.5.30 r.

135. 40130-IV-29. **Bała** Stanisław, posz. G. Śl. 983 poz. 5 — z powodu ust. m. pob. — Sąd Pow. w Sosnowcu, L. K. II. 3568-29 z dn. 8.5.30 r.

136. 8438-IV-29. **Jurgielaniec** Stanisław, posz. G. Śl. 1202 poz. 38.— Sąd Grodzki w Łyntupach, L. K. 1702-28 z dn. 8.5.30 r.

137. 10891-IV-30. **Tymoszczuk** Grzegorz, posz. G. Śl. 1330 poz. 42. — Sąd Pow. w Łucku, L. K. 3844-29 z dn. 8.5.30 r.

138. 48471-IV-29. **Trybocki** Wincenty, posz. G. Śl. 1302 poz. 61. — Sąd Grodzki w Łyntupach, L. K. 815-29 z dn. 8.5.30 r.

139. 1305-26667-31824-IV-29.. **Wysocki** Aleksander, posz. G. Śl. 1181 poz. 32, 1249 poz. 46, 1259 poz. 20 — ujęty. — Sąd Pow. w Ostrołęce, L. K. 6-29, 1253-29, 1578-29 z dn. 9.5.30 r.

140. 31-IV-30. **Chamczyk** Edward, posz. G. Śl. 1304 poz. 76 — z powodu ust. m. pob. — Sąd Grodzki w Piotrkowie, sekc. karna, L. 3096-29 z dn. 10.5.30 r.

141. 18772-IV-30. **Józebczuk** Józef, posz. G. Śl. 1169 poz. 14. — Sąd Pow. w Kamieniu Koszyrskim, L. K. 654-30 z dn. 30.4.30 r.

142. 18771-IV-30. **Szumacher** Feliks, posz. G. Śl. 1115 poz. 71, 1150 poz. 25. — Urz. Śl. w Toruniu, L. 3768-30 z dn. 7.5.30 r.

143. 18758-IV-30. **Ambrosius** Reinhold, posz. G. Śl. 420 poz. 9 — z powodu umorzenia sprawy. — Urz. Śl. w Katowicach, L. 10080-IV-30 z dn. 5.5.30 r.

Odwołania listów gończych nieogłaszanych w Gaz. Śl.
Révocations de mandats d'arêts non publiès dans la „Gazeta Śledcza".

144. 16307-IV-30. Sąd Okr. w Lublinie, wydz. I karny, (nr. Ko. 161-20, ZK. 638-20 z dn. 18.4.30 r.) odwołuje list gończy, umieszczony w Dzienn. Urz. nr. 29 z dn. 10.4.20 r. za **Kalinowskim** Tadeuszem, osk. z art. 574 cz. II k. k. — z powodu umorzenia sprawy.

145. 16574-IV-30. Sąd Okr. w Lublinie, wydz. I karny, (nr. I. K. 76-30, I. K. 502-19 z dn. 23.4.30 r.) odwołuje list gończy, umieszczony w Obwieszczeniach Publicznych nr. 77 z dn. 22.11.19 r. za **Munkiem** Chaimem — wobec ujęcia go.

146. 16458-IV-30. Wojsk. Sąd Okr. we Lwowie, oddz. VI, (nr. Ko. 202-30 z dn. 22.4.30 r.) odwołuje list gończy z dn. 18.5.22 r. za szer. **Głowiakiem** Stanisławem — wobec ujęcia go.

147. 17165-IV-30. Sąd Okr. w Lublinie, wydz. I karny, (nr. Ko. 190-30 z dn. 25.4.30 r.) odwołuje list gończy, umieszczony w Dzienn. Urz. nr. 8 z dn. 27.1.20 r. za **Bornszteinem** Mojżeszem i **Bornszteinem** Ickiem, osk. z art. 51 i 142 cz. I k. k. — z powodu umorzenia sprawy.

148. 17166-IV-30. Sąd Okr. w Lublinie, wydz. I karny, (nr. Ko. 191-30 z dn. 25.4.30 r.) odwołuje list gończy, umieszczony w Dzienn. Urz. nr. 11 z dn. 7.2.20 r. za **Adamczykiem** Władysławem — z powodu umorzenia sprawy.

149. 17167-IV-30. Sąd Okr. w Lublinie, wydz. I karny, (nr. Ko. 166-30, ZK. 1581-20 z dn. 25.4.30 r.) odwołuje list gończy, umieszczony w Dzienn. Urz. nr. 47 z dn. 16.6.20 r. za C u k i e r m a n Dorą, osk. z art. 532 cz. III p. 3 k. k. — z powodu umorzenia sprawy.

150. 17168-IV-30. Sąd Okr. w Lublinie, wydz. I karny, (nr. Ko. 189-30 z dn. 25.4.30 r.) odwołuje list gończy, umieszczony w Dzienn. Urz. nr. 49 z dn. 23.6.20 r. za **Hersznerem** Janklem — z powodu umorzenia sprawy.

151. 17568-IV-30. Wojsk. Sąd Okr. w Poznaniu, (nr. Ko. IV. 174-30 z dn. 28.4.30 r.) odwołuje inwigilację, zarządzoną przez Pro-ra Wojsk. Sądu Okr. w Poznaniu za nr. Pr. 7703-II-21 z dn. 18.8.22 r. za plut. 66 p. p. **Kalupą** Michałem — z powodu umorzenia sprawy.

152. 17569-IV-30. Wojsk. Sąd Okr. w Warszawie, (nr. Ko. 4118-23 z dn. 29.4.30 r.) odwołuje list gończy z dn. 4.7.23 r., nr. Ko. 4118-23 za szer. **Lewi** Stanisławem, ur. w 1898 r. w Łodzi — z powodu umorzenia sprawy.

153. 17721-IV-30. Sąd Okr. w Lublinie, wydz. I karny, (nr. Ko. 203-30 z dn. 30.4.30 r.) odwołuje list gończy, umieszczony w Dzienn. Urz. nr. 40 z dn. 23.10.18 r. za Dietrich Marją — z powodu umorzenia sprawy.

154. 17722-IV-30. Sąd Okr. w Lublinie, wydz. I karny, (nr. Ko. 208-30 z dn. 30.4.30 r.) odwołuje list gończy, wysłany przez Pro-ra Sądu Okr. w Lublinie dn. 6.2.22 r. za **Hawinem** Feliksem, osk. z art. 581 cz. III k. k. — z powodu umorzenia sprawy.

155. 17723-IV-30. Sąd Okr. w Lublinie, wydz. I karny, (nr. Ko. 204-30 z dn. 30.4.30 r.) odwołuje list gończy, umieszczony w Dzienn. Urz. nr. 60 z dn. 2.8.19 r. za **Mandlerem** Całą, osk. z art. 51 i 138 k. k. — z powodu umorzenia sprawy.

Skorowidz nazwisk.—Table alphabétique de noms compris dans ce numéro.

Adamczyk Władysław — 148
Ambrosius Reinhold — 143
Antoniuk Paweł — 19
Bajtel Moszko — 109
Bała Stanisław — 135
Baszak Józef — 117
Bejman Edward — 134
Bejman Walenty — 134
Bekerman Azryel Moszek 72
Bocian Marjan — 59
Boczek Stanisław — 50
Borkowski-Dunin Mieczysław — 75
Bornsztein Icek — 147
Bornsztein Mojżesz — 147
Borowiecki Władysław — 34
Brażnikow Józef — 124
Brzeziński Moszek — 108
Bujak Jan — 130
Bukatczuk Sozont — 11
Burghardt Antoni — 9
Burt Horace Greeley — 95
Chamczyk Edward — 140
Chlebicki Stefan — 15
Chońska Florentyna 69
Ciemięga Aleksander — 4
Ciszek Janina — 129
Cukierman Dora — 149
Dajczer Jakób Dawid — 71
Dauksz Stanisław — 23
Dietrich Marja — 153
Dolecki Roman — 119
Domagała Jan — 125
Domagała Rozalja — 131
Dunin-Borkowski Mieczysław — 75
Dyda Michał — 25
Dziedziul Jan — 111
„Dzief" — 95
Eichbaum Fryderyk — 87
Fandaluk Semen — 14
Fąfara Bronisława — 97
Fediw Teodozy — 127
Fliegeltaub Alba — 60
Forst Mojżesz — 13
Frankowski Michał Wawrzyniec — 62
Frei Edward — 101
Fryc Majer — 86
Furs Czesław — 47
Geilke Erwin — 110
Gierewicz Aleksander 118—123
Gingold Dawid — 29
Głowiak Stanisław — 146
Goldman Ruchla — 68
Górecka Antonina — 79
Górka Józefa — 128
Grynkiewicz Władysław 81
Grzysiński Adam — 40
Grzywiński Adam — 78
Gutman Szoel — 32
Hagenow Erich — 3
Hawin Feliks — 154
Henigsberg Chaja Mindla — 28
Herszner Jankiel — 150
„Hłynke" — 49
Holckener Szoel Hersz 112
Hołowczyc Bronisław — 107
Hoschander (Hoszander Juditha Judyta 85
Huczek Stanisław — 100
Jankowski Henryk — 66
Jankowski Władysław — 27
Jarosz Bolesław — 41
Jędrusiak Władysław — 37
Joskowicz Mordka Dawid 102
Józebczuk Józef — 141
Jurgielaniec Stanisław — 136
Kalinowski Tadeusz — 144
Kalupa Michał — 151
Karwaczyński Zygmunt 82
Kindlarski Michał — 2
Kolasa Roman — 48

Korowiec Michał — 92
Koruba Stanisław — 96
Krynicki Henryk — 63
Kumik Józef — 33
Leonowicz Aleksander — 16
Lewi Stanisław — 152
Lis Michał — 91
Łozicki Jan — 51
Łuczyk Wincenty — 38
Łysak Andruch — 49
Łysobyk Izaak — 74
Małgorzaciak Władysław 36
Mandelbaum Szulim Josef — 73
Mandler Cała — 155
Masłowski Zygmunt — 65
Melman Moszek Izrael 10
Milewska Marja — 46
Mirkiewicz Aleksander 39—83
Monit Bronisław — 7
Munk Chaim — 145
Nowak Władysław — 45
Olejniczak Władysław — 76
Ożog Stanisław — 44
Parzęda Józef — 54
Piasecka Alida — 93
Pietraszko Jan — 22
Pilarski Wojciech — 26
Piotr Jan — 58
Pletnicki Gerszon — 30
Prozorowicz Mikołaj — 21
Purkop Paweł — 57
Rapaport Saba — 35
Romański Juljan — 52
Rutkowski Andrzej — 18
Sadowski Jan — 20
Sękowski Zdzisław — 61
Smoleń Antoni — 89
Stanisławiak Stanisław — 56
Stefanek Franciszek — 6
Stefanków Helena — 97
Stefanków Włodzimierz 24
Steinsznajd Jankiel — 99
Suchecki Stanisław — 53
Syska Władysław — 67
Szarapata v. Szarapaciński Zygmunt — 1
Szatkowski Stanisław — 77
Szczupak Gołda — 5
Szpak Mikołaj — 80
Szrajber Chaim Zelman — 84
Sztrajt Antoni — 90
Szumacher Feliks — 142
Szuster Szołom — 116
Szuszkiewicz Jan — 70
Szymanek Adam — 132
Szymborski Władysław — 114
Tajałkowski (Tałajkowski) Bronisław — 120
Tarczyński Władysław — 113
Totoś Albina — 94
Triling Mojsze Lejzor — 31
Trybocki Wincenty — 138
Trzecielski Teodor — 64
Tymoszczuk Grzegorz — 137
Udycz Teodor — 121
Urbański Stanisław — 126
Wajnberg Sura v. Chaja — 115
Waszkiewicz Władysław — 55
Werner Rudolf v. Juljusz 8
Węgielski Józef — 104
Wleciał Bronisława — 42
Wojciechowska Władysława — 133
Wojtaszek Władysław — 105
Wojtowicz Jan — 103
Wolf Abraham Majlech 88
Wolnicz Adarja — 48
Wysmyk Stanisław — 12
Wysocki Aleksander — 139
Zajączkowski Zysman — 106
Zasuń Zygmunt — 122
Zawadzki Wacław — 17
Ziegler Józef — 9

Drukarnia Policyjna, Warszawa, Długa 38.

Dodatek do Gazety Śledczej

L. 1350 Warszawa, dnia 23 maja 1930 r.

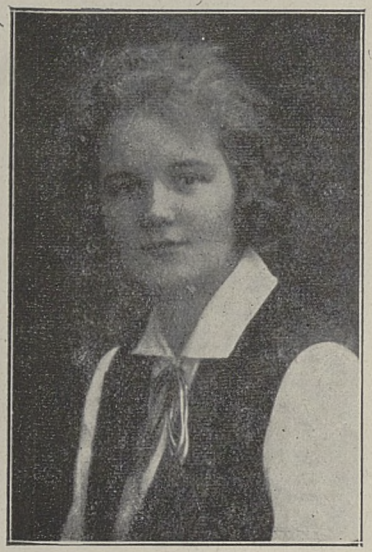

Poz. 93.
Piasecka Alida
Nr. 7994-IV-30.

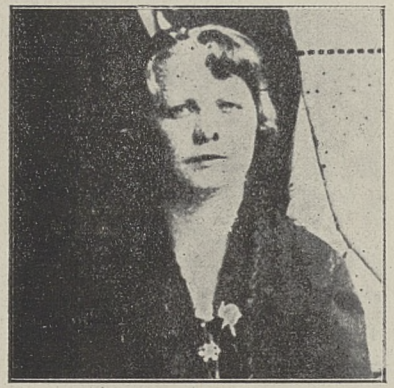

Poz. 94.
Totoś Albina
Nr. 4242-IV-30.

Poz. 97.
Fąfara Bronisława
Nr. 2499-IV-30.

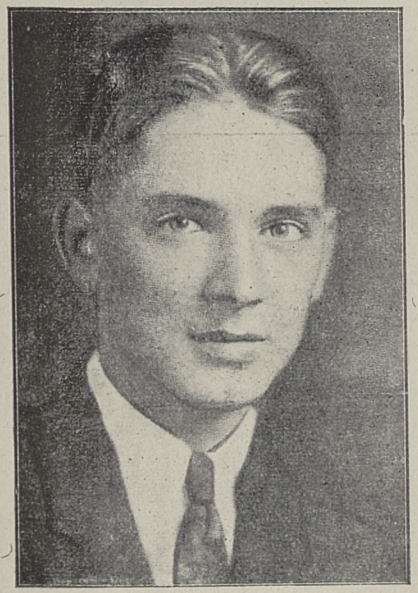

Poz. 95.
Burt Horace-Greeley
Nr. 12282-IV-30.

Poz. 96.
Koruba Stanisław
Nr. 12283-IV-30.

Poz. 98.
N. N. trup mężczyzny
Nr. 270-IV-30.