GAZETA ŚLEDCZA

wydawana przez Wydz. IV Komendy Gł. Policji Państwowej.

(CENTRALA SŁUŻBY ŚLEDCZEJ)

w Warszawie, ul. Ciepła Nr. 13.

Adres telegr. „REKARPOL". — Telefony: Nr. 57-08, 117-41, 140-23.

Rok XI. Warszawa, dn. 27 września 1930 r. L. 1392

Listy gończe. — Mandats d'arrêt.

Następujące osoby, o ile nic innego nie jest zaznaczone, należy aresztować, odstawić do władzy poszukującej i zawiadomić Wydział IV, z powołaniem się na liczbę i pozycję Gazety Śledczej.

1. 35027-IV-30. **Olkiennicki** Załman, syn Lejby i Estery, urodz. w 1895 r. w Wilnie, tamże ost. zam. przy ul. Jagiellońskiej 8, wyzn. mojż., kupiec, wzrost 175 cm., twarz owalna, oczy szare, osk. z art. 611 cz. I p. 3 k. k., posz. przez Podpro-ra Sądu Okr. na pow. postawski i brasławski w Wilnie, nr. Ds. 571-30 z dnia 16.9.30 r.

2. 35029-IV-30. **Horowicz** Pinkus, syn Jankla Moszka i Perli, ur. w 1890 r. w Grójcu, ost. zam. w Warszawie przy ul. Miłej 25, wzrost średni, krępy, szatyn, oczy piwne, wąsy przystrzyżone, nos średni gruby, osk. z art. 440 i 448 k. k., posz. przez Pro-ra Sądu Okr. w Kaliszu, nr. IV. Ds. 209-30 z dnia 15.9.30 r.

3. 35030-IV-30. **Benkel** Fajwel, syn Nuchyma i Ajdel Estery, ur. 11.5.1902 r. w Brzezinach, tamże ost. zam. przy ul. Kościuszki 62, wyzn. mojż., krawiec, osk. z art. 471 cz. I p. 1 k. k., posz. przez Sąd Okr. w Łodzi, wydz. IV karny, nr. IV. K. 308-30 z dnia 15.9.30 r.

4. 35032-IV-30. **Jeleń** Josek, syn Mendla i Ruchli, lat 19, stały mieszk. gm. Działoszyn, wzrost wysoki, szczupły, szatyn, twarz pociągła, posz. przez Pro-ra Sądu Okr. w Łodzi, nr. L. P. 2420-28 z dn. 16.9.30 r.; w razie ujęcia odesłać do więzienia w Piotrkowie do akt II. A. 834-29 do dyspozycji powyż. Pro-ra.

5. 35035-IV-30. **Wildt** Edward Stanisław, syn Henryka i Heleny z domu Gutkowskiej, ur. 10.10.1894 r. w Warszawie, ost. zam. we Wło-

cławku przy ul. Suszyckiej 13, wyzn. rz. kat., murarz, wzrost średni, szatyn, twarz ospowata, oczy ciemne, osk. z art. 51 i 581 cz. III k. k., posz. przez Sąd Okr. we Włocławku, nr. K. 199-30 z dnia 16.9.30 r.

6. 35036-IV-30. Berent Eugenja, lat 25, ost. zam. w Łodzi, osk. z art. 51 i 142 cz. I, II k. k., posz. przez Sąd Okr. we Włocławku, nr. K. 354-30 z dnia 16.9.30 r.

7. 35037-IV-30. **Malinowski** Juljan, syn Ignacego i Joanny, ur. 7.5.1900 r. w Karczmiskach, pow. puławskiego, ost. zam. w Lublinie przy ul. Bychawskiej 48, przynal. do gm. Szczekarzów, pow. puławskiego, wyzn. rz. kat., b. urzędnik pocztowy, wzrost 160—165 cm., włosy czarne kędzierzawe, twarz pociągła szczupła, osk. z art. 440, 448 i 574 k. k., posz. przez Sędziego Śl. II rej. w Lublinie, nr. Ś. 7-30 z dnia 31.5.30 r.

8. 35076-IV-30. **Borowski** Piotr, syn Mateusza i Anny, urodz. w 1900 r., ost. zam. w Warszawie przy ul. Żelaznej 22, osk. z art. 583 p. 2. k. k., posz. przez Pro-ra Sądu Okr. w Warszawie, nr. K. 2920-30 z dnia 17.9.30 r.

9. 35077-IV-30. Żuk Marja, c. Bonifacego i Marji, ur. w 1906 r., ost. zam. w Warszawie przy ul. Lipowej 7, osk. o przywłaszczenie, posz. przez Pro-ra Sądu Okr. w Warszawie, nr. Kp. 2669-30 z dnia 17.9.30 r.

10. 35078-IV-30. **Wilanowski** Władysław, syn Konstantego i Katarzyny, ur. w 1904 r., ost. zam. w Warszawie przy ul. Sybilli 8, wzrost wyż. średni, szczupły, blondyn, twarz pociągła, nos duży, osk. o kradzież, posz. przez Pro-ra Sądu Okr. w Warszawie, nr. Kp. 2690-30 z dnia 17.9.30 r.

11. 35079-IV-30. **Goldfeder** Mordka Lejzór, syn Srula i Cheny, ur. w 1895 r. w Siedlcach, ost. zam. w Warszawie przy ul. Dzikiej 46, wzrost wysoki, brunet, twarz pociągła, śniada, oczy czarne, wargi grube, osk. o przywłaszczenie, posz. przez Pro-ra Sądu Okr. w Warszawie, nr. Kp. 2691-30 z dnia 17.9.30 r.

12. 35080-IV-30. Jankowska Anna, c. Marjanny, ur. w 1907 r., ost. zam. w Warszawie przy ul. Sierakowskiej 3, osk. o kradzież, posz. przez Pro-ra Sądu Okr. w Warszawie, nr. Kp. 2693-30 z dnia 17.9.30 r.

13. 35081-IV-30. **Mitagsztejn** Kałman, syn Szyji i Sury, urodz. w 1903 r., ost. zam. w Warszawie przy ul. Sapieżyńskiej 3, wzrost średni, brunet, bez zarostu, nos w górnej części spłaszczony, osk. o przywłaszczenie, posz. przez Pro-ra Sądu Okr. w Warszawie, nr. Kp. 2692-30 z dn. 17.9.30 r.

14. 35082-IV-30. **Cukierfajn** Majer Lejba, syn Benjamina, urodz. w 1898 r., ost. zam. w Warszawie przy ul. Gęsiej 29, wzrost niski, krępy, włosy ciemne kędzierzawe, twarz okrągła pełna golona, osk. o przywłaszczenie, posz. przez Pro-ra Sądu Okr. w Warszawie, nr. Kp. 2704-30 z dn. 17.9.30 r.

15. 35240-IV-30. **Laudon** Zelik, syn Symchy i Marji Frajdli, ur. w 1907 r. w Będzinie, tamże ost. zam., wyzn. mojż., wzrost wyż. średni, szatyn, twarz pociągła, oczy piwne, osk. z art. 440 i 591 k. k., posz. przez Pro-ra Sądu Okr. w Sosnowcu, nr. Kop. 4637-30 Ds. II. 482-30 z dn. 10.9.30 r.

16. 35241-IV-30. **Cham** Mikołaj, s. Andrzeja i Barbary, ur. w 1898 r. w Mużynicy ad Kulików, pow. żółkiewskiego, ost. zam. we Lwowie przy ul. Wałowej 14, wyzn. gr. kat., b. poseł na Sejm, osk. o zdradę główną, posz. przez Sędziego Śl. Sądu Okr. w Samborze, nr. S. 42-30/$_{10}$ z dnia 15.9.30 r.; w razie ujęcia odstawić do najbliższego Sądu Pow. wzgl. do powyż. Sędziego.

17. 35242-IV-30. **Pawski** Antoni, s. Ludwika i Joanny z d. Dorsz, ur. 1.8.1900 r. w Kasperusiu, pow. Starogard, ost. zam. w Bydgoszczy przy ul. Św. Florjana 16, wyzn. rz. kat., żonaty, monter, osk. o kradzież, posz. przez Sąd Okr. w Bydgoszczy, nr. III. Kps. 110-30 z dn. 16.9.30 r.

18. 35243-IV-30. **Najman** Abram, syn Józefa i Rozalji, ur. 15.2. 1906 r. w Pławnie, pow. radomskiego, wyzn. mojż., zegarmistrz, wzrost ok. 165 cm., krępy, barczysty, włosy c. blond, twarz koścista czerwona, bez zarostu, włada językami polskim, niemieckim, rosyjskim, żargonem oraz nieco francuskim, osk. z art. 574 cz. II k. k., posz. przez Pro-ra Sądu Okr. w Sosnowcu, nr. Kop. 4686-30. (Ds. II. 485-30) z dnia 18.9.30 r.

19. 35248-IV-30. **Hejman** Wolf, s. Lejby i Bajli Łai, l. 36, mieszk. Gostynina, wzrost 166 cm., włosy czarne, twarz okrągła ospowata, oczy piwne, osk. z art. 574 cz. II k. k., posz. przez Sąd Okr. w Płocku, nr. K. 131-30 z dn. 17.9.30 r.

20. 35250-IV-30. **Kowacz** Józef, l. 16, ur. i przynal. do Zagórowa, ost. zam. w Starej Wsi, pow. Grybów, skazany z § 460 u. k. na 14 dni ścisłego aresztu, posz. przez Pro-ra Sądu Okr. w Jaśle, nr. W. 229-29 z dn. 13.9.30 r.

21. 35253-IV-30. **Czujak** Stefan, syn Antoniego i Marjanny, ur. 16.8.1896 r. w Szczeglinie, gm. Sypniewo, pow. Maków Maz., temże ost. zam., przynal. do gm. Sypniewo, wyzn. rz. kat., robotnik, osk. z art. 440 k. k., posz. przez Sędziego Śl. rew. przasnysko-makowskiego w Przasnyszu, nr. Ś. 44-30 z dn. 16.9.30 r.

22. 35277-IV-30. **Bredow** Antoni, s. Józefa i Agnieszki, ur. 12.6. 1890 r. w Komornikach, pow. poznańskiego, ost. zam. w Śremie przy ul. Przemysłowej 169, wyzn. rz. kat., stelmach, posz. przez Pro-ra Sądu Okr. w Poznaniu, nr. 3 J. 118-29 W. 158-29 z dn. 5.9.30 r.; w razie ujęcia odstawić do najbliższego więzienia celem odbycia kary 3 mies. więzienia.

23. 35028-IV-30. **Kiezel** Karol, s. Piotra i Pauliny, l. 34, ur. we wsi Popiołówka, gm. Korycin, pow. sokólskiego, przynal. do gm. Doli-

stowo, pow. białostockiego, ost. zam. we wsi Bobrówka, gm. Dolistowo, wyzn. rz. kat., rolnik, osk. z art. 581 k. k., posz. przez Sąd Pow. w Knyszynie, nr. K. 589-25 z dn. 9.9.30 r.

24. 35031-IV-30. **Kirszenbaum** Dawid, ost. zam. w Warszawie, agent firmy „Westfalja", osk. z art. 591 k. k., posz. przez Sąd Pow. w Płońsku, nr. Kg. 1557-30 z dn. 16.9.30 r.

25. 35034-IV-30. **Kowalik** Maciej, s. Jana i Salomei, l. 34, ur. w Nowej Wsi Szlacheckiej, tamże ost. zam. i przynal., wzrost ok. 175 cm., włosy duże, twarz pociągła, wąsy przystrzyżone, osk. z §§ 93, 99, 128 i 125 u. k., posz. przez Sąd Pow. w Liszkach, nr. S. 9-30 z dnia 31.8.30 r.

26. 35083-IV-30. **Ćwikła** Zofja, c. Jana i Rozalji z d. Tankiewicz, l. 23, ur. we wsi Turka, gm. Wólka, pow. lubelskiego, przynal. do Niemiec, pow. lubartowskiego, ost. zam. w Pałecznicy, gm. Tarło, pow. lubartowskiego, wyzn. rz. kat., krawcowa, osk. z art. 581 cz. I k. k., posz. przez Sąd Pow. w Lubartowie, nr. K. 2371-29 z dn. 10.9.30 r.

27. 35084-IV-30. **Studziński** Wacław, s. Józefa i Anny z d. Chmielewskiej, l. 24, ur. w Lubartowie, tamże przynal. i ost. zam., wyzn. rz. kat., murarz, osk. z art. 581 cz. I k. k., posz. przez Sąd Pow. w Lubartowie, nr. Kg. 1080-30 z dn. 9.9.30 r.

28. 35239-IV-30. **Adaśko** Adam, s. Michała i Antoniny, l. 34, ur. we wsi Litwa, gm. Darewo, pow. baranowickiego, przynal. do Darewa, ost. zam. w Baranowiczach przy ul. Narutowicza 101, wyzn. rz. kat., robotnik, osk. z art. 574 cz. I k. k., posz. przez Sąd Pow. w Baranowiczach, nr. K. 4084-28 i 1379-29 z dn. 17.9.30 r.

29. 35244-IV-30. **Charubin** Marjanna, c. Adama i Antoniny z d. Gogołowskiej, ur. 27.10.1880 r. we wsi Dzierzbia, gm. Stawiszki, pow. kolneńskiego, tamże ost. zam., przynal. do Stawisk, wyzn. rz. kat., wyrobnica, osk. o obrazę policjanta, posz. przez Sąd Pow. w Stawiskach, nr. K. 188-29 z dn. 12.9.30 r.

30. 35254-IV-30. **Bobrowicz** Stanisław, s. Antoniego i Józefy, lat 39, ost. zam. w Białymstoku przy ul. Brukowej 6, osk. z art. 574 k. k., posz. przez Sąd Pow. w Horodyszczu, nr. Kg. 141-30 z dn. 16.9.30 r.

31. 35041-IV-30. **Izydorczyk** Eugenjusz, kan. 10 p. a. p., s. Ignacego i Bronisławy z d. Małków, ur. 4.5.1908 r. w Łodzi, tamże ost. zam. przy ul. Suwalskiej 22, wyzn. rz. kat., monter-elektrotechnik, wzrost 170 cm., włosy j. blond, twarz owalna, oczy niebieskie, nos prosty, osk. z art. 51, 142 cz. I, II, art. 532 cz. II k. k. i art. 54 k. k. w., posz. przez Sędziego Śl. Wojsk. Sądu Okr. w Łodzi, Okr. I, nr. Ko. 232-30 z dnia 16.9.30 r.

32. 35042-IV-30. **Szlawski** Jan, plut., rez. 43 p. p., s. Wawrzyńca i Małgorzaty, ur. 15.9.1902 r. we wsi Gozdów, gm. Biała, pow. brzeziń-

skiego, tamże ost. zam., wyzn. rz. kat., wzrost 172 cm., brunet, twarz okrągła, oczy niebieskie, osk. z art. 581 cz. I, II i art. 591 cz. I p. 1 oraz cz. II k. k., posz. przez Sędziego Śl. Wojsk. Sądu Okr. w Łodzi, okr. II, nr. Ko. 272-30 z dn. 16.9.30 r.

33. 35043-IV-30. **Hnatjuk** Wasyl, kan. 4 p. a. c., s. Michała i Akseliny, ur. 14.2.1908 r. w Bilczach Złotych, pow. Borszczów, tamże ost. zam., wyzn. gr. kat., robotnik, wzrost 163 cm., włosy ciemne, twarz owalna, oczy niebieskie, nos wklęsły, osk. z art. 53 k. k. w. i 121 k. k. w. o cech. art. 574 cz, I k. k., posz. przez Sędziego Śl. Wojsk. Sądu Okr. w Łodzi, Okr. I, nr. Ko. 300-30 z dn. 16.9.30 r.

34. 35044-IV-30. **Hettig** Reinhold, strz. 2 baonu K. O. P., s. Wilhelma i Justyny, ur. w 1907 r. w Andrzejowie, gm. Nowosolno, pow. łuckiego, przynal. do gm. Nowosolno, ost. zam. w Starem Blonowie, pow. Grudziądz, rolnik, wzrost 167 cm., włosy blond, twarz podłużna, oczy niebieskie, osk. z art. 53 k. k. w. i art. 121 cz. I k. k. w. o zn. art. 574 cz. I k. k., posz. przez Wojsk. Sąd Okr. w Lublinie, nr. Ko. 321-30 z dn. 16.9.30 r.

35. 35280-IV-30. **Słupski** Józef, kapr. 23 p. p., ur. w 1907 r. w Płoskirowie, przynal. do gm. Turek Kaliski, pow. kaliskiego, ost. zam. w Warszawie przy ul. Wielkiej 4, student, osk. z art. 51 k. k. i art. 121 cz. II k. k. w. o zn. art. 573 cz. I p. 2 k. k. i art. 121 cz. II k. k. w. o zn. art. 581 cz. I k. k., oraz z art. 53 k. k. w., posz. przez Wojsk. Sąd Okr. w Lublinie, nr. KO. 327-30 z dn. 18.9.30 r.

36. 35257-IV-30. **Kuźnicki** Piotr, s. Michała i Anastazji, ur. 12.7. 1908 r. w Hołodówce, pow. Mościska, tamże przynal. i ost. zam., wyzn. gr. kat., robotnik, osk. z art. 581 cz. I k. k., posz. przez Sąd Pow. w Łokaczach, nr. K. 509-30 z dn. 16.9.30 r.

37. 35276-IV-30. **Romanowski** Władysław, s. Andrzeja i Marjanny, lat 36, urodz. w Łomży, tamże przynal., ost. zam. w Białymstoku, wyzn. rz. kat., robotnik, osk. z art. 51 i 581 cz. I k. k., posz. przez Sąd Pow. w Białymstoku, nr. Kg. 2842-29 z dn. 15.9.30 r.

38. 35278-IV-30. **Buraczek** Bronisław, s. Adrzeja i Marji, l. 27, ur. w Skołoszowie, pow. Jarosław, tamże przynal., ost. zam. w Śliwicy, wyzn. rz. kat., żonaty, wyrobnik, wzrost niski, szczupły, włosy blond, twarz pociągła, zarost rzadki rudy, mruży oczy, osk. z §§ 140, 197, 200 i 206 u. k., posz. przez Sąd Pow. w Dubiecku, nr. S. 22-30 z dnia 16.9.30 r.

39. 35282-IV-30. **Wojewoda** Franciszek, s. Jana i Rozalji, l. 34, ur. w Tarnopolu, tamże przynal., ost. zam. w Warszawie przy ul. Czerniakowskiej 185, wyzn. rz. kat., osk. z art. 591 cz. I k. k., posz. przez Sąd Pow. w Lubartowie, nr. Kg. 317-30 z dn. 12.9.30 r.

40. 35283-IV-30. **Szczepanowski** Józef, s. Tomasza i Katarzyny,

ur. 10.3.1894 r. w Brzosku, pow. pilzneńskiego, ost. zam. w Krakowie przy ul. Mogilskiej 86, wyzn. rz. kat., agent handlowy, osk. z art. 51 i 591 k. k., posz. przez Sąd Pow. w Lubartowie, nr. Kg. 711-30 z dnia 9.9.30 r.

41. 35284-IV-30. **Stefaniak** Stanisław, s. Szczepana i Feliksy, ur. 2.4.1911 r. we wsi Rudka, gm. Niemce, pow. lubartowskiego, przynal. do gm. Niemce, ost. zam. w Lublinie przy ul. Północnej 77, wyzn. rz. kat., wyrobnik, osk. z art. 581 cz. II k. k., posz. przez Sąd Pow. w Lubartowie, nr. K. 2333-29 z dn. 9.9. 30 r.

42. 35288-IV-30. **Żukiewicz** Michał, s. Dmytra i Anny, l. 37, ur. w Przedzielnicy, pow. Dobromil, tamże ost. zam., wyzn. gr. kat., wzrost średni, włosy c. blond, twarz pociągła, oczy niebieskie, osk. o zbr. gwałtu publ. i kradzieży, posz. przez Sąd Pow. w Niżankowicach, oddz. I, nr. S. 30-30 z dn. 15.9.30 r.

Poszukiwania. — Recherches.

Następujące osoby, o ile nic innego nie jest zaznaczone, należy aresztować, odstawić do władzy poszukującej i zawiadomić Wydział IV, z powołaniem się na liczbę i pozycję Gazety Śledczej.

43. 35033-IV-30. **Wojciechowski** Edward, s. Jana i Bronisławy z d. Roszkowskiej, ur. 7.1.1910 r., ost. zam. w Warszawie przy ul. Młynarskiej 41/43, przynal. do gm. Załuski, pow. płońskiego, wyzn. rz. kat., prakt. szoferski, posz. za przest. z art. 474 cz. II p. 2 k. k. przez Sąd Pow. w Mogielnicy, nr. Kg. 888-29 z dn. 15.9.30 r.

44. 35075-IV-30. **Halbersztadt** Józef, syn Lejby i Chaji, ur. 4.8. 1898 r., ost. zam. w Warszawie przy ul. Grzybowskiej 16, skazany na 7 dni aresztu, posz. przez Sąd Pow. w Warszawie, oddz. 20, nr. K. 1081-29 z dn. 18.9.30 r.

45. 35085-IV-30. **Zalewski** Jan, szer. rez., s. Aleksandra i Marjanny z Chodkowskich, ur. w 1900 r. w Gutach Dużych, ost. zam. w Warszawie przy ul. Krzywe Koło 6 i Stare Miasto 28, posz. celem odbycia kary 3 tygodnie aresztu średniego przez Ofic. Sąd. Wojsk. Sądu Rej, w Warszawie, nr. OS. 384-W/29 z dn. 18.9.30 r.; w razie ujęcia odstawić do najbliższego Pro-ra Sądu Okr. dla wykonania kary.

46. 32105-IV-30. **Gołębiowski** Zygmunt, s. Karola i Franciszki, ur. w 1897 r., ost. zam. w Warszawie przy ul. Dzikiej 62, osk. z art. 2 i 4 Rozp. Prez. z dn. 22.3. p. 332, posz. przez Sąd Pow. w Warszawie, oddz. 14, nr. 42-29 z dn. 22.8.30 r.

47. 35281-IV-30. **Socha** Władysław, strz. 6 baonu sztab. M. S.

Wojsk., l. ok. 24, wzrost ok. 172 cm., włosy blond, twarz pełna, oczy małe niebieskie, na głowie blizna, posiada legitymację robotniczą na nazw. **Projka** Eugenjusza i **Jasnocha** Jana, posz. przez 8 Dyw. Żand. w Toruniu nr. dz. 6166-30 z dn. 17.9.30 r.; w razie ujęcia odstawić do najbliższego Sądu Wojsk., o czem zawiadomić powyż. dywizjon.

Ustalenia miejsca pobytu. — Affermissements du lieu de séjour.

Należy ustalić dokładny adres osób następujących i zawiadomić z podaniem liczby aktu, władzę poszukującą i Wydz. IV, powołując się na liczbę i pozycję Gazety Śledczej.

48. 32712-IV-30. **Kubacki** Karol, s. Józefa i Anny, ur. w 1901 r., ost. zam. w Warszawie przy ul. Gęsiej 15 (w pokojach umeblowanych), przedtem zam. w Siemanowiczach.—Sąd Pow. w Radomiu, nr. K. 4493-30 z dn. 22.8.30 r.

49. 32712-IV-30. Kubacka Emilja, córka Izydora i Józefy, ur. w 1903 r., ost. zam. w Warszawie przy ul. Gęsiej 15 (w pokojach umeblowanych), przedtem zam. w Siemianowiczach, zamężna. — Sąd Pow. w Radomiu, nr. K. 4493-30 z dn. 22.8.30 r.

50. 35039-IV-30. Kurczyk Katarzyna z d. Indras, c. Ludwika i Marjanny, ost. zam. na st. Wykno, gm. Budziszewice, pow. rawskiego, osk. z art. 77 i 78 rozp. Prez. Rz. P. — Sąd Pow. w Rawie Mazowieckiej, nr. K. 3231-27 z dn. 15.9.30 r.

51. 35040-IV-30. **Kurczyk** Stanisław, s. Józefa i Józefy, ost. zam. na st. Wykno, gm. Budziszewice, pow. rawskiego, osk. z art. 77 i 78 rozp. Prez. R. P.—Sąd Pow. w Rawie Mazowieckiej, nr. K. 3231-27 z dn. 15.9.30 r.

52. 32509-IV-30. **Rybiński** Józef, ost. zam. w Cychrach, gm. Grabów, pow. kozienickiego, (bliższych danych brak).—Sąd Pow. w Siedlcach, nr. 483-30 z dn. 27.8.30 r.

53. 33833-IV-30. **Grünberg** Abraham, s. Jankla i Chaji Sury, ur. 28.4.1910 r. w Siedlcach, ost. zam. w Warszawie przy ul. Prostej 19, wzrost wysoki, tęgi, brunet, twarz owalna, oczy ciemne, osk. o nielegalne przekroczenie granicy. — Sąd Pow. w Cieszynie, oddz. III nr. Kg. 984-30 z dn. 18.8.30 r.

54. 35245-IV-30. Kulbat Józefa, c. Barbary, ur. 9.2.1904 r. w Zadziernie, ost. zam. w Łodzi przy ul. Franciszkańskiej 44, wyzn. rz. kat., zamężna, osk. z art. 262 k. k. —Sąd Pow. w Piotrkowie, nr. Kg. 4032-29 z dn. 16.9.30 r.

55. 35256-IV-30. **Brzeziński** Jan, s. Nepomucena i Marji, l. 25, ost. zam. w Piotrkowie przy ul. Żelaznej 1, wyzn. rz. kat., osk. z art. 262 k. k. — Sąd Pow. w Piotrkowie, nr. Kg. 477-30 z dn. 16.9.30 r (zob. poz. 56.)

56. 35247-IV-30. **Brzeziński** Jan, s. Nepomucena i Marji, l. 25, ost. zam. w Piotrkowie przy ul. Żelaznej 1, wyzn. rz. kat., osk. z art. 280 k. k. — Sąd Pow. w Piotrkowie, nr. Kg. 1962-30 z dn. 16.9.30 r. (zob. poz. 55.)

57. 35249-IV-30. **Krakowiak** Jan, s. Marcina i Katarzyny, ur. w 1899 r., ost. zam. w Łowiczu, osk. z art. 587 cz. I k. k. — Sąd Pow. w Rawie Mazowieckiej, nr. K. 1722-29 z dn. 16.9.30 r.

58. 35251-IV-30. **Lidke** Stanisław, s. Edwarda Karola i Doroty, ur. 4.2.1914 r. we wsi Szczulewice, gm. Stromica, pow. radomskiego, przynal. do Stromicy, ost. zam. we wsi Grobla, gm. Przedbórz, pow. koneckiego, wyzn. rz. kat., robotnik, osk. z art. 624-627 k. k., posz. przez Sąd Pow. w Przedborzu, nr. Kg. 462-30 z dn. 12.9.30 r.

59. 35252-IV-30. **Lerman** Ancioł, ost. zam. w Mojżeszowie, gm. Góry Mokre, pow. koneckiego, przynal. do gm. Góry Mokre, wyzn. mojż., rolnik, osk. z art. 236 k. k. — Sąd Pow. w Przedborzu, nr. K. 958-28 z dn. 12.9.30 r.

60. 35256-IV-30. **Borzejewski** Bernard, s. Jana, l. 29, ost. zam. we wsi Osowce, pow. drohiczyńskiego. — Pro-r Sądu Okr. w Pińsku, nr. W. 961-29 z dn. 13.9.30 r.

61. 35259-IV-30. **Jezior** Estera, c. Hersza i Chany, l. 25, ost. zam. w Falenicy przy ul. Teatralnej 13, krawcowa, osk. z art. 138 i 139 k. k.—Sąd Pow. w Otwocku, nr. Kg. 961-30 z dn. 18.9.30 r.

62. 35260-IV-29. **Kościński** Stanisław, s. Franciszka i Józefy, l. 22, ost. zam. w Miedzeszynie, gm. Falenica (dom Krympica), osk. z art. 138 i 139 k. k.—Sąd Pow. w Otwocku, nr. Kg. 1391-30 z dn. 18.9.30 r.

63. 35261-IV-30. **Supernat** Józef, s. Antoniego i Zofji, l. 17, ost. zam. we wsi Błota, gm. Góry Mokre, pow. koneckiego, robotnik, osk. z art. 138 i 139 k. k. — Sąd Pow. w Otwócku, nr. Kg. 985-30 z dnia 18.9.30 r.

64. 35262-IV-30. **Anderuk** Emil, s. Maksyma i Anastazji, ost. zam. w Sobolewie, pow. garwolińskiego (u Karola Sobeko), kominiarz, osk. z art. 138 i 139 k. k. — Sąd Pow. w Otwocku, nr. Kg. 1082-30 z dnia 18.9.30 r.

65. 35263-IV-30. **Schönholz** Abram Dawid, s. Chaima i Blimy, l. 20, ost. zam. w Warszawie przy ul. Dzikiej 46, krawiec, osk. z art. 138 i 139 k. k.—Sąd Pow. w Otwocku, nr. Kg. 107-30 z dn. 18.9.30 r.

66. 35264-IV-30. **Stańczak** Bolesław, s. Andrzeja i Stefanji, l. 27, ost. zam. w os. Irena, pow. puławskiego (ojciec zam. w Pilawie, gm.

Osieck), szofer, osk. z art. 138 i 139 k. k.—Sąd Pow. w Otwocku, nr. K. 6394-29 z dn. 18.9.30 r.

67. 35265-IV-30. **Jakubik** Bolesław, s. Stanisława i Józefy, l. 23, ost. zam. w os. Irena, pow. puławskiego, osk. z art. 138 i 139 k. k. — Sąd Pow. w Otwocku, nr. Kg. 806-30 z dn. 18.9.30 r.

68. 35266-IV-30. **Hotys** Henryk, s. Walentego i Józefy, l. 37, ost. zam. w Pilawie, gm. Osieck, piekarz, osk. z art. 138 i 139 k. k. — Sąd Pow. w Otwocku, nr. Kg. 1128-30 z dn. 18.9.30 r.

69. 35267-IV-30. **Baker** Stefan, s. Aleksandra i Władysławy, l. 21, ost. zam. w Garwolinie przy ul. Kościuszki 4, terminator kowalski, osk. z art. 138 i 139 k. k. — Sąd Pow. w Otwocku, nr. K. 1134-30 z dnia 18.9.30 r.

70. 35268-IV-30. **Sztajn** Pejsach, s. Suchera i Sali, ost. zam. w Otwocku przy ul. Karczewskiej 7, piekarz, osk. z art. 138 i 139 k. k.— Sąd Pow. w Otwocku, nr. Kg. 1066-30 z dn. 18.9.30 r.

71. 35269-IV-30. **Świadek** Stefan, s. Ignacego i Franciszki, lat 27, ost. zam. w Warszawie przy ul. Grochowskiej 94-a, rzeźnik, osk. z art. 138 i 139 k. k.—Sąd Pow. w Otwocku, nr. Kg. 1284-30 z dn. 18.9.30 r.

72. 35270-IV-30. Goyerówna Anna v. Gayerówna, córka Melchora i Franciszki, l. 24, ost. zam. w Otwocku przy ul. Kolejowej 5, osk. z art. 138 i 139 k. k. — Sąd Pow. w Otwocku, nr. Kg. 1291-30 z dnia 18.9.30 r.

73. 35271-IV-30. **Pałyska** Jan, s. Antoniego i Magdaleny, lat 38, ost. zam. w os. Mierzwiączka, gm. Irena, pow. puławskiego, cieśla, osk. z art. 138 i 139 k. k. — Sąd Pow. w Otwocku, nr. Kg. 1296-30 z dnia 18.9.30 r.

74. 35272-IV-30. **Dobrzański** Antoni, s. Józefa i Marjanny, lat 35, ost. zam. w Józefowie, gm. Falenica (dom Kołodziejowej), lakiernik, osk. z art. 138 i 139 k. k. — Sąd Pow. w Otwocku, nr. Kg. 238-30 z dnia 18.9.30 r.

75. 35273-IV-30. **Moszek** Lajb, s. Lajzera i Gliki, l. 47, ost. zam. w Otwocku przy ul. Warszawskiej 9, rolnik, osk. z art. 138 i 139 k. k.— Sąd Pow w Otwocku, nr. Kg. 1290-30 z dn. 18.9.30 r.

76. 35274-IV-30. Zylbermic Marja, c. Moszka i Fajgi, l. 20, ost. zam. w Falenicy przy ul. Ogrodowej 30, osk. z art. 138 i 139 k. k.— Sąd Pow. w Otwocku, nr. Kg. 1350-30 z dn. 18.9.30 r.

77. 35275-IV-30. Zylbermic Regina, c. Moszka i Fajgi, l. 18, ost. zam. w Falenicy przy ul. Ogrodowej 30, osk. z art. 138 i 139 k. k.— Sąd Pow. w Otwocku, nr. Kg. 1349-30 z dn. 18.9.30 r.

78. 35279-IV-30. **Płachciński** Abram, s. Szlamy i Szajndli, ur. 17.1.1904 r. w Rozprzy, pow. piotrkowskiego, ost. zam. w Częstochowie,

wyzn. mojż., krawiec, wzrost 167 cm., szatyn, twarz pociągła, oczy piwne.—Ofic. Sąd. Wojsk. Sąd Rej. w Łodzi, nr. O. S. 189-30 z dn. 16.9.30 r.

79. 35286-IV-30. **Mikołajczyk** Stefan, s. Idziego i Józefy, l. 27, ost. zam. w Warszawie przy ul. Twardej 51. — Sąd Pow. w Piotrkowie, sekc. karna, nr. K. I. 1597-28 z dn. 16.9.30 r.

Unieważnione paszporty zagraniczne.
Passeportés étrangers annulés.

80. 35069-IV-30. Zgubiony paszport Nr. 3081/4199-30 wystawiony dn. 17.6.1930 r. przez Starostwo Grodzkie Warszawa-Południe na nazw. **Zandmana** Zysia, s. Szlamy, ur. w 1880 r. w Warszawie. — Starostwo Grodzkie Warszawa-Południe, ref. paszp. zagr., nr. V. Z-59 z dn. 17.9.30 r.

81. 35161-IV-30. Zgubiony paszport Nr. 252 wystawiony dnia 5.6.1926 r. przez Wydział Konsularny Poselstwa R. P. w Buenos Aires, ważny do 5.6.1927 r., na nazw. Furmańskiej Dwojry, c. Jojne i Bruchy, ur. w 1896 r. w Opolu, pow. lubelskiego. — Poselstwo Polskie w Buenos Aires, wydz. konsularny, nr. 12601-30 z dn. 27.8.30 r.

82. 35162-IV-30. Zgubiony paszport Nr. 2484/29 książ. paszp. Ser. C. Nr. 309537 wystawiony dn. 20.11.1929 r. przez Wydział Konsularny Poselstwa R. P. w Buenos Aires, ważny do dn. 20.5.1930 r., na nazw. **Kopisa** Edwarda, s. Franciszka i Juljanny, ur. 8.10.1899 r. w Parczewie, pow. włodawskiego. — Poselstwo Polskie w Buenos Aires, wydz. konsularny nr. 12375-30 z dn. 26.8.30 r.

Wydalenia z granic Rzeczypospolitej Polskiej.
Expulsions de la Republiqua de Pologne.

83. 35183-IV-30. **Bobrowniecki** Józef, s. Konstantego i Anny, l. 36, ur. w Dobrowicy, pow. Sarny, wzrost wyż. średni, włosy ciemne, twarz pociągła, oczy szare. Decyzją Starostwa Pow. w Kostopolu, nr. 3692 z dn. 14.7.30 r, (Urz. Śl. w Łucku, nr. 5836-US-30 z dn. 17.9.30 r.)

84. 35183-IV-30. **Kulesza** Piotr, s. Jakuba i Anny, ur. w Rosji. Decyzją Ekspoz. Starostwa Rówieńskiego w Korcu, nr. 8673. (Urz. Śl. w Łucku, nr. 5836-US/30 z dn. 17.9.30 r.)

85. 35183-IV-30. **Bikow** Dawid, s. Izaaka i Jenty, ur. w 1907 r. Klewelandzie (Ameryka), wzrost średni, szatyn, twarz okrągła, oczy niebieskie, na prawej ręce wytatuowane „wiara, nadzieja i miłość". — Decyzją Starostwa w Zdołbunowie, nr. 4499. (Urz. Śl. w Łucku, nr. 5836-US-30 z dn. 17.9.30 r.)

86. 35183-IV-30. **Bertie** Wiktor v. **Bumszyn**, s. Dymitra i Tamary, ur. w 1898 r. w Odesie, wzrost średni, szatyn, twarz okrągła, oczy niebieskie.—Decyzją Starostwa w Zdołbunowie, nr. 4558. (Urz. Śl. w Łucku, nr. 5836-US-30 z dnia 17.9.30 r.)

87. 35183-IV-30. **Smolij** Jan, syn Kondrata i Matrony, lat 16, ur. w Rosji, wzrost niski, włosy blond, twarz pociągła, oczy niebieskie. Decyzją Ekspozytury Starostwa w Ostrogu, nr. 1552. (Urz. Śl. w Łucku, nr. 5836-US-30 z dnia 17.9.30 r.)

88. 35183-IV-30. **Emiljanowicz** Anatoli, s. Owerka i Oleny, l. 17, ost. zam. w Rosji, wzrost średni, włosy blond, twarz pociągła, oczy niebieskie. Decyzją Ekspoz. Starostwa w Ostrogu, nr. 1471. (Urz. Śl. w Łucku, nr. 5836-US-30 z dnia 17.9.30 r.)

89. 35183-IV-30. Zychakowa Marja, c. Alojzego i Marji, l. 50, ur. w Rosji, wzrost średni, szatynka, twarz pociągła, oczy niebieskie. Decyzją Ekspoz. Starostwa w Ostrogu, nr. 1556. (Urz. Śl. w Łucku, nr. 5836-US-30 z dnia 17.9.30 r.)

90. 35183-IV-30. **Seń** Piotr, syn Daniła i Anisji, ur. 3.12.1907 r. w Rosji, wzrost średni, włosy ryże, twarz okrągła, oczy czarne, z lewej strony szyi blizna. Decyzją Starostwa w Zdołbunowie, nr. 4758. (Urz. Śl. w Łucku, nr. 5836-US-30 z dnia 17.9.30 r.)

91. 35183-IV-30. **Winników** Zelman, syn Nuty i Rywy, ur. 21.11. 1899 r. w Rosji, wzrost średni, szatyn, twarz okrągła, oczy niebieskie. Decyzją Ekspoz. Starostwa w Ostrogu, nr. 1625. (Urz. Śl. w Łucku, nr. 5836-US-30 z dnia 17.9.30 r.)

92. 35183-IV-30. **Mangel** Franciszek, syn Andrzeja i Magdy, ur. 13.7.1903 r. w Czechosłowacji, wzrost średni, włosy c. blond twarz okrągła, oczy niebieskie. Decyzją Ekspozytury Starostwa w Ostrogu, nr. 1215. (Urz. Śl. w Łucku, nr. 5836-US-30 z dn. 17.9.30 r.)

93. 35183-IV-30. **Dojtsch** Oskar, syn Otokara i Magdy, ur. 16.8. 1904 r. w Czechosłowacji, wzrost średni, brunet, twarz okrągła, oczy szare. Decyzją Ekspoz. Starostwa w Ostrogu, nr. 1215. (Urz. Śl. w Łucku, nr. 5836-US-30 z dnia 17.9.30 r.)

94. 35183-IV-30. **Skripnik** Piotr, syn Juchypnia i Safrony, lat 14, ur. w Rosji, wzrost niski, włosy c. blond, twarz okrągła, oczy szare. Decyzją Starostwa w Zdołbunowie, nr. 5080. (Urz. Śl. w Łucku, nr. 5836-US-30 z dnia 17.9.30 r.)

95. 35183-IV-30. Lebicz Antonina, c. Nauma i Paraski, lat 30, urodz. w Żelaznicy, pow. pińskiego, wzrost średni, włosy blond, twarz okrągła, oczy niebieskie. Decyzją Ekspoz. Starostwa w Ostrogu, nr. 1491. (Urz. Śl. w Łucku, nr. 5836-US-30 z dnia 17.9.30 r.)

Komunikaty. — Communiqués.

96 28939-IV-30. W dniu 8.7.1930 r. w zagajniku pod folwarkiem Chąsno, gm. Jeziorko, pow. łowickiego, znaleziono zwłoki mężczyzny w wieku lat około 42, wzrost 170 cm., włosy c. blond, twarz owalna, niegolona, cera śniada, wąsy żółte; ubrany w pluszowe ubranie koloru bronzowego, szary sweter, buty z cholewami, czapka siwa cyklistówka, jesionka koloru c. bronzowego. — Wojew. Urz. Śl. w Warszawie, nr. 5540-30/R. z dnia 28.7.30 r. (zob. dodatek ilustr.)

97. 29874-IV-30. W dniu 20.7.1930 r. znalezione zostały w lesie w Przegorzałach, pow. krakowskiego wiszące na drzewie zwłoki mężczyzny, lat około 40 — 45, wzrost 167 cm., dość barczysty, włosy c. blond, z przodu łysina, twarz podłużna, śniada, oczy piwne, nos prosty gruby, wąsy przystrzyżone, wygląd robotnika; ubrany w garnitur koloru c. bronzowego, zielony kapelusz marki „Habig", trzewiki koloru wiśniowego, skarpetki j. popielate, bielizna biała. — Urz. Śl. P. P. w Krakowie, nr. 11188-30 z dnia 4.8.30 r. (zob. dodatek ilustr.)

98. 27868-IV-30. W dniu 30.6.1930 r. we wsi Magdalenów, gm. Lutomiersk, pow. łaskiego, znaleziono powieszonego mężczyznę lat około 60, wzrost 163 cm., wysmukły, włosy szpakowate, twarz pociągła, oczy niebieskie, wąsy duże siwe; ubrany w zniszczoną marynarkę koloru granatowego, spodnie bronzowe w paski, pod marynarką miał niebieską bluzę robotniczą, koszulę z niebieskiemi paskami, kalesony białe w czerwone paski, w czapce maciejówce i czarne półbuty. — Urz. Śl. P. P. w Łodzi, nr. 8031-30 z dnia 18.7.30 r. (zob. dodatek ilustr.)

99. 27688-IV-30. Dnia 18.6.1930 r. za stacją kolejową Zapytów, pow. lwowskiego popełniła samobójstwo przez wyskoczenie z pociągu kobieta lat około 55, żydówka, wzrost średni, szatynka, twarz okrągła, czoło niskie, usta zapadłe, szczerbata; ubrana w c. zielony sweter, na głowie pled c. żółty, suknia i pończochy czarne, na nogach żółte półbuciki. — Urz. Śl. P. P. we Lwowie, nr. 4077-30 z dnia 15.7.30 r. (zobacz dodatek ilustr.)

100. 26523-IV-30. Dnia 30.5.1930 r. na torze kolejowym w Skierniewicach, znaleziono zwłoki kobiety przejechanej przez pociąg: l. ok. 35, wzrost średni, szatynka, twarz okrągła, ubrana w ciemny bajowy kaftan, w białe kropki, długą suknię w czarną drobną kratkę, boso. — Wojew. Urz. Śl. P. P. w Warszawie, nr. 4796-30-R. z dn. 10.7.30 r. (zob. dodatek ilustr.)

101. 28960-IV-30. Dnia 10.7.1930 r. na torze kolejowym w pobliżu stacji Łąck, znaleziono zwłoki kobiety z obciętą przez pociąg głową, lat ok. 40, wzrost 159 cm., szczupła, włosy c. blond długie, twarz pociągła, oczy niebieskie, nos wąski, w górnej szczęce na przodzie brak 2 zębów, na dużych palcach u nóg nagniotki, typ semicki; ubrana w spódnicę i bluzkę z materjału cienkiego koloru szaro-zielonego, na głowie chusteczka biała ze szlaczkiem w kwiatki koloru czarnego, w pończochach koloru cielistego bez stóp, w majtkach i halce białych barchanowych, bez obuwia. — Wojew. Urz. Śl. P. P. w Warszawie, nr. 5230-R-30 z dnia 29.7.30 r. (zob. dodatek ilustr.)

Odwołania. — Révocations.

102. 30734-IV-30. **Makulski** Stanisław, posz. G. Śl. 1382 poz. 74.— 41 Suwalski p. p. w Suwałkach, L. 152 z dn. 19.8.30 r. (pismo Urz. Śl. w Warszawie, L. 17804-30 z dn. 9.9.30 r.)

103. 5895-IV-30. **Siczek** Stanisław, posz. G. Śl. 1317 poz. 89. — Wojsk. Sąd Rej. w Równem, L. Kr. 120-30 z dn. 10.9.30 r.

104. 19857-IV-30. **Pytliński** Franciszek, posz. Gaz. Śl. 1355 poz. 48. — Wojsk. Sąd Okr. w Wilnie, L. Ko. 212-30 z dn. 9.9.30 r.

105. 32857-IV-30. **Kaputa** Jan, posz. G. Śl. 1386 poz. 47 — ujęty. — Wojsk. Sąd Okr. w Przemyślu, L. Ko. 169-30 z dn. 10.9.30 r.

106. 33352-IV-30. **Makarewicz** Grzegorz, posz. G. Śl. 532 poz. 20 i 627 poz. 62 — ujęty. — Wojsk. Sąd Okr. w Wilnie, L. Ko. 368-30 z dn. 11.9.30 r.

107. 12605-IV-30. **Macek** Józef, posz. Gaz. Śl. 1335 poz. 74. — Ofic. Sąd. Wojsk. Sądu Rejon. w Tarnopolu, L. OS. 102-29 z dn. 15.9.30 r.

108. 40830-IV-30. **Kotfis** Aleksander, posz. G. Śl. 1281 poz. 84.— Wojsk. Sąd. Rejon. w Krakowie, L. Kr. 752-30 z dn. 15.9.30 r.

109. 34231-IV-30. **Kleinman** Szyja Mordka, posz. G. Śl. 388 poz. 68.—Sąd Okr. w Warszawie, wydz. III karny, L. Ko. 84-30 z dn. 5.9.30 r.

110. 31703-IV-30. **Pietryka** Władysław, posz. Gaz. Śl. 1383 poz. 19 — ujęty. — Sędz. Śl. I rejonu Sądu Okr. w Krakowie, L. S. 95-30 z dn. 11.9.30 r.

111. 31703-IV-30. **Wąsik** Józef, posz. Gaz. Śl. 1383 poz. 20 — ujęty. — Sędz. Śl. I rejonu Sądu Okr. w Krakowie, L. S. 95-30 z dnia 11.9.30 r.

112. 31036-IV-30. **Sochaczewski** Perec, posz. Gaz. Śl. 1382 poz. 21b — ujęty. — Sędz. Śl. I rejonu Sądu Okr. w Krakowie, L. S. 94-30 z dn. 11.9.30 r.

113. 29940-IV-30. **Lewandowski** Antoni, posz. Gaz. Śl. 836 poz. 33 i 1081 poz. 17.—Sąd Okr. w Białymstoku, wydz. karny, L. ZK. 262-27 z dn. 10.9.30 r.

114. 13880-IV-30. **Monczakówna** Anna, posz. Gaz. Śl. 1338 poz. 31 — z powodu ust. m. pob. — Sędz. Okr. Śl. 1 rew. pow. wileńsko-trockiego w Wilnie, L. 1337 z dn. 10.9.30 r.

115. 2850-IV-30. **Odachowski** Anatoljusz Heliodor, posz. G. Śl. 1310 poz. 49. — Pro-r Sądu Okr. w Warszawie, L. W. 1057-29 z dnia 4.9.30 r. (pismo Urz. Śl. w Warszawie, L. 738-30, 14918-30 z dnia 12.9.30 r.)

116. 34803-IV-30. **Pasek** Zygmunt, posz. G. Śl. 1023 poz. 27. — Sąd Okr. w Siedlcach, wydz. karny, L. ZK. 134-27 z dn. 15.9.30 r.

117. 34795-IV-30. **Mazur** Władysław, posz. G. Śl. 583 poz. 37. — Pro-r Sądu Okr. w Bydgoszczy, L. 8. J. 1732-23 z dn. 11.9.30 r.

118. 32505-IV-30. **Masłowski** Filip, posz. G. Śl. 1386 poz. 17 — ujęty.—Sąd Okr. w Wilnie, wydz. III karny, L. K. I 322-30 z dn. 12.9.30 r.

119. 31225-IV-30. **Niewiatowska** Zofja, posz. Gaz. Śl. 1383 poz. 5 — ujęta. — Pro-r Sądu Okr. w Siedlcach, L. Kp. 1419-28 z dnia 12.9.30 r.

120. 28875-IV-30. **Krzewski** Witold, posz. G. Śl. 1378 poz. 7 — ujęty. — Sędz. Okr. Śl. w Koninie, L. 1243 z dn. 13.9.30 r.

121. 28756-IV-30. **Lembergier** Chil, posz. G. Śl. 1377 poz. 52. — Pro-r Sądu Okr. w Warszawie, L. W. 362-30 z dn. 4.9.30 r. (pismo Urz. Śl. w Warszawie, L. 14491-30 z dn. 12.9.30 r.)

122. 27466-IV-30. **Kapłan** Salomon, posz. G. Śl. 1374 poz. 9 — ujęty. — Pro-r Sądu Okr. w Łodzi, L. Kop. 5685-30 z dn. 12.9.30 r.

123. 48448-IV-29. **Obórkówna** Józefa, posz. G. Śl. 1301 poz. 63—ujęta.—Sędz. Śl. na pow. łowicki w Łowiczu, L. S. 44-29 z dn. 16.9.30 r.

124. 11969-IV-30. **Nowak** Franciszek, posz. G. Śl. 1333 poz. 11—ujęty.—Pro-r Sądu Okr. w Piotrkowie, L. Kp. 863-30 z dn. 15.9.30 r.

125. 23736-IV-30. **Pawłowska** Marja, posz. Gaz. Śl. 1364 poz. 77. — Sąd Pow. w Warszawie, oddz. 20, L. Kg. 2059-29 z dn. 11.9.30 r.

126. 27331-IV-30. **Pełka** Zofja, posz. G. Śl. 1373 poz. 83. — Sąd Pow. w Sosnowcu, oddz. I karny, L. Kg. 383-30 z dn. 11.9.30 r.

127. 16809-IV-30. **Mentlik** Moszek, posz. Gaz. Śl. 1347 poz. 63.— Sąd Pow. w Kielcach, L. K. 297-29 z dn. 8.9.30 r.

128. 30742-IV-30. **Leszczyński** Aleksander, posz. G. Śl. 1154 poz. 31.—Sąd Pow. w Zambrowie, L. K. 1161-28 z dn. 9.9.30 r.

129. 8171-IV-30. **Pszkit** Władysław, posz. G. Śl. 1322 poz. 62 — ujęty.—Sąd Pow. w Białowieży, L. Kg. 124-30 z dn. 10.9.30 r.

130. 16820-IV-30. **Mazurkiewicz** Marjanna, posz. G. Śl. 1346 poz. 35 — ujęta. — Sąd Pow. w Jędrzejowie, L. K. 5119 i 4633-29 z dn. 12.9.30 r.

131. 27387-IV-30. **Kociszewski** Ignacy, posz. G. Śl. 981 poz. 54— ujęty. — Sąd Pow. w Sokółce, L. Kg. 1545-30 z dn. 2.9.30 r.

132. 24355-IV-30. **Mosur** Józefa, posz. Gaz. Śl. 1366 poz. 35 — ujęta.—Sąd Pow. w Olkuszu, L. K. 4072-28 z dn. 12.9.30 r;

133. 4092-IV-29. **Lepczyński** Stanisław, posz. Gaz. Śl. 1189 poz. 32 — ujęty. — Sąd Pow. w Warszawie, oddz. 19, L. 7-30 z dn. 12.9.30 r.

134. 23483-IV-30. **Malicki** Wincenty, posz. Gaz. Śl. 1364 poz. 55.— Sąd Pow. w Dąbrowie Górniczej, L. K. 6625-29 z dnia 16.9.30 r.

135. 30726-IV-30. **Moszczyński** Ignacy, posz. G. Śl. 1382 poz. 41— ujęty. — Sąd Pow. w Ostrowcu, L. K. 2713-29 z dn. 16.9.30 r.

136. 14765-IV-30. **Korol** Stefan, posz. G. Śl. 1340 poz. 58. — Sąd Pow. w Kielcach, L. K. 81-29 z dnia 15.9.30 r.

137. 35285-IV-30. **Mozes** Izrael Hersz, posz. G. Śl. 1238 poz. 42. — z powodu ust. m. pob. — Sąd Pow. w Piotrkowie, L. K. 2268-28 z dnia 10.9.30 r.

138. 29359-IV-30. **Piasecki** Wacław, posz. G. Śl. 1344 poz. 37 — ujęty. — Sąd Pow. w Świeciu, L. 5 D. 311-29 z dnia 13.9.30 r.

139. 8168-IV-30. **Maślanka** Bogdan, posz. G. Śl. 1323 poz. 27. — Sąd Pow. w Sosnowcu, oddz. I karny, L. Kg. 521-30 z dn. 17.9.30 r.

140. 43278-IV-29. **Mindziuk** Semen, posz. Gaz. Śl. 1287 poz. 95[1]— ujęty. — Urz. Śl. w Łucku, L. US. 6710-30 z dn. 12.9.30 r.

141. 34000-IV-29. **Moszczyński** Bronisław, posz. G. Śl. 1263 poz. 56 — ujęty. — Pow. Kom. P. P. w Przasnyszu, L. 1991 z dnia 19.8.30 r. (pismo Wojew. Urz. Śl. w Warszawie, L. 6452-R z dnia 12.9.30 r.)

142. 25129-IV-30. **Łukaszawski** Franciszek, posz. G. Śl. 317 poz. 115. — Urz. Śl. w Poznaniu, L. 13376-30 z dnia 13.9.30 r.

143. 33989-IV-30. **Kramberg** Meilech, posz. G. Śl. 1147 poz. 36— ujęty. — Wydz. Śl. w Królewskiej Hucie, L. 7180-30 z dnia 8.9.30 r.

Skorowidz nazwisk — Table alphabétique de noms compris dans ce numéro.

Adaśko Adam — 28
Anderuk Emil — 64
Baker Stefan — 69
Benkel Fajwel — 3
Berent Eugenja — 6
Bertie Wiktor — 86
Bikow Dawid — 85
Bobrowicz Stanisław — 30
Bobrowniecki Józef — 83
Borowski Piotr — 8
Borzejewski Bernard — 60
Bredow Antoni — 22
Brzeziński Jan 55-56
Bumszyn — 86
Buraczek Bronisław — 38
Cham Mikołaj — 16
Charubin Marjanna — 29
Cukierfajn Majer Lejba — 14
Czujak Stefan — 21
Ćwikła Zofja — 26
Dobrzański Antoni — 74
Dojtsch Oskar — 93
Emiljanowicz Anatoli — 88
Furmańska Dwojra — 81
Goldfeder Mordka Lejzor — 11
Gołębiowski Zygmunt — 46
Goyerówna Anna v. Gayerówna — 72
Grünberg Abraham — 53
Halbersztadt Józef — 44
Hejman Wolf — 19
Hettig Reinhold — 34
Hnatjuk Wasyl — 33
Horowicz Pinkus — 2
Hotys Henryk — 68
Izydorczyk Eugenjusz — 31
Jakubik Bolesław — 67
Jankowska Anna — 12
Jasnoch Jan — 47
Jeleń Josek — 4
Jezior Estera — 61
Kapłan Salomon — 122
Kaputa Jan — 105
Kiezel Karol — 23
Kirszenbaum Dawid — 24
Kleinman Szyja Mordka — 109
Kociszewski Ignacy — 131
Kopis Edward — 82
Korol Stefan — 136
Kościński Stanisław — 62
Kotfis Aleksander — 108
Kowacz Józef — 20
Kowalik Maciej — 25
Krakowiak Jan — 57
Kramberg Meilech — 143
Krzewski Witold — 120
Kubacka Emilja — 49
Kubacki Karol — 48
Kulbat Józefa — 54
Kulesza Piotr — 84
Kurczyk Katarzyna — 50
Kurczyk Stanisław — 51
Kuźnicki Piotr — 36
Laudon Zelik — 15
Lebicz Antonina — 95
Lembergier Chil — 121
Lepczyński Stanisław — 133
Lerman Ancioł — 59
Leszczyński Aleksander — 128
Lewandowski Antoni — 113
Lidke Stanisław — 58
Łukaszewski Franciszek — 142
Macek Józef — 107
Makarewicz Grzegorz — 106
Makulski Stanisław — 102
Malicki Wincenty — 134
Malinowski Juljan — 7
Mangel Franciszek — 92
Masłowski Filip — 118
Maślanka Bogdan — 139
Mazur Władysław — 117
Mazurkiewicz Marjanna — 130

Mentlik Moszek — 127
Mikołajczyk Stefan — 79
Mindziuk Semen — 140
Mitagsztejn Kałman — 13
Monczakówna Anna 114
Mosur Józefa — 132
Moszczyński Bronisław — 141
Moszczyński Ignacy — 135
Moszek Lajb — 75
Mozes Izrael Hersz — 137
Najman Abram — 18
Niewiatowska Zofja — 119
Nowak Franciszek — 124
Obórkówna Józefa — 123
Odachowski Anatoljusz Heliodor — 115
Olkiennicki Załman — 1
Pałyska Jan — 73
Pasek Zygmunt — 116
Pawłowska Marja — 125
Pawski Antoni — 17
Pełka Zofja — 126
Piasecki Wacław — 138
Pietryka Władysław — 110
Płachciński Abram — 78
Projek Eugenjusz — 47
Pszkit Władysław — 129
Pytliński Franciszek — 104
Romanowski Władysław — 37
Rybiński Józef — 52
Schönholz Abram Dawid — 65
Seń Piotr — 90
Siczek Stanisław — 103
Skripnik Piotr — 94
Słupski Józef — 35
Smolij Jan — 87
Socha Władysław — 47
Sochaczewski Perec — 112
Stańczak Bolesław — 66
Stefaniak Stanisław — 41
Studziński Wacław — 27
Supernat Józef — 63
Szczepanowski Józef — 40
Szlawski Jan — 32
Sztajn Pejsach — 70
Świadek Stefan — 71
Wąsik Józef — 111
Wilanowski Władysław — 10
Wildt Edward Stanisław — 5
Winników Zelman — 91
Wojciechowski Edward — 43
Wojewoda Franciszek — 39
Zalewski Jan — 45
Zandman Zyś — 80
Zychakowa Marja — 89
Zylbermic Marja — 76
Zylbermic Regina — 77
Żuk Marja — 9
Żukiewicz Michał — 42

Drukarnia Policyjna, Warszawa, Długa 38.

Dodatek do Gazety Śledczej

L. 1392. Warszawa, dnia 27 września 1930 r.

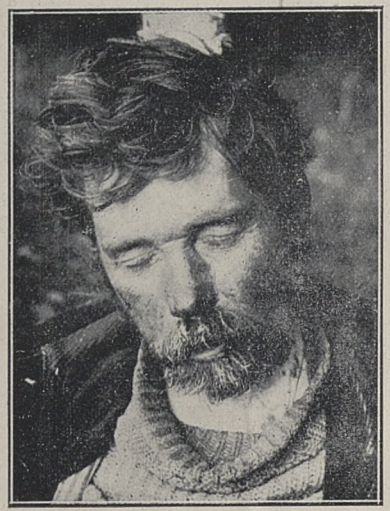

Poz. 96.
N. N. trup mężczyzny
Nr. 28939-IV-30.

Poz. 97.
N. N. trup mężczyzny
Nr. 29874-IV-30.

Poz. 98.
N. N. trup mężczyzny
Nr. 27868-IV-30.

Poz. 101.
N. N. trup kobiety
Nr. 28960-IV-30.

Poz. 99.
N. N. trup kobiety
Nr. 27688-IV-30.

Poz. 100.
N. N. trup kobiety
Nr. 26523-IV-30.