

- k) inicjowanie i pomoc w organizowaniu porozumień terenowo-branżowych w zakresie budownictwa i przemysłu materiałów budowlanych, analiza ich działalności i współdziałanie z organami tych porozumień,
- l) sprawowanie w zakresie zleconym przez Prezydium WRN nadzoru nad zakładami materiałów budowlanych, podległymi bezpośrednio prezydiom rad narodowych.

5. Referat Spraw Ogólnych

Referat Spraw Ogólnych obejmuje sprawy:

- a) organizacji wewnętrznej wydziału oraz wydziałów budownictwa, urbanistyki i architektury prezydiów powiatowych rad narodowych,
- b) z zakresu planowania działalności i finansowania oraz sprawozdawczości,
- c) obsługi kancelaryjno-administracyjnej Wydziału, prowadzenie biblioteki oraz zaopatrzenia w mat. biurowe,
- d) prowadzenie ewidencji skarg i wniosków oraz czuwanie nad terminowym ich załatwianiem,
- e) wykonywania inspekcji w wydziałach budownictwa, urbanistyki i architektury p. p. r. n. w zakresie spraw ogólnych oraz organizowania zespołów insp. do kontroli działalności tych wydziałów,

- f) upowszechniania osiągnięć w działalności poszczególnych wydziałów szczebla powiatowego,
- g) organizowanie szkolenia wewnętrznego prac. Wydziału,
- h) wykonywania czynności związanych z naradami i odprawami kier. wydz. szczebla pow. oraz innymi naradami,
- i) przygotowywania dla Kierownika Wydziału wniosków w sprawach związanych z powoływaniem, odwoływaniem i awansowaniem kierowników wydziałów budownictwa, urbanistyki i architektury prezydiów powiatowych (miejskich) rad narodowych.

IV. Postanowienia końcowe.

§ 5.

Szczegółowy podział czynności dla pracowników Wydziału ustala Kierownik Wydziału.

§ 6.

Dla znakowania akt Wydziału ustala się symbol „BUA”.

SCHEMAT ORGANIZACYJNY W. B. U. i A.

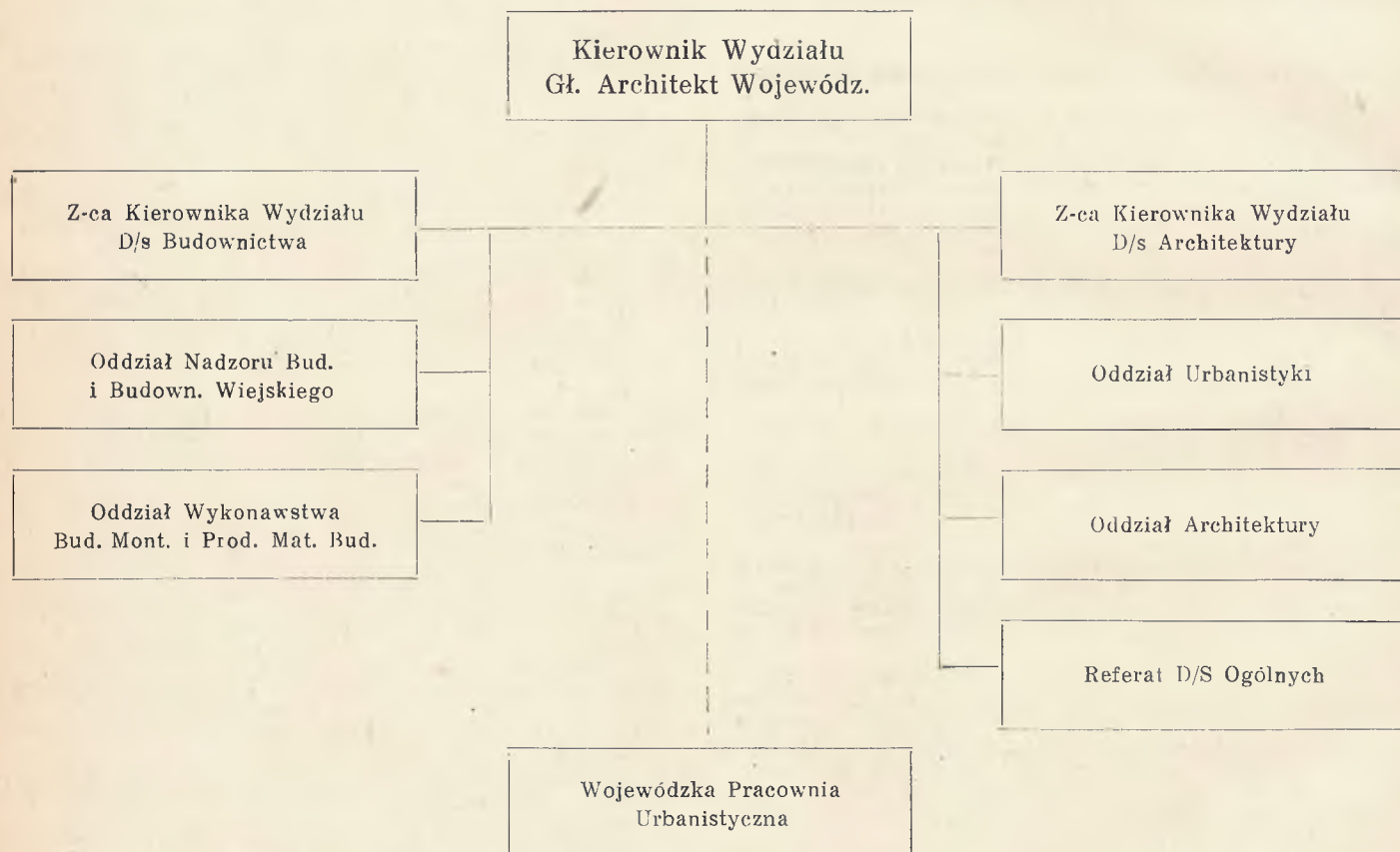

76

UCHWAŁA Nr 18/III/65

Prezydium Powiatowej Rady Narodowej w Chrzanowie
z dnia 11 lutego 1965 r.

w sprawie zatwierdzenia szczegółowego planu zagospodarowania przestrzennego terenów pod budownictwo domów jednorodzinnych w Chrzanowie i Krzeszowicach.

Prezydium Powiatowej Rady Narodowej w Chrzanowie, działającej na podstawie art. 55 ust. 4 pkt. 3 ustawy z dnia 25 stycznia 1958 r. o radach narodowych (jednolity tekst Dz. U. nr 29, poz. 172 z 1963 r.) w oparciu o art. 2, 6, 7 i 29 ustawy z dnia 22 maja 1958 r. o terenach dla budow-

nictwa domów jednorodzinnych w miastach i osiedlach (Dz. U. nr 31 poz. 138) oraz art. 23 ust. 2 ustawy z dnia 21 stycznia 1961 r. o planowaniu przestrzennym (Dz. U. Nr 7 poz. 47) postanawia:

§ 1.

Wyznaczyć tereny pod budownictwo jednorodzinne i zatwierdzić szczegółowy plan zagospodarowania terenów pod budownictwo domów jednorodzinnych położonych w Chrzanowie:

- a) między ulicą Szpitalną, Chechłem i parkiem w Kościełcu,
- b) po prawej stronie Chechła od ul. 29 Listopada do terenów zielonych przy ul. Podwale,
- c) przy torze PKP na Kolonii Rospontowej.

w Krzeszowicach:

tak zwane „pola plebańskie” przy ul. Żbickiej.