

Sprawozdanie

Wydziału krajowego o zamknięciu rachunku funduszków krajowych z roku 1866. i o budżecie na rok 1868.

Wysoki Sejmie!

Zarząd funduszu krajowego oddany został Wydziałowi krajowemu z dniem 1. października 1866. Rachunki przeto, które Wydział krajowy składa na stół Sejmowy, i do których odnosi się niniejsze — za czas od 1go Stycznia do końca Grudnia 1866. r. sporządzone sprawozdanie, obejmują także okres czasu, w którym fundusz krajowy zostawał pod administracją c. k. Rządu.

Obraz zbiorowy wszystkich obrotów i wynikłości rachunkowych, przedstawia się w załączonem pod lit. A. lit. A. zestawieniu ogólnem, wykazującym oprócz obrotów kasowych, także stan majątkowy i zaległości każdego funduszu.

Równocześnie przedkłada Wydział krajowy pod lit. B. stosownie do przepisów §. 18. statutu krajowego i §. 7. instrukcyi — Budżet krajowy na rok 1868. Nakoniec — odnośnie do uchwały Wys. Sejmu z dnia 29. grudnia 1866. (24. pos.) Wydział krajowy składa na stół Sejmowy rachunki funduszu zapomogi po koniec grudnia 1867. r. i preliminarze tego funduszu na lata 1868. i 1869. — o czem mowa będzie poniżej w dziale III.

Do pomienionych przedłożeń czyni się następujące uwagi:

A. Co do rachunku za rok 1866.

Dochody i wydatki wszystkich funduszków dzielą się na:

- a) pospolite, budżetem przewidziane rubryki stałe;
- b) przenośne¹⁾;
- c) dotacje udzielane i z tychże zwracane reszty nieużyte;
- d) operacje kredytowe²⁾; nakoniec

e) na dochody korelatywne³⁾, które obecnie umieszczono w rachunkach dla dokładnej ewidencji wszelkich dochodów, a nadewszystko dla wykazania zaległości czynnych, nad których uporządkowaniem bezustannie się pracuje.

¹⁾ Rubryka dochodów i wydatków „przenośnych“ zawiera w sobie głównie:

- a) Zaliczki, które po jednorazowej albo częściowej spłacie lub po sprawdzeniu rachunku zreasumowane, — przenoszone zostają na stałe rubryki;
- b) depozyta, które po ostatecznem załatwieniu sprawy odnośnej albo wydane bywają, albo przechodzą do rubryk rzeczywistych.

²⁾ W rubryce „operacje kredytowe“ utrzymuje się ewidencya:

- a) rozporządzalnych kapitałów, które na procent w bankach lokowane i w miarę potrzeby odbierane bywają;
- b) wylosowanych, spłaconych i natomiast zakupionych na nowo obligacyj, i innych efektów.

³⁾ Należności i zwroty wpływające na rachunek niektórych rubryk wydatkowych, tworzą dział dochodów korelatywnych, które bywają odtrącane przy zamknięciach rachunkowych od wynikłości odnośnych rubryk, przeto tylko sumy czystego wydatku służą za podstawę przy sporządzaniu preliminarzy.

Sumaryczny obrot wszystkich dochodów i wydatków, tudzież ostatecznego zapasu kasowego, przedstawia się w następującym wykazie*):



I. Dział I.

	Ogół dochodów	Ogół wydatków	Pozostałość kasowa z końcem 1866. r.
1. Fundusz krajowy w ścisłejszem słowa znaczeniu**)	1,091.424 zł. 50 1/2 c.	1,088.712 zł. 63 1/2 c.	2.711 zł. 87 c.
Fundusz krajowy w obszerniejszem słowa znaczeniu:			
2. Fundusz szpitala głównego we Lwowie, oddział chorych	441.395 € 79 1/2 €	134.055 € 28 €	7.340 € 51 1/2 €
3. Fundusz położnic	9.265 € 84 1/2 €	9.265 € 84 1/2 €	
4. „ obłąkanych	66.028 € 15 1/2 €	66.028 € 15 1/2 €	
5. „ podrzutków	82.638 € 35 €	82.632 € 13 €	6 € 22 €
6. „ policyjny	42.572 „ 96 1/2 €	33.247 € 88 €	9.325 € 8 1/2 €
7. „ szpitalu Św. Łazarza w Krakowie	102.491 € 46 1/2 €	95.136 € 67 €	7.354 € 79 1/2 €
8. „ dtt. Św. Ducha „	40.643 € 84 1/2 €	33.348 € 66 1/2 €	7.295 € 18 €

Dział II.

9. „ domestykalny	5.350 € 12 1/2 €	5.350 € 12 1/2 €	
10. „ szkoły kucia koni we Lwowie	1.821 € 19 €	1.742 € 82 1/2 €	78 € 36 1/2 €
11. „ Kościuszki	547 € 3 €		547 € 3 €
12. „ stanowy sierociński	2.134 € 38 €	1.198 € 92 €	935 € 46 €
13. fundusze stypendyjne	11.260 € 97 1/2 €	8.202 € 35 1/2 €	3.058 € 62 €
Suma	<u>1,597.574 zł. 62 1/2 c.</u>	<u>1,558.921 zł. 48 1/2 c.</u>	<u>38.653 zł. 14 c.</u>

Pozostałość kasową funduszu krajowego w ścisłejszem znaczeniu słowa poz. 1., w kwocie	2.711 zł. 87 c.
i funduszu policyjnego poz. 6. „	9.325 € 8 1/2 €
Razem	<u>12.036 zł. 95 1/2 c.</u>

uważać należy jako kwotę rozporządzalną, która przy sporządzeniu preliminarza na rok 1868. w kombinacji sumarycznej (str. 8. i 9. prelim.) do rachunku wciągnięta została.

Pozostałość kasowa szpitala głównego we Lwowie (poz. 2.) w kwocie 7.340. zł. 51 1/2 c. nie może być wciągnięta do preliminarza na rok 1868. jako pokrycie, ponieważ ten zakład dotacyi stałej nieotrzymuje i ponieważ należności zaległe za rok 1866. liwerantów rozmaitych artykułów, przewyższają znacznie tę kwotę i w następnych miesiącach z tej gotówki pokryte zostały.

*) W tym wykazie zawarte są dochody przenośne, operacje kredytowe i wpływy zaległości.

**) Na mocy instrukcyi wydanej dekretem Ministerstwa Spraw Wewnętrznych z dnia 20. maja 1857. fundusz krajowy w ścisłejszem słowa znaczeniu zawiera:

a) w tytule pokrycia: dochody z wewnętrznej administracyi, — dochody od kapitałów, — z należności kwaterunkowych żandarmeryi, — dodatków do podatków i z innych przypadkowych dochodów;

b) w tytule potrzeb: wydatki administracyi wewnętrznej, — leczenia ubogich, zakładów humanitarnych, szczyptenia, kwaterunkowego żandarmeryi, dróg krajowych i inne rozmaite wydatki.

Zaś fundusz krajowy w obszerniejszem słowa znaczeniu, obejmuje: fundusz położnic, podrzutków, obłąkanych i inne — właściwe przeznaczenie mające zakłady, których bez naruszenia odnośnych rozporządzeń i ustaw zasadniczych, niemożna wciągnąć do ogólnego funduszu krajowego (§. 6. i 9. Instr.).

Również i pozostałość kasowa:

a) funduszu podrzunków (poz. 5.) w kwocie	6 zł. 22 c.
b) szpitala Św. Łazarza w Krakowie (poz. 7.) w kwocie	7,354 „ 79 $\frac{1}{2}$ c.
c) szpitala Św. Ducha („ 8.)	7,295 „ 18 „

w podobny sposób zostały użyte i tylko z tego powodu nie mogły być wciągnięte do rachunku za rok 1866., iż te wydatki przez kasy odnośne nie zostały w miesiącu Styczniu i Lutym, lecz dopiero w Marcu i Kwietniu 1867. doliczone, azatem po zapadłem zamknięciu rachunków z miesiącem Lutym.

Pozostałości kasowe funduszków samoistnych w ścisłym związku z funduszem krajowym nie zostających, (poz. 9—13.) zostały użyte głównie na pomnożenie majątku zarodowego, przeto także nie mogą być do preliminarza na rok 1868. do dochodów przeniesione.

II.

Sumaryusz rzeczywistych dochodów i wydatków funduszków krajowych, budżetem za rok 1866. objętych.

	Dochód	Wydatek
1. Fundusz krajowy w ścisłym słowa znaczeniu	555.727 zł. 72 $\frac{1}{2}$ c.	653.199 zł. 25 c.
2. Szpital główny we Lwowie: Oddział chorych	110.171 „ 76 „	95.321 „ 24 „
3. Fundusz położnic	541 „ 42 „	6.794 „ 88 „
4. „ obłąkanych	7.262 „ 92 „	41.859 „ 99 „
5. „ podrzunków	1.613 „ 35 „	82.480 „ 92 „
6. „ policyjny	6.134 „ 77 $\frac{1}{2}$ „	4.965 „ 40 $\frac{1}{2}$ „
7. „ szpitalu Św. Łazarza	51.970 „ 88 „	82.411 „ 10 $\frac{1}{2}$ „
8. „ „ Św. Ducha	20.784 „ 10 „	25.890 „ 98 $\frac{1}{2}$ „
9. „ domestykalny	3.150 „ 26 „	2.503 „ 13 $\frac{1}{2}$ „
Suma	757.357 „ 19 $\frac{1}{2}$ „	995.426 „ 91 „
Suma ogólna, wedle budżetu na rok 1866 wynosi	888.203 „ — „	891.229 „ — „
Z porównania ogólnej sumy okazuje się różnica:		
mniej jak w budżecie o	150.845 „ 80 $\frac{1}{2}$ „	— „ — „
więcej jak w budżecie o	— „ — „	104.197 „ 91 „
Największy niedobór w dochodach okazuje się w funduszu krajowym (poz. 1.); uchwalona bowiem suma pokrycia dla tej rubryki wynosi		713.716 zł.
zaś wynikłość rzeczywista		555.727 „ 72 $\frac{1}{2}$ c.
a zatem mniej o		157.988 „ 27 $\frac{1}{2}$ „

Suma ta zmniejsza się w cyfrze sumarycznego wykazu aż do kwoty 130.845 zł. 80 c. z powodu większych aniżeli prelinowanych dochodów w rubrykach dalszych tegoż wykazu, a przyczynę niedoboru w ogóle, przypisać należy skutkom klęski głodowej.

Szczegółowe usprawiedliwienia przekroczeń budżetowych, czerpane z aktów otrzymanych od c. k. Władz rządowych lub z własnych doświadczeń, są domieszczone przy poszczególnych pozycjach rachunków, które Wydział krajowy składa na stół Sejmu.

W dziale wydatków rzeczywistych odtrącono wszystkie dochody korelatywne i uwidoczniło tylko pozostałą sumę czystych wydatków. Pomimo tego przekroczono budżet w ogóle o 104.197 zł. 91 c. a najwięcej przy funduszu krajowym (poz. 1.), którego suma wydatków rzeczywistych wynosi 653.199 „ 25 „ zaś prelinowana suma wynosi 579.051 „ — „

przekroczono więc budżet po odtrąceniu zaoszczędzeń — dalej poszczególnionych, ogółem o 74.168 „ 25 „

Przekroczenia znaczniejsze miały miejsce:

1. W rubryce I. Koszta reprezentacji kraju, o kwotę 29.570 zł.
z powodu nieprzewidzianego przedłużenia Sejmu w roku 1866.

2. W rubryce III. Koszta leczenia ubogich chorych, o kwotę 76.941 zł.
z powodu zaasygnowanych przez c. k. Namiestnictwo kwot należności za sprawdzone
rachunki szpitalne z lat upłynionych.

3. W rubryce V. Koszta sanitarne, z podobnego powodu i z przyczyny wy-
buchłej epidemii w roku 1866. o kwotę 4.679 zł.

Powody innych drobniejszych różnic przywiedziono przy każdej pozycji zamknięcia rachunkowego, a tutaj jeszcze dodać należy, iż Wydział krajowy odebrawszy w zarząd fundusze od c. k. Władz krajowych dopiero dnia 1. października 1866., nie przyjął zarazem na siebie odpowiedzialności za wykazane przekroczenia kwot preliminowanych i nie tłumaczy takowych z tytułu obowiązku; lecz po wejrzeniu w dokumenta odnośne i zbadaniu stanu rzeczy przekonał się, iż przekroczenie to wśród danych okoliczności było nieuniknionem. Wszakże Wydział krajowy w tych rubrykach, gdzie mu przysługiwało prawo asygnowania wydatków jeszcze przed odebraniem funduszy pod własny zarząd, zaoszczędził funduszowi krajowemu znaczne kwoty, jako to:

1. w rubryce II. przy płacach urzędników wydziałowych	16.822 zł.
2. w rubryce VII. przy stypendyach weterynaryi	504 „
3. przy rubryce XVI. rozmaitych	18.737 „ 86 c.
Razem	<u>36.063 „ 86 „</u>

Do tej ostatniej rubryki (XVI.) zauważać jeszcze należy, iż wedle brzmienia §. 10. instrukcyi wydanej dla Wydziału krajowego, ma być usprawiedliwioną każda pozycja wydatku z przeznaczonej do rozporządzalności Wydziału krajowego, sumy 30.000 zł.

Poszczególniając te pozycje wydatków, usprawiedliwia się takowe następnie:

- a) C. k. Namiestnictwo zaasygnowało rozporządzeniami z dnia 11. Lutego 1861. i 9. Grudnia 1862. L. 55361. i L. 70141. na pomieszkania dla akuserek obwodowych w Stryju, Bochni i Rzeszowie dodatek pieniężny zrealizowany w ciągu 1866. roku, nieprzewidziany budżetem na rok 1866. w kwocie 126 zł.
- b) na koszta insercyjne, stemple i t. p. zaasygnowało c. k. Namiestnictwo rozporządzeniami z dnia 30. Marca 1866. L. 3124, i 13. Września 1865, L. 2268, 25. Lutego 1866., 20. Lipca 1866. L. 4545. i 17506. razem kwotę 847 zł. 97 $\frac{1}{2}$ c.
a c. k. izba obrachunkowa mylnie zaciągnęła takowe na rubrykę XVI. zamiast zapisać je na właściwą Rubr. II. 6. Jednakże te wydatki jako nieuniknione a na rubrykę II. 6. zapisane, w połączeniu z wykazaną tamże wynikłością, przekraczałyby preliminowaną kwotę o 1.850 zł. 17 $\frac{1}{2}$ c.
- c) na remuneracye i zapomogi dla osób zasłużonych, tudzież dla urzędników i sług Wydziału krajowego, przeznaczono uchwałą Wydziału krajowego z dnia 15. Maja 1866. L. 1575. osobną rubryką nieprzewidzianą kwotę 2.000 zł., i z tejże zaasygnowano na remuneracye urzędnikom, sługom i dyurnistom Wydziału z powodu nadzwyczajnych i wyjątkowych czynności podczas trwania Sejmu krajowego, ogółem 1.618 zł.
- d) Na zwroty uiszczonych, lecz później z powodu szkód elementarnych odpisanych dodatków krajowych, zaasygnowało c. k. Namiestnictwo w ogóle 3.902 zł. 26 c.
Akta przyzwolenia na odpisanie rzeczonych dodatków, zaczęto udzielać Wydziałowi krajowemu ze strony c. k. Władz rządowych począwszy od dnia 1. października 1866. jako od dnia oddania funduszy krajowych w administracyę Wydziału krajowego.
- e) Zaliczka dana p. Glixemu w kwocie 6.000 zł.
na rozszerzenie budynku w którym się mieści Wydział krajowy, zostanie w przeciągu lat 6. umorzona w 12. półrocznych ratach (Uchwała Wydziału krajowego do L. 4529/866).

do przeniesienia 12.494 zł. 23 $\frac{1}{2}$ c.

Z przeniesienia 12.494 zł. 23¹/₂ c.

f) Rozmaite potoczne wydatki, mieszczą w sobie:

1. relutum na pomieszkanie za 2. półroczcie 1866. dla dyrektora kancelaryi w kwocie	150 zł.	
2. zwrócone i pobrane dochody korelatywne w kwocie	26 „ 10 c.	
3. drobne wydatki potoczne	22 „ 50 „	198 zł. 60 c.

Przezo z sumy 30.000 zł. — wydatki przez Wydział krajowy uskutecznione, wynoszą razem 12.692 zł. 83¹/₂ c.

Przechodząc do rachunku szpitalu głównego we Lwowie, okazuje się przy oddziale chorych:

a) iż suma dochodów rzeczywistych w kwocie	140.171 zł. 76 c.
w porównaniu z preliminowaną sumą	78.737 „ — „
przewyższoną została w dochodach o	31.434 „ 76 „
w tej przewyżce jednakże zawiera się także zaliczka dana w kwocie 11.000 zł. którą c. k. izba obrachunkowa mimo że odnośny rachunek sprawdzonym jeszcze nie był, mylnie do wydatków stałych zaciągnęła była.	
b) Suma wydatków rzeczywistych w kwocie	95.321 zł. 24 c.
w porównaniu z preliminowaną sumą	82.165 „ — „
okazuje przekroczenie budżetu o	13.156 „ 24 „

a to głównie z powodu uiszczonej zaległej należności za lekarstwa i z powodu nadzwyczajnego zwiększenia się liczby chorych.

Inne powody wyluszczone przy każdej pozycyi poszczególnej w rachunkach.

III.

Majątek zarodowy funduszków krajowych.

A. Stan czynny.

Dział I.

	W efektach	W realnościach	W kapitałach hypotekowanych
	zł. c.	zł. c.	zł. c.
1. W funduszu krajowym	198.698 zł. 35 ¹ / ₂ c.		
2. „ szpitalu chorych we Lwowie	62.493 „ 90 „	81.041 „ 24 „	610 „ 14 „
3. „ położnic.	1.780 „ „	8.980 „ „	71 „ 40 „
4. „ obłąkanych	6.865 „ „	39.271 „ „	287 „ 70 „
5. „ podrzutków	1.244 „ 47 „		„ „
6. „ policyjnym	6.204 „ „	89.187 „ 82 ¹ / ₂ „	27 „ 25 „
7. „ Św. Łazarza w Krakowie	140.940 „ „	187.490 „ „	163 544 „ 12 „
8. „ Św. Ducha „	580 „ „		13.490 „ 26 „
Suma działu Igo	418.805 zł. 72 ¹ / ₂ c.	405.970 zł. 6 ¹ / ₂ c.	178.050 zł. 87 c.

Dział II.

9. W funduszu domastykalnym.	69.788 zł. 95 c.		
10. „ kucia koni	44.300 „ „		
11. „ Kościuszki	8.440 „ „		
12. „ funduszach stypendyjnych	211.159 „ 22 „		21.000 „ „
13. „ funduszu stanowym sierocińskim	19.530 „ „		10.500 „ „
Suma działu IIgo	353.218 zł. 17 c.		31.500 zł. „ c.
Suma ogólna stanu czynnego	772 025 „ 89 ¹ / ₂ „	405.970 „ 6 ¹ / ₂ „	209.550 „ 87 „

B. Stan bierny.

	W efektach.	W realnościach.	W kapitałach hipot.
1. Fundusz szpitalu chorych we Lwowie	• • • • •	• • • • •	2.000 zł. . . c.
2. • położnic	• • • • •	• • • • •	7.040 „ 43 •
3. • obłąkanych	• • • • •	• • • • •	28.161 „ 19 1/2 •
4. • szpitalu Św. Łazarza w Krakowie :			
a) oddział chorych sporadycznych	• • • • •	• • • • •	500 • . . •
b) • położnic i podrzutków	• • • • •	• • • • •	100 • . . •
Suma stanu biernego			37.801 zł. 62 1/2 c.
Po odtrąceniu sumy stanu biernego od sumy stanu czynnego, pozostaje czysty stan czynny	772.023 zł. 89 1/2 c.	405.970 zł. 6 1/2 c.	171.729 zł. 24 1/2 c.

IV.

Stan zaległości majątku obrotowego :

a) w gotowiznie kasowej		38.653 zł. 14 c.
b) • właściwych zaległościach czynnych :		775.294 „ 27 1/2 •
	Razem	813.947 zł. 41 1/2 c.
c) • zaległościach biernych		384.519 „ 25 1/2 •
Z porównania, okazuje się przewyżka stanu czynnego o		429.428 zł. 16 c.

Główne rubryki zaległości czynnych są :

1. Dodatki krajowe	284.828 zł. 95 1/2 c.
2. Zaliczka dana z funduszu krajowego na zakupno remont	137.045 „ — •
3. Zaliczka dana na budowę dróg	53.891 „ — •
4. dtto szpitalom w Krakowie i Lwowie	39.946 „ 96 1/2 •
5. Koszta leczenia w Rubr. III. funduszu krajowego i w odnośnych rubrykach zakładów szpitalnych.	106.254 „ — •
6. Zwroty należności rozmaitych	28.851 „ — •

Wszystkie zaległości wykazano c. k. Władzom rządowym do przymusowego poboru lub do zreasumowania t. j. do zamknięcia i przedłożenia odnośnych rachunków w celu, ażeby przypadające na fundusze krajowe wydatki stałe, nie figurowały w rędzie zaliczek i zaległości. (Patrz L. W. 4263/866, 4.227., 1,066., 5.546., 409., 6.092./1867.). Jakoż wpływają chociaż nie bardzo licznie zwroty pobierane od strón obowiązanych, a mianowicie: zaległe dodatki krajowe, które ściśle biorąc stanowią jedyną właściwą rubrykę dochodów funduszu krajowego; jednakże, — gdy kontrybucenci podatkowi obowiązani są płacić podatki z dołu, a nadto większa część kontrybuentów tylko w drodze przymusowej ze swej należności się uiszcza, przeto cyfra wykazanej zaległości dodatków krajowych z małą różnicą z roku na rok przechodzi, ponieważ zanim zaległości z czasu upłynionego w drodze egzekucyi wybrane zostaną, już w tymże czasie należność bieżąca jako zaległość przyrasta. — I tak wynosiła suma zaległości:

w roku 1862	220.414 zł. 38 c.
• „ 1863	216.588 „ 40 •
• „ 1864	261.533 „ 90 1/2 •
• „ 1865	271.985 „ 88 1/2 •
• „ 1866	284.828 „ 95 1/2 •

Nie można się żalić, iżby c. k. Władze rządowe okazywały się zbyt pobłażającymi w odbieraniu zaległych należności, — z doświadczenia bowiem wiadomo, iż w tej mierze zarzutu o brak sprężystości i gorliwości c. k. Władzom bynajmniej robić nie można, ale raczej w nadzwyczajnie wygórowanem opodatkowaniu kraju naszego przyczynę narastających zaległości upatrywać należy. Z tych tedy przyczyn niepodobna jest przenosić te zaległości do rubryki spodziewanych dochodów w preliminarzu na rok 1868., inaczej trzebaby preliminarzować także spodziewaną kwotę zaległości, która z powodu doznanych w ostatnich latach klęsk krajowych, okazać się może na rok 1868. jeszcze znaczniejszą, aniżeli w latach ubiegłych.

Z podobnych przyczyn nie przenosi się do budżetu na rok 1868. także:

- a) kwoty zaległych kosztów leczenia i innych zwrotów, które w wielkiej części z powodu ubóstwa strón obowiązanych będą musiały być na fundusz krajowy przekazane, a w końcu odpisane; ani też
- b) zaliczek, które po zamknięciu i uznaniu rachunków na rubryki wydatków stałych, przynajmniej w znaczniejszej części przyjęte zostaną.

Dodać jeszcze i to wypada, iż znaczna część zaległości wykazanych c. k. Władzom rządowym do egzekucyi, dopiero teraz w skutek zawezwań Wydziału krajowego w c. k. kasach poborowych do należytości przypisaną została; — dalsza część tych zaległości na mocy dawniejszych rozporządzeń c. k. Namiestnictwa odpisaną lub na fundusz krajowy przeniesioną została, co jednak w księgach otrzymanych od c. k. Izby obrachunkowej nie było uwidocznione. (Patrz L. W. 1484., 1847., 2601., 3557., 5175., 5385., 5750., 6367., 7238., 7899., 8993., 9503., 9578. 10050., 10125., 10152., 10423., 10457.).

O reasumowanie zaliczki pobranej z funduszu krajowego na pokrycie niedoboru z powodu dostawy koni w roku 1859., zawezwano c. k. Namiestnictwo odezwą Wydziału krajowego z dnia 25. Maja 1867. L. 5546, i tę kwotę w połączeniu z innymi z funduszu krajowego pobraniami a powyżej w pozycjach 3. 4. i 6. wykazanymi zaliczkami, ofiarowano c. k. Skarbowi Państwa na pokrycie danych w ubiegłych latach funduszowi krajowemu z funduszu kameeralnego zaliczek w kwocie 208.000 zł. austr., która to kwota wedle sprawozdania rachunkowego na r. 1867. zmniejszyła się o 22.421 zł. 18 c.

Nakoniec należy zauważać iż zaległości bierne, których suma ogólna z końcem 1866. r. wynosi 407.130 zł. 50 c., po największej części są już sprawdzone i zwłoki w uiszczeniu cierpieć nie mogą; że przeto wpływające zaległości czynne użytymi być muszą na pokrycie zaległości biernych.

B. Co do budżetu na rok 1868.

Budżet funduszów krajowych dzieli się na dwie części a mianowicie :

- A) Fundusz krajowy w ścisłym słowa znaczeniu;
- B) Fundusz krajowy w obszerniejszym słowa znaczeniu a mieszczący w sobie:

1. Zakłady i fundusze zasilane z zasobów funduszu krajowego;
2. Fundusze w ścisłym związku z funduszem krajowym nie pozostające (samoistne).

Dodatkowo do budżetu krajowego przedkłada się także preliminarz funduszu zapomogi na rok 1868., a ze względu na przedłożone w niniejszem sprawozdaniu zamknięcie rachunku tegoż funduszu za rok 1867., dołącza się oraz preliminarz na rok 1869.

W funduszu krajowym w ścisłym słowa znaczeniu, koncentrują się dochody wszystkich funduszów, które w miarę rzeczywistych potrzeb zasilane być muszą dotacyami stałymi lub zaliczkami zwrotnymi. Z tej przyczyny odłączono fundusze i zakłady dotowane ze źródeł krajowych i umieszczono takowe w dziale 1szym; samoistne fundusze krajowe umieszczono w dziale 2gim, zaś fundusz zapomogi tworzy dział 3ci.

Dział 1. obejmuje tym sposobem :

	Dochody	Wydatki	Brak	Nadwyżka
1. Fundusz krajowy w ścisłym słowa znaczeniu	162.202 zł	1,096.423 zł.	934.221 zł.	—
2. Fundusz krajowy w obszerniejszym słowa znaczeniu :				
a) szpital główny we Lwowie ,				
oddział chorych	80.506 „	88.318 „	7.812 „	—
b) „ położnic	528 „	8.386 „	7.858 „	—
c) „ obląkanych	7.092 „	42.443 „	35.351 „	—
d) fundusz podrzutek	1.500 „	80.961 „	79.461 „	—
e) „ policyjny	5.927 „	4.576 „	—	1.351 zł.
f) szpital Św. Łazarza w Krakowie :				
1. oddział chorych sporadycznych	41.026 „	35.291 „	—	5.735 „
2. „ położnic i podrzutek	13.633 „	51.566 „	37.933 „	—
Do przeniesienia	312.414 „	1,407.946 „	1,102.636 „	7.086 „

	Dochody	Wydatki	Brak	Nadwyżka
Z przeniesienia	312 414	1,407.964	1,102.636	7.086
g) Fundusz szpitalu Św. Ducha w Krakowie				
1. Oddział syfilitycznych	15.311	19.169	3.858	—
2. „ obłąkanych	4.224	9.985	5.761	—
Suma	331.949	1,437.118	1,112.255	7.086
Z porównania wynikłości braków i nadwyżki	—	—	7.086	—
okazuje się brak	—	—	1,105 169	—
Od tego odtrąca się pozostała z końcem 1866. r. resztę kasową:				
a) funduszu krajowego	2.711 zł. 8 c.			
b) „ policyjnego	9.325 „ 8 1/2 „	—	12.037	—
pozostaje przeto brak istotny w kwocie			1,095.132	

W rubrykach wydatków przyjęto odpowiedniejsze podstawy do obliczenia potrzeb, doświadczone bowiem, iż dotychczasowy przez c. k. izby rachunkowe praktykowany zwyczaj preliminowania potrzeb na podstawie przecięcia trzyletniego, okazał się niedostatecznym, brano przeto wzgląd i na inne, naturze przedmiotów odnośnych właściwe okoliczności. Tym sposobem podwyższyły się potrzeby:

przy Rub. I. i II. Koszta Reprezentacji i Zarządu, o 17.264 zł.
ponieważ zawzględniono istotną potrzebę, i uchwalony przez Wysoki Sejm etat urzędników;
przy Rub. III. IV. i V. koszta leczenia i sanitarne o 54.126 zł.
zawzględniono bowiem:

- coroczne wzmaganie się liczby chorych i grasowanie epidemii;
- wynikłości roku obserwacyjnego, rachunki domowe szpitalów, i sprawdzone obrachunki c. k. kas rządowych.

Utworzono także w rubryce V. osobną pozycję (23.) na dodatki na pomieszkania dla akuszerki obwodowych w Stryju, Bochni i Rzeszowie, ponieważ wydatki te zaasygnowane zostały w roku 1861/2, na czas dożywni tychże akuszerki, przeto jako stały wydatek do rubryki nieprzewidzianych wydatków nie uależą. Dla bliższego wyjaśnienia tej sprawy, wystosowano odezwę do c. k. Namiestnictwa pod dniem 7. Października 1867. L. W. 10474. i otrzymano odpowiedź pod dniem 11. Listopada 1867. L. 68515. do L. W. 12161/867. iż dodatki powyższe na mocy §. 9. instrukcji dla Władz krajowych co do administracji funduszu krajowego wydanej reskryptem Ministerstwa Spraw Wewnętrznych z dnia 20. Maja 1857. L. 3803., ponosić ma fundusz krajowy.

Przy Rubr. VI. Zasiłki dla zakładów dobroczynności, podwyższa się potrzeb o 45.000 zł.
z powodu projektowanej budowy zakładu obłąkanych na Kulparkowie, o czem traktuje osobny wniosek do L. W. 13555/867, dalej z powodu nowych budowli przy szpitalu Św. Łazarza w Krakowie, zwłaszcza że obecnie używany budynek szpitalny Św. Ducha nie odpowiada celowi, a nadto reskryptem Ministerstwa Spraw Wewnętrznych z dnia 12. Maja 1867. został przysądzony na własność miasta Krakowa.

Przy Rub. X. Kwaterunkowe dla żandarmeryi, a w szczególności przy pozycyi 56. podwyższyła się kwota potrzeb o 60 zł.
z powodu pomnożenia stanu tej instytucji o 32 konnych żandarmów, na mocy najwyższego postanowienia z dnia 10. Lipca 1867. L. 6099/pr. (LW. 8161/867.). Wogóle jednak zmniejszyła się suma potrzeby ryczałtowej w porównaniu z preliminarzem z roku 1867. o 2.305 zł.
ponieważ: a) najwyższem postanowieniem i intymatem c. k. komendy żandarmeryi z dnia Lutego 1868. L. 194. zwinęto komendę 6. pułku c. k. żandarmeryi w Krakowie z końcem miesiąca Lutego r. b. (LW. 1971/1868.); b) należność za najem pomieszkań w skutek nowozawartych kontraktów się umniejszyła; i c) ubyła pozycja jednorazowego wydatku na sprzęty i pościel dla utworzonej w r. 1867. komendy skrzydłowej w Tarnowie.

Przy Rubr. XII. «Dodatki na budowy i utrzymywanie dróg krajowych» podwyższono sumę wydatków ze względu na zaniedbany stan komunikacji krajowych, o 240.563 zł.

Z dochodów stanowego funduszu sierocińskiego, udzielane bywają stypendya dla osieroconych uczniów szkół niższych i szkoły ogrodniczej, — a pozostająca mała nadwyżka, bywa kapitalizowaną.

Fundusz kultury krajowej odebrano w skutek reskryptu Ministerstwa Rolnictwa z dnia 11. Marca 1868. L. 502. z rąk c. k. Namiestnictwa na dniu 31. Maja 1868. wraz z kasowemi zapasami i zamknięciem rachunkowem, po koniec Maja 1868. sporządzonem. — W czasie administracyi rządowej używano całą nadwyżkę dochodów na pomnożenie majątku zarodowego, zaś na rok 1868. oprócz dotychczasowych zwyczajnych pozycyji wydatku, prelininuje się kwotę 500 zł. na różne przypadkowe, celom zamierzonym odpowiednie wydatki.

Z powyższego stanu rzeczy wypływa, iż wszystkie fundusze działu Igo (samoistne) mają corocznie nadwyżki dochodów, zaś przy funduszach krajowych działu Igo okazuje się na rok 1868. niedobór w kwocie

	1,093.132 zł.
--	---------------

który musi być pokrytym dodatkami do podatków.

Sprawdzona należytość podatków za rok 1866. wedle sporządzonego sumaryusza przez Oddział rachunkowy na podstawie otrzymanych od c. k. urzędów podatkowych wykazów, wynosi

	5,876.612. zł.
--	----------------

a to po odtrąceniu darowizn, za już zlikwidowane szkody elementarne. — Przewidując jednak, iż z powodu nadzwyczajnych wylewów w roku 1867. i poprzedzającej klęski głodowej ostatnia należytość podatków dalszemu ulegnie jeszcze uszczerbkowi, przyjmuje się wyżytkazana suma w kwocie zaokrąglonej na

	5,800 000 zł.
Jeden cent dodatku od jednego złotego austriackiego uczyni	58 000 „

Na pokrycie wykazanego braku trzebaby nałożyć dodatku do podatków od każdego złotego austriackiego po dziesiętności centów, co uczyniłoby razem dochodu

	1,102.000 zł.
a w porównaniu z powyżwykazanym brakiem	1,093.132 „
wynikłaby nadwyżka w dochodach	8.868 „

Ponieważ jednak w roku 1867. niezwołano Sejmu, przeto budżet w bieżącym — już znacznie upłynionym roku bez zatwierdzenia wszedł w wykonanie, a zamiast wskazanych na pokrycie braku dziesiętnastu centów, pobierano dotychczas dodatki krajowe tylko po piętności centów od jednego złotego austriackiego w skutek najwyższego postanowienia z dnia 20. Grudnia 1867.; więc jeżeliby do końca roku 1868. według tej stopy dodatki pobierano, w porównaniu z wykazaną w budżecie krajowym na rok 1868. potrzebą, sprawiłoby to braku przy każdym złotym austriackim

	4 centy
czyli razem	232.000 zł.

Na dniu 27. Czerwca 1868. otrzymała sankcyę ustawa finansowa na rok 1868., — mocą której podwyższono podatek gruntowy o $\frac{1}{12}$, — domowoklasyczny o $\frac{1}{4}$ część, a dochodowy o $\frac{3}{5}$ części. W skutek tego podatki służące za podstawę do budżetu na rok 1868. podwyższą się o

	1,062.984 zł.
od których dodatki krajowe wedle stopy na rok 1867. uchwalonej (15%) przyniosłyby	159.447 zł. 60 c.
Dodawszy do tego zapas gotówki rozporządzalnej z końcem roku 1867. pozostałej	189.737 „ 79

uzyskanoby razem

	349.185 zł. 39 c.
W porównaniu z powyżwykazanym brakiem w kwocie	232.000 „ „
okazałaby się nadwyżka	117.185 „ 39 c.

Wszakże Wydział krajowy nie uważał za stosowne projektować poboru dodatków od kwoty nowo podwyższonej, zwłaszcza że ustawa finansowa wyraźnie orzeka, że to podwyższenie jako środek przemijający tylko na rok 1868 obowiązuje, — a nadal stosowniejszym rozkładem danin publicznych zostanie zastąpione. — Powodował się także Wydział krajowy względami, — na znacznie spóźnioną porę roku i na panujący od lat kilku niedostatek w kraju, — a niechęć do wzmagających się opłat — przyczyniać podatkującym ze swej strony ciężaru, wnosi ażeby wynikający brak pokryć, czę-

ściowo pozostała z roku 1867. gotówką wynoszącą jak już powyżej wykazano . . . 189.737 zł. 79 c.
 a częściowo zaoszczędzeniami, które prawdopodobnie dadzą się uzyskać przy preliminowanych na rok 1868. rubrykach potrzeb funduszu krajowego, a mianowicie:

a) przy Rubr. I. koszta Reprezentacji krajowej, pozycya 2. «koszta podróży pp. posłów» o	6.000 «
ponieważ preliminowano na dwukrotne zebranie się W. Sejmu 12.100 zł. a prawdopodobnie tylko jeden raz Sejm się zgromadzi;	
b) Rub. II. «Koszta zarządu» przy płacach urzędników Wydziału krajowego o	25.000 «
ponieważ nieobsadzono posad trzech sekretarzy i znaczną część posad przy Oddziałach: rachunkowym, technicznym i kasowym, zastępując takowe dyurnistami;	
c) przy innych rubrykach wydatków, tudzież przy energiczniejszym działaniu egzekucyjnym, pozyska się w ogóle	15.000 «
Dodając do tego wykazaną w budżecie krajowym na rok 1868. nadwyżkę dochodów w kwocie	8.868 «
uzyska się ogółem	<u>244.605 zł. 79 c.</u>
która to kwota nie tylko wystarczy na pokrycie wykazanego braku	232.000 «
ale nadto pozostanie z końcem 1868. r. prawdopodobna reszta gotówki kasowej	<u>12.037 zł.</u>
umożliwia przenieść tę ostatnią kwotę celem wyrównania rachunkowego, do bilansu budżetowego na rok 1869.	

Wydział krajowy przedkładając Wysokiemu Sejmowi powyższe zamknięcia rachunków i preliminarz funduszy krajowych na rok 1868. czyni

Wniosek I.

«Wysoki Sejm raczy po uprzednim zbadaniu i przyjęciu do zatwierdzającej wiadomości zamknięcia rachunków za rok 1866. i budżetu na rok 1868, uchwalić na pokrycie niedoboru funduszu krajowego w roku 1868, dodatek do podatków stałych z dodatkiem $\frac{1}{3}$ części, po 15 centów od każdego złotego austriackiego.»

Dział III.

A) Rachunki funduszu zapomogi za rok 1866. i 1867.

Zauważać należy, iż rachunek pierwotny był sporządzony i przedłożony Wysokiemu Sejmowi podczas kadencji grudniowej 1866. r.—Gdy jednakże niektóre komitety powiatowe swoich rachunków podówczas jeszcze nieprzedłożyły były, przeto uchwalono odroczyć rewizję rzezonnych rachunków aż do uzupełnienia takowych. (Posiedzenie 24 dnia 24. Grudnia 1866.).

Chcąc zadosyć uczynić tej uchwale i dostarczyć kompletny rachunek z otrzymanej pożyczki i użycia takiej na zapomożenie mieszkańców Galicyi dotkniętych klęską głodową, musiano do rachunku za rok 1866. dołączyć także rachunek za rok 1867., w ciągu którego wszystkie rachunki komitetów powiatowych załatwione zostały.

Połączone wynikiłości tych obudwóch rachunków przedstawiają następane obroty:

Dochody.

a) Rzeczywiste.

	Rok 1866.	Rok 1867.	Razem
	zł. . c.	zł. . c.	zł. . c.
1. Pożyczka 5% od c. k. Rządu	500 000 zł. . c.	500.000 zł. . c.
2. « 7% « domów banko- wych wiedeńskich w gotowiznie	2,325.000 «	2,325.000 « . . .
3. Ze sprzedaży zboża pozostałego	1.304 « 50 «	1.304 « 50 « . . .
Do przeniesienia	<u>2,826.304 » 50 » . . .</u>	<u>2,826.304 » 50 » . . .</u>

	Rok 1866.	Rok 1867.	Razem
Z przeniesienia	2,826,304 zł. 50 c.	zł. . c.	2,826,304 zł. 50 c.
4. Spłacone przez zapomóżonych kapitały	530 „ . c.	12.340 „ 12 „	12.870 „ 12 „
5. Odsetki od rozdanej zapomogi zwrotnej	79 „ 23 „	131.722 „ 68 „	131.801 „ 91 „
6. Odsetki od kapitałów rozporządzalnych	16.748 „ 6 „	14.315 „ 90 „	31.063 „ 96 „
7. Odsetki 2% od c. k. Skarbu Państwa za 1. i 2. półrocze 1866. i za 1. półrocze 1867., od pożyczki 2,500.000 zł.	23.000 „ . „	50.000 „ . „	75.000 „ . „
8. Zwroty kosztów administracyjnych i portoryów	311 „ 32 „	608 „ 81 „	920 „ 13 „
9. Od funduszu krajowego:			
a) rata zapomogi bezzwrotnej	„ . „ „	41.608 „ . „	41.608 „ . „
b) odsetki od tejże zapomogi za r. 1867.	„ . „ „	6.242 „ . „	6.242 „ . „
10. Odsetki od obligacji otrzymanych przez c. k. kasy rządowe	„ . „ „	625 „ 10 „	625 „ 10 „

b) Dochody przenośne.

11. Wpłynione datki dobroczynne	16.089 zł. 38 1/2 c.	8.672 zł. 64 c.	24.762 zł. 2 1/2 c.
12. Depozyta a) gotówką	46 „ 60 „	„ . „	„ . „
b) w efektach	240.000 „ . „	„ . „	240.046 „ 60 „
13. Wyrachowane zaliczki na wypłatę kuponów:			
a) przez bank anglo austr. we Wiedniu	„ . „ „	58.333 „ 34 „	„ . „ „
b) „ zakład kred. handl. przem. we Wiedniu	„ . „ „	38.610 „ 60 „	96.943 „ 94 „

c) Operacje kredytowe.

14. Od Towarzystwa kredytowego, kapitał odebrany	30.000 zł. . c.	60.000 zł. . c.	90.000 zł. . c.
15. Od filii zakładu handlowo przemysłowego.	29.166 „ 67 „	215.014 „ 11 „	244.180 „ 78 „
Od tejże reasumowane koszta administracyjne	„ . „ „	13 „ 12 „	13 „ 12 „
16. Od filii banku anglo austriackiego	470 „ 84 1/2 „	243.462 „ 78 „	243.935 „ 62 1/2 „
17. Odsetki od skapitalizowanych odsetków od ulokowanych kapitałów:			
a) w zakładzie handlowo przemysłowym	„ . „ „	1.113 „ 39 „	„ . „ „
b) w filii banku anglo austriackiego	1.496 „ 60 „	„ . „ „	2.609 „ 99 „
18. Zakupione z nierozdanych kapitałów:			
a) obligacje własne imiennej wartości	450.000 „ . „	47.800 „ . „	„ . „ „
b) listy zastawne	„ . „ „	10.000 „ . „	„ . „ „
19. Otrzymane od c. k. Kas rządowych obligacje własne, uiszczone w podatkach	„ . „ „	9.320 „ . „	„ . „ „
Do przeniesienia	3,656,243 „ 21 „	949,802 „ 59 „	4,068,925 „ 80 „

	Rok 1866.	Rok 1867.	Razem
Z przeniesienia	3,636.243 zł. 21 c.	499.802 zł. 59 c.	4,068.925 zł. 80 c.
20. Kupione asygnaty 5% banku hy- potecznego	3.600	520.720
Suma wszystkich dochodów	3,636 243 zł. 21 c.	953.402 zł. 59 c.	4,589.645 zł. 80 c.
Do tego zaliczka niewyrachowana, dana zakładowi handlowo prze- mysłowemu	29.166 . 67 .
Razem			4,618.812 zł 47 c.

Wydatki.

a) Rzeczywiste.

1. Wydano na zapomogę zwrotną	1,788.964 zł. 80 $\frac{1}{2}$ c.	272 zł.	1,789.236 zł. 80 $\frac{1}{2}$ c.
2. bezzwrotną	124.749 . 3 $\frac{1}{2}$.	5 . 50	124.754 . 53 $\frac{1}{2}$.
3. Spłata kuponów	87.444	141.431 . 30	228.875 . 30 .
4. Koszta administracyjne	17.761 . 94 $\frac{1}{2}$.	2.262 . 37 $\frac{1}{2}$.	20.024 . 52 .
5. Spłata 1. raty do c. k. Skarbu Państwa od pożyczki 500.000 zł.	166.668	166.668
6. Odsetki od tej pożyczki za r. 1866.	15.224 . 99 $\frac{1}{2}$.	15.224 . 99 $\frac{1}{2}$.

b) Wydatki przenośne.

7. Wydano z datków dobroczynnych	14.276 zł. 59 c.	8.780 zł.	23.056 zł. 59 c.
8. Zwroty depozytów i nadpłat:			
a) w gotowiznie	42 . 79	41 . 31	84 . 10
b) efektach	240.000	240.000
9. Zaliczki na wypłatę kuponów	29.166 . 67	126.110 . 61	155.277 . 28

c) Operacje kredytowe.

10. Ulokowanie kapitałów rozporzą- dzalnych:			
a) w filii zakładu bandl. przemysł.	244.180 zł. 78 c.	. zł.	244.180 zł. 78 .
b) towarzystwie kredytowym	90.000	90.000
c) filii banku anglo austr:	130.305 . 79	375.892 . 14 $\frac{1}{2}$	506.197 . 93 $\frac{1}{2}$
d) banku hipotecznym	8.041 . 7	8.041 . 7
11. Zakupno obligacyj własnych i in- nych efektów, ze spłatą przy- padłych kuponów	416.045 . 56 $\frac{1}{2}$	67.255 . $\frac{1}{2}$	483.300 . 56 $\frac{1}{2}$
Suma wydatków	2,942.957 zł. 96 $\frac{1}{2}$ c.	1,151.984 zł. 31 c.	4,094.922 zł. 27 $\frac{1}{2}$ c.
12. Do tego ostateczny zapas w kasie krajowej z końcem 1867 roku:			
a) w gotówce 3.170 zł. 19 $\frac{1}{2}$ c.	523.890 . 19 $\frac{1}{2}$ c.
b) efektach 520.720
Razem jak w przychodzie			4,618.812 zł. 47 c.
Stan rozporządzalnych — w zakładach kredytowych z końcem 1867. roku znajdujących się kapitałów wynosi:			
a) w filii banku anglo - austriackiego	262.264 zł. 31 c.
b) w banku hipotecznym	8.041 . 7 .

Z powyższego rachunku okazuje się, iż otrzymano w drodze pożyczki ogółem . 2,825,000 •
i użyto z tej sumy:

a) na zapomogę zwrotną	1,789.236 zł. 80 1/2 c.		
b) „ „ bezzwrotną	124.754 „ 53 1/2 „	1,913.991 „ 34 „	
		<u>911.008 zł. 66 c.</u>	

pozostała przeto reszta nierozdana

z której użyto:

a) na pokrycie zaraz na wstępie, tudzież w ciągu 1866. i 1867. roku wynikłych kosztów administracyjnych, kwotę	20.024 zł. 32 c.		
Kwota ta wzrastać będzie corocznie aż do chwili całkowitego umorzenia długu i zamknięcia odnośnych czynności, jednakże w swoim czasie zwróconą zostanie, ponieważ na ten cel do rozdanej zapomogi zwrotnej doliczono zapomożonym 2%, które uczynią razem 38.479 zł. 32 c.			
b) na wypłatę kuponów przypadłych po dzień 1. Stycznia 1867., to jest, jeszcze przed terminem uiszczenia pierwszej raty przypadłości przez zapomożonych (62.444 zł. i 58.333 zł. 33 c.)	120,777 zł. 33 c.		
c) na zakupno obligacyj własnych i innych efektów z przypadłemi kuponami	483.300 zł. 56 1/2 c.		
d) na awansowane uiszczenie 1szej raty pożyczki półmilionowej z odsetkami do c. k. Skarbu państwa, przypadłej 1. Stycznia 1867.	181.892 zł. 99 1/2 c.		
e) ulokowano w filii Banku anglo-austr. na 4%	205.113 zł. 35 c.	911.008 zł. 66 c.	
Z otrzymanych datków dobroczynnych w kwocie		24.762 zł. 2 1/2 c.	
rozdano po koniec grudnia 1867.		25.056 zł. 59 c.	
a pozostało z końcem 1867. r. w kasie		<u>1.705 zł. 43 1/2 c.</u>	

Alegat Lit. C. Sposób umorzenia całej pożyczki trzymilionowej, uwidocznionym jest w zamieszczonym pod lit. C. poglądzie, do którego dołączamy następujące uwagi:

1. Na mocy ustawy z dnia 6. Stycznia 1866. i kontraktu zawartego z bankowemi domami wiedeńskimi, przypadają do uiszczenia kupony i procent od pożyczki rządowej za pierwsze i drugie półrocze 1866. przed ustanowionym dla zapomożonych na dzień 1. Lutego 1867. pierwszym terminem płacenia odsetków od zapomogi zwrotnej; również przypadają do uiszczenia dwie raty półmilionowej pożyczki rządowej, przed ustanowionym dla zapomożonych na dzień 1. Lutego 1868. terminem do uiszczenia pierwszej raty kapitałowej. Do zaliczkowego przeto zapłacenia przypadających należności, użyto pozostały w rękach Wydziału krajowego zapas pieniędzy nierozdanych, które także w miarę potrzeby i wpływów spodziewanych, zostaną użyte do stosunkowego, w powyższym poglądzie uwidocznionego umorzenia należności przypadającej na pozostałą gotówkę nierozdaną.

2. Do kapitału rozdanej zapomogi zwrotnej w kwocie 1,789.236 zł. 80 1/2 c.
doliczono:

a) stosownie do §. 4. kontraktu zawartego z domami bankowemi wiedeńskimi, emisję 7 ⁵³ / ₁₀₀ % w kwocie	134.729 zł. 52 c.
b) również doliczono do tego kapitału wraz z emisją tytułem kosztów administracyjnych wedle ścisłego obliczenia 1/3 % rocznie, czyli na cały okres sześcioletni 2% w kwocie	38.479 zł. 32 c.
c) Koszta transportu, magazynowania, dostawy z magazynów do gmin, strat transportowych, kupna i wypożyczenia worów wynoszą wedle zamknięć rachunkowych 24.823 zł. 65 1/2 c.	

Do ceny zboża otrzymanego od filii banku anglo-austriackiego i rozdanego na zapomogę zwrotną w wartości ogólnej 351.650 zł. austr. doliczono 7% na pokrycie kosztów rzeczonych i rozpartowano na zapomożonych w kwocie 24.615 zł. 50 c.

Z porównania sumy rzeczywistych kosztów ze sumą policzoną na zapomożo-

Do przeniesienia 1,987.061 zł. 15 c.

Z przeniesienia 1,987.061 zł. 15 c.

ných, okazuje się brak 208 zł. 15½ c.

którego niepodobna było przewidzieć w czasie pierwotnego sporządzenia rachunków, wszakże ten mało znaczący brak zostanie pokrytym z zaoszczędzeń, które się prawdopodobnie okażą przy ogólnem zamknięciu rachunków zapomogi.

Tym sposobem wynosi cała przez zapomóżonych zwrócić się mająca suma 1,987.061 zł. 15 c.

którą zaokrąglono w wykazie umorzenia na 1,987.000 zł.

Co do odsetków od kapitału zapomogi zwrotnej:

Zauważać należy, iż pomimo tego że c. k. Skarb Państwa opłaca 2% od kapitału wypożyczonego (2,500.000 zł.), policzono zapomóżonym całe 7% z powodów:

- a) koszta emisji 7⁵³/₁₀₀% i wydatki administracyjne 2%, przypadają na całą pożyczkę 2,500.000 zł. zarówno; — tymczasem znaczna część (911.008 zł. 66 c) nie została i nie mogła być rozdana, ponieważ zachowaną być musiała na zapłacenie rat przypadających przed uiszczeniem należności przez zapomóżonych; tak więc zapomóżeni ponosić muszą 2% nadwyżki odsetkowej;
- b) fundusz pożyczki opłaca odsetki dnia 1. Stycznia każdego roku, a dłużnicy dopiero dnia 1. Lutego *decursive* uiszczą go zaczynają;
- c) część kapitału przez c. k. Rząd udzielonego (166.668 zł.) przypadła do spłacenia dnia 1. Stycznia 1867., zaś raty zapomóżonych dopiero z dniem 1. Lutego 1867. przypadają;
- d) zapomóżeni z małemi wyjątkami nie uiszczą w terminach przypadających rat w kapitale i odsetkach i najczęściej dopiero egzekucją przynaglani być muszą; tak upływa zwykle 5—6 miesięcy, zanim kasa krajowa uzbierać zdoła oznaczoną kontraktem ratę pożyczkową, która zawsze w terminie zapłaconą być musi z zasobów rozporządzalnych a z powodu tego awansowania, wynika strata w odsetkach od tej w zastępstwie dłużników przedpłaconej kwoty;
- e) do czynności rachunkowych i manipulacyjnych utrzymywani być muszą oprócz stałego urzędnika rachunkowego, pisarze dzienni aż do ukończenia całej operacji finansowej, co pociąga za sobą w połączeniu z kosztami druków i innych kancelaryjnych wydatków, znaczne koszta.

Z tych więc powodów i na mocy Ustawy z dnia 6. Stycznia 1866., która obowiązek zapłacenia wszystkich kosztów tej sprawy — na zapomóżonych wkłada, zapreliminowano na uzyskanie funduszu celem pokrycia wszelkich odnośnych wydatków 2% od pożyczek zwrotnych.

Niema jeszcze dziś pewności, iż ten procent ściśle odpowie rzeczywistym wymogom, a nawet twierdzićby można, że nie wystarczy na pokrycie powyższych wydatków; gdy atoli operacje kredytowe przez Wydział krajowy dokonane a mianowicie: przez zakupywanie obligacyj po cenie niżej kursu emisyjnego, i lokacje kapitałów przed ich rozdaniem — znaczny zysk przysporzą, przeto spodziewać się należy, że wydatki rzeczzone znajdą swe pokrycie. Gdyby jednak po obrachunku ostatecznym przed m. Lipcem 1870. dokonać się mającym, z powyższych rubryk dochodowych pozostało jeszcze nieco zysku, takowy po dokonanej ostatniej spłacie rat zaciągniętego długu, będzie mógł być pro rata, rozdzielonym pomiędzy dłużników funduszu zapomogi.

B. Preliminarz funduszu zapomogi przedstawia:

	na rok 1868.	na rok 1869.
w dochodach	954.666 zł.	787.588 zł.
w wydatkach	1,047.892 „	993.308 „
Brak	93.226 zł	205.720 zł.

Brak ten zostanie pokrytym zasobami pieniędzy pozostałych z nierozdanych kapitałów pożyczkowych, które są wykazane w odnośnych zamknięciach rachunkowych i w budżecie na rok 1868., a które wynosić będą z końcem 1868. roku:

a) gotówką w bankach lwowskich na rachunku bieżącym	177.079 zł. 38 c.	
b) w obligacjach pożyczki głodowej imiennej wartości	312.620 „ —	
c) w listach zastawnych galicyjskich	10.000 „ —	
d) w asygnatach 5% banku hipotecznego lwowskiego	3.600 „ —	
	Razem	503.299 zł. 38 c.

Zauważać jednak należy, iż na przypadek wylosowania Seryi lit. B. w r. 1869., umniejszy się brak wykazany o 22.140 zł., ponieważ o tyle więcej przypadnie na obligacye własne w funduszu zapomogi się znajdujące; — zaś na przypadek wylosowania Seryi lit. D. nie tylko niedoboru nie będzie, lecz nadto przewyżka w dziale pokrycia się okaże, ponieważ z tej Seryi fundusz zapomogi posiada 138.080 zł. — przeto o 62.880 zł. więcej, aniżeli z Seryi lit. C., którą wzięto za podstawę do pozycyi 2. pokrycia w preliminarzu na rok 1869. (76.200 zł.).

Przedkładając Wysokiemu Sejmowi zamknięcia rachunkowe funduszu zapomogi za lata 1866. i 1867. tudzież preliminarze na 1868. i 1869. r. tegoż funduszu, Wydział krajowy stawia

Wniosek II.

«Wysoki Sejm raczy po zbadaniu zamknięć rachunków za rok 1866. i 1867. udzielić Wydziałowi krajowemu absolutoryum, a zarazem zatwierdzić preliminarze na rok 1868. i 1869.»

Przy przedłożeniu preliminarzy funduszków krajowych na rok 1868. Wydział krajowy widzi się zmuszonym, przedstawić Wysokiemu Sejmowi jeszcze dalszy wniosek.—Instrukcyja dla Wydziału krajowego w § 10. stanowi: «Sumy na pewną rubrykę budżetem przeznaczone, nie mogą być użyte na wydatki innej rubryki. Jeżeli kredyt na pewną rubrykę przyzwoiony, dla przyczyn nadzwyczajnych nie wystarczył, Wydział uzupełni kredyt i usprawiedliwi konieczną tego potrzebę przed najbliższym Sejmem.»

Pomimo usiłowań Wydziału krajowego nie ustaliły się jeszcze rubryki dochodów i wydatków, ich cyfry przeto dokładnie oznaczyć, ani też przekroczeniem zapobiedz nie można, zwłaszcza że przy zarządzanem przez Wydział krajowy reasumowaniu zaliczek i przymusowym poborze zaległości, zbyt często zachodzi potrzeba odpisywania pozycyjn czynnych (aktywów) i przenoszenia wydatków na fundusz krajowy z powodu ubóstwa strón obowiązanych do zwrotu, lub z powodu usunięcia usterek rachunkowych z lat dawnych; przeto preliminowane kwoty osobliwie przy wydatkach niestałych, w praktycznem przeprowadzeniu zamierzonych celów — częściej ulegają zmianie i w wielu rubrykach wymagać będą wyższej aniżeli zezwolonej kwoty, podczas gdy w innych rubrykach okazały się oszczędności; a stosując się do powyższych postanowień, Wydział krajowy musiałby dla rubryki, w której okazałyby się brak, otworzyć kredyt w zasobach rubryk mających zaoszczędzenie, co prowadziłoby do pomnożenia czynności rachunkowych bez osiągnięcia istotnej korzyści. Mając te względy na oku, Wydział krajowy czyni

Wniosek III.

«Wysoki Sejm raczy wyjątkowo na rok 1868. upoważnić Wydział krajowy do przenoszenia oszczędności jednej rubryki na potrzeby rubryki innej.»

Leon książę Sapieha

Marszałek krajowy.

Maurycy Kraiński

Sprawozdawca.

Z Rady Wydziału krajowego królestwa Galicyi i Lodomeryi z Wielkiem Księstwem Krakowskiem.

We Lwowie dnia 2. Sierpnia 1868.

Alegat Lit. A.
do Sprawozdania Wydziału kr. L. 10264/1867.

Fundusz krajowy.

Ogólne zestawienie

obrotów i wynikłości kasowych, stanu zaległości czynnych i biernych, stanu kapitałów zarodowych, dóbr i realności długów itd. itd.

za rok 1866.

Liczba porządkowa	F u n d u s z e k r a -												
	1.		2.		3.		4.		5.		6.		
	w ścisłym znaczeniu		Szpital główny we Lwowie. Oddział				podrzątków		policyjny				
	zł.	c.	chorych		położnic		oblakanych		zł.	c.	zł.	c.	
A. Dochody brutto.													
1	Dochody rzeczywiste	555.727	^{1/2} 72	110.171	76	541	^{1/2} 42	7.262	92	1.613	35	6.134	^{1/2} 77
2	„ przenośne	426.613	^{1/2} 69	24.705	24	1.887	.	19.764	20	16	.	9.277	6
3	Wpływy nadwyżek dochodów i zwroty z udzielonych dotacyj	25.534	83	.	.	6.800	.	39.000	.	81.009	.	.	.
4	Operacje kredytowe	25.000
5	Dochody korelatywne	34.244	^{1/2} 5
	Razem	1,067.120	^{1/2} 30	134.877	.	9.228	^{1/2} 42	66.027	12	82.638	35	15.411	^{1/2} 83
	Do tego początkowy zapas kasowy	24.304	20	6.518	^{1/2} 79	37	42	1	^{1/2} 3	.	.	27.161	13
	Ogólna suma dochodów	1,091.424	^{1/2} 50	141.395	^{1/2} 79	9.265	^{1/2} 84	66.028	^{1/2} 15	82.638	35	42.572	^{1/2} 96
B. Wydatki.													
1	Wydatki rzeczywiste	668.699	^{1/2} 26	95.321	24	6.794	88	41.859	99	82.480	92	4.965	^{1/2} 40
2	„ przenośne	163.592	^{1/2} 25	38.734	4	1.887	.	21.284	25	86	53	9.273	16
3	Zasilki dla samoistnych gałęzi, nadwyżki i zwroty	166.421	^{1/2} 11	.	.	583	^{1/2} 96	2.883	^{1/2} 91	.	.	19.009	^{1/2} 31
4	Operacje kredytowe	90.000	64	68	.	.
	Razem	1,088.712	^{1/2} 63	134.055	28	9.265	^{1/2} 84	66.028	^{1/2} 15	82.632	13	33.247	88
	Do tego ostateczny zapas kasowy	2.711	87	7.340	^{1/2} 51	6	22	9.325	^{1/2} 8
	Suma wydatków zgodna ze sumą dochodów	1,091.424	^{1/2} 50	141.395	^{1/2} 79	9.265	^{1/2} 84	66.028	^{1/2} 15	82.638	35	42.572	^{1/2} 96

7.				8.				9.				10.				11.				12.				13.				14.				15.				16.			
j o w e																Fundusze samoistne																Suma ogólna rubryki 9. i 15.							
Szpital w Krakowie								Razem				domestykalny				szkoły kucia koni				Kościuszki				stypendyjne				stanowy sierociński				Razem							
Św. Łazarza				Św. Ducha																																			
zł.	c.	zł.	c.	zł.	c.	zł.	c.	zł.	c.	zł.	c.	zł.	c.	zł.	c.	zł.	c.	zł.	c.	zł.	c.	zł.	c.	zł.	c.	zł.	c.	zł.	c.	zł.	c.	zł.	c.	zł.	c.	zł.	c.	zł.	c.
51.970	88	20.784	10	754.206	93 ^{1/2}	3.150	26	1.698	.	.	.	5.912	30 ^{1/2}	1.515	40 ^{1/2}	12.275	97	766.482	90 ^{1/2}																				
8.306	53	7.565	68	498.135	40 ^{1/2}	2.030	54	79	91	.	.	188	46	.	.	2.298	91	500.434	31 ^{1/2}																				
37.770	66	10.986	67 ^{1/2}	201.101	16 ^{1/2}	201.101	16 ^{1/2}																				
4.443	39 ^{1/2}	.	.	29.443	39 ^{1/2}	29.443	39 ^{1/2}																				
.	.	.	.	34.244	5 ^{1/2}	34.244	5 ^{1/2}																				
102.491	46 ^{1/2}	39.336	45	1,517.130	95 ^{1/2}	5.180	80	1.777	91	.	.	6.100	76 ^{1/2}	1.515	40 ^{1/2}	14.574	88	1,531.705	83 ^{1/2}																				
.	.	1.307	39	59.329	97	169	32 ^{1/2}	43	28	547	3	5.160	21 ^{1/2}	618	97 ^{1/2}	6.538	82	65.868	79																				
102.491	46	40.643	84 ^{1/2}	1,576.460	92 ^{1/2}	5.350	12 ^{1/2}	1.821	19	547	3	11.260	97 ^{1/2}	2.134	38	21.113	70	1,597.574	62 ^{1/2}																				
82.411	10 ^{1/3}	25.890	98 ^{1/2}	1,008.423	79	2.503	13 ^{1/2}	.	10	.	.	8.013	89 ^{1/2}	1.198	92	11.716	5	1,020.139	84 ^{1/2}																				
8.326	26 ^{1/2}	7.457	68	250.641	18	909	77	78	36 ^{1/2}	.	.	188	46	.	.	1.176	59 ^{1/2}	251.817	77 ^{1/2}																				
.	.	.	.	188.898	31	188.898	31																				
4.399	30	.	.	94.463	98	1.937	22	1.664	36	3.601	58	98.065	56																				
95.136	67	33.348	66 ^{1/2}	1,542.427	26	5.350	12 ^{1/2}	1.742	82 ^{1/2}	.	.	8.202	35 ^{1/2}	1.198	92	16.494	22 ^{1/2}	1,558.921	48 ^{1/2}																				
7.354	79 ^{1/2}	7.295	18	34.033	66 ^{1/2}	.	.	78	36 ^{1/2}	547	3	3.058	62	935	46	4.619	47 ^{1/2}	38.653	14																				
102.491	46	40.643	84 ^{1/2}	1,576.460	92 ^{1/2}	5.350	12 ^{1/2}	1.821	19	547	3	11.260	97 ^{1/2}	2.134	38	21.113	70	1,597.574	62 ^{1/2}																				

Liczba porządkowa	Fundusze kra-												
	1.		2.		3.		4.		5.		6.		
	w ściślejszem słowa zna- czeniu		Szpital główny we Lwowie. Oddział						podrzątków		policyjny		
	zł.	c.	chorych		położnic		obłąkanych		zł.	c.	zł.	c.	
A. Dochody netto.													
1	Rzeczywiste po odciążeniu korela- tywnych	555.727	^{1/2} 72	110.171	76	541	^{1/2} 42	7.262	92	1.613	35	6.134	^{1/2} 77
2	Wedle uchwalonego bu- dżetu preliminowano { 9.922 zł 703.794 zł.	713.716	.	78.737	.	635	.	7.073	.	2.000	.	6.073	.
3	Okazuje się za- tem przychodu {więcej} aniżeli było {mniej} prelimino- wano	.	.	31.434	76	.	.	189	92
4		157.988	^{1/2} 27	.	.	93	^{1/2} 57	.	.	386	65	838	^{1/2} 22
B. Wydatki.													
1	Rzeczywiste, po odciążeniu korela- tywnych	653.199	25	95.321	24	6.794	88	41.859	99	82.480	92	4.965	^{1/2} 40
2	Wedle uchwalonego budżetu preli- minowano	579.031	.	86.165	.	5.335	.	40.128	.	83.009	.	6.973	.
3	Okazuje się {zaoszczędzenie	528	8	-2.007	^{1/2} 59
4	zatem {przekroczenie budżetu	74.168	25	9.156	24	1.459	88	1.731	99

7.				8.				9.				10.				11.				12.				13.				14.				15.				16.							
j o w e																F u n d u s z e s a m o i s t n e																Suma ogólna rubryki 9. i 15.											
Szpital w Krakowie								Razem								domestykalny				szkoły kucia koni				Kościuszki				stypendyjne				stanowy sierociński				Razem							
Św. Łazarza				Św. Ducha																																							
zł.	c.	zł.	c.	zł.	c.	zł.	c.	zł.	c.	zł.	c.	zł.	c.	zł.	c.	zł.	c.	zł.	c.	zł.	c.	zł.	c.	zł.	c.	zł.	c.	zł.	c.	zł.	c.	zł.	c.	zł.	c.	zł.	c.	zł.	c.				
43.627	40	10.436	60	404.972	46 ^{1/2}	1.464	77 ^{1/2}	886	.	.	.	5.007	20 ^{1/2}	96	37 ^{1/2}	7.454	35 ^{1/2}	412.426	82				
.	.	5.717	32 ^{1/2}	268.213	53	268.213	53				
.	.	.	.	65.000	65.000				
.	.	.	.	29.653	92 ^{1/2}	29.653	92 ^{1/2}				
43.627	40	16.153	92 ^{1/2}	764.839	92	1.464	77 ^{1/2}	886	.	.	.	5.007	20 ^{1/2}	96	37 ^{1/2}	7.454	35 ^{1/2}	775.294	27 ^{1/2}				
7.354	79 ^{1/2}	7.295	18	34.033	66 ^{1/2}	.	.	78	36 ^{1/2}	547	3	3.058	62	935	46	4.619	47 ^{1/2}	38.653	14				
50.982	19 ^{1/2}	23.449	10 ^{1/2}	796.873	58 ^{1/2}	1.464	77 ^{1/2}	964	36 ^{1/2}	547	3	8.065	82 ^{1/2}	1.031	83 ^{1/2}	12.073	83	813.947	41 ^{1/2}				
.	.	.	.	208.000	208.000				
.	.	.	.	45.000	45.000				
.	.	.	.	65.995	73	65.995	73				
23.368	43	.	.	64.429	56	1.093	96 ^{1/2}	1.093	96 ^{1/2}	65.523	52 ^{1/2}				
23.368	43	.	.	383.425	29	1.093	96 ^{1/2}	1.093	96 ^{1/2}	384.519	25 ^{1/2}				
27.613	76 ^{1/2}	23.449	10 ^{1/2}	413.448	29 ^{1/2}	370	81	964	36 ^{1/2}	547	3	8.065	82 ^{1/2}	1.031	83 ^{1/2}	10.979	86 ^{1/2}	429.428	16				

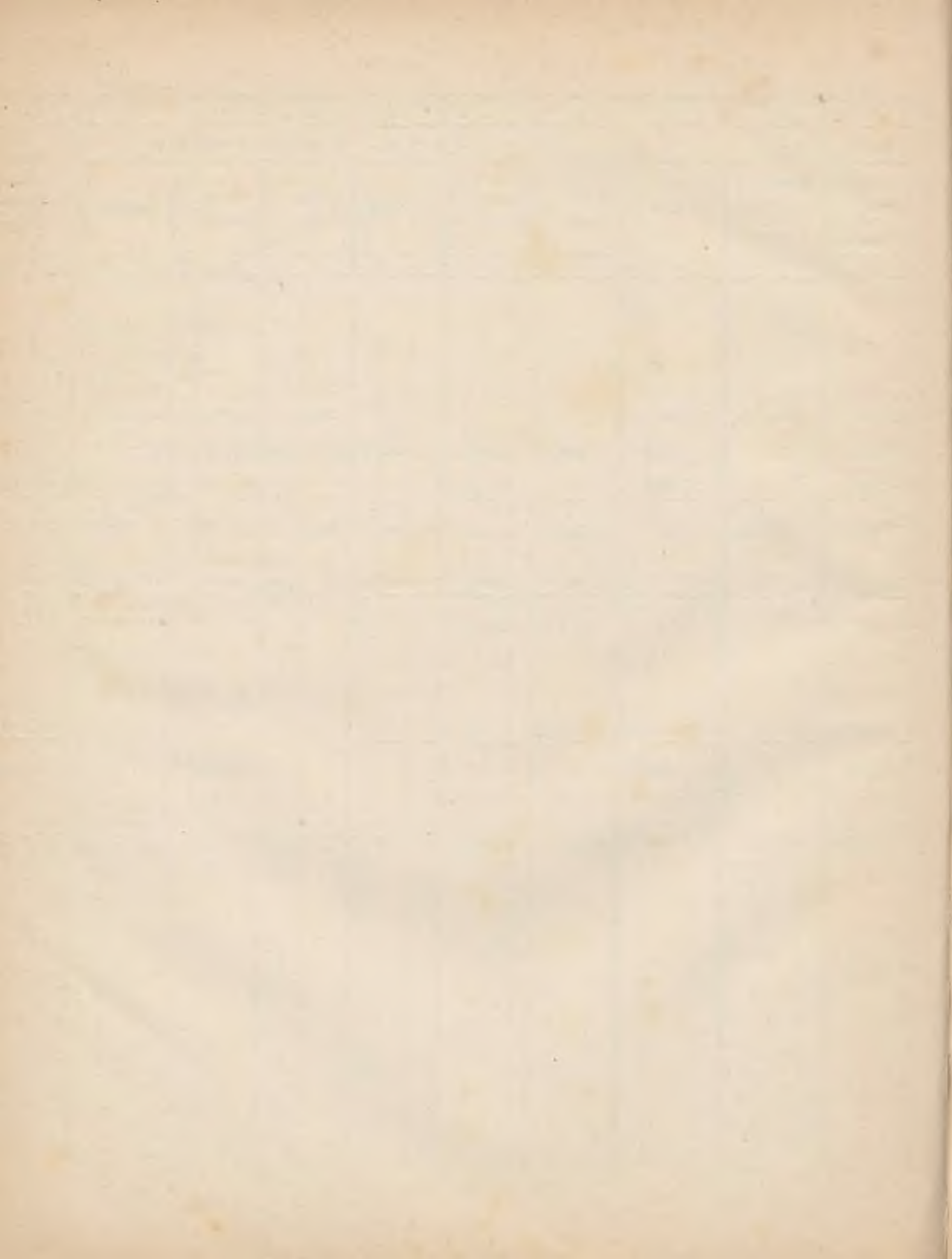

Alegat Lit. B.

do Sprawozdania Wydziału kr. L. 10264/1867.

BUDŻET KRAJOWY

na rok słoneczny

1868.

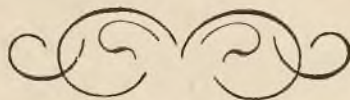

L W Ó W.

Z DRUKARNI ZAKŁADU NAROD. IM. OSSOLIŃSKICH.

1868.

SPIS RZECZY.

		<i>stronica</i>
1.	Preliminarz zbiorowy funduszków krajowych	1
2.	„ specjalny funduszu krajowego	12
3.	„ „ szpitalu głównego we Lwowie, oddziału chorych	43
4.	„ „ funduszu położnic	61
5.	„ „ funduszu obłąkanych	75
6.	„ „ szpitalu Ś. Łazarza w Krakowie:	98
	a. Oddział chorych sporadycznych	99
	b. „ położnic i podrzutków	113
7.	„ „ szpitalu św. Ducha w Krakowie:	123
	a. Oddział obłąkanych	124
	b. „ syfilitycznych	132
8.	„ „ funduszu policji krajowej	142
9.	„ „ zbiorowy krajowych funduszków samoistnych	154
	Preliminarze specjalne tychże funduszków, a mianowicie:	
	a. funduszu demestykalnego	158
	b. „ szkoły kucia koni	164
	c. „ Kościuszki	168
	d. „ stanowego sierocińskiego	172
	e. „ kultury krajowej	178
10.	Preliminarz funduszu zapomogi:	
	a. na rok 1868.	186
	b. „ „ 1869.	194

PRELIMINARZ ZBIOROWY
funduszków krajowych
na rok słoneczny 1868.

P o t r z e b y.

Liczba			Wyni- kłość z roku 1866.	Prelimi- nowana kwota na rok 1867.	Wniosek na rok 1868.				Uchwała Sejmu	
rubryki	pozycyi	stronicy			Wydziału krajo- wego		Komisyi specyjal- nej		szczegół	ogół
					szczegól	ogół	szczegól	ogół		
preliminarza			z ł o t e a u s t r y a c k i e							
A.										
Fundusz krajowy w ści- slejszem słowa zna- czeniu.										
I.	1-4	14	Odsetki od obligacyj
II.	5	15	Sprzedaż obligacyj
III.	6-8	15-16	Rozmaite przypadkowe
I.										
Koszta Reprezentacyi krajowej.										
A. Sejm krajowy.										
	1	17	Czynsz za najem lokalności sejmowych	⁷ 2.955	3.000	3 000				
	2	"	Koszta podróży pp. posłów	⁹⁷ 14.503	6.389	12.100				
	3	"	Dyety pp. posłów	84.429	38.610	39.000				
	4	"	Koszta druków	^{88½} 13.730	6.600	7.000				
	5	18	Spisywanie sprawozdań	11.590	5.400	5.400				
	6	"	Urządzenie sali obrad	⁵⁴ 1.195	600	400				
	7	"	Pisarze, służba, opał, oświe- tlenie i rozmaite inne wy- datki	^{17½} 7.497	4.000	4.000	70.900			
B. Wydział krajowy.										
	8	"	Marszałek krajowy	4.550	4.200	4.200				
	9	"	Sześciu Wydziałowych	11.270	12.600	12.600				
	10	"	Dla zastępców	⁹⁷ 1.714	1.200	3.000	19.800			
			Do przeniesienia	⁴¹ 153.436	82.599	90.700				

P o k r y c i e .

Wyni- kłość z roku 1866.	Prelimi- nowana kwota na rok 1867.	Wniosek na rok 1868.				Uchwała Sejmu		Z porównania preli- minowanych przez Wydział krajowy dochodów z wydatka- mi, okazuje się	
		Wydziału krajowego		Komisji specjal- nej		szczegół	ogół	brak	nadwyżka
		szczegół	ogół	szczegół	ogół				
z ł o t e a u s t r y a c k i e									
5.008	9.924	4.976							
.	.	155.419							
⁴⁵ 699	306	1.807	162.202	162.202
.	70.900	
.	19.800	
5.707	10.230	.	162.202	90.700	162.202

P o t r z e b y.

Liczba			Wyni- kłość z roku 1866.	Prelimi- nowana kwota na rok 1867.	Wniosek na rok 1868.				Uchwała Sejmu		
rubryki	pozycyi	stronicy			Wydziału krajo- wego		Komisyi specjal- nej		szczegół	ogół	
					szczegól	ogół	szczegól	ogół			
preliminarza			z ł o t e a u s t r y a c k i e								
II.			Z przeniesienia	⁴¹ 153.436	82 599	.	90.700
			Koszta zarządu.								
	11	19—20	Płace urzędników i sług . .	^{57 1/2} 17.661	56 295	60.167					
	12	21	Zaslugi stróżów	¹⁹ 452	840	900					
	13	"	Emolumenta	¹² 455	820	562					
	14	"	Czynsz za najem pomieszkania	3.000	6.000	6.000					
	15	22	Remuneracye	²⁵ 758	1.915	3.155					
	16	"	Potrzeby kancelaryjne . . .	²⁰ 6.412	7.500	8 320					
	17	23	Koszta podróży i dyety . .	⁹⁰ 308	1 500	3.000					
	18	24	Pensye i zaopatrzenia . . .	⁵⁹ 2.639	2.803	2.732					
19	"	Dary z łaski	⁷⁵ 303	330	330	85.166					
			Wydatki na cele sanitarne i dobroczynności-								
III.	20	25	Koszta leczenia i zaopatrze- nia ubogich chorych. . .	⁶⁸ 288.541	212.000	244.000					
IV.	21.22	27	Koszta szczepienia	¹⁹ 19.067	16.126	17.126					
V.	23	"	" lekarskie na wypadki epidemii między ludem i bydłem	^{94 1/2} 13.805	8.000	29.126					
VI.		29	Zasiłki dla zakładów dobro- czynności:								
	24	"	Dla domu ubogich i sierot w Krakowie	5.850	5.424	5.424					
	25	"	Dla zakładu sióstr miłosier- dzia w Czerwonogrodzie .	⁹⁹ 157	158	158					
	26	"	Subwencye na budowę: Szpitalu ś. Łazarza w Kra- kowie 15000 zł.								
	27	"	Zakładu obłąkanych we Lwo- wie 30000 zł.			45.000	340.834				
			Do przeniesienia	⁷⁹ 512.850	402.310	.	516.700				

P o k r y c i e.

Wyni- kłość z roku 1866.	Pielimi- nowana kwota na rok 1867.	Wniosek na rok 1868.				Uchwała Sejmu		Z porównania preli- minowanych przez Wydział krajowy dochodów z wydatka- mi, okazuje się	
		Wydziału krajowego		Komisyi specyjal- nej		szczegół	ogół	brak	nadwyżka
		szczegół	ogół	szczegół	ogół				
z ł o t e a u s t r y a c k i e									
5.707	10.230	.	162.202	90.700	162 202
.	85.166	
.	244.000	
.	17.126	
.	29.126	
.	5.424	
.	158	
.	45.000	
5.707	10.230	.	162.202	516.700	162 202

P o t r z e b y.

Liczba				Wyni- kłość z roku 1866.	Prelimi- nowana kwota na rok 1867.	Wniosek na rok 1868.				Uchwała Sejmu			
rubryki	pozycyi	stronicy				Wydziału krajo- wego		Komisyi specjal- nej		szcze- gół	ogół	szcze- gół	ogół
						szcze- gół	ogół	szcze- gół	ogół				
preliminarza			z ł o t e a u s t r y a c k i e										
			Z przeniesienia	⁷⁹ 512.850	402.310	.	516.700						
VII.		30	Zasiłki dla zakładów nauko- wych i wychowania publi- cznego	1.200								
			<i>a.</i> Stypendya										
	28. <i>a.</i>	"	pedagogiczne	504	504							
	" <i>b.</i>	"	weterynaryjne	400	400	400							
	" <i>c.</i>	"	dla uczniów szkoły Dublań- skiej	1.000	1.000	1.000							
			<i>b.</i> Wsparcie dla zakładów.										
	29. <i>a.</i>	31	Szkoła rolnicza w Dublanach	5.000	5.000	5.000							
	" <i>b.</i>	"	dtto w Czerniechowie	5.000	5.000	5.000							
	" <i>c.</i>	"	Zakład głuchoniemych we Lwowie	1.050	1.050	1.050							
	" <i>d.</i>	"	Zakład ciemnych we Lwowie	500	500	500							
	" <i>e.</i>	"	Komisyja fizyograficzna w Kra- kowie	1.500	1.500	1.500							
	" <i>f.</i>	"	Teatr polski we Lwowie . .	4.200	4.200	4.200							
	" <i>g.</i>	"	dtto. w Krakowie . .	5.000	5.000	5.000							
	" <i>h.</i>	"	Towarzystwo muzyczne we Lwowie	500	500	500	24.654						
VIII.	30-32	32	Utrzymanie pomników histo- rycznych	6.000	6.500	.	6.500						
IX.	33	"	Zwrot pożyczki krajowej z r. 1866., na zapomogę bez- zwrotną rozdanej. 2 rata .	.	47.850	.	45.769						
X.	34-50	33-36	Kwaterunkowe c. k. żandar- meryi	⁷⁹ 35.461	31.795	.	29.490						
XI.	51	37	Podatki	^{60 1/2} 350	695	.	347						
			Do przeniesienia	^{48 1/2} 578.813	515.004	.	623.460						

P o k r y c i e.

Wyni- kłość z roku 1866.	Prelimi- nowana kwota na rok 1867.	Wniosek na rok 1868.				Uchwała Sejmu		Z porównania preli- minowanych przez Wydział krajowy dochodów z wydatka- mi, okazuje się	
		Wydziału krajowego		Komisyi specyjal- nej		szczegół	ogół	brak	nadwyżka
		szczegól	ogół	szczegól	ogół				
z ł o t e a u s t r y a c k i e									
5.707	10 230	.	162.202	516.700	162.202
.	504	
.	400	
.	1.000	
.	5.000	
.	5.000	
.	1.050	
.	500	
.	1.500	
.	4.200	
.	5.000	
.	500	
.	6.500	
.	45.769	
.	29.490	
.	347	
5.707	10.230	623.460	162.202

P o t r z e b y.

Liczba			Wyni- kłość z roku 1866.	Prelimi- nowana kwota na rok 1868.	Wniosek na rok 1868.				Uchwała Sejmu	
rubryki	pozycyi	stronicy			Wydziału krajo- wego.		Komisyi specyjal- nej		szczegół	ogół
					szczegól	ogół	szczegól	ogół		
preliminarza			z ł o t e a u s t r y a c k i e							
			18½							
			578.813	515.004	.	623.460				
XII.	52-54	38-41								
			56.715	200.000	.	440.563
XIII.		42								
	55	"	11.523	30.000	30.000
	56	"	1	300	300
	57	"			100
	58	"	5.360		2.000	32.400
			653.199	745.304	.	1,096.423
			B.							
			Fundusz krajowy w dal- szem znaczeniu słowa.							
	43-59	2. Główny szpital we Lwowie:								
		Oddział chorych	95.321	83.334	88.318
	61-74	3. " położnic	6.795	5.345	8.386
	75-88	4. " obłąkanych	41.860	37.912	42.443
	89-97	5 Zakład podrzutek	82.476	84.963	80.961
	98	6. Szpital ś. Łazarza w Kra- kowie:								
	99-112	a. oddział chorych sporady- cznych	39.063	31.686	35.291
	113-122	b. oddział położnic i pod- rzutek	43.348	39.757	51.566
	123	7. Szpital ś. Ducha w Kra- kowie:								
	124-130	a. oddział obłąkanych	9.420	9.885	9.985
	132-140	b. " syfilitycznych	16.470	17.892	19.169
	142-151	8. Fundusz policyi krajowej	4.966	7.673	4.576	340.695
		Suma	992.918	1,063.751	.	1,437.118
		Zapas kasowy z końcem roku 1866.
		Razem	992.918	1,063.751	.	1,437.118
		Odrąciwszy sumę dochodów od sumy wydatków	343.986
		okazuje się niedobór pokryć się mający przez dodatki do podatków	1,093.132

P o k r y c i e.

Wyni- kłość z roku 1866.	Prelimi- nowana kwota na rok 1867.	Wniosek na rok 1868.				Uchwała Sejmu		Z porównania preli- minowanych przez Wydział krajowy dochodów z wydatka- mi, okazuje się	
		Wydziału krajowego		Komisyi specyjal- nej		szczegół	ogół	brak	nadwyżka
		szczegól	ogół	szczegól	ogół				
z ł o t e a u s t r y a c k i e									
5.707	10.230	623.460	162.202
.	440.563	
.	32.400	
5.707	10.230	.	162.202	1,096.423	162.202
110.174	74.013	80.506	7.812	
541	569	528	7.858	
7.263	7.117	7.092	35.351	
1.545	2.000	1.500	79.461	
38.566	38.417	41.026		5.735
13.405	13.672	13.633	37.933	
5.536	3.794	4.224	5.761	
15.248	14.935	15.311	3.858	
6.135	6.344	5.927	169.747		1.351
204.120	171.091	.	331.949	1,274.457	169.288
.	.	.	12.037	12.037
.	.	.	343.986	1,274.457	181.325
.	181.325	
.	1,093.132	

Podatki wynoszą wedle wykazu poniżej umieszczonego	5,876.612 zł. a.
kwotę tę zaokrąglono na	5,800,000 " "
Wypada przeto na pokrycie niedoboru na rok 1868. nałożyć dodatku do każdego złotego austryackiego po centów dziewiętnaście, co uczyni dochodu	1,102.000 " "
W porównaniu z wykazanym niedoborem w kwocie	1,093.132 " "
okazuje się nadwyżka	<u>8.868 zł. a.</u>

Wykaz

należytości podatkowej bez dodatków.

1. Podatek gruntowy	3,524.181 zł.
2. " klasyczno-domowy	742.866 "
3. " czynszowo-domowy	875.170 "
4. " zarobkowy	345.337 "
5. " dochodowy	389.058 "
Razem	<u>5,876.612 zł.</u>

F u n d u s z k r a j o w y

w ściślejszem słowa znaczeniu.

PRELIMINARZ SPECYALNY

na rok słoneczny 1868.

Sumaryusz preliminarza funduszu

P o k r y c i e					
Liczba porz.	Wyszczególnienie rubryk	Wyni- kłość z roku 1866	Wniosek na rok 1868		Uchwała Sejmu
			Wydziału kraj- wego	Wydziału specyal- nego	
Złote austriackie					
I.	Odsetki od obligacyj	5008	4976		
II.	Sprzedaż obligacyj	155419		
III.	Rozmaite przypadkowe dochody .	⁴⁵ 699	1807		
	Razem	5707	162202		
	W porównaniu z potrzebami	4096423		
	okazuje się niedobór w kwocie . .	.	934221		

krajowego w ściślejszem słowa znaczeniu.

P o k r y c i e						
Liczba porz.	Wyszczególnienie rubryk	Wyni- kłość z roku 1866.	Wnioszek na rok 1868.		Uchwała Sejmu	Uzasadnienie.
			Wydziału kraj- owego	Wydziału specyjal- nego		
Złote austriackie						
I.	Koszta reprezentacji kraju	⁴¹ 153436	90700			
II.	„ zarządu	^{27½} 31991	85166			
III.	„ leczenia ubogich chorych	⁶⁸ 288541	244000			
IV.	„ szczepienia	⁴⁹ 19067	17126			
V.	Wydatki sanitarne	^{94½} 13805	29126			
VI.	Zasiłki dla zakładów dobroczynnych	⁹⁹ 6007	50582			
VII.	Zasiłki dla zakładów naukowych i wychowania publicznego	24150	24654			
VIII.	Zasiłki na utrzymanie pomników historycznych	6000	6500			
IX.	Zwrot pożyczki krajowej z roku 1866. na zapomogę		45769			
X.	Kwaterunkowe żandarmeryi	⁷⁹ 35461	29490			
XI.	Podatki i daniny	^{60½} 350	347			
XII.	Na drogi	^{53½} 56715	440563			
XIII.	a. Do rozporządzalności Wydziału krajowego		30000			
	b. Różne przypadkowe	^{46½} 11524	2400			
	Suma	^{88½} 647052	4096423			
	Oprócz tego, wynikłości z roku 1866 zawierają w sobie dawniej istnie- jące, a obecnie zniesione rubryki:					
	a. Dopłaty na podwody	⁷⁰ 5360				
	b. Nagrody za uбиcie zwierząt dra- pieżnych	^{66½} 785				
	Razem	²⁵ 653199				

Fundusz krajowy.

Pokrycie.

Rub. I. Odsetki od obligacyj.

Rozkład rubryk pojedynczych						
Liczba porz.	Przedmiot	Wyni- kłość z roku 1866.	Spra- wdzona kwota z roku 1867.	Wniosek na rok 1868.		Uzasadnienie
				szczegół	ogół	
	Pokrycie.					
	I. Odsetki od obligacyj.	5008	9924			
1	Walutą austr. oprocentowane:					do poz. 1—4.
	a. Pożyczka loteryjna z roku 1860 na 180000 zł. 5 ⁰ / ₀			4500		Preliminuje się tylko półroczna należitość wedle stopy procentowej, ponieważ się czyni zarazem wniosek względem sprzedaży tych papierów, i użycia uzyskanej gotówki na budowę dróg krajowych (patrz poniżej — poz. 5. pokrycia).
	b. Zapis długu stanu na 840 zł. 5 ⁰ / ₀			21		
	c. Asygnacya na obligacyę na 21 zł. 75 c. 4 ⁰ / ₀			1		
	d. Listy zastawne galicyjskie na 700 zł. 4 ⁰ / ₀			14		
2	W monecie konw. oprocentowane:					Stan papierów publicznych tego funduszu wynosi:
	a. Zapis długu stanu					a. Pożyczka loteryjna 180000 zł. — c.
	na 300 zł. po 3 ¹ / ₂ ⁰ / ₀ 7 zł. 30 c.					b. Zapisy długu stanu 3389 „ 36 ¹ / ₂ „
	„ 67 zł. 36 c.					c. Asygnacya na oblig. 21 „ 75 „
	po 3 ¹ / ₂ ⁰ / ₀ 2 „ 25 „					d. Listy zastawne galic. 700 „ — „
	na 380 zł. po 4 ⁰ / ₀ 15 „ 12 „					e. Obligacye indemniz. 13200 „ — „
	„ 400 „ „ 4 ⁰ / ₀ 18 „ — „					f. „ na dosta-
	„ 1400 „ „ 5 ⁰ / ₀ 70 „ — „					wę żywności 67 „ — „
	Razem 113 zł. 7 c.					Razem 198698 zł. 11 c.
	czyli w wal. austr. 118 „ 75 „			59		Przy zachowaniu wykazanych efektów na czas dalszy, dochód odsetków powiększyłby się w porównaniu z preliminowaną na rok 1867. kwotą w skutek:
	b. Obligacye indemnizacyjne okręgu admin. krakowskiego na 11900 zł. 5 ⁰ / ₀			312		1. Wylosowania obligacyj indemnizacyjnych na 500 zł., za które kupiono listy zastawne na 700 zł.;
	c. Obligacye indemnizacyjne okręgu admin łwowskiego na 1300 zł. 5 ⁰ / ₀			34		2. Wymiany zapisu długu stanu 840 zł. z wal. wied. na walutę austr.
3	W monecie konwencyjnej srebrem oprocentowane:					
	Obligacye pożyczki narodowej na 1320 zł. 5 ⁰ / ₀			34		
4	Oprocentowana w walucie wiedeńskiej obligacya za dostawę żywności na 67 zł. po 2 ⁰ / ₀ 56 c.			1	4976	
	Do przeniesienia	5008	9924		4976	

Fundusz krajowy.

Pokrycie.

Rub. II. III. Sprzedaż obligacyj. Rozmaite.

Rozkład rubryk pojedynczych						
Liczba porz.	Przedmiot	Wyni- kłość z roku 1866.	Spra- wdzona kwota z roku 1867.	Wniosek na rok 1868.		Uzasadnienie
				szczegół	ogół	
	Z przeniesienia	5008	9924		4976	
	II. Sprzedaż obligacyj.					
5	a. 5% losy loteryjne 180000 zł. po 80 zł.	.	.	144000		do poz. 5. Uchwałą Wydziału krajowego z dnia 4. Maja 1868. L. 4651. postanowiono sprzedać cały zasób papierów publicz- nych pod poz. 1. 2. 3. i 4. wykaza- nych, a zakupionych w skutek rozpo- rządzenia byłej c. k. władzy krajowej krakowskiej z dnia 18. Sierpnia 1858. L. 22323. za kwotę 150000 zł. w a, na budowę dróg krajowych w zacho- dniej części Galicyi uzbieraną. Wartość realną tych papierów obli- czono wedle kursu z miesiąca Maja r. b. na 155419 zł. Odsetki od tychże pa- pierów prelininuje się tylko za 1. pół- rocze 1868. ponieważ w drugim pół- roczu prawdopodobne użycie zasobu pie- niężnego na cele zamierzone nastąpi. (patrz rubr. XII. poz. 52 d. 8.).
	b. 5% zapis długu stanu na 840 zł. „ 51 „	.	.	428		
	c. 4% asygnacya oblig. na 21 zł. 75 c. . . . „ 44 „	.	.	9		
	d. 4% listy zastawne na 700 zł. „ 71 „	.	.	497		
	e. 3½% zapisy długu st. na 369 zł. 36 c. . . . „ 40 „	.	.	148		
	f. 4% zapisy długu sta- nu na 780 zł. „ 44 „	.	.	343		
	g. 5% zapisy długu sta- nu na 1400 zł. „ 51 „	.	.	714		
	h. 5% oblig. indemniza- cyjna 13200 zł. . . . „ 64 „	.	.	8448		
	i. 5% pożyczka narodo- wa 1320 zł. „ 62 „	.	.	819		
	k. 2% oblig. za dostawę żywności na 67 zł. . . „ 20 „	.	.	13	155419	
	III. Rozmaite przypadkowe.					
6	Ażio od brzęczącej monety sprzedać się mającej (poz. 3.) od 34 zł. 20%	.	61	7		do poz. 6. Ażio prelininuje się wedle prawdo- podobnego kursu.
7	Z odnajmu ubikacyj sejmow. ch w czasie interwałów sejmowych . .	⁵⁴ 288	300	300		do poz. 7. Dochód z odnajmu lokalności sejmow- wych nie da się wprawdzie dokładnie obliczyć, ponieważ niepewność na jak długi czas te lokalności odnajęte być mogą, odstręcza lokatorów; — jednak prelininuje się prawdopodobny dochód w kwocie 300 zł. W roku 1866. wynosił takowy 288 zł. 34 c.
	Do przeniesienia	⁵⁴ 5296	10230	307	160395	

Fundusz krajowy.

Pokrycie.

Rub. III. Rozmaite przypadkowe.

Rozkład rubryk pojedynczych						
Liczba porz.	Przedmiot	Wyni- kłość z roku 1866.	Spra- wdzona kwota z roku 1867.	Wniosek na rok 1868.		Uzasadnienie
				szczegół	ogół	
	Z przeniesienia	³⁴ 5296	10230	307	160395	
8	Odsetki od lokowanych pieniędzy obrotowych	⁴¹ 411	.	1500	1807	do poz. 8. Dochody tej pozycji nie dadzą się dokładnie oznaczyć, ani wedle przecię- cia ani kombinacją, prelinuje się zatem prawdopodobną kwotę: 1500 zł. W roku 1866 wynosił ten dochód 411 zł. a w roku 1867 wynosił takowy 1600 zł. 88 c.
	Razem	⁴³ 5707	10230	.	162202	

Fundusz krajowy.

Potrzeby.

Rub I. Koszta Reprezentacji krajowej.

Rozkład rubryk pojedynczych

Liczba porz.	Przedmiot	Wynikłość z roku 1866	Sprawdzona kwota na rok 1867	Wniosek na rok 1868		Uzasadnienie
				szczegół	ogół	
	Potrzeby.					
	I. Koszta Reprezentacji.					
	A. Sejm krajowy.					
1	Czynsz najmu sali i lokalności sejmowych	7 2955	3000	3000		do poz. 1. Roczny czynsz na podstawie kontraktu zawartego na dniu 10. Stycznia 1866. L. 1095 z zarządem gmachu teatralnego na czas od 15 Kwietnia 1866. do tegoż 1869.
2	Koszta podróży pp. posłów	97 14503	6389	12100		do poz. 2. i 3. Uchwałą wysokiego Sejmu z dnia 22, Grudnia 1866. wyznaczono koszta podróży dla 142, a dyety dla 143 posłów.
3	Dyety dla pp. posłów	84429	38610	39000		Wedle ostatniego rachunku wynosiła odległość miejsc pobytu wszystkich posłów od Lwowa 3016 mil; licząc 1. zł. na każdą milę, wypada na podróż tam i na powrót kwota 6032 zł. która się zaokrągliła na . . . 6050 „ a ponieważ w ciągu roku 1868 prawdopodobnie Sejm będzie zwołanym dwukrotnie, przeto preliminuje się na koszta podróży należytość przypadająca za podróż podwójną. Dyety oblicza się na prawdopodobny czas trwania dwóch sessyj sejmowych, każda po 6 tygodni, a więc razem za trzy miesiące, czyli na dni 90 po 3 zł. dziennie na 143 posłów, co czyni razem 38610 zł. która to kwota się zaokrągliła na 39000 „
4	Koszta druków dla Sejmu	88½ 13730	6600	7000		do poz. 4. Wynikłość zawiera koszta poniesione podczas kadencji z roku 1865. i 1866., a na sam rok 1866 przypada 11.066 zł. 90 c.
	Do przeniesienia	92½ 115618	54579	61100		

Fundusz krajowy.

Potrzeby.

Rub. I. Koszta Reprezentacji krajowej.

Rozkład rubryk pojedynczych						
Liczba porz.	Przedmiot	Wyni- kłość z roku 1866	Spra- wdzona kwota z roku 1867	Wniosek na rok 1868		Uzasadnienie
				szczegół	ogół	
	Z przeniesienia	^{92¹/₂} 115618	60988	61100		Preliminuje się zatem na rok 1868 w przybliżeniu kwotę . . . 7000 zł.
5	Spisywanie sprawozdań sejmowych	11590	5400	5400		do poz. 5. W r. 1865/6 płacono stenografom za każde posiedzenie po 100 zł., zaś podczas jesiennej kadencji, po 90 zł., preliminuje się przeto prawdopodobna kwota potrzeb wedle budżetu na r. 1867.
6	Urządzenie sali sejmowej . . .	⁵⁴ 1195	600	400		do poz. 6. Ponieważ sala sejmowa już jest urządzoną, przeto preliminuje się tylko prawdopodobną potrzebę na uzupełnienie sprzętów i reparację.
7	Pisarze dzienni, służba, opał, o- świetlenie i inne wydatki . . .	7497	4000	4000	70900	do poz. 7. Przebiegną kwotę wydatku niemożna przyjmować za podstawę, ponieważ w roku 1865. Sejm trwał tylko 5 tygodni, zaś w roku 1866 około 6 miesięcy;—preliminuje się zatem prawdopodobną kwotę . . . 4000 zł.
B. Wydział krajowy.						
8	Marszałek krajowy	4550	4200	4200		do poz. 8. Wynikłość zawiera uiszczenie zaległości 350 zł. z r. 1865.
9	Sześciu Wydziałowych po 2100 Złr.	11270	12600	12600		
10	Dla Zastępców	⁹⁷ 1714	1200	3000	19800	do poz. 10.
	Suma rubryki I.	⁴¹ 153436	82599	.	90700	Preliminuje się 3000 zł. ponieważ jeden z członków Wydziału jest zarazem członkiem Rady Państwa, przeto zwykle przez dłuższy czas powołany bywa zastępca; zaś oprócz tego wydarza się potrzeba powołania zastępców na miejsce członków urlopowanych, przeszkodzonych słabością i t. p.

Fundusz krajowy.

Potrzeby.

Rub. II. Koszta zarządu.

Rozkład rubryk pojedynczych							
Liczba porz.	Przedmiot	Wyni- kłość z roku 1866.	Spra- wdzona kwota z roku 1867.	Wniosek na rok 1868.		Uzasadnienie	
				szczegół	ogół		
II. Koszta zarządu.							
11	Płace urzędników, sług i dyurnistów:					do poz. 11. Oddziały I. II. III. i IV.	
I. Oddział koncepcyjny.							
a.	2 Sekretarzy po 1800 zł.	3600 zł.				Płace i ilość urzędników koncep- towych, rachunkowych i kasowych wpi- sano na podstawie uchwały sejmowej z dnia 28. Marca 1866.	
b.	2 Sekretarzy po 1600 zł.	3200 zł.					
c.	2 Sekretarzy po 1400 zł.	2800 zł.					
d.	3 Koncepistów po 1000 zł.	3000 zł.					
e.	3 Koncepistów po 800 zł.	2400 zł.					
f.	4 Praktykantów po 500 zł.	2000 zł.		17000	17000		
II. Oddział rachunkowy.							
a.	1 Dyrektor	2000 zł.					
b.	1 Zastępca Dyrektora	1600 zł.					
c.	4 Adjunktów I. kl. po 1000 zł.	4000 zł.					
d.	5 Adjunktów II. kl. po 900 zł.	4500 zł.					
e.	5 Adjunktów III kl. po 800 zł.	4000 zł.					
f.	1 Woźny	300 zł.		16400	16400		
III. Oddział kasowy.							
a.	1 Kasyer	1200 zł.					
b.	2 Adjunktów I. kl. po 900 zł.	1800 zł.					
c.	2 Adjunktów II. kl. po 800 zł.	1600 zł.					
d.	1 Woźny	400 zł.		5000	5000		
Do przeniesienia				38400	38400		

Fundusz krajowy.

Potrzeby.

Rub. II. Koszta zarządu.

Rozkład rubryk pojedynczych						
Liczba poz.	Przedmiot	Wyni- kłość z roku 1866.	Spraw- dzona kwota z roku 1867.	Wniosek na rok 1868.		Uzasadnienie
				szczegól	ogół	
	Z przeniesienia	.	38400	38400		
	IV. Oddział techniczny.					
a.	1 Nadinżynier . . . 3000 zł.					do poz. IV. a — d. Etat urzędników technicznego Oddziału przy Wydziale kr. uchwalono do L. W. 2969/1868. Oddział ten załatwiać będzie wszelkie prace techniczne zakładów krajowych.
b.	1 Inżynier I. kl. . . . 1800 zł.					
c.	1 Inżynier II. kl. . . . 1600 zł.					
d.	2 Pomocników po 600 zł. 1200 zł.	.	3833	7600		
	V. Oddział manipulacyjny.					
a.	Dyrektor kancelaryi . . 1400 zł.					
b.	1 Protokolista 1000 zł.					
c.	1 Archiwista 1000 zł.					
d.	3 Kancelistów I. kl. po 800 zł. 2400 zł.					
e.	3 Kancelistów II. kl. po 700 zł. 2100 zł.					
f.	1 Odźwierny 400 zł.					
g.	1 Portyer 300 zł.					
h.	3 Woźnych po 300 zł. 900 zł.	.	9500	9500		
	VI. Dyurniści.					
a.	dla Oddziału rachunkowego:					
	2 Dyurnistów po 1 zł. 50 ct. . . . 1695 zł.					
	2 Dyurnistów po 1 zł. 730 zł.	.	.	1825		
b.	dla Oddziału technicznego: pomocnikom dziennym, ryczałtem	.	.	1200		
c.	dla Oddziału manipulacyjnego:					
	1 Dyurnista do litografii, autogra- fii i kaligrafii po 1 zł. 50 ct. dziennie, 547 zł.					
	3 Dyurnistów po 1 zł. 1095 zł.	.	4562	1642		
	Do przeniesienia	57½ 17661	56295	60167		

Fundusz krajowy.

Potrzeby.

Rub. II. Koszta zarządu.

Rozkład rubryk pojedynczych						
Liczba porz.	Przedmiot	Wynikłość z roku 1866.	Sprawdzona kwota z roku 1867.	Wniosek na rok 1868.		Uzasadnienie
				szczegół	ogół	
12	Z przemieszczenia Zasługi: 3 stróżom po 180 zł. każdemu . 540 zł. 1 froterowi po 30 zł. miesięcznie, rocznie 360 zł.	57½ 17661	56295	60167		do poz. 12. Wedle uchwały sejmowej z dnia 28. Marca 1866. z tą różnicą, iż z powodu przynajęcia nowych lokalności i przyrostu pracy frotera, podwyższono mu płacę miesięczną o 5 zł.
13	Emolumenta: a. Dyrektorowi kancelaryi na fiakra . . 50 zł. b. Ubranie urzędowe dla odźwiernego i dla 5 woźnych po 50 zł. 300 zł. c. Ubranie dla portyera 100 zł.	49 452	840	900		do poz. 13. lit. a i b. Na mocy uchwały sejmowej z dnia 28. Marca 1866.
	d. Na opał dla Dyrektora kancelaryi 6 sągów drzewa twardego, po 11 zł. 20 ct. 67 zł. 20 c. e. Na opał dla odźwiernego i portyera po 2 sągi takiegoż drzewa, licząc za sąg po 11 zł. 20 c. . 44 zł. 80 c.					do poz. lit. c. Portyerowi sprawiono szubę i kołpak z przyborami na lat 4. licząc po koniec 1870. r. L. W. 6174/1866. W roku 1868 przypada do sprawienia dla portyera czujka i zwykłe ubranie, na co się preliminuje 100 zł.
14	Najem pomieszkania na kancelarye Wydziału krajowego L. 615. 2/4.	12 455	820	562		do poz. lit. d i e. Wedle ceny obecnej po 11 zł. 20 c. za sąg. W budżecie na rok 1867. liczone 1 sąg po 12 zł.
	Do przemieszczenia	88½ 21568	63955	67629		do poz. 14. Na podstawie kontraktu zawartego z dnia 4. Lipca 1866. L. W. 2896. i uchwały sejmowej z dnia 22. — 26. Grudnia 1866. Wynikłość z r. 1866. wykazuje półroczne uiszczenie za czas od 1. Listopada 1866. do końca Kwietnia 1867.

Fundusz krajowy.

Potrzeby.

Rub. II. Koszta zarządu.

Rozkład rubryk pojedynczych						
Liczba porz.	Przedmiot	Wyni- kłość z roku 1866.	Spraw- dzona kwota z roku 1867.	Wniosek na rok 1868.		Uzasadnienie
				szczegół	ogół	
	Z przeniesienia	$88\frac{1}{2}$				
15	Remuneracye:	21568	63955	67629		do poz. 15:
	1. Stałe.					
a.	Dyrektorowi kancelaryi za pełnienie obowiązków aktuaryusza przy ko- misyi nadzorczej Towa- rzystwa kredytowego	315 zł.				a Na mocy dekretu nadwornej Kan- celaryi z dnia 8. Maja 1846. L 14834, uchwały Wydziału stanowego z dnia 28. Stycznia 1847. L. 72. i 75. i u- chwały sejmowej z d. 28. Marca 1866.
b.	Tłumaczowi ruskiemu	300 zł.				b. c. Na mocy uchwały Wydziału krajowego z d. 20 Czerwca 1866. L. 2670 i powyższej uchwały sejmowej.
c.	Tłumaczowi języków sło- wiańskich, węgierskie- go i t. d.	300 zł.				
d.	Protokoliście Wojciecho- wi Madejskiemu jako dodatek do płacy, rocznie	120 zł.				d. e. W skutek uchwały Wydzia- łu krajowego z d. 30. Listopada 1867. L. 12336. i na mocy §. 37. Ustano- wy służby krajowej, nadano tę remu- neracyę w uznaniu długoletniej, gorli- wej służby.
e.	Archiwście Józefowi Tarczyńskiemu podo- bnież	120 zł.				
	2. Niestale.					
f.	Dla urzędników i sług Wydziału krajowego	25 758	1915	3155		f. Na mocy ustanowy służby kra- jowej § 37.
16	Potrzeby kancelaryjne:					do poz. 16.
	1. Wydawnictwo rozporządzeń kra- jowych	$32\frac{1}{2}$ 1345	2000	1500		1. Pozycya ta, dla niestałości wy- datków tego rodzaju nie da się usta- nowić ani wedle wynikłości, ani wedle przecięcia: przyjęto zatem prawdopo- dobną potrzeb w kwocie 1500 zł.
	2. Sprawienie mebli	50 1549	1200	2000		2. W Oddziale rachunkowym, po- trzeba będzie jeszcze dla zamianować się mających urzędników sprawić: sto- ły, pułty, krzesła, tudzież szafy i szaf- ki na akta, które bardzo się pomna- żają. Dla innych Oddziałów potrzeba będzie również dokupić znaczną ilość sprzętów, dlatego prelinuje się prawdopodobna kwota . . . 2000 zł.
	3. Potrzeby do pisania	80 203	800	800		3. i 4. Wedle uchwały sejmowej, powziętej co do tej pozycyi, przy bu- dżecie na r. 1867.
	4. Papier do druków i druki roz- maite	$46\frac{1}{2}$ 1628	1000	1000		
	Do przeniesienia	$91\frac{1}{2}$ 27053	70870	76084		

Fundusz krajowy.

Potrzeby.

Rub. II. Koszta zarządu.

Rozkład rubryk pojedynczych

Liczba porz.	Przedmiot	Wyni- kłość z roku 1866.	Spraw- dzona kwota z roku 1867.	Wniosek na rok 1868.		Uzasadnienie
				szczegół	ogół	
	Z przeniesienia	^{91 1/2} 27053	70870	76084		
	5. Oprawa dzienników i ksiąg . . .	^{69 1/2} 143	300	600		5. Preliminuje się prawdopodobna kwota 600 zł., zwłaszcza że uchwalona na rok 1867. kwota okazała się niedostateczną.
	6. Oświetlenie	⁸⁵ 172	400	400		6. Wedle uchwalonej na rok 1867. kwoty.
	7. Opał	⁶⁸ 168	1200	1120		7. Wynikłość jest tak nieznaczna, ponieważ w r. 1865. zakupiono potrzebne na rok 1866. drzewo opałowe za 501 zł. W ciągu zimy 1866 r. dokupiono tylko dalszą potrzeb za 168 zł. 68 ct.
	8. Uzupełnienie biblioteki Wydziału krajowego	²⁴ 1200	600	600		Uchwałą Wydziału krajowego z d. 30. Grudnia 1862. L. 1113. przyjęto prawdopodobną potrzeb drzewa na opał lokalów Wydziału krajowego w ilości 90 sagów; --- obecnie rozprzeźrzeniono ubikacye o 12 pokoi, przyjmuje się przeto jako prawdopodobną potrzebę na opał 100 sagów, po cenie obecnie istniejącej 11 zł. 20 ct., co razem czyni kwotę 1120 zł.
	9. Rozmaite drobne wydatki . . .			300		8. W bibliotece Wydziału krajowego brakuje dzieł wiele z działu prawodawstwa politycznego, finansowego, tudzież z działu ekonomii narodowej i statystyki; nabycie tych dzieł jest niezbędnie potrzebne, dlatego preliminuje się na tę pozycyę 600 zł.
17	Koszta podróży i diety	⁹⁰ 308	1500	3000		9. Preliminowane na rok 1866. i 1867. kwoty okazały się niedostatecznymi, co już wynikłość z r. 1866. przy pozycyi 8. dowodzi, dlatego preliminuje się tu osobno prawdopodobna potrzeba w kwocie 300 zł.
	Do przeniesienia	²⁵ 29048	74870	82104		do poz. 17. Oprócz zwykłych wydatków tej rubryki przypadną w roku 1868. znaczne koszta z powodu odbierania dróg krajowych, ocenienia ich stanu i potrzebnych reparacyj lub nowej budowy. Preliminuje się zatem prawdopodobna kwota potrzeby 3000 zł., to jest o 1500 zł. więcej, a niżeli w roku 1867.

Fundusz krajowy.

Potrzeby.

Rub. II. Koszta zarządu.

Rozkład rubryk pojedynczych

Liczba porz.	Przedmiot	Wyni- kłość z roku 1866.	Spra- wdzona kwota z roku 1867.	Wniosek na rok 1868.		Uzasadnienie
				szczegół	ogół	
	Z przeniesienia	²⁵ 29048	74870	82104		
18	Pensye i zaopatrzenia.					do poz. 18.
	Wdowom po urzędnikach i sługach stanowych :					Na mocy uchwały sejmowej z dnia 28. Marca 1866. (posiedzenie 62.).
	a. El. Mochnackiej . . . 280 zł.					
	b. El. Tomaszewskiej . . . 245 zł.					
	c. Gen. Bojarskiej . . . 420 zł.					
	d. Teresie Klimowskiej . . . 34 zł.					do poz. 18. d.
	e. Kar. Jankowskiej . . . 400 zł.					Z powodu zaszłej w miesiącu Kwie- tniu 1868. śmierci T. Klimowskiej, preliminuje się pensya teje tylko po koniec Kwietnia 1868. Patrz L. W. 4843. z 1868. r.
	Urzędnikom i sierotom :					
	f. Pawulskiemu, byłemu archiwście 1300 zł.					do lit. g.
	g. 5 ^{ciu} sierotom po zmar- łym woźnym stanowym Klimowskim 53 zł.	⁵⁹ 2639	2803	2732		Pobór zaopatrzenia, ustanie z dniem 16. Stycznia 1873.
19	Dary z łaski.					do poz. 19.
	a. Waleryi, Józefie, Adol- finie i Gabryeli, czterem sierotom po ś. p. Sekre- tarzu stanowym Bojar- skim, każdej po 52 zł. 50 ct. — rocznie . . . 210 zł.					Wedle uchwały sejmowej z dnia 27. Marca 1866.
	b. Ludwice Franciszce dwojga imion Rzepiń- skiej, sierocie po Archi- wście stanowym . . . 120 zł.	⁷⁵ 303	330	330		
	Suma rubryki II . . .	⁵⁷ 31991	78003	.	85166	

Fundusz krajowy.

Potrzeby.

Rub. III. Koszta leczenia

Rozkład rubryk pojedynczych

Liczba porz.	Przedmiot	Wyni- kłość z roku 1866.	Spraw- dzona kwota z roku 1867.	Wniosek na rok 1868.		Uzasadnienie
				szczegól	ogól	
20	III. Koszta leczenia ubogich chorych	68 288541	212000	.	244000	Do rubr. III. Wydatek rzeczywisty tej rubryki wynosił: w roku 1864. — 235328 zł. " 1865. — 257498 " " " 1866. — 288541 " " Razem 781367 zł. przeciętnie 260455 ² / ₃ zł. potrącając od tego przeciętną kwotę zapłaconych zaległości, które obecnie się niepewtórzą 16591 zł. Pozostaje . 243864 zł. która to kwotę ze względu na corocznie wzmagającą się liczbę chorych zaokrąglą się na 244000 zł.
		Przecięcie z ostatnich trzech lat				
		Ilość chorych	Ilość dni leczenia	koszt pieniężny zł. a.		
A.	Wynikłości przeciętne tej rubryki wynoszą w szpitalach krajowych:					
	1. W głównym szpitalu we Lwowie	¹ / ₃ 2644	111192	54484		
	2. w szpitalu Ś. Łazarza w Krakowie	¹ / ₃ 1715	² / ₃ 47577	¹ / ₃ 32854		
	3. " Ś. Ducha "	¹ / ₃ 747	37200	¹ / ₃ 21248		
	4. w szpitalu powszechnym w Złoczowie .	¹ / ₃ 361	10642	5321		
	5. " " Brodach . .	488	² / ₃ 10694	² / ₃ 2272		
	6. " " Brzeżanach .	350	20284	¹ / ₃ 8163		
	7. " " Kołomyi . .	¹ / ₃ 685	¹ / ₃ 23979	¹ / ₃ 6190		
	8. " " Przemyślu . .	² / ₃ 467	11123	4974		
	9. " " Samborze . .	416	¹ / ₃ 12065	² / ₃ 4520		
	10. " " Drohobyczy .	280	8775	3817		
	11. " " Sanoku . . .	² / ₃ 252	² / ₃ 7462	² / ₃ 4444		
	12. " " Stanisławowie	² / ₃ 967	28264	10881		
	13. " " Stryju . . .	² / ₃ 498	21036	² / ₃ 7096		
	14. " " Tarnopolu . .	¹ / ₃ 544	26364	¹ / ₃ 9227		
	15. " " Zaleszczykach	¹ / ₃ 402	6113	¹ / ₃ 1925		
	16. " " Żółkwi . . .	¹ / ₃ 361	² / ₃ 13190	² / ₃ 5248		
	17. " " Bochni . . .	² / ₃ 733	² / ₃ 22966	² / ₃ 9847		
	18. " " Rzeszowie . .	756	¹ / ₃ 27694	¹ / ₃ 10428		

Fundusz krajowy.

Potrzeby.

Rub. III. Koszta leczenia.

Rozkład rubryk pojedynczych

Liczba poz.	Przedmiot	Przebiegi z ostatnich trzech lat			Uzasadnienie
		Ilość chorych	Ilość dni leczenia	Koszt pieniężny zł. a.	
	19. w szpitalu powszechnym w Nowym Sączu	$\frac{1}{3}$ 462	24355	9133	
	20. " " Tarnowie . . .	$\frac{2}{3}$ 1346	$\frac{1}{3}$ 43853	$\frac{1}{3}$ 15168	
	21. " " Jaśle . . .	$\frac{2}{3}$ 374	23607	8807	
	22. " " Wadowicach .	$\frac{1}{3}$ 196	9228	$\frac{2}{3}$ 3068	
	23. " " Białe . . .	$\frac{1}{3}$ 182	7692	2925	
	razem w cywilnych szpitalach krajowych	$\frac{1}{3}$ 15234	$\frac{1}{3}$ 555359	$\frac{2}{3}$ 242047	
B.	W szpitalach zagranicznych i wojskowych	23859	
	ogółem	$\frac{2}{3}$ 265906	
	Odrąciwszy przeciętną kwotę zwrotów	5451	
	pozostaje	$\frac{2}{3}$ 260455	

Fundusz krajowy.

Potrzeby.

Rub. IV. i V. Koszta szczepienia i sanitarne.

Rozkład rubryk pojedynczych						
Liczba porz.	Przedmiot	Wyni- kłość z roku 1866.	Spraw- dzona kwota na rok 1867.	Wniosek na rok 1868.		Uzasadnienie
				szczegół	ogół	
IV. Koszta szczepienia.						
21	Remuneracya dla chirurga miejsko- lwowskiego za utrzymywanie i odświeżanie krowianki	126	126	126		do rubr. IV. poz. 21. Na mocy dekretu nadwornej Kancelaryi z dnia 10 Kwietnia 1823. l. 3618, i uchwały sejmowej z dnia 27. Marca 1866.
22	Koszta podróży i diety lekarzy	¹⁹ 18941	16000	17000	17126	do poz. 22. Wynikłość wynosi za rok 1864. — 13396 zł. " 1865. — 17443 " " 1866. — 19067 " <hr style="width: 50%; margin-left: auto; margin-right: 0;"/> razem 49906 zł. przeciętnie 16635 " którą to kwotę ze względu na corocznie wzmagającą się potrzebę i należytości zaległe w kwocie 6351 " zaokrągla się na 17000 "
V. Wydatki sanitarne.						
23	a. Koszta podróży i diety lekarzy z powodu czynności sanitarnych	^{94 1/2} 13679	8000	29000		do rub. V. poz. 23 a. Uiszczone wydatki tej rubryki wy- nosiły w r. 1864.— 5908 zł. — ct. " 1865.— 8246 " — " " 1866.— 13679 " 94 1/2 " <hr style="width: 50%; margin-left: auto; margin-right: 0;"/> razem 27833 zł. 94 1/2 ct. przeciętnie 9278 " — " Oprócz tego wy- nosi sprawdzona, a jeszcze niezapła- cona należytość po koniec roku 1866. 6093 " 94 1/2 " tudzież należący się c. k. Skarbowi Państwa zwrot za- liczek wedle b. m. otrzymanego i spr- awdzonego wykazu c. k. Namie nic- twa po koniec Czerwca 1867. za okrąg admi stra- cyjny lwowski . 13067 " — " <hr style="width: 50%; margin-left: auto; margin-right: 0;"/> razem 28439 zł. 89 ct.
	Do przeniesienia	^{94 1/2} 13679	8000	29000		

Fundusz krajowy.

Potrzeby.

Rub. V. Koszta sanitarne.

Rozkład rubryk pojedynczych

Liczba porz.	Przedmiot	Wyni- kłość z roku 1866.	Spraw- dzona kwota z roku 1866	Wniosek na rok 1868.		Uzasadnienie
				szczegół	ogół	
	Z przeniesienia	9 ³ / ₂ 13679	8000	29000		<p>Dla okręgu krakowskiego nie sporządzono jeszcze podobnego wykazu, a z ksiąg kontowych nie można dociec kwoty należności, ponieważ c. k. izba obrachunkowa nie prowadziła ewidencji na zaliczki podobnego rodzaju.</p> <p>Ze względu na przedstawiony stan rzeczy, i że z roku 1868. pozostanie prawdopodobnie pewna kwota w zaległości, która zrównoważy niewykazaną jeszcze, ale zapłacić się mającą należność zaliczek danych w okręgu krakowskim, prelininuje się na rok 1868. kwotę potrzeby w zaokrągleniu na 29000 zł.</p>
23	b. Na pomieszkanie dla akuszerok obwodowych w Stryju, Bochni i Rzeszowie	126	.	126	29126	<p>do poz. 23. lit. b.</p> <p>Dodatki na pomieszkanie dla akuszerok obwodowych asygnowano rozporządzeniem c. k. Namiestnictwa z dnia 11. Lutego 1861. L. 53361. dla Stryja 42 zł. rozp. z dnia 24. Stycznia 1862. L. 70141 dla Bochni 42 zł. i dla Rzeszowa 42 zł.</p> <p>Te należności opłacały dawniej zwierzchności gruntowe. Po zniesieniu poddaństwa rozporządzono reskryptem Ministerstwa spraw wewnętrznych z dnia 14. Marca 1849., ażeby podobne wydatki pokrywane były w drodze repartycji krajowej.</p> <p>Ten sposób poboru zniesiono dnia 1. Listopada 1855., a wszelkie podobnego rodzaju wydatki przeniesione zostały na fundusz krajowy.</p> <p>Odezwą Wydziału krajowego z dnia 24. Października 1867. L. 10474. zażewzano c. k. Namiestnictwo o bliższe w tej sprawie wyjaśnienia, i otrzymano pod dniem 11. Listopada 1867. L. 68315. identyczną z powyższem uzasadnieniem odpowiedź (patrz L. W. 12161/1867).</p>

Fundusz krajowy.

Potrzeby.

Rub. VI. Zasiłki dla zakładów dobroczynności.

Rozkład rubryk pojedynczych						
Liczba porz.	Przedmiot	Wyni- kłość z roku 1866.	Spra- wdzona kwota z roku 1867.	Wniosek na rok 1868.		Uzasadnienie
				szczegół	ogół	
	VI. Zasiłki dla zakładów do- broczynności.					
24	Dla domu ubogich i sierot w Kra- kowie:					do rubr. VI. poz 24. lit. a i c.
a.	dla oddziału ubogich	3426	3000	3000		Na mocy reskryptu ministeryjalnego z dnia 25. Sierpnia 1856. L. 18535. 28. Grudnia 1861. L. 22733. i uchwały sejmowej z dnia 27. Marca 1866. przyznano te zasiłki aż do rozstrzygnięcia kwestyi, ażali ponosić ma te koszta miasto Kraków, lub Skarb byłej Rzeczypospolitej krakowskiej. O przyspieszenie tej sprawy zawezwano c. k. Ministerstwo spraw wewnętrznych odezwą Wydziału krajowego z dnia 7. Maja 1867. L. 273. Wynikłość z roku 1866. jest większą z powodu uiszczonyj za rok 1865. zaległości.
b.	" " sierot	1500	1500	1500		
c.	na opał dla obudwóch	924	924	924		
	Suma	5850	5424	5424		
25	Dla zakładu Sióstr miłosierdzia w Czerwonogrodzie	157	158	158		do poz. 25. Wedle uchwały sejmowej z dnia 27. Marca 1866. i 22/26. Grudnia 1866. w skutek uznanej pożyteczności tego zakładu.
26	Subwencya na budowę nowego szpi- talu głównego przy zakładzie Ś. Łazarza w Krakowie, mianowicie:					do poz. 26. Na podstawie wniosku przedłożyć się mającego Wysokiemu Sejmowi, wedle uchwały Wydziału krajowego do L. W. 12967/1867.
a.	na umorzenie proponowanej z fun- duszu szpitalnego Ś. Łazarza po- życzki w kapitale . . 4000 zł. w odsetkach 5600 „					
b.	na dodatek dla przyspie- szenia powyższej budo- wy (poz. 26) i pokrycia wydatków, jakiebysię potrzebnymi okazały nad kwotę pożyczkową, sumę 5400 „			15000		
27	Subwencya na budowę nowego za- kładu Obląkanych we Lwowie .			30000		do poz. 27.
	razem	6007	5582	.	50582	Zapas pieniędzy na wykonanie bu- dowy zamierzonej wynosi dotychczas:

Fundusz krajowy.

Potrzeby.

Rub. VII. Zasiłki dla zakładów naukowych.

Rozkład rubryk pojedynczych

Liczba porz.	Przedmiot	Wyni- kłość z roku 1866.	Spra- wdzona kwota z roku 1867.	Wniosek na rok 1868.		Uzasadnienie
				szcze- gół	ogół	
						<p>a. W obligacjach pierw- szeństwa żelaznej kolei Karola Ludw. i Czern. imiennej wartości . . . 242100 zł.</p> <p>b. W listach zastawnych gal. Towarzystwa kred. 44100 zł.</p> <p>c. W obligacjach pożyczki głodowej 4000 zł.</p> <p>d. W obligacjach indemniz. 5000 zł.</p> <p style="text-align: right;">razem w efektach <u>295200 zł.</u></p> <p>e. W gotówce ulokowanej na 4% w filii banku anglo-austryackiego na rachunku bieżącym. . . 34000 zł.</p> <p style="text-align: right;">razem <u>329000 zł.</u></p> <p>Ponieważ jednak budowa tak wiel- kiego zakładu kosztować będzie prze- szło 500000 zł. przeto preliminuje się tytułem rocznego zasiłku na cel po- wyższy 30000 zł. stosownie do wniosku, Wysokiemu Sej- mowi przedłożyć się mającego do L. W. 13535/1867.</p>
	VII. Zasiłki dla zakładów naukowych i wychowania pu- blicznego.					
	A. Stypendya.					do rubr. VII. poz. 28.
	a. dla 6 kandydatów pedagogii w w Krakowie po 63 zł. 378 zł.					lit. a. Pierwotnie ustanowiono te sty- pendya reskrytem ministeryalnym z dnia 4. Marca 1866. L. 5309. Uchwa- łą sejmową z dnia 27. Marca 1866 zostały takowe zatwierdzone.
	b. dla dwóch kandydatów pedagogii w Tarnowie po 63 zł. 126 „		504	504		lit. b. i c. Wedle reskryptu ministe- ryalnego z dnia 15. Sierpnia 1859 L. 22154. i uchwały sejmowej z dnia 27. Marca 1866.
	c. dla dwóch uczniów we- teryaryi po 200 zł.	400	400	400		
	d. dla 10 uczniów szkoły rolniczej w Dublinach po 100 zł.	1000	1000	1000		lit. d. Wedle tejże uchwały sejmowej.
	Do przeniesienia	1400	1904	1904		

Fundusz krajowy.

Potrzeby.

Rub. VII. Zasiłki dla zakładów naukowych.

Rozkład rubryk pojedynczych						
Liczba poz.	Przedmiot	Wyni- kłość z roku 1866.	Spra- wdzona kwota z roku 1867.	Wniosek na rok 1868.		Uzasadnienie
				szczegół	ogół	
	Z przeniesienia	1400	1904	1904		
29	B. Wsparcie dla zakładów.					
	a. Szkole rolniczej w Czernichowie	5000	5000	5000		do poz. 29. a—h. Wedle powyższej uchwały sejmowej z dnia 22/26. Grudnia 1866.
	b. " " w Dublinach	5000	5000	5000		
	c. Zakładowi głuchoniemych we Lwo- wie	1050	1050	1050		do c. Pierwotnie nadano ten zasiłek najwyższem postanowieniem z dnia 30. Kwietnia 1835. i rozporządzeniem Wy- działu stanowego z dnia 22. Czerwca 1835. L. 484.
	d. Zakładowi ciemnych we Lwowie	500	500	500		
	e. Komisji fizyograficznej w Kra- kowie	1500	1500	1500		
	f. Teatrowi polskiemu we Lwowie.	4200	4200	4200		do f. Pierwotnie nadano ten zasiłek z funduszu domestykalnego uchwałą byłego Sejmu stanowego, i w skutek najwyższego postanowienia z dnia 11. Marca 1845.
	g. " " w Krakowie .	5000	5000	5000		do g. Odezwą c. k. Namiestnictwa z dnia 26. Marca 1867. L. 2275. za- wiadomiono Wydział krajowy, iż spr- wa o dawanie zasiłku dla teatru kra- kowskiego z c. k. Skarbu Państwa w drodze ustawodawczej rozstrzygniętą zo- stanie.
	h. Towarzystwu muzycznemu we Lwowie	500	500	500	24654	Pozycja C. wpisuje się tylko dla uwidocznienia sprawdzonej kwoty za rok 1867.
	C. Koszta podróży rzeczoznawcom na wystawę paryzką		1200			
	razem	24150	25854		24654	

Fundusz krajowy.

Potrzeby. Rub. VIII. i IX. Utrzymanie pomników historycznych. Zwrot pożyczki krajowej.

Rozkład rubryk pojedynczych

Liczba porz.	Przedmiot	Wyni- kłość z roku 1866.	Spra- wdzona kwota z roku 1867.	Wniosek na rok 1868.		Uzasadnienie
				szczegół	ogół	
	VIII. Wydatki na utrzymanie pomników historycznych.					
30	Na restaurację kaplicy Ś. Krzyża w katedrze krakowskiej	3000		do rubr. VIII. Na podstawie uchwały sejmowej z dnia 14. Kwietnia 1866. (posiedz. 67). do poz. 30. Na podstawie wniesionej odezwy konserwatora pomników historycznych zachodniej części kraju, i uchwały Wydziału krajowego z dnia 13. Sierpnia 1867. L. 5739/6592.
31	Na restaurację pomników historycznych we wschodniej części kraju	3000		do poz. 31. Na podstawie wniesionej odezwy konserwatora pomników historycznych wschodniej części kraju, i uchwały Wydziału krajowego z dnia 13. Sierpnia 1867. L. 5731/6592.
32	Na wydatki nieprzewidziane	500	6500	do poz. 32.
	razem . . .	6000	6500	.	6500	Preliminuje się prawdopodobna kwota potrzeby na wydatki nieprzewidziane.
	IX. Zwrot pożyczki krajowej z roku 1866. na zapomogę.					do rubr. IX.
33	Druga rata z rozdanej zapomogi w kwocie 124851 zł. na mocy ustawy z dnia 6. Stycznia 1866. na wsparcie bezzwrotne:					Ustawą z dnia 6. Stycznia 1866. przeznaczono na wsparcie bezzwrotne: kwotę 150000 zł. z tego rozdano 124851 zł. z których umorzono w r. 1867. $\frac{1}{3}$ część kapitału 41608 zł. Na rok 1868. przypada do umorzenia: kapitału 41608 zł.
	a. w kapitale 41608 złr.	.	.	41608		
	b. w odsetkach . 4160 złr. 80 c.	.	.	4161	45769	
	razem	47850	.	45769	

Fundusz krajowy.

Potrzeby.

Rub. X. Kwaterunkowe dla żandarmeryi.

Rozkład rubryk pojedynczych						
Liczba porz.	Przedmiot	Wyni- kłość z roku 1866.	Spraw- dzona kwota z roku 1867.	Wniosek na rok 1868.		Uzasadnienie
				szczegół	ogół	
	X. Kwaterunkowe dla żan- darmeryi.					do rub. X. w ogóle: Prawo organiczne żandarmeryi z dnia 18. Stycznia 1850. Instrukcja kwate- runkowa z dnia 1. Sierpnia 1851. c. k. komenda 6. pułku żandarmeryi w Krakowie zwinięta została z końcem miesiąca Lutego 1868. (L. W. 1800 i 1971. z r. 1868.)
34	Czyszczenie koszar i innych pomie- szkań, zapalanie lamp i dostar- czanie mioteł	2971	.	³³ 2912	do poz. 34. Najwyższem postanowieniem z dnia 10. Lipca 1867 i reskrytem ministe- ryalnym spraw wewnętrznych z dnia 1. Sierpnia 1867. L. 12762. w poro- zumieniu z Ministerstwem wojny, przy- łączono do dotychczasowej ilości żan- darmów pieszych jeszcze 32 konnych, i rozłożono takowych: 1. w Krakowie 4 głowy i tyleż koni 2. „ Chrzanowie 3 „ „ „ 3. „ Jaworznie 3 „ „ „ 4. „ Oświęcimie 3 „ „ „ 5. „ Bochni 4 „ „ „ 6. „ Tarnowie 5 „ „ „ 7. „ Wojniczu 3 „ „ „ 8. „ Pilźnie 3 „ „ „ 9. „ Rzeszowie 4 „ „ „ razem 32 głów i tyleż koni
35	Oświetlenie koszar	1116	.	⁵⁰ 1102	do poz. 35. Na każdym posterunku utrzymana być ma 1 lampa, do której używana bywa pospolicie nafta. Licząc na 175 stacyj na 6 miesięcy zimowych po 70 centów, a na 6 miesięcy letnich po 35 centów, — a to przeciętnie po 40 ¹ / ₂ , do 45 centów za miarę nafty, — wypa- da 1102 zł. 50 c.
36	Oświetlenie stajen, utrzymanie i sprawienie sprzętów stajennych .	.	24	.	⁴⁰ 73	do poz. 36. Oficer sztabowy ma 3 konie a rot- mistrz i adjutant po jednym koniu: wedle tego obliczono należytość (patrz L. W. 6565/1867. i 3261/1868.)
	Do przeniesienia				²⁵ 4088	

Fundusz krajowy.

Potrzeby.

Rub. X. Kwaterunkowe dla żandarmeryi.

Rozkład rubryk pojedynczych						
Liczba porz.	Przedmiot	Wyni- kłość z roku 1866.	Spra- wdzona kwota z roku 1867.	Wniosek na rok 1868.		Uzasadnienie
				szczegół	ogół	
	Z przeniesienia	.	.	.	²⁵ 4088	
37	Utrzymanie i uzupełnienie sprzętów i pościeli dla oficerów i dla służących	400	.	⁵⁰ 337	do poz. 37. Kwota ryczałtowa wynosi po 25 złr. dla każdego oficera, których jest razem 16.
38	Utrzymanie i uzupełnienie sprzętów dla niższych stopni	25	.	⁶⁶ 16	do poz. 38. Na mocy zeszłorocznej uchwały sejmowej.
39	Utrzymanie i uzupełnienie sprzętów dla żołnierzy	980	.	1008	
40	Utrzymanie i uzupełnienie naczynia kuchennego	365	.	⁴⁰ 359	do poz. 40. Na podstawie przyjętych wynikłości w roku ubiegłym.
41	Pranie bielizny pościelnej dla szeregowców, furyerów i woźnych	1147	.	⁴⁶ 1190	do poz. 41. Wedle uchwalonego w r. 1866. i 1867. budżetu, z uwzględnieniem pomnożenia stanu o 32 konnych żandarmów.
42	Naprawa bielizny pościelnej	100	.	⁸⁸ 103	do poz. 42. Przepisem kwaterunkowym z r. 1851. wyznaczono pobór tej należności dla niższych rang i żonatyh. Preliminuje się zatem na podstawie przedłożonych wykazów dla ludzi w czynnej służbie zostających i ich żon, licząc 1 cent od głowy miesięcznie.
43	Pranie koców zimowych i letnich, sienników, poduszek włosiennych i słomą wypchanych	267	.	277	do poz. 43. Na podstawie uchwały sejmowej z roku 1866. z uwzględnieniem pomnożenia stanu żołnierzy o 32. konnych.
44	Świeże napełnianie i dopełnianie sienników i poduszek słomą	621	.	²⁵ 649	do poz. 44. Za jedno napełnienie siennika z poduszką słomą, liczy się 30 centów, a za trzyrazowe dopełnienie, — po 15 ct., razem 75 centów na jedną osobę.
45	Uzupełnienie bielizny pościelnej, koców, sienników i poduszek	2454	.	2558	do poz. 45. Wedle uchwały sejmowej z r. 1866. z uwzględnieniem pomnożenia o 32 żandarmów konnych.
	Do przeniesienia	.	.	.	⁸ 10588	

Fundusz krajowy.

Potrzeby.

Rub. X. Kwaterunkowe dla żandarmeryi.

Rozkład rubryk pojedynczych						
Liczba porz.	Przedmiot	Wyni- kłość z roku 1866.	Spra- wdzona kwota z roku 1867.	Wniosek na rok 1868.		Uzasadnienie
				szczegół	ogół	
	Z przeniesienia	.	11070	.	8 10588	
46	Opał i oświetlenie kancelaryj skrzy- dłowych i plutonowych	423	.	4 378	do poz. 46. Wedle postanowionej ilości 2 ⁶ / ₁₀ sa- gów drzewa twardego dla każdej kan- celaryi, licząc po 10 złr. 14 ct. za sąg drzewa wedle cennika targowego we Lwowie. Za rąbanie nie się nie liczy, we- dle uchwały sejmowej z d. 13. Kwie- tnia 1866. Świece po 44 ct. za funt, licząc po 26 ₰ na jedną kancelaryę.
47	Opał i oświetlenie pomieszczeń ofi- cerów, rachmistrzów, furyerów i woźnych	746	.	68 688	do poz. 47. Dla każdego oficera i wachmistrza liczy się po 4 sągi drzewa i po 48 ₰ świec, a to 30 ₰ na zimę, a 18 ₰ na lato. Dla każdego furyera i woźnego liczy się po 2 sągi drzewa i po 18 ₰ świec a to 12 ₰ na zimę a 6 ₰ na lato. Obliczono wedle wykazanego stanu oficerów i niższych stopni z nzwglę- dnieniem dodatkowych potrzeb, drzewo i świece po cenach w pozycyi 46. wy- kazanych.
48	Rozmaite inne wydatki:					
	A. Komenda 5go pułku we Lwo- wie	150	150	200	200	
	B. Komenda 6go pułku w Krako- wie	50	447	.	.	
	suma		12236	.	11855	
49	Odrąciwszy część przypadającą na Bukowinę co do kosztów sztabu i składu skrzydłowego	45	34	34	
	pozostaje	12191	.	11821	
50	Najem pomieszczeń i koszar:					do poz. 50.
	A. Komenda 5. pułku we Lwowie	.	12553	.		Komenda 5. pułku we Lwowie we- dle tabeli dyslokacyjnej, sporządzonej z uwzględnieniem zwiniętej komendy 6. pułku w Krakowie, oblicza należy-
	B. „ 6. „ w Krakowie	.	7051	.	17669	
	ogółem rubr. X.	79 35461	31795	.	29490	

Fundusz krajowy.

Potrzeby.

Rub. X. Kwaterunkowe dla żandarmeryi.

Rozkład rubryk pojedynczych						
Liczba porz.	Przedmiot	Wyni- kłość z roku 1866.	Spra- wdzona kwota na rok 1867.	Wniosek na rok 1868.		Uzasadnienie
				szcze- gół	ogół	
						tości na podstawie czynszów kontraktem ustalonych w kwocie . . . 30322 zł—c. i potrąca od tejże a. dodatek Bukowiny . . . 63 zł. b. za kwate- ry Komen- dy sztabo- wej . . . 1659 „ c. za kwate- ry niższych stopni i no- clegowe . . . 10331 zł.58 c. razem 12053 zł 58c. żąda więc od funduszu krajowego reszty . . . 18268 zł.42c. Powyż wykazaną kwotę czynszów sprawdzono na podstawie kontraktów do- tyczących na 29722 zł. a potrąca się od takowej: 1. dodatek Bukowiny . . . 63 zł. 2. zwroty należące się od fundu- szu żan- darmeryi: a. za kwate- ry kome- danta . . . 420 „ b. za kwate- ry adjutan- ta i rach- mistrza, po 210 złr. . . 420 „ c. za kance- laryę szta- bu 630 „ d. za kwate- rę 1 furyera i 2 woźnych po 63 złr. 189 „ e. za kwate- rę 3 rot- mistrzów po 315 złr. 945 „

Fundusz krajowy.

Potrzeby.

Rub. X. i XI. Kwaterunkowe dla żandarmeryi. Podatki i daniny.

Rozkład rubryk pojedynczych						
Liczba porz	Przedmiot	Wyni- kłość z roku 1866.	Spraw- dzona kwota z roku 1867	Wniosek na rok 1868.		Uzasadnienie
				szczegół	ogół	
						<p>f. za kwatery siedmiu oficerów po 210 złr. . 1470 „</p> <p>g. za noclegowe po 2¹/₂ centa za 833 żołnierzy i 13 żon . . . 7740 „ 96 c.</p> <p>h. postajenne po 1¹/₂ centa za 32 koni . . . 175 „ 68 c.</p> <hr style="width: 20%; margin-left: auto; margin-right: 0;"/> <p style="text-align: right;">razem . . . 12053 zł. 58c.</p> <p>przypada zatem na fundusz krajowy. 17668 złr. 42 ct. a w okrągłej sumie 17669 złr. które w pozycyi 50. umieszczono.</p> <p style="text-align: center;">do rubr. XI.</p> <p style="text-align: right;">Dochód z obligacyj wynosi 4976 zł. — c.</p> <p>347 od tego procenta od listów zastawnych . . . 14 „ — „ pozostaje do opodatkowania . . . 4962 „ — „ od tego przypada 7⁰/₁₀ podatku dochodowego . 347 „ 34 „</p>
51	XI. Podatki i daniny. Podatek dochodowy od odsetków obligacyjnych	60 ¹ / ₂ 350	695			

Fundusz krajowy.

Potrzeby.

Rub. XII. Dopłaty na drogi.

Rozkład rubryk pojedynczych						
Liczba porz.	Przedmiot	Wyni- kłość z roku 1866.	Spra- wdzona kwota z roku 1867.	Wniosek na rok 1868.		Uzasadnienie
				szczegół	ogół	
	XII. Dopłaty na drogi krajowe.					
	A.					
52	Drogi krajowe:					
	a. Zarząd dróg.					
	1 inżynierowi w Kra- kowie	1310 zł.				
	2 inżynierom w kraju po 1100 zł.	2200 "				
	3 inżynierom w kraju po 1000 zł.	3000 "				
	10 drogowym po 500 zł.	5000 "				
	10 " po 400 "	4000 "				
	20 drożnikom po 120 "	24000 "		39500		
	b. Ryczałty na koszty podróży na obowiązkowe zwiedzanie dróg kra- jowych 6 exponowanym inżynie- rom po 350 zł.	2100 zł.				
	20 drogowym po 80 zł.	1600 "		3700		
	c. Sprawienie, naprawa i przecho- wanie instrumentów mierniczych, narzędzi i naczyń:					
	1. dla Oddziału technicznego w Wy- dziale krajowym dwa stoliki mier- nicze z przyborami	334 złr.				
	dwa instrumenta niwelacyj- ne z przyborami	305 "				
	dwie wagi miernicze (Li- bele)	10 "				
	Do przeniesienia		40000	43200		

Dotychczas płacono wynagrodzenie za każdą przy drogach krajowych odbytą poszczególną czynność z osobna, tak inżynierom, jako też innym organom rządowym, a mianowicie: urzędnikom politycznym, technicznym i rachunkowym.

Wydatki zarządu wynosiły:
w roku 1864 . . . 51238 złr. 69½ ct.
" " 1865 . . . 51120 " 46 "
" " 1866 . . . 55182 " 53½ "

razem . . . 157541 złr. 69 ct.
przeciętnie . . . 52513 " — "

Rubr. XII. stoi w związku z rubr. II poz. 11. IV., przy której znajduje się uchwalony etat urzędników dla biura technicznego przy Wydziale krajowym wynoszący 8800 złr. tudzież z rub. II. poz. 17., gdzie na koszty podróży urzędników technicznych Wydziału krajowego prelinowano 1500 złr. doliczając do tego kosztu zarządu przy rub. XII. . 47867 złr. wypadłaby suma ogólna kosztów zarządu 58167 złr.

Lecz płacy urzędników technicznych przy Wydziale krajowym, i ich kosztów podróży nie umieszcza się przy rub. XII. dla tego, ponieważ biuro techniczne będzie załatwiać nie tylko drogowe, lecz w ogóle sprawy budownictwa dla wszystkich zakładów i funduszków krajowych.

ad b i c.

Wedle cenników fabrycznych:
1 stół Stampfera 170 zł.
1 " Krafra 164 "
1 instrument Stampfera . . . 150 "
1 " Krafra 155 "
Etat urzędników i sług drogowych, ryczałtyna koszty podróży, kosztu sprawienia instrumentów, naczyń i narzędzi,

Fundusz krajowy.

Potrzeby.

Rub. XII. Dopłaty na drogi.

Rozkład rubryk pojedynczych						
Liczba porz.	Przedmiot	Wyni- kłość z roku 1866.	Spraw- dzona kwota z roku 1867.	Wniosek na rok 1868.		Uzasadnienie
				szczegół	ogół	
	Z przeniesienia	.	40000	43200		<p>uchwalono na posiedzeniu Wydziału krajowego z dnia 6. Kwietnia 1868. L. 2969.</p> <p>Rachunków drogowych z lat ostatnich zażądano od c. k. Namiestnictwa odezwami Wydziału krajowego z dnia 31 Stycznia 1867. do L. 4067/1866. z dnia 22. Listopada 1867. L. 12124. z dnia 7. Stycznia 1868. L. 217. i z dnia 12. Marca 1868. L. 2698. Dotychczas otrzymano takowe tylko z powiatu: Nowego Sącza, Przemyśla, Lwowa, Buczacza, Borszczowa, Czortkowa, Husiatyna i Zaleszczyk.</p> <p align="center">lit <i>d</i> poz. 8.</p> <p>Drogi budować się mające ze sumy 160395 zł. nie wymieniają się, ponieważ pertraktacja w tej mierze jeszcze jest nieukończoną. Odnośnie przeto do rubr. II. poz. 4. pokrycia, preliniuje się kwota powyższa ze sprzedaży papierów publicznych na ten cel przeznaczonych.</p> <p align="center">do lit. <i>d. e. f.</i></p> <p>Na podstawie wykazów do l. W. 2969/1868. dołączonych.</p>
	dwa łańcuchy miernicze po 9 zł. 18 "	.	.	667		
	2. Dla drożników na naczynia i narzędzia, ryczałtem	3500		
	Czynsze za najem lokali po stacjach drogowych do przechowania naczyń i narzędzi, ryczałtem.	500		
	suma wydatków zarządu	40000	47867		
	<i>d.</i> Konstrukcye czyli nowe budowy dróg krajowych:					
	1. Krościenko - Szcza-wnickiej 3800 zł.					
	2. Konieczna - Gorlice-Mszańskiej 6000 "					
	3. Brzesko-Sandeckiej 8000 "					
	4. Kraków-Mogiła czyli Lubelskiej 21000 "					
	5. Żółkiew-Wielkie Mosty 34312 "					
	6. Mielnica-Borszczowskiej 4000 "					
	7. Śniatyn-Horodeńskiej 6000 "	.	50000	83112		
	8. Budowa dróg krajowych w ogóle	160395		
	<i>e.</i> Rekonstrukcya czyli przebudowanie dróg krajowych:					
	Konieczna-Gorlice-Mszańskiej 4000 zł.					
	Brzesko-Sandeckiej 2000 "					
	Tarnów-Sącz-Nedeckiej 12000 "	.	.	18000		
	<i>f.</i> Utrzymanie dróg krajowych:					
	1. Brzesko-Sandeckiej 1400 zł. — ct.					
	2. Tarnów-Sącz-Nedeckiej 10000 " — "					
	3. Krościenko — Szczawnickiej 7300 " — "					
	Do przeniesienia . 18700 zł. — c.	.	90000	309374		

Fundusz krajowy.

Potrzeby.

Rub. XII. Dopłaty na drogi.

Rozkład rubryk pojedynczych						
Liczba porz.	Przedmiot	Wyni- kłość z roku 1866.	Spra- wdzona kwota z roku 1867.	Wniosek na rok 1868.		Uzasadnienie
				szczegół	ogół	
	Z przeniesienia . 18700 zł. — c.		90000	309374		
	4. Konieczna- Gorlice - Mszań- skiej 1800 " — "					
	5. Kraków - Mo- gila czyli Lu- belskiej 1300 " — "					
	6. Proszowice- Barańskiej 1600 " — "					
	7. Prusko-Szła- skiej 5700 " — "					
	8. Brzesko-San- deckiej 3400 " — "					
	9. Sędziszowskiej 460 " — "					
	10. Czorsztyn-No- wytarg - Zabor- nia 2000 " — "					
	11. Sanok - Rze- szowskiej 4775 " 45 "					
	12. Sanok - Prze- myskiej 7790 " — "					
	13. Belzec - Jaro- slawskiej 13000 " — "					
	14. Zimnawoda- Hoszańskej 3200 " — "					
	15. Lwów - Roha- tyńskiej 11182 " 76 "					
	16. Żółkiew-Wiel- kie Mosty 3650 " — "					
	17. Brzeżany-Zło- czowskiej 3515 " 60 "					
	18. Brzeżany-Pod- woleczyskiej 26894 " — "					
	19. Stanisławów- Bursztyn 5650 " — "					
	20. Siwka-Halic- kiej 1420 " — "					
	21. Solec - Zale- szczyckiej 13750 " — "					
	22. Czortkow-Mo- nasterzyskiej 9440 " — "					
	23. Strusów - Bu- czackiej 7660 " — "					
	24. Tyśmienica - Kolomyjskiej 4790 " — "					
	Do przeniesienia 151677 zł. 81 c.		90000	309374		

Fundusz krajowy.

Potrzeby.

Rub. XII. Dopłaty na drogi.

Rozkład rubryk pojedynczych						
Liczba porz.	Przedmiot	Wyni- kłość z roku 1866.	Spraw- dzona kwota z roku 1867.	Wniosek na rok 1868.		Uzasadnienie
				szczegół	ogół	
	Z przeniesienia 151677 zł. 81 c.		90000	309374		
	25. Skałat-Czort- kowskiej . . . 3350 " — "					
	26. Husiatyn-Ko- peczyńce . . . 5120 " — "					
	27. Skała - Zale- szczyckiej . . . 4810 " — "					
	28. Okopy-Miel- nickiej . . . 700 " — "					
	29. Mielnica-Bor- szczowskiej . . . 1750 " — "					
	30. Tłuste-Buczac- kiej 4570 " — "					
	razem 171977 zł. 81 c.					
	potrąciwszy od tych właściwych kosztów utrzyma- nia dróg krajowych, dochody z myt w kwocie 110789 " 29 "					
	pozostaje na fun- dusz krajowy . . 61188 zł. 52 ct.		95000	61189		
	B.					
53	Wsparcie na budowę dróg po- wiatowych		5000	15000		do poz. 53. i 54. Wedle uchwały Wydziału krajowe- go z dnia 6. Kwietnia 1868. do L. 2969.
	C.					
54	Wsparcie na budowę dróg gmin- nych:					
	a. Dembicko - Baranow- skiej 30000 zł.					
	b. Wyżków-Węldziż . . . 10000 zł.					
	c. Innych dróg gminnych, ryczałtem 15000 zł.					
	razem poz. 54. . . .		10000	55000		
	suma rubr XII. . . .	85 1/2 32715	200000	440563	440563	

Fundusz krajowy.

Potrzeby.

Rub. XIII. Różne przypadkowe.

Rozkład rubryk pojedynczych						
Liczba porz.	Przedmiot	Wyni- kłość z roku 1866.	Spraw- dzona kwota z roku 1867.	Wniosek na rok 1868.		Uzasadnienie
				szczegół	ogół	
XIII. Różne przypadkowe.						
55	Do rozporządzałości Wydziału kra- jowego	6 11523	30000	30000		do poz 55. Na mocy postanowienia §. 9. instruk- cyi wydanej dla Wydziału krajowego.
56	Utrzymanie i ustawienie słupów granicznych	40 1	300	300		do poz. 56 Wedle uchwały sejmowej z r. 1866.
57	Wynagrodzenie za cechowanie miar i wag	100		do poz. 57. Wydatki tego rodzaju ponosi fun- dusz krajowy na mocy rozporządzenia ministra z dnia 22. Czerwca 1856. L. 4960. W r. 1867. wynosił wydatek tej ru- bryki zł. 280. (l. W. 857. 7972.)
58	Dopłaty zaległych należności do- datkowych do podwód dla c. k. wojska, po koniec Kwietnia 1866.	5360	.	2000	32400	do poz. 58. Na zaległe należności dodatkowe do podwód po koniec Kwietnia 1866. nachodzą ciągle jeszcze rachunki od c. k. jeneralnej Komendy i od c. k. żandarmerji.
	suma rub XIII	46 16884	30300	.	32400	W ciągu roku 1867. wypłacono z tego tytułu razem : 4312 zł. 73 ct. a prawdopodobnie jeszcze i w roku 1868. zaległości tego rodzaju będą mu- siały być uznawane i płacone; — pre- liminuje się przeto prawdopodobną su- mę potrzeb w kwocie . . . 2000 złr.

Fundusz szpitalu głównego

we Lwowie.

Oddział chorych.

PRELIMINARZ SPECYALNY

na rok słoneczny 1868.

Preliminarz sumaryczny

P o k r y c i e							
Liczba porz.	Wyszczególnienie rubryk	Wyni- kłość z roku 1866.	Wniosek na rok 1868.			Uchwała Sejmu	Uzasadnienie.
			Wydziału krajowego	Wydziału specyjalnego			
Złote austriackie							
1	Odsetki od kapitałów	2575	2872				<p>Uwaga na rok 1868.</p> <p>Wedle prawomocnego re- skryptu Ministerstwa Stanu z dnia 12. i 20. Czerwca 1864. L. 7782 i 10067/550. rozporząd. prezyd. Namiest. z dnia 22. i 30. Sierpnia 1866. L. 6997. i 7697. za- stosowanych do odbytych z Wydziałem krajowym ro- kowań, należy pokryć wy- kazany niedobór w kwocie 7812. zlr. z funduszu kra- jowego ponieważ stosunek gminy miasta Lwowa do szpitalu głównego w ten spo- sób uregulowanym został, że niepokryte własnymi do- chodami koszta leczenia i pielęgnowania chorych, do gminy miasta Lwowa przy- naależnych, z funduszu kra- jowego zapłacone być mają.</p> <p>Dochody na ten cel prze- znaczone wynoszą wedle przypisku A. razem . . . 26100zł. — c. zaś wydatki wynoszą . . . 34275zł. 50c.</p> <p>Wykazany niedobór . . . 8175zł. 50c. będzie wydanym z tem je- dnak zastrzeżeniem, że o- stateczny obrachunek i wza- jemna kompensacya, ma na- stąpić po zamknięciu ra- chunków na rok 1868.</p> <p>Resztę niedoboru, jakiby mógł wynikać z rubryk wydatków administracyj- nych, ponosi gmina, co też Rada miasta Lwowa uznała w podaniu z dnia 31. Maja 1866. L. 12986. do c. k. Namiestnictwa wniesionem.</p>
2	Zapisy i legaty przymusowe	1044	1900				
3	Dochód z realności	283	282				
4	Dodatki	29294	25392				
5	Zwroty kosztów leczenia	60630	49400				
6	Rozmaite dochody	16348	660				
	razem	110174	80506				
	w porównaniu z potrzebą		88318				
	okazuje się niedobór w kwocie		7812				
	Przypisek A.						
	Dni utrzymania biednych chorych z mia- sta Lwowa było według przecięcia z ostatnich trzech lat 69950						
	Licząc za każdy dzień wyznaczoną takse 49 ct.						
	okazuje się prawdopodobna potrzeb na rok 1868. w kwocie 34275 zł. 50 ct.		50 34275				
	Na pokrycie tej potrzeby są przeznaczone:						
a.	$\frac{1}{5}$ część dochodów z rogatek miejskich wynosząca przeciętnie w zaokrągleniu 24200 zł.	24200					
b.	Legaty przymusowe wedle przecięcia, w kwocie okrągłej 1900 zł.	1900					
	razem dochodów		26100				
	potrąciwszy dochody od powyż wykaza- nych potrzeb, okazuje się niedobór		50 8175				
	porównywając tę wynikłość z niedobo- rem wypływającym z obliczenia na podstawie zamknięć rachunkowych		7812				
	okazuje się zwiększona potrzeb o		50 363				

szpitalu głównego we Lwowie. Oddział chorych.

P o t r z e b y						
Liczba porz.	Wyszczególnienie rubryk	Wyni- kłość z roku 1866.	Wniosek na rok 1868.		Uchwała Sejmu	
			Wydziału kraj- owego	Wydziału specyal- nego		
Złote austriackie						
1	Płace urzędników i sług	10668	11021			
2	Odstawne	68	58			
3	Adjuta	1107	1027			
4	Substytucye	1078	.			
5	Dyurna	370	609			
6	Pensye urzędników i wdów	945	369			
7	Zaopatrzenia i dary z łaski	143	149			
8	Odprawy i spłaty kwartałów pośmiertnych			
9	Emolumenta	213	542			
10	Wydatki kapliczne	10	15			
11	Najem pomieszkania	4485	6883			
12	Potrzeby kancelaryjne	252	444			
13	Remuneracye i zapomogi	931	536			
14	Koszta gospodarcze	68042	60943			
15	Zwrot kosztów leczenia	1170	1400			
16	Utrzymanie budynków	3899	2144			
17	Odsetki od kapitałów dłużnych	80			
18	Podatki	160	282			
19	Rozmaite wydatki	1780	1816			
	razem	95321	88318			

Szpital główny we Lwowie. Oddział chorych.

Pokrycie.

Rub. I. II. III. IV. Odsetki od kapitałów. Zapisy i legaty przymusowe.
Dochód z realności. Dodatki.

Rozkład rubryk pojedynczych

Liczba porz.	Przedmiot	Wyni- kłość z roku 1866.	Spra- wdzona kwota z roku 1867.	Wniosek na rok 1868.		Uzasadnienie
				szcze- gół	ogół	
Pokrycie.						
I. Odsetki od kapitałów.						
1	Od zapisu długu bankowego w kwocie 10059 zł. w. a. po 5%	95 502		do rubr. I. Wyrachowana jednoroczna należy- tość wedle stopy procentowej. Pierwotny zapas długu bankowe- go w kwocie 9580 zł. w. w. po 2½% został wylosowany dnia 1. Lipca 1867. i natomiast wydana została obligacya w kwocie 10059 zł. w. a. po 5%.
2	Od zapisów długu państwa w kwocie 49977 zł. 34 c. m. k. po 4% i 5%	4 2173		
3	Od obligacyi i pożyczki narodowej z roku 1855. w kwocie 1502 zł. po 5%	86 78		
4	Od obligacyj indemnizacyjnych w kwocie 1200 zł. po 5%	63		
5	Od listów zastawnych galicyjskich w kwocie 200 zł. po 4%	8		
6	Od obligacyj pożyczki głodowej z r. 1866. w kwocie 640 zł. po 7%	80 44		
7	Od książki kasy oszczędności w kwocie 36 zł. 40 ct. po 5%	82 1		
	razem	2575	2425	2872		
8	II. Zapisy i legaty przymusowe	1044	2500	1900		do rub. II. Przychód wynosił: w roku 1864. — 2707 zł. " 1865. — 2087 " " 1866. — 1044 " <hr style="width: 50%; margin-left: auto; margin-right: 0;"/> razem 5838 zł. co czyni przeciętnie 1946 zł. lub w kwocie okrągłej 1900 zł.
III. Dochód z realności.						
9	Czynsz za ubikacje do kliniki używanych z rocznych 441 zł.	283	282	282		do rub. III. Na podstawie dzielnika stałego. Patrz oddział obłąkanych i oddział położnic rub. II.
IV. Dodatki.						
10	Relutum za należące z c. k. Skarbu 200 sagów drzewa opałowego	1279	1218	1138		do rub. IV. poz. 10. Wedle uchwały Wydziału kraj. z dnia 30. Lipca 1867. L. 7545. zawar- tą została ugoda względem dostawy drzewa do szpitalu głównego na rok 1868., a to: od jednego sága drzewa
	Do przeniesienia	5181	6425	1138	5054	

Szpital główny we Lwowie. Oddział chorych.

Pokrycie.

Rub. IV. i V. Dodatki. Zwrot kosztów leczenia.

Rozkład rubryk pojedynczych						
Liczba porz.	Przedmiot	Wyni- kłość z roku 1866.	Spra- wdzona kwota z roku 1867.	Wniosek na rok 1868.		Uzasadnienie
				szczegół	ogół	
	Z przeniesienia	5181	6425	1138	5054	bukowego po 8 zł. 88 c. Za 200 są- gów drzewa wypada zatem należytość w kwocie 1776 zł., z których wedle dzielnika stałego 64 ¹⁰⁰ / ₁₀₀₀ na oddział chorych, t. j. kwota 1138 zł. przypa- da. Patrz oddział obłąkanych i po- łożnic rub. III.
11	$\frac{1}{5}$ dochodów z rogatek miejskich .	27961	20900	24200	.	do poz. 11. Wedle przecięcia trzyletniego przy- chód wynosił w r. 1864. — 24612 zł. " 1865. — 20160 " " 1866. — 27961 " <hr style="width: 100px; margin-left: auto; margin-right: 0;"/> razem 72733 zł. okazuje się zatem wedle przecięcia prawdopodobny dochód 24244 zł. albo w okrągłej kwocie 24200 zł.
12	Dodatek na utrzymanie trupiarni rocznych 84 zł.	54	54	54	25392	do poz. 12. Wedle dzielnika stałego. Patrz od- dział obłąkanych i położnic rub. III.
13	V. Zwroty kosztów leczenia.	60630	46000	.	.	do rub. V. poz. 13. <i>a. b. c.</i> Ilość dni leczenia od samopłacących wynosiła w roku 1864. — 85061 dni " 1865. — 100707 " " 1866. — 114306 " <hr style="width: 100px; margin-left: auto; margin-right: 0;"/> razem 300074 dni przeciętnie 100025 dni licząc na każdy dzień po 49 c. czyni 49012 zł.
	<i>a.</i> od samopłacących	7039	.	
	<i>b.</i> od funduszu krajowego galicyj- skiego	41000	.	
	<i>c.</i> od innych funduszy publicznych	.	.	1000	.	
	<i>d.</i> od gminy miasta Lwowa za pie- legnowanie chorych z zakładu S. Łazarza	361	49400	do poz. 13. <i>d.</i> Dochód tej pozycji wynosił: w roku 1864. — 382 zł. " 1865. — 334 " " 1866. — 367 " <hr style="width: 100px; margin-left: auto; margin-right: 0;"/> razem 1083 zł. przeciętnie 361 " Łączną kwotę poz. <i>a.—d.</i> za- okrągła się na 49400 zł.
	<i>e.</i> z kasy miejskiej lwowskiej za ubogich chorych miasta Lwowa	do poz. 13. <i>e.</i> Należytość za biednych chorych do gminy miasta Lwowa należących nie preliminuje się, ponieważ koszty te do- piero po upływie każdego roku i po
	Do przeniesienia	93826	73379	.	79846	

Szpital główny we Lwowie. Oddział chorych.

Pokrycie.

Rub. VI. Rozmaite dochody.

Rozkład rubryk pojedynczych						
Liczba porz.	Przedmiot	Wyni- kłość z roku 1866.	Spra- wdzona kwota z roku 1867.	Wniosek na rok 1868.		Uzasadnienie
				szczegół	ogół	
	Z przeniesienia	93826	73379	.	79846	zamknięciu dotyczących rachunków u- uwzględnione być mogą. Ilość dni le- czenia tychże chorych wynosiła w roku 1866. 72206.
	VI. Rozmaite dochody,					
14	Zwroty rachunkowe, wpływy za sprzedane sprzęty i inne pomniej- sze dochody	16253	543	576	.	do poz. 14. Na tę rubrykę preliminuje się we- dle przecięcia. Wynikłość wynosiła w roku 1864. — 2593 zł. " 1865. — 42780 " " 1866. — 16253 " razem 61626 zł. Od tego wypadu jednak od- ciągnąć nadzwyczajne wpły- wy, a to: zwroty niedobo- rów ogólnych za czas od r. 1856. do końca 1861. za- płacone z kasy miejskiej w kwocie 24976 zł. i zwroty niedo- boru ogólnego z funduszu krajo- wego za czas od roku 1862. do końca 1865. w kwocie 34938 zł. razem 59914 " pozostaje zatem tylko reszta w kwocie 1712 " z której przeciętna wynikłość wynosi 576 "
15	Od funduszu klinicznego zwrot za 15 sągów drzewa opałowego	95	91	84	660	do poz. 15. Należność za 15 sągów drzewa wy- nosi odnośnie do uwagi zrobionej do rubryki IV. poz. 10. według umowy zawartej na rok 1868. po 8 zł. 88 c. od jednego sąga, rocznie 133 zł. 20 c. z których wedle dzielnika stałego (64 ⁰ / ₁₀₀) na oddział chorych należytość w kw- ocie 84 zł. przypada. Patrz oddział o- błąkanych i położnic rub. V.
	Ogólna suma pokrycia . . .	110174	74013	.	80506	

Szpital główny we Lwowie. Oddział chorych.

Potrzeby.

Rub. I. Płace.

Rozkład rubryk pojedynczych						
Liczba poz.	Przedmiot	Wynikłość z roku 1866.	Sprawdzona kwota z roku 1867.	Wniosek na rok 1868.		Uzasadnienie
				szczegół	ogół	
Potrzeby.						
I. Płace urzędników i sług.						
1	Dyrektorowi rocznych 840 zł. — c.	525	.	701		<p>do rub. I. poz. 1. do 7. i 9. Stale płace są obliczone wedle dzielnika stałego $83\frac{40}{100}\%$. Patrz oddział obłąkanych ($10\frac{64}{100}\%$) i położnic ($5\frac{96}{100}\%$). W skutek uchwały Wydziału krajowego z dnia 26. Września 1867. L. 9007. przeniesioną została płaca nadzorczy chorych w kwocie 210 zł. w zupełności na fundusz obłąkanych.</p>
2	Zarządcy „ 630 „ — „	.	.	526		
3	Kontrolorowi „ 525 „ — „	438	.	438		
4	1. pisarzowi „ 210 „ — „	175	.	175		
5	2. „ „ 315 „ — „	263	.	263		
6	Nadzorczy domu „ 210 „ — „	102	.	175		
7	Woźnemu „ 150 „ 20 „	126	.	126		
8	Odźwiernemu „ 168 „ — „	151	.	151		
9	1 pracze „ 157 „ 50 „	.	.	131		
	razem . . .	1780	2861	2686		
Płace lekarzy.						
10	1. chirurg, rocznych . . 630 zł.	441	.	441		<p>do poz. 10. Tę płacę ponosi oddział chorych w części 441 zł., zaś resztę 189 zł. fundusz obłąkanych.</p>
11	Prymaryusz dla oddziału syfilitycznego . . . 630 zł.	630	.	630		
12	Prymaryusz dla oddziału internistów 630 zł.	630	.	630		
	razem . . .	1701	1701	1701		
13	Nadzorcóm chorych i służbie domu	7187	6117	6634		<p>do poz. 13. Wedle przecięcia. Wynikłość wynosiła w roku 1864. — 5879 zł. „ 1865. — 6836 „ „ 1866. — 7187 „ razem 19902 zł. zatem przeciętnie 6634 „</p>
	ogólna potrzeb rub. I. . .	10668	10679	.	11021	
	Do przeniesienia	10668	10679	.	11021	

Szpital główny we Lwowie. Oddział chorych.

Potrzeby.

Rub. II. III. IV. Odstawne. Adjuta. Substytucye.

Rozkład rubryk pojedynczych						
Liczba porz.	Przedmiot	Wyni- kłość z roku 1866.	Spra- wdzona kwota z roku 1867.	Wniosek na rok 1868.		Uzasadnienie
				szczegół	ogół	
	Z przeniesienia	10668	10679	.	11021	
	II. Odstawne.					do rub. II. Wedle dzielnika stałego. Patrz od- dział obłąkanych i fundusz położnic.
14	Maciejowi Grass, kwieskowanemu pisarzowi z rocznych 70 zł.	68	58	.	58	
	III. Adjuta.					do rub. III. Preliminuje się jednoroczna należy- tość.
15	1 sekundaryuszowi dr. medycyny rocznych 300 zł.	158	158	300		do poz. 15. i 18. To adjutum preliminuje się w ro- cznej kwocie 300 zł. w skutek uchwały Wydziału krajowego z 19. Marca 1868. L. 13691
16	Dwom sekundaryuszom chirurgom rocznie po 105 zł.	277	210	210		
17	Dwom praktykantom lekarskim ro- cznie po 105 zł.	289	210	210		
18	Strawne dla sekundaryusza dra. medycyny dziennie po 21 c.	77	77	.		
19	Strawne dla dwóch sekundaryuszów chirurgów dziennie po 42 c. ,	306	307	307		
	razem	1107	962	.	1027	
20	IV. Substytucye	1078	225	.		do rub IV. Ponieważ nadwyżka płacy byłego zastępcy zarządcy, p. Sliwińskiego, w kwocie 270 zł. w skutek zamianowa- nowania p. Gelinka prow. zarządcą i asygnowania mu rozporządzenia Wy- działu krajowego z dnia 23. Marca 1867. do L. 2258. stałej płacy, zam- kniętą została, a wydatki wynikające z substytucyi I praczki, nadzorcy cho- rych i nadzorcy domu przy rub. I. już uwzględnione są, przeto na „substytu- cye“ nic się nie preliminaruje.
	Do przeniesienia	12921	11924	.	12106	

Szpital główny we Lwowie. Oddział chorych.

Potrzeby.

Rub. V. VI. Dyurna. Pensye.

Rozkład rubryk pojedynczych						
Liczba poz.	Przedmiot	Wyni- kłość z roku 1866.	Spraw- dzona kwota z roku 1867.	Wniosek na rok 1868.		Uzasadnienie
				szczegół	ogół	
	Z przeniesienia	12921	11924	.	12106	
	V. Dyurna.					do rub. V.
21	Dla dwóch pisarzy dziennych w kancelaryi zarządu dla każdego dziennie po 1 zł., rocznie . . 730 zł.	370	320	.	609	<p>Do załatwienia zwykłych czynności zarządu szpitalu głównego, używanym był dotychczas zawsze jeden pisarz dzienny i jedno tylko dyurnum preliminowano; ponieważ jednak każdego roku wzmagają się czynności zakładu tak dalece, iż dawniej oznaczony stan urzędników i pisarzy obecnie nie jest dostatecznym, i dla załatwienia mnożących się zaległości zawsze drugi pisarz dzienny na czas nieograniczony przyjętym być musi, przeto preliminuje się dla dwóch pisarzy dziennych każdemu po 1 zł., a razem rocznie 730 zł. Patrz fundusz obłąkanych i położnic.</p> <p>Uchwałą z dnia 23. Marca 1867. L. 1993 udzielono wprawdzie dyrekcji szpitalu upoważnienie do przyjęcia także trzeciego dyurnisty o dziennych 85 centów w zastępstwie 2go stałego pisarza, któremu udzielono odprawę; ponieważ jednak to trzecie dyurnum w razie, jeżeliby ta posada wkrótce obsadzoną nie została, będzie pokryte z płacy 2go pisarza stałego, którą przy rubryce I. poz. 2. zapreliminowano, przeto nic się nie preliminuje z tego tytułu.</p>
	VI. Pensye.					do poz. 22.
22	Wagner Ludwice wdowie po prymaryszu rocznych 105 zł. . .				105	<p>Preliminuje się całoroczna na oddział chorych przypadająca należność. Wagner Ludwika pobiera właściwie pensyę rocznych 350 zł., z tych jednak przypada na fundusz naukowy 200 zł.</p> <p align="right">oddział chorych 105 „ „ obłąkanych 45 „</p>
	Do przeniesienia	13291	12244	105	12715	

Szpital główny we Lwowie. Oddział chorych.

Potrzeby.

Rub. VI. VII. VIII. Pensye. Zaopatrzenia. Odprawy.

Rozkład rubryk pojedynczych						
Liczba pozr.	Przedmiot	Wyni- kłość z roku 1866.	Spra- wdzona kwota z roku 1867.	Wniosek na rok 1868.		Uzasadnienie
				szczegół	ogół	
	Z przeniesienia	13291	12244	105	12715	
23	Grund Ludwice wdowie po pensy- nowanym Zarządcy szpitala ro- cznych 210 zł.	176		<p>do poz. 23. Pensya Ludwiki Grund zaasygno- waną została uchwałą Wydziału kra- jowego z dnia 7. maja 1867. L. 4055. zaś pensyę byłego zarządcy ś. p. Fran- ciszka Grunda zamknięto w skutek uchwały Wydziału krajowego z dnia 16. Kwietnia 1867. L. 3720.</p>
24	Bodaszewskiej Agnieszce wdowie po nadzorcy domu rocznych 105 zł. razem	88		<p>do poz. 24. Wedle dzielnika stałego (83⁴⁰/₁₀₀). Patrz oddział obłąkanych i położnic.</p>
	VII. Zaopatrzenia i dary z łaski.	945	938	.	369	
25	Christl Laurze sierocie po kontro- lorze rocznych 63 zł.	48	53	53		<p>do rub. VII. Preliminuje się wedle dzielnika sta- łego (83⁴⁰/₁₀₀). Patrz oddział obłąkanych i położnic.</p>
26	Hammer Joannie sierocie po pisa- rzu rocznych 63 zł.	52	53	53		
27	Tomaszewskiej Maryi wdowie po woźnym dziennie po 14 ct. . .	43	43	43		
	razem . . .	143	149	.	149	
	VIII. Odprawy i spłaty kwar- tałów pośmiertnych	<p>do rub. VIII. Nie prelininuje się dla braku wy- nikłości. Wprawdzie otrzymał były pi- sarz zarządu, Józef Hnatów, w bie- żącym roku 1867. odprawę w kwocie 630 zł. w skutek uchwały Wydziału krajowego z dnia 23. Marca 1867. L. 1993., lecz podobnego wydatku na rok 1868 spodziewać się nie należy.</p>
	Do przeniesienia	14379	13331	.	13233	

Szpital główny we Lwowie. Oddział chorych.

Potrzeby.

Rub. IX. Emolumenta.

Rozkład rubryk pojedynczych						
Liczba porz.	Przedmiot	Wynikłość z roku 1866.	Sprawdzona kwota z roku 1867.	Wniosek na rok 1868.		Uzasadnienie
				szczegół	ogół	
	Z przeniesienia	14379	13331		13233	
	IX. Emolumenta.					
28	a. Na fiakra prymaryuszowi w oddziale syfilitycznych rocznie . 105 zł.	105	105	105		do poz. 28. a. i b Preliminuje się jednoroczna na oddział chorych zupełnie przypadająca należność.
	b. Na fiakra prymaryuszowi w oddziale internistów . . . 63 zł.	63	63	63		
29	Na ubiór dla woźnego i odźwiernego	45	40	117		do poz. 29. Ponieważ dla służby zarządu zacząwszy od bieżącego roku suknie kroju polskiego się sprawiają, które większego wydatku wymagają, przeto preliminuje się odpowiednio do podobnych wydatków w Wydziale krajowym, dla zwykłej co rok powtarzającej się potrzeby, dla każdego po 50 zł. razem 100 zł. a dodawszy do tego wydatek na płaszcz dla woźnego przypadający do sprawienia w r. 1868. w kwocie 36 zł.
						a na lat 3 służyć mający, okazuje się ogólna potrzeb w kwocie 136 zł. z których na oddział chorych wedle dzielnika stałego . . . 117 zł. przypada. Patrz oddział obłąkanych i położnic.
30	Na opał i oświetlenie stale wyznaczony deputat roczny a mianowicie:					do poz. 30. W skutek uchwały Wydziału krajowego z dnia 30. Lipca 1867. do L. 7545. zawarto ugodę względem dostawy drzewa do szpitalu głównego na rok 1868. po 8 zł. 88 c. od jednego sęga drzewa bukowego. Cenę świec łojowych policzono na podstawie przeciętnych cen targowych za 1 funt po 40 c. w. a.
	a. zarządcy szpitala bukowego drzewa sęgów 12					Wynikłość z roku 1866. zawartą jest w wynikłości rub. XIV. „Koszta gospodarcze“ poz. 46. i 47., gdzie dotychczas wydatek ten preliminowano.
	i świec łojowych 44					do poz. 30. a. b. c. d. e. Część przypadająca na fundusz tegoż oddziału wedle dzielnika stałego.
	b. kontrolorowi drzewa sęgów 10					
	i świec łojowych 33					
	c. nadzorczy domu 26					
	d. pierwszemu odźwiernemu 18					
	e. pierwszej pracze 18					
	razem drzewa sęgów 22					
	świec 44					
	Do przeniesienia	14592	13539	285	13233	

Szpital główny we Lwowie. Oddział chorych.

Potrzeby.

Rub. IX. X. Emolumenta. Wyciatki kapliczne.

Rozkład rubryk pojedynczych

Liczba porz.	Przedmiot	Wyni- kłość z roku 1866.	Spra- wdzona kwota z roku 1867.	Wniosek na rok 1868.		Uzasadnienie
				szczegół	ogół	
	Z przeniesienia	14592	13539	285	13233	
	wypada więc za 22 sągów drzewa li- cząc 1 sąg po 8 zł. 88 ct. 195 zł. 36 ct.		.	163		
	za 139 fl świec li- cząc 1 fl po 40 ct. 55 zł. 60 ct.		.	47		
	250 zł. 96 ct					
	f. sekundaryuszowi oddziału wewnętrznych chorych świec łojowych 13 fl					do poz. 30. <i>f. g. h. i. k. l.</i> Należytość stała, którą fundusz te- go oddziału całkowicie ponosić winien.
	g. chirurgowi i klinicznemu asystentowi świec 26 "					
	h. sekundaryuszowi oddziału syfilitycznych 26 "					
	i. sekundaryuszowi oddziału zewnętrznych chorych 26 "					
	k. praktykantowi oddziału zewnętrznych chorych 13 "					
	l. praktykantowi oddziału wewnętrznych chorych 13 "					
	razem 117 fl					
	a licząc 1 fl świec łojowych po 40 ct. a w. wypada 46 zł. 80 ct.			47	542	
	X. Wydatki kapliczne.					
31	10	60		15	do poz. 31. Ponieważ zwykle wydatki kapliczne wedle porządku oznaczonego rozporzą- dzeniem Namiestnictwa z d. 17. Mar- ca 1854. L. 43945. w roku 1868. fun- dusz obłąkanych ponosić ma, przeto tylko na wyniknąć mogące nadzwyc- zajne wydatki kwota 15 zł. się pre- liminuje.
	Do przeniesienia	14602	13599		13790	

Szpital główny we Lwowie. Oddział chorych.

Potrzeby.

Rub. XI. i XII. Najem pomieszkania. Potrzeby kancelaryjne.

Rozkład rubryk pojedynczych						
Liczba porz.	Przedmiot	Wynikłość z roku 1866.	Sprawdzona kwota z roku 1867.	Wniosek na rok 1868.		Uzasadnienie
				szczegół	ogół	
	Z przeniesienia	14602	13599	.	13790	
	XI. Najem pomieszkania.					
32	Dodatek na pomieszkanie;					do poz. 32. i 33.
	<i>a.</i> Dyrektorowi rocznie . . . 420 zł.	263	350	350	.	Wedle dzielnika stałego. Dla zarządcy nie się nie prelinuje, albowiem nadane mu jest pomieszkanie w naturze.
33	<i>b.</i> Kontrolorowi 160 zł.	122	133	133	.	
34	Czynsz za najem lokalności na szpitalne filialne	4100	4100	6400	6883	do poz. 34.
						Do końca Września 1867. należy się w skutek rozporządzenia Namieśnictwa z d. 30. Maja 1864. L. 8820. za najem domu Hofmana pod Nr. 357. i 358. roczny czynsz w kwocie 4100 zł. W skutek uchwały Wydziału krajowego z dnia 8. Sierpnia 1867. L. 7570. został jednak ten czynsz od 1. Października 1867. podwyższony na 4500 zł. na czas do końca Września 1870., a oprócz tego wynajęto jeszcze dla wielkiej ilości chorych drugi szpital filialny w domu Karola Höflicha pod Nr. 345. i 346., od 1. Października 1867. na lat 6 za opłatą rocznego czynszu 1900 zł.
						Wydatek ten w łącznej kwocie 6400 zł. przypada w zupełności na oddział chorych.
	XII. Potrzeby kancelaryjne.					
35	Ryczałt kancelaryjny rocznych 112 zł. 54 ct.	94	94	94	.	do poz. 35.
						Wedle dzielnika stałego (83 ⁴⁰ / ₁₀₀).
36	Rozmaite wydatki kancelaryjne . .	158	1040	350	.	do poz. 36.
	razem	252	1134	.	444	Na te wydatki prelinuje się wedle przecięcia. Wynikłość wynosiła w roku 1864. 505 zł.
						" 1865. 322 "
						" 1866. 158 "
						razem 985 zł.
						przeciętnie 328 "
						a w kwocie zaokrąglonej . . 350 "
	Do przeniesienia	19339	19316	.	21117	

Szpital główny we Lwowie. Oddział chorych.

Potrzeby.

Rub. XIV. i XV. Remuneracye. Koszta gospodarcze.

Rozkład rubryk pojedynczych

Liczba porz.	Przedmiot	Wynikłość z roku 1866.	Sprawdzona kwota z roku 1867.	Wniosek na rok 1868.		Uzasadnienie
				szczegół	ogół	
	Z przeniesienia	19339	19316		21117	
	XIII. Remuneracye i zapomogi.					
37	Remuneracye stałe:					do poz. 37.
	1. Kapłanowi gr. kat. rocznych 100 zł.	83	83	83		Preliminuje się wedle dzielnika stałego. Patrz oddział obłąkanych i położnic.
	2. Trzem praktykantom lekarskim każdemu rocznie po . . . 105 zł.	577	263	263		
38	Remuneracye zmienne i zapomogi .	271	160	190		do poz. 38.
	razem . . .	931	506		536	Wedle przecięcia. Wynikłość wynosiła w roku 1864. 152 zł. " " 1865. 124 " " " 1866. 270 " razem 546 zł. przeciętnie 182 " czyli w kwocie zaokrąglonej . 190 "
	XIV. Koszta gospodarcze.					do rubr. XIV.
39	Wyżywienie	39982		36930		Preliminuje się wedle sumarycznego przecięcia. Wynikłość ogólna wynosiła w roku 1864. 56541 zł. " " 1865. 58345 " " " 1866. 68042 " razem 182928 zł. przeciętnie 60976 " a w kwocie zaokrąglonej . 61000 zł.
40	Lekarstwa	14484		12480		Potrąciwszy od tej kwoty należytość przypadającą za drzewo i oświetlenie pobierane jako deputat przez urzędników, lekarzy i służbę szpitala głównego, która równocześnie na rub. IX. „Emolumenta“ zapreliminowana została w kwocie. 257 zł.
41	Wydatki sanitarne	1287		1010		pozostaje 60743 zł.
42	Sprzęty domowe	2534		2085		W skutek uchwały Wydziału krajowego z dnia 30 Kwietnia 1868. L. 4295. przyzwolono na sprawienie potrzebnych dla Oddziału chirurgicznego „instrumentów chirurgicznych“ kwotę 200 zł.
43	Instrumenta chirurgiczne	51		250		ogólny wydatek zatem wynosi 60943 zł.
44	Bielizna i pościel	4889		4710		
45	Słoma do leży	767		480		
46	Drzewo opałowe	3191		2367		
47	Oświetlenie	822		606		
48	Koszta pogrzebowe	35		25		
	razem . . .	68042	58300		60943	
	Do przeniesienia	88312	78122		82596	

Szpital główny we Lwowie. Oddział chorych.

Potrzeby.

Rub. XV. i XVI. Zwrot kosztów. Utrzymanie budynków.

Rozkład rubryk pojedynczych						
Liczba porz.	Przedmiot	Wynikłość z roku 1866.	Sprawdzona kwota z roku 1867.	Wniosek na rok 1868.		Uzasadnienie
				szczegół	ogół	
	Z przeniesienia	88312	78122	.	82596	
49	XV. Zwrot kosztów utrzymania chorych zakładowi klinicznemu i położnic.					do rub. XV. Wedle przecięcia. Wynikłość wynosiła w roku 1864. . . . 1543 zł. " " 1865. . . . 1521 " " " 1866. . . . 1170 " razem 4234 zł. przeciętnie 1411 " czyli w kwocie zaokrąglonej 1400 "
49	1170	1545	.	1400	
	XVI. Utrzymanie budynków.					do poz. 50. W roku 1868. okazuje się potrzeba nie tylko zwykłych robót konserwacyjnych, ale zaprojektowane jest także nowe pokrycie dachu, zupełna repara-cya zewnętrznych ścian i gzymsów całego gmachu szpitalnego, nakoniec wystawienie nowego budynku szpitalnego, na umieszczenie pralni i suszarni. Ponieważ jednak wykazaną już na rok 1867. potrzebę na pokrycie dachu w kwocie 16000 zł. do preliminarza nieprzyjęto z powodu iż ten wydatek nieznachodząc pokrycia z dochodów zakładu w myśl rozporządzenia Ministerstwa Stanu z 20. Czerwca 1864. L. 10067. i rozporządzenia Namiestnictwa z dnia 28. czerwca 1864. L. 31991. przez gminę miasta Lwowa ponoszonym być winien, przeto obecnie wszelkie koszta na nowe budowle i restauracye do preliminarza przyjęte być niemogą aż do ostatecznego załatwienia spornej sprawy — mianowicie aż do stanowczego orzeczenia i określenia stosunku między funduszem oddziału chorych a gminą miasta Lwowa, która wedle odezwy Magistratu z dnia 13. Listopada 1866. L. 29791. do Wydziału krajowego do L. W. 4969. wystosowanej, żąda ażeby tylko ta kwota kosztów restauracyi budynku szpitalnego na gminę została włożoną, która się pokaże jako niedobór z porównania potrzeb (wymogów) z wszelkimi środkami pokrycia. Rada miasta Lwowa sądzi się być obowiąz-
50	3755	2000	2000		
	Do przeniesienia	93237	81667	2000	83996	

Szpital główny we Lwowie. Oddział chorych.

Potrzeby.

Rub. XVII. XVIII. XIX Odsetki. Podatki. Rozmaite wydatki.

Rozkład rubryk pojedynczych						
Liczba porz.	Przedmiot	Wyni- kłość z roku 1866.	Spra- wdzona kwota z roku 1867.	Wniosek na rok 1868.		Uzasadnienie
				szczegół	ogół	
	Z przeniesienia	93237	81667	2000	83996	zana do pokrycia niedoborów szpitala głównego, nie zaś do ponoszenia wy- datków na cele specjalne. Porównanie sumaryczne dochodów i wydatków bez pomienionych kosztów restauracyi, okazuje niedobór w kwoc- cie 6607 zł. koszta więc dalsze, t. j. te które są potrzebne na główną reperacyę budyn- ku, — jako koszta zarządu — niepo- kryte własnymi dochodami zakładu, na gminę lwowską przypadają. (Dekret prezy. z dnia 22. Sierpnia 1866. L. 6997.). Z tej więc przyczyny prelinuje się tylko potrzeb na pokrycie zwykłych robót konserwacyjnych w prawdopodo- bnej kwocie 2000 zł.
51	Kominiarzom	144	144	144		do poz. 51.
	razem	2144	Preliminuje się jednoroczna należy- tość wedle dzielnika stałego.
	XVII. Odsetki od kapitałów dłużnych.					do rub. XVII. Preliminuje się jednoroczna należy- tość wedle stopy procentowej.
52	Religijnemu funduszowi Bukowiń- skiemu od kapitału 2000 zł. po 4%.	.	80	.	80	
	XVIII. Podatki.					do rub. XVIII. Preliminuje się jednoroczna należy- tość wedle stopy procentowej.
53	Podatek dochodowy za odsetki od obligacyi bankowych i indemi- nacyjnych w kwocie 2817 zł. 81 c.	160	.	.	282	
	XIX. Rozmaite wydatki.					do rub. XIX. Preliminuje się wedle przecięcia. Wynikłość wynosiła:
54	Zwrot wpłaconych nadwyżek i inne przypadkowe wydatki	1780	1000	1250		w roku 1864. — 1359 zł. 1865. — 603 „ 1866. — 1780 „ <hr style="width: 100px; margin-left: auto; margin-right: 0;"/> razem 3742 zł. przeciętnie 1247 „ albo w kwocie zaokrąglonej 1250 „ walutą austr.
	Do przeniesienia	95321	82891	1250	86502	

Szpital główny we Lwowie. Oddział chorych.

Potrzeby.

Rub. XIX. Rozmaite wydatki.

Rozkład rubryk pojedynczych						
Liczba porz.	Przedmiot	Wyni- kłość z roku 1866.	Spra- wdzona kwota z roku 1867	Wniosek na rok 1868.		Uzasadnienie
				szczegół	ogół	
	Z przeniesienia	95321	82891	1250	86502	
55	Dodatek do płacy urzędnikom i sługom z powodu drożyzny.					do poz. 55. W skutek uchwały Wydziału kra- jowego z dnia 5. Grudnia 1867. L. W. 13007.
a.	dyrektorowi			84		
	od 840 zł. 84 zł. — c.			53		
b.	zarządcy			58		do poz. 55. lit. a. b. c. d. f. g. h. i. m. q. r. s. t. u.
	od 630 zł. 63 " — "			40		wedle dzielnika stałego, zaś
c.	kontrolorowi			65		
	od 525 zł. 52 " 50 "			33		
d.	1. pisarzowi			49		lit. k. l. n. o. p.
	od 315 zł. 31 " 50 "			20		cała należność ponoszona przez od- dział chorych.
e.	2. pisarzowi					
	od 315 zł. — " — "					
f.	nadzorecy domu			46		
	od 210 zł. 21 " — "			13		
g.	woźnemu			69		
	od 150 zł. 20 c. . 15 " 12 "			9		
h.	odźwiernemu			40		
	od 168 zł. 16 " 80 "			15		
i.	1 pracze.			40		
	od 157 zł. 50 c. . 15 " 75 "			10		
k.	1 chirurgowi.				63	
	od 630 zł. 63 " — "				63	
l.	prymaryuszowi oddz. syfil.				63	
	od 630 zł. 63 " — "				44	
m.	prymaryusz oddz. intern.				44	
	od 630 zł. 63 " — "				40	
n.	1 sekundaryuszowi			40		
	od 234 zł. 15 c. . 23 " 40 "			23		
o.	dwom sekundaryuszom			60		
	po 258 zł. 30 c. . 51 " 60 "			51		
p.	dwom praktykantom				21	
	po 105 zł. 21 " — "				49	
q.	trzem praktykantom			49		
	po 105 zł. 31 " 50 "			20		
r.	kapelanowi			41		
	od 100 zł. 10 " — "			6		
s.	1 dyurnum dziennie			25		
	po 1 zł. 5 c. . . 37 " 80 "			24		
t.	2 dyurnum dziennie			44		
	po 1 zł. 72 " — "			46		
u.	szwacze			75		
	od 105 zł. 10 " 50 "			6	1816	
	Suma ogólna . . .	95321	82891	.	88318	

F u n d u s z p o ł o ż n i c

we Lwowie.

PRELIMINARZ SPECYALNY

na rok słoneczny 1868.

Preliminarz sumaryczny

P o k r y c i e							
Liczba porz.	Wyszczególnienie rubryk	Wyni- kłość z roku 1866.	Wniosek na rok 1868.			Uchwała Sejmu	Uzasadnienie.
			Wydziału kraj- wego	Wydziału specy- jal- nego			
Złote austriackie							
1	Odsetki od kapitałów	97	98				
2	Dochód z realności	32	32				
3	Dodatki	149	134				
4	Zwrot kosztów leczenia	198	200				
5	Rozmaite dochody	65	64				
	razem	541	528				
	w porównaniu z potrzebami	8386				
	okazuje się niedobór w kwocie	7858				

funduszu pożycznic we Lwowie.

P o t r z e b y						
Liczba porz.	Wyszczególnienie rubryk	Wyni- kłość z roku 1866.	Wniosek na rok 1868.		Uchwała Sejmu	Uzasadnienie
			Wydziału kraj- wego	Wydziału specyal- nego		
Złote austryackie						
1	Place urzędników i sług	674	909			
2	Odstawne	5	4			
3	Adjuta			
4	Substytucye	296	.			
5	Dyurna	26	43			
6	Pensye	272	188			
7	Zaopatrzenia i dary z łaski	65	66			
8	Odprawy i spłaty kwartałów pośmiertnych	.	.			
9	Emolumenta	5	34			
10	Wydatki kapliczne	64	2			
11	Najem pomieszkania	27	35			
12	Potrzeby kancelaryjne	21	30			
13	Remuneracye i zapomogi	59	37			
14	Koszta gospodarcze	4543	6371			
15	Zwrot kosztów leczenia			
16	Utrzymanie budynków	357	217			
17	Odsetki od kapitałów dłużnych	352	352			
18	Podatki	7	7			
19	Rozmaite wydatki	22	91			
	razem	6795	8386			

Fundusz pożycznic we Lwowie.

Pokrycie.

Rub. I. II. III. Odsetki od kapitałów. Dochód z realności. Dodatki.

Rozkład rubryk pojedynczych						
Liczba porz.	Przedmiot	Wyni- kłość z roku 1866.	Spra- wdzona kwota z roku 1867.	Wniosek na rok 1868.		Uzasadnienie
				szczegół	ogół	
Pokrycie.						
I. Odsetki od kapitałów.						
1	Od zapisów długu Państwa w ogólnej kwocie 1780 zł. po 5%	44 93	.	do rub. I. Preliminuje się jednoroczna należy- tość wedle stopy procentowej.
2	Od obligacji indemnizacyjnej Galicyi wschodniej w kwocie 100 zł. po 5%	5	.	do poz. 2 i 3. Pierwotny kapitał ulokowany u Anny Kuhn w kwocie 68 zł. został zwróco- ny, i zakupiono natomiast wykazaną obligację indemnizacyjną i książkę kasy oszczędności.
3	Od książki Kasy oszczędności nr. 4712 w kwocie 1 zł. 40 c.	5	.	
	razem	97	97	.	98	
II. Dochód z realności.						
4	Czynsz z najmu lokalności szpital- nych na zakład kliniczny, rocznych 441 zł.	32	32	.	32	do rub. II. Preliminuje się na podstawie zatwier- dzonego rozp. c. k. Namiestnictwa z dnia 17. Marca 1864. L 43945. dziel- nika stałego 7 $\frac{18}{100}$ % Patrz oddział chorych rub. III. i fundusz obłąkanych rub. II.
III. Dodatki.						
5	Rebutum za należące się z c. k. Skar- bu 200 sągów drzewa opałowego	143	136	128	.	do poz. 5. Wedle uchwały Wydziału kraj. z dnia 30. Lipca 1867. L. 7545. za- wartą została ugoda względem do stawy drzewa opałowego na rok 1868., a to: od jednego sąga drzewa bukowego po 8 zł. 88 c. Za 200 są- gów drzewa wypada zatem należytość w kwocie 1776 zł., z których wedle dzielnika stałego 6 $\frac{30}{100}$ % na fundusz pożycznic, to jest: 128 zł. przypa- da. Patrz oddział chorych rub. IV. i fundusz obłąkanych rub. III.
6	Dodatek na utrzymanie trupiarni rocznych 84 zł.	6	6	6	134	do poz. 6. Preliminuje się wedle dzielnika sta- łego.
	Do przeniesienia	273	271	.	264	

Fundusz położnic we Lwowie.

Pokrycie.

Rub. IV, V. Zwrot kosztów leczenia. Rozmaite dochody.

Rozkład rubryk pojedynczych						
Liczba porz.	Przedmiot	Wyni- kłość z roku 1866.	Sprze- wdzoca kwota z roku 1867.	Wniesek na rok 1868.		Uzasadnienie
				szczegół	ogół	
	Z przeniesienia	278	271		264	
	IV. Zwrot kosztów leczenia.					
7	a. od samopłacących	110		110		do rub. IV. Preliminuje się wedle przecięcia. Ogólna wynikłość wynosiła: w roku 1864. — 275 zł. " 1865. — 184 „ " 1866. — 198 „ <hr style="width: 100%;"/> razem 657 zł. przeciętnie 219 „ czyli w kwocie zaokrąglonej 200 „
	b. od funduszów publicznych . . .	88	247	90	200	
	V. Rozmaite dochody.					
8	Zwroty rachunkowe, wpływy za sprzedane sprzęty i inne pomniej- sze dochody	56	41	55		do poz. 8. Preliminuje się wedle przecięcia. Wynikłość wynosiła: w roku 1864. — 55 zł. " 1865. — 55 „ " 1866. — 56 „ <hr style="width: 100%;"/> razem 166 zł. przeciętnie 55 „
9	Zwrot od funduszu klinicznego za 15 sagów drzewa opałowego . .	9	10	9	64	do poz. 9. Należytość za 15 sagów drzewa opa- łowego wynosi odnośnie do uwagi zro- bionej do rub. III. wedle kontraktu zawartego na rok 1868. po cenie 8 zł. 88 c. od jednego sága, rocznie 133 zł. 20 c., z których wedle dzielnika stałego na fundusz położnic $6\frac{30}{100}\%$ t. j. 9 zł. przypada. Patrz oddział chorych rubr. VI. i fundusz obłąkanych rubr. V.
	suma ogólna pokrycia . .	541	569		528	

Fundusz pożycznic we Lwowie.

Potrzeby.

Rub. I. II. Płace. Odstawne.

Rozkład rubryk pojedynczych						
Liczba porz.	Przedmiot	Wyni- kłość z roku 1866.	Spra- wdzona kwota z roku 1867.	Wniosek na rok 1868.		Uzasadnienie
				szczegół	ogół	
Potrzeby.						
I. Płace urzędników i sług.						
1	Dyrektorowi rocznych 840 zł. — c.	38	50	50		do poz. 1. do 9. Preliminuje się wedle dzielnika sta- łego 5 ⁰⁰ / ₁₀₀ ‰. Patrz oddział chorych i obłąkanych. W skutek uchwały Wydziału kra- jowego z dnia 26. Września 1867. L. 9007. przeniesioną została płaca nadzorcy chorych w kwocie 210 zł. w zupełności na fundusz obłąkanych.
2	Zarządcy „ 630 „ — „	.	38	38		
3	Kontrolorowi „ 525 „ — „	31	31	31		
4	1. pisarzowi „ 210 „ — „	13	13	13		
5	2. „ „ 315 „ — „	19	19	19		
6	Nadzorczy domu „ 210 „ — „	7	26	13		
7	Woźnemu „ 151 „ 20 „	9	9	9		
8	Odźwiernemu „ 168 „ — „	17	17	17		
9	1 praczce „ 157 „ 50 „	.	9	9		
Płace lekarzy.						
10	Profesorowi akuszeryi . 210 zł.	192	210	210		do poz. 10. i 11. Te wydatki przypadają w zupełności na fundusz pożycznic.
11	Akuszerce 210 zł	.	210	210		
12	Nadzorcóm przy chorych i służbie domu	348	253	290	909	
II. Odstawne.						
13	Kwieskowanemu pisarzowi Maciejo- wi Graass, rocznych 70 zł. . . .	5	4	.	4	do poz. 13. Preliminuje się wedle dzielnika sta- łego. Patrz oddział chorych i obłąka- nych.
Do przeniesienia		679	889	.	913	

Fundusz położnic we Lwowie.

Potrzeby.

Rub. III. IV. V. Adjuta. Substytucye. Dyurny.

Rozkład rubryk pojedynczych						
Liczba porz.	Przedmiot	Wyni- kłość z roku 1866.	Spra- wdzona kwota z roku 1867.	Wniosek na rok 1868.		Uzasadnienie
				szczegół	ogół	
	Z przeniesienia	679	889	.	913	
	III. Adjuta.					do rubr. III.
14	Przy funduszu położnic nie ma podobnych wydatków, dlatego się nie preliniuje.
	IV. Substytucye.					do rub IV.
15	296	16	.	.	Ponieważ na lwyżka płacy byłego zastępcy zarządcy, p. Leona Sliwińskiego, w kwocie 270 zł. w skutek zamianowania p. Gelinka prow. zarządcą i zaasygnowania mu rozporządzeniem Wydziału krajowego z dnia 23. Marca 1867. L. 2258. płacy w kwocie 630 zł. zamknięta została, — zaś posada akuszerki uchwałą Wydz. kraj. z d. 23. Marca 1867. L. 2995. także obsadzona została, — a wydatki wynikające z substytucyi innych posad w rubryce I. pomieszczono, przeto na tę rubrykę nie się nie preliniuje.
	V. Dyurny.					do rub. V.
16	26	23	.	43	Do załatwienia zwykłych czynności zarządu szpitalu, używanym był dotychczas zawsze jeden pisarz dzienny i jedno tylko dyurnum prelinowano; ponieważ jednak każdego roku prawie, do załatwienia nagromadzonych zaległości, drugi dzienny pisarz, choć tylko na krótki czas przyjętym być musiał, a poleceniem Wydz. kraj. z dnia 24. Października L. 10871., drugie dyurnum dziennych 1 zł. do końca Kwietnia 1868. już pozwolono i prawdopodobnie w skutek znacznych czynności w kancelaryi, będzie musiało być przedłużone, przeto prelinuje się dla dwóch pisarzy dziennych, dla każdego dziennie po 1 zł., razem rocznie 730 zł. Patrz oddział chorych i obłąkanych.
	Do przeniesienia	1001	928	.	956	Wprawdzie otrzymała dyrekcyja szpitalu w skutek uchwały Wydz. kraj. z dnia 23. Marca 1867. do L. 1993. upoważnienie do przyjęcia w zastępstwie 2go stałego pisarza — któremu

Fundusz położnic we Lwowie.

Potrzeby.

Rub. VI. VII. Pensye. Zaopatrzenia.

Rozkład rubryk pojedynczych

Liczba porz.	Przedmiot	Wyui- kłość z roku 1866.	Spraw- dzona kwota z roku 1867.	Wniosek na rok 1868.		Uzasadnienie
				szczegół	ogół	
	Z przeniesienia	1001	928	.	956	udzielono odprawę—jednego dyurnisty z płacą dzienną 85 c, na czas dłuższy, ze względu jednak, że to dyurnum w razie, jeżeli ta posada wkrótce obsadzona nie zostanie,— z płacy 2go pisarza, która przy rubr. I. preliminowaną jest, zupełnie pokryte być może, przeto na trzeciego dyurnistę nic się nie preliminuje.
	VI. Pensye.					do poz. 17. Preliminuje się jednoroczna na ten fundusz w zupełności przypadająca należność.
17	Pensyonowanej akuszerce Ostrowskiej, rocznych 105 zł.	105		
18	Henryce Pfau wdowie po profesorce akuszeryi, rocznych 350 zł.	64		do poz. 18. Preliminuje się jednoroczna na fundusz położnic przypadająca należność. Reszta w kwocie 286 zł. przypada na fundusz naukowy.
19	Ludwice Grund wdowie po pensyonowanym zarządcy szpitalu rocznych 210 zł.	13		do poz. 19. Preliminuje się wedle dzielnika stałego. Pensya Ludwiki Grund zaasygnowana została w skutek uchwały Wydz. kraj. z dnia 7. Maja 1867. L. 4055., zaś pensyę byłego zarządcy s. p. Franciszka Grunda zamknięto w skutek uchwały Wydziału krajowego z dnia 16. Kwietnia 1867. L. 3720.
20	Agnieszce Bodaszewskiej wdowie po nadzorcy domu rocznych 105 zł.	.	.	6		do poz. 20. Preliminuje się wedle dzielnika stałego. Patrz oddział chorych i obłąkanych.
	razem	272	228	.	188	
	VII. Zaopatrzenia i dary z łaski.					do poz. 21., 22., 23. Preliminuje się wedle dzielnika stałego. Patrz oddział chorych i obłąkanych.
21	Christl Laurze sierocie po kontrolorze rocznych 63 zł.	3	4	4		
22	Hammer Joannie sierocie po pisarzu rocznych 63 zł.	4	4	4		
	Do przeniesienia	1280	1164	8	1144	

Fundusz pożycznic we Lwowie.

Potrzeby.

Rub. VII. VIII. IX. Zaopatrzenia. Odprawy. Emolumenta.

Rozkład rubryk pojedynczych						
Liczba porz.	Przedmiot	Wyni- kłość z roku 1866.	Spra- wdzona kwota z roku 1867.	Wniosek na rok 1868.		Uzasadnienie
				szczegół	ogół	
	Z przeniesienia	1280	1164	8	1144	
23	Tomaszewskiej Maryi wdowie po woźnym dziennie po 14 ct., ro- cznie 51 zł. 10 c.	3	3	3		
24	Maryi Swoboda byłej akuszerce, dziennie po 15 c. rocznie 55 zł.	55	55	55	66	<p style="text-align: center;">do poz. 24.</p> <p>Preliminuje się jednoroczna na fun- dusz pożycznic zupełnie przypadająca należność.</p>
25	VIII. Odprawy i spłaty kwar- tałów pośmiertnych.	.	.	.		<p style="text-align: center;">do rub VIII.</p> <p>Nie prelininuje się dla braku wy- nikłości. W bieżącym roku 1867. o- trzymał wprawdzie pisarz zarządu Jó- zef Hnatów odprawę w kwocie 630 zł. w skutek uchwały Wydziału krajowe- go z dnia 23. Marca 1867. L. 1993., lecz podobnego wydatku w roku 1868. spodziewać się nie można.</p>
	IX. Emolumenta.					
26	Na ubior dla odźwiernego i woźnego	5	4	10		<p style="text-align: center;">do poz. 26.</p> <p>Ponieważ dla służby zarządu zaczy- wszy od bieżącego roku suknie kroju polskiego się sprawiają, które większego wydatku wymagają, przeto prelininuje się odpowiednio do podobnych wydatków w Wydziale krajowym, dla zwykłej co rok powtarzającej się potrzeby, dla każde- go po 50 zł. razem 100 zł. a dodawszy do tego wydatek na płaszcz dla woźnego przy- padający do sprawienia co 3 lata w r. 1868. w kwocie 36 zł. zatem okazuje się ogólna po- trzeba w kwocie 136 zł. z których na fundusz pożycznic wedle dzielnika stałego , . . . 10 zł. przypada. Patrz oddział chorych i o- bląkanych.</p>
	Do przeniesienia	1343	1226	10	1210	

Fundusz położnic we Lwowie.

Potrzeby.

Rub. IX. X. Emolumenta. Wydatki kapliczne.

Rozkład rubryk pojedynczych						
Liczba porz.	Przedmiot	Wyni- kłość z roku 1866.	Spra- wdzona kwota z roku 1867.	Wniosek na rok 1868.		Uzasadnienie
				szczegół	ogół	
	Z przeniesienia	1343	1226	10	1210	
26 ¹ / ₂	<p>Na opał i oświetlenie stale wyzna- czony deputat roczny a miano- wicie:</p> <p><i>a.</i> zarządcy szpitalu bukowego drze- wa sagów 12 i świec łojowych 44</p> <p><i>b.</i> kontrolorowi szpitalu drzewa sagów 10 i świec łojowych 33</p> <p><i>c.</i> nadzorcy domu 26</p> <p><i>d.</i> pierwszemu o- dzwiernemu 18</p> <p><i>e.</i> pierwszej pracze 18</p> <hr style="width: 100%;"/> <p>razem drzewa sagów 22 świec 139</p> <p>wypada więc za 22 sagów drzewa li- cząc 1 sag po 8 zł. 88 ct. 195 zł. 36 ct.</p> <p>za 139 55 zł. 60 ct.</p> <hr style="width: 100%;"/> <p>250 zł. 96 ct</p> <p><i>g.</i> Akuszerce świec łojowych 26 26 po 40 c. 10 zł. 40 c.</p>			<p>11</p> <p>3</p> <p>10</p>	<p>34</p> <p>2</p>	<p>do poz. 26¹/₂. <i>a. b. c. d. f.</i> Część przypadająca na fundusz te- goż oddziału wedle dzielnika stałego. Patrz rub. IX. poz. 30¹/₂. oddział chorych.</p> <p>do poz. 26¹/₂. <i>g.</i> Należytość stała, którą fundusz te- go oddziału całkowicie ponosi.</p> <p>do rub. X. Wedle porządku oznaczonego roz- porządzeniem Namiestnictwa z d. 17. Marca 1854. L. 43945. przypadają wydatki kapliczne w r. 1868. na fun- dusz obłąkanych, preliniuje się zatem tylko na pokrycie nadzwyczajnych, rzadko się wydarzających i na fundusz położnic wedle dzielnika stałego przy- padających wydatków kwotę 2 zł.</p>
27	X. Wydatki kapliczne.	64	2	.	2	
	Do przeniesienia	1407	1228	.	1246	

Fundusz położnic we Lwowie.

Potrzeby. Rub. XI. XII. XIII. Najem pomieszkania. Potrzeby kancelaryjne. Remuneracye.

Rozkład rubryk pojedynczych						
Liczba porz.	Przedmiot	Wyni- kłość z roku 1866.	Spra- wdzona kwota z roku 1867.	Wniosek na rok 1868.		Uzasadnienie
				szczegół	ogół	
	Z przeniesienia	1407	1228	.	1246	
	XI. Najem pomieszkania.					do rub. XI.
	Dodatek na pomieszkanie:					Preliminuje się przypadająca należy- tość wedle dzielnika stałego. Patrz od- dział chorych i obłąkanych. Dla zarząd- cy nie się nie prelininuje, ponieważ mu nadano pomieszkanie w naturze w zabudowaniu szpitalu.
28	Dyrektorowi rocznie . . . 420 zł.	19	25	25		
29	Kontrolorowi 160 zł.	8	10	10	35	
	XII. Potrzeby kancelaryjne.					do rub. XII. poz. 30.
30	Ryczałt kancelaryjny ro- cznych 112 zł. 54 ct.	6	6	6		Preliminuje się wedle dzielnika sta- łego. Patrz oddział chorych i obłąka- nych.
31	Rozmaite inne wydatki kancelaryjne	15	75	24	30	do poz. 31. Wedle przecięcia. Wynikłość wynosiła w roku 1864. — 38 zł. " 1865. — 20 " " 1866. — 15 " <hr style="width: 50%; margin-left: auto; margin-right: 0;"/> razem 73 zł. przeciętnie 24 "
	XIII. Remuneracye i zapomogi.					do poz. 32.
32	1. Remuneracye stałe:					Preliminuje się wedle dzielnika sta- łego. Patrz oddział chorych i obłą- kanych.
	a. Kapłanowi gr. kat. rocznych 100 zł.	6	6	6		
	b. Trzem praktykantom lekarskim rocznie po 105 zł.	38	19	19		
33	2. Remuneracye zmienne i zapomogi	15	17	12	37	do poz. 33. Preliminuje się wedle przecięcia. Wyni- kłość wynosiła w roku 1864. — 10 zł. " " 1865. — 9 " " " 1866. — 15 " <hr style="width: 50%; margin-left: auto; margin-right: 0;"/> razem 34 zł. przeciętnie . 12 "
	Do przeniesienia	1514	1386	.	1348	

Fundusz pożycznic we Lwowie.

Potrzeby. Rub. XIV. XV. XVI. Koszta gospodarcze. Zwrot kosztów. Utrzymanie budynków.

Rozkład rubryk pojedynczych						
Liczba porz.	Przedmiot	Wyni- kłość z roku 1866.	Spra- wdzona kwota z roku 1867.	Wniosek na rok 1868.		Uzasadnienie
				szczegół	ogół	
	Z przeniesienia	1514	1386	.	1348	
	XIV. Koszta gospodarcze.					do rubr. XIV.
34	Wyżywienie	3521	.	.		Preliminuje się wedle sumarycznego przecięcia. Wynikłość ogólna wynosiła w roku 1864. — 2990 zł. „ 1865. — 4151 „ „ 1866. — 4543 „ razem 11684 zł. przeciętnie . . . 3895 zł. Potrąciwszy od tej kwoty należytość przypadającą za drzewo i oświetlenie pobie- rane jako deputat przez u- rzędników, lekarzy i służ szpitalu głównego, która ró- wnocześnie na rub. IX. „E- molumenta“ zapreliminowa- ną została w kwocie. . . 24 zł. pozostaje 3871 zł. Ze względu na powiększone wydatki tej rubryki, dodaje się w skutek u- chwały Wydziału krajowego z dnia 17. Kwietnia 1868. L. 3555. . 2500 zł.
35	Lekarstwa	284	.	.		
36	Wydatki sanitarne	77	.	.		
37	Sprzęty domowe	75	.	.		
38	Instrumenta chirurgiczne	14	.	.		
39	Bielizna i pościel	149	.	.		
40	Słoma do leży	22	.	.		
41	Drzewo opałowe	317	.	.		
42	Oświetlenie	84	.	.		
43	Koszta pogrzebowe		
			3374	.	6371	
	XV. Zwrot kosztów leczenia.					do rub. XV.
44		Na tę rubrykę przy tym funduszu nie się nie prelinuje, albowiem po- dozne wydatki wyłącznie na oddział chorych przypadają.
	XVI. Utrzymanie budynków.					do poz. 45.
45	341	201	201		Już w budżecie dla oddziału chorych wykazano, że w roku 1868. nietylko zachodzi potrzeba zwykłych robót kon- serwacyjnych, lecz zaprojektowane są także nowe budowy i znaczniejsze re- paracye. Ponieważ jednak stosunek mię- dzy gminą miasta Lwowa a fundusza- mi szpitalnemi, najbardziej pod wzglę- dem ponoszenia tych ostatnich kosztów, ostatecznie jeszcze uregulowanym nie został i Magistrat Lwowski przedło-
	Do przeniesienia	6398	4961	201	7719	

Fundusz pożycznic we Lwowie.

Potrzeby.

Rub. XVII. XVIII. XIX. Odsetki. Podatki. Rozmaite wydatki.

Rozkład rubryk pojedynczych						
Liczba porz.	Przedmiot	Wyni- kłość z roku 1866.	Spraw- dzona kwota z roku 1867.	Wniosek na rok 1868.		Uzasadnienie
				szczegół	ogół	
	Z przeniesienia	6398	4961	201	7719	<p>żył rekurs przeciw orzeczeniom c. k. Namiestnictwa w tej mierze wydanym, przeto i w tym roku nie przyjmują się jeszcze wydatki powyższe, odnoszące się do nowych budowli i znaczniejszych restauracyj, z których wedle wydanego rozporządzeniem c. k. Namiestnictwa z dnia 17. Marca 1854. r. L. 43945. dzielnika przypadnie na</p> <p style="margin-left: 20px;">fundusz pożycznic $7\frac{18}{100}\%$</p> <p style="margin-left: 20px;">" chorych $64\frac{10}{100}\%$</p> <p style="margin-left: 20px;">" obłąkanych $28\frac{72}{100}\%$</p> <p>Obecnie preliminaruje się tylko potrzeba na zwykłe reparacye konserwacyjne w kwocie na rok 1867. uchwalonej 201 zł.</p>
46	Kominiarzom	16	16	16	217	<p>do poz. 46.</p> <p>Preliminaruje się jednoroczna należy- tość wedle dzielnika stałego.</p>
XVII. Odsetki od kapitałów dłużnych.						
47	5% od należącej się funduszowi sty- pendyjnemu kwoty dłużnej 6705 zł. 3 c.	352	352	.	352	<p>do rub. XVII.</p> <p>Preliminaruje się jednoroczna należy- tość wedle stopy procentowej.</p>
XVIII. Podatki.						
48	7% podatek dochodowy od odsetków z obligacyi państwa od indemni- zacyjnych w kwocie 98 zł. . . .	7	7	.	7	<p>do rub. XVIII.</p> <p>Preliminaruje się jednoroczna należy- tość wedle stopy procentowej.</p>
XIX. Rozmaite wydatki.						
49	22	9	15		<p>do rub. XIX.</p> <p>Preliminaruje się wedle przecięcia. Wynikłość wynosiła:</p> <p style="margin-left: 20px;">w roku 1864. — 6 zł.</p> <p style="margin-left: 20px;">" 1865. — 18 "</p> <p style="margin-left: 20px;">" 1866. — 22 "</p> <hr style="width: 100px; margin-left: 20px;"/> <p style="margin-left: 20px;">razem 46 zł.</p> <p style="margin-left: 20px;">przeciętnie 15 "</p>
	Do przeniesienia	6795	5345	15	8295	

Fundusz pożycznic we Lwowie.

Potrzeby.

Rub. XIX. Rozmaite wydatki.

Rozkład rubryk pojedynczych							
Liczba poz.	Przedmiot	Wyni- kłość z roku 1866.	Spra- wdzona kwota z roku 1867.	Wniosek na rok 1868.		Uzasadnienie	
				szczegół	ogół		
	Z przeniesienia	6795	5345	15	8295		
50	Dodatek do płacy urzędnikom i sługom z powodu drożyzny.					<p style="text-align: center;">W skutek uchwały Wydziału kra- jowego z dnia 5. Grudnia 1867. L. W. 13007.</p> <p style="text-align: center;">do poz. 50. lit. <i>a. b. c. d. e. f.</i> <i>g. h. i. l. n. o. p. q.</i> wedle dzielnika stałego, zaś</p> <p style="text-align: center;">lit. <i>k. i m.</i> cała należność ponoszona przez od- dział pożycznic.</p>	
<i>a.</i>	dyrektorowi od 840 zł. . . . 84 zł. — c.			3 6			
<i>b.</i>	zarządcy od 630 zł. . . . 63 " — "			52 4			
<i>c.</i>	kontrolorowi od 525 zł. . . . 52 " 50 "			77 3			
<i>d.</i>	1. pisarzowi od 315 zł. . . . 31 " 50 "			26 2			
<i>e.</i>	2. pisarzowi od 315 zł. . . . — " — "			—			
<i>f.</i>	nadzorczy domu od 210 zł. . . . 21 " — "			51 1			
<i>g.</i>	woźnemu od 150 zł. 20 c. . 15 " 12 "			9 1			
<i>h.</i>	odźwiernemu od 168 zł. . . . 16 " 80 "			70 1			
<i>i.</i>	1. pracze od 157 zł. 50 c. . 15 " 75 "			45 1			
<i>k.</i>	prymaryuszowi od 210 zł. . . . 21 " — "			21			
<i>l.</i>	trzem praktykantom po 105 zł. . . . 31 " 50 "			25 2			
<i>m.</i>	akuszerce od 210 zł. . . . 21 " — "			21			
<i>n.</i>	kapelanowi od 100 zł. . . . 10 " — "			72 —			
<i>o.</i>	1 dyurnum dziennie po 1 zł. 5 c. . . 37 " 80 "			72 2			
<i>p.</i>	2 dyurna dziennie po 1 zł. 72 " — "			48 5			
<i>q.</i>	szwacze od 105 zł. . . . 10 " 50 "			75 —			
	suma ogólna . .	6795	5345	91	8386		

Fundusz obłąkanych

we Lwowie.

PRELIMINARZ SPECYALNY

na rok słoneczny 1868.

Preliminarz sumaryczny

P o k r y c i e						
Liczba porz.	Wyszczególnienie rubryk	Wyni- kłość z roku 1866.	Wniosek na rok 1868.		Uchwała Sejmu	Uzasadnienie.
			Wydziału kraj- wego	Wydziału specyal- nego		
Złote austriackie						
1	Odsetki od kapitałów	374	396			
2	Dochód z realności	127	127			
3	Dodatki	597	534			
4	Zwroty kosztów leczenia	5937	5820			
5	Rozmaite dochody	228	215			
	razem	7263	7092			
	w porównaniu z potrzebą	42443			
	okazuje się niedobór w kwocie	35351			

funduszu obłąkanych we Lwowie.

P o t r z e b y						
Liczba porz.	Wyszczególnienie rubryk	Wyni- kłość z roku 1866.	Wniosek na rok 1868.		Uchwała Sejmu	Uzasadnienie
			Wydziału kraj- wego	Wydziału specyal- nego		
Złote austriackie						
1	Płace urzędników i sług	3862	4562			
2	Odstawne	9	8			
3	Adjuta	282	420			
4	Substytucye	633	.			
5	Dyurna	47	78			
6	Pensye	152	79			
7	Zaopatrzenia i dary z łaski	95	96			
8	Odprawy i spłaty kwartałów pośmiertnych	.	.			
9	Emolumenta	74	172			
10	Wydatki kapliczne	5	60			
11	Najem pomieszkania	49	62			
12	Potrzeby kancelaryjne	34	62			
13	Remuneracye i zapomogi	105	69			
14	Koszta gospodarcze	33464	33950			
15	Zwrot kosztów leczenia			
16	Utrzymanie budynków	1428	865			
17	Odsetki od kapitałów dłużnych	1408	1408			
18	Podatki	25	25			
19	Rozmaite wydatki	188	527			
	razem	41860	42443			

Obj. Jag.

Fundusz obłąkanych we Lwowie.

Pokrycie.

Rub. I. II. III. Odsetki od kapitałów. Dochód z realności. Dodatki.

Rozkład rubryk pojedynczych

Liczba porz.	Przedmiot	Wyni- kłość z roku 1866.	Spra- wdzona kwota z roku 1867.	Wniosek na rok 1868.		Uzasadnienie
				szczegół	ogół	
Pokrycie.						
I. Odsetki od kapitałów.						
1	Od zapisów długu Państwa w ogólnej kwocie 6865 zł. po 4% i 5% .	.	.	359		do rub. I. Preliminuje się jednoroczna należytość wedle stopy procentowej.
2	Od obligacji pożyczki głodowej z r. 1866. w łącznej kwocie 300 zł. po 7%	21		do poz. 2. Pierwotny kapitał ulokowany u Anny Kuhn w kwocie 274 zł. został zwrócony, i zakupiono za to obligacje pożyczki głodowej z r. 1866. w kwocie 300 zł. po 7%
3	Od listów zastawnych w sumie 400 zł. po 4%	16		do poz. 3. Listy zastawne w imiennej wartości 400 zł. zakupione zostały z legatu zmarłego w r. 1866. w Ołomuńcu ks. Franciszka Richtera na rzecz tutejszego oddziału obłąkanych w kwocie 300 zł.
	razem . . .	374	374	.	396	
II. Dochód z realności.						
4	Czynsz z najmu lokalności na zakład kliniczny, rocznych 441 zł.	127	127	.	127	do rub. II. Preliminuje się wedle dzielnika stałego. Patrz oddział obłąkanych i położnic.
III. Dodatki.						
5	Relutum za należące się z c. k. Skarbu 200 sagów drzewa opałowego	573	546	510		do poz. 5. Wedle uchwały Wydziału kraj. z dnia 30. Lipca 1867. L. 7545. zawarty został kontrakt względem dostawy drzewa na rok 1868., a to: od jednego sęga bukowego po 8 zł. 88 c. w. a. Za 200 sagów wypada zatem należytość w kwocie 1776 zł., z których wedle dzielnika stałego na fundusz obłąkanych 510 zł. przypada.
6	Dodatek na utrzymanie trupiarni rocznych 84 zł.	24	24	24	534	do poz. 6. Preliminuje się wedle dzielnika stałego. Patrz oddział chorych i położnic.
	Do przeniesienia	1098	1071	.	1057	

Fundusz obłąkanych we Lwowie.

Pokrycie.

Rub. IV. V. Zwrot kosztów leczenia. Rozmaite dochody.

Rozkład rubryk pojedynczych						
Liczba porz.	Przedmiot	Wyni- kłość z roku 1866.	Spra- wdzona kwota z roku 1867.	Wniosek na rok 1868.		Uzasadnienie
				szczegół	ogół	
	Z przeniesienia	1098	1071	.	1057	
	IV. Zwroty kosztów leczenia.					
7	Od samopłacących i z funduszków publicznych	5937	5864	.	5820	do rub. IV. Preliminuje się wedle przecięcia. Wynikłość wynosiła: w roku 1864. — 5847 zł. " 1865. — 5676 " " 1866. — 5937 " <hr style="width: 100%;"/> razem 17460 zł. przeciętnie 5820 "
	V. Rozmaite dochody.					
8	Zwroty rachunkowe, wpływy za sprzedane sprzęty i inne pomniejsze dochody	183	139	175		do poz. 8. Preliminuje się wedle przecięcia. Wynikłość wynosiła: w roku 1864. — 134 zł. " 1865. — 209 " " 1866. — 183 " <hr style="width: 100%;"/> razem 526 zł. przeciętnie 175 "
9	Zwrot od funduszu klinicznego za 15 sagów drzewa opałowego . .	45	43	40	215	do poz. 9. Należność za 15 sagów drzewa opałowego wynosi odnośnie do uwagi zrobionej do poz. 3. według ugody zawartej na rok 1868. od jednego saga po 8 zł. 88 c., rocznie 133 zł. 20 c., z których wedle dzielnika stałego na oddział obłąkanych 40 zł. przypada.
	suma . .	7263	7117	.	7092	

Fundusz obłąkanych we Lwowie.

Potrzeby.

Rub. I. Płace.

Rozkład rubryk pojedynczych						
Liczba porz.	Przedmiot	Wyni- kłość z roku 1866.	Spraw- dzona kwota z roku 1867.	Wniosek na rok 1868.		Uzasadnienie
				szczegół	ogół	
Potrzeby.						
I. Płace urzędników i sług.						
1	Dyrektorowi rocznych 840 zł. — c.	67	89	89		do poz. 1 do 6. 7. i 9. Preliminuje się wedle dzielnika sta- lego. Patrz oddział chorych i położnic. do poz. 6 ^{1/2} . W skutek uchwały Wydziału kra- jowego z dnia 26. Września 1867. L. 9007. przeniesioną została płaca nadzorcy chorych w kwocie 210 zł. w zupełności na fundusz obłąkanych. do poz. 8. Ten wydatek fundusz obłąkanych w zupełności ponosi.
2	Zarządcy " 630 " — "	.	67	67		
3	Kontrolorowi " 525 " — "	56	56	56		
4	1. pisarzowi " 210 " — "	22	22	22		
5	2. " " 315 " — "	34	34	34		
6	Nadzorcy domu " 210 " — "	13	44	22		
6 ^{1/2}	" chorych " 210 " — "	.	.	210		
7	Woznemu " 151 " — "	16	16	16		
8	Odźwiernemu " 105 " — "	105	105	105		
9	1. pracze " 157 " — "	.	17	17		
Płace lekarzy.						
10	1 chirurgowi rocznych . . 630 zł.	189	189	189		do poz. 10. Płacę 1 chirurga w kwocie 630 zł. ponosi oddział chorych częściowo, t. j. w kwocie 441 zł., zaś resztę 189 zł. fundusz obłąkanych ponosi. Patrz od- dział chorych. do poz. 11. Ten wydatek fundusz obłąkanych w zupełności ponosi.
11	Prymaryuszowi oddziału . 630 zł.	.	630	630		
12	Służbie domu	3360	2906	3105	4562	
Do przeniesienia		3862	4175	.	4562	do poz. 12. Preliminuje się wedle przecięcia. Wynikłość wynosiła: w roku 1864. — 2926 zł. " 1865. — 3029 " " 1866. — 3360 " <hr style="width: 50%; margin: 5px auto;"/> razem 9315 zł. przeciętnie 3105 "

Fundusz obłąkanych we Lwowie.

Potrzeby.

Rub. II. III. IV. V. Odstawne. Adjuta. Substytucye. Dyurny.

Rozkład rubryk pojedynczych						
Liczba porz.	Przedmiot	Wyni- kłość z roku 1866.	Spraw- dzona kwota z roku 1867.	Wniosek na rok 1868.		Uzasadnienie
				szczegół	ogół	
	Z przeniesienia	3862	4175	.	4562	
	II. Odstawne.					
13	Kwieskowanemu pisarzowi Graass, rocznych 70 zł.	9	8	.	8	do poz. 13. Preliminuje się wedle dzielnika sta- łego. Patrz oddział chorych i poło- żnic.
	III. Adjuta					
14	Sekundaryuszowi zakładu rocznych 315 zł.	143	315	315		do rubr. III. Te wydatki przypadają w zupełno- ści na fundusz obłąkanych.
15	Praktykantowi lekarskiemu rocznych 105 zł.	139	105	105	420	
	IV. Substytucye.					
16	633	29	.		do rub. IV. Ponieważ nadwyżka płacy byłego zastępcy zarządu, p. Leona Sliwińskie- go, w kwocie 270 zł. w skutek zamia- nowania p. Gelinka prow. zarządcą i zaasynowania mu rozporządzeniem Wydziału krajowego z dnia 23. Marca 1867. L. 2258. płacy w kwocie 630 zł. zamkniętą została, — a wydatki wyni- kające z substytucyi 1szej praczki, nadzorcy chorych i nadzorcy domu pod rub I. zupełne pokrycie znajdują, prze- to na substytucye nic się nie preliniuje.
	V. Dyurny.					
17	Dla dwóch pisarzy dziennych w kan- celaryi zarządu	47	40	.	78	do rub. V. Do załatwienia zwykłych czynno- ści zarządu szpitalu głównego prelini- nowano dotychczas jednego dyurnistę, jednakże, gdy czynności zakładu się wznagają bezustannie, tak dalece, iż oznaczony stan urzędników i pisarzy obecnie jest niedostatecznym, i prawie ciągle drugi pisarz dzienny zatrudnio- nym być musi, przeto preliniuje się dla dwóch pisarzy dziennych, każdemu po 1 zł., razem rocznie 730 zł Patrz oddział chorych i położnic (rub. V. poz 21. i.). Uchwałą Wydz. kraj. z dnia 23. Marca 1867. L. 1993. upoważnio- no dyrekcję do przyjęcia trzeciego
	Do przeniesienia	4833	4672	.	5068	

Fundusz obłąkanych we Lwowie.

Potrzeby.

Rub. VI. VII. Pensye. Zaopatrzenia.

Rozkład rubryk pojedynczych

Liczba porz.	Przedmiot	Wyoi- kłość z roku 1866.	Spra- wdzona kwota z roku 1867.	Wniosek na rok 1868.		Uzasadnienie
				szczegół	ogół	
	Z przeniesienia	4833	4672	.	5068	dyurnisty w zastępstwie drugiego sta- łego pisarza, któremu odprawę udzie- lono, ze względu jednak, że to dyur- num w razie nieobsadzenia posady z płacy 2go pisarza stałego (rubr. I. poz. 5.) się pokryje, przeto z tego ty- tułu nie się nie preliniuje.
VI. Pensye.						
18	Wagner Ludwice wdowie po pry- maryuszu rocznych 45 zł.	45		do poz. 18. Preliminuje się jednoroczna należy- tość. Wagner Ludwika pobiera wła- ściwie pensyę w kwocie . . . 350 zł. z tych przypada jednak na fundusz naukowy 200 zł na oddział chorych 105 „ a na fundusz obłąkanych . . . 45 „ razem powyższe 350 zł.
19	Grund Ludwice wdowie po pensyo- nowanym zarządcy szpitalu ro- cznych 210 zł.	23		do poz. 19. Preliminuje się przypadające nale- żytości wedle dzielnika stałego. Patrz oddział chorych i położnic. Pensya ta zaasygnowaną została w skutek uchwały Wydz. kr. z d. 7. Maja 1867. L. 4055., zaś pensyę byłego zarządcy ś.p. Fran- ciszka Grunda zamknięto w skutek uchwały Wydziału krajowego z dnia 16. Kwietnia 1867. L. 3720.
20	Bodaszewskiej Agnieszce wdowie po nadzorcey domu rocznych 105 zł.	.	.	11		do poz. 20. Preliminuje się wedle dzielnika sta- łego. Patrz oddział chorych i położnic.
	razem	152	151	.	70	
VII. Zaopatrzenia i dary z laski.						
21	Christl Laurze sierocie po kontro- lorze rocznych 63 zł.	6	7	7		do poz. 21., 22., 23. Preliminuje się przypadająca nale- żytość wedle dzielnika stałego. Patrz oddział chorych i położnic.
22	Hammer Joannie sierocie po pisa- rzu rocznych 63 zł.	7	7	7		
	Do przeniesienia	4998	4837	.	5147	

Fundusz obłąkanych we Lwowie.

Potrzeby.

Rub. VII. VIII. IX. Zaopatrzenia. Odprawy. Emolumenta.

Rozkład rubryk pojedynczych						
Liczba porz.	Przedmiot	Wyni- kłość z roku 1866.	Spraw- dzona kwota z roku 1867.	Wniosek na rok 1868.		Uzasadnienie
				szczegół	ogół	
	Z przeniesienia	4998	4837	14	5147	
23	Tomaszewskiej Maryi wdowie po woźnym dziennie po 14 ct., czyli rocznych 51 zł. 10 c.	5	5	5		
24	Riess Annie dozorczeni chorych dziennie 21 c.	77	77	77	96	<p style="text-align: center;">do poz. 24.</p> <p>Preliminuje się należyłość całoroczna przypadająca w zupełności na fundusz obłąkanych.</p>
	VIII. Odprawy i spłaty kwar- tałów pośmiertnych.					
25					<p style="text-align: center;">do rub VIII.</p> <p>Nie prelininuje się dla braku wy- nikłości. Wprawdzie otrzymał były pisarz zarządu Józef Hnatów w roku 1867. odprawę w kwocie . . 630 zł. w skutek uchwały Wydziału krajowe- go z dnia 23. Marca 1867. L. 1993., lecz podobnego wydatku obecnie spo- dziewać się nie należy.</p>
	IX. Emolumenta.					
26	Na fiakra prymaryuszowi oddziału obłąkanych	50	63	63		<p style="text-align: center;">do poz. 26.</p> <p>Preliminuje się jednoroczna na fun- dusz obłąkanych w zupełności przy- padająca należyłość.</p>
27	Na ubior dla odźwiernego i woźnego	24	24	59		<p style="text-align: center;">do poz. 27.</p> <p>Ponieważ dla służby zarządu zaczą- wszy od bieżącego roku zaprowadzono suknie kroju polskiego, które większego wydatku wymagają, przeto prelininuje się dla dwóch sług obliczony wydatek coroczny po 50 zł. razem . . 100 zł. a dodawszy do tego wydatek na płaszcz dla woźnego przy- padający do sprawienia co 3 lata w r. 1868. w kwocie . . 36 zł. okazuje się ogólna potrzeba w kwocie 136 zł. z której na fundusz obłąka- nych ze względu, że tenże wydatek na ubior dla odźwier- nego w zupełności sam ponosi wedle dzielnika 59 zł. przypada. Patrz oddział chorych i po- łożnic.</p>
	Do przeniesienia	5154	5006	122	5243	

Fundusz obłąkanych we Lwowie.

Potrzeby.

Rub. IX. X. Emolumenta. Wydatki kapliczne.

Rozkład rubryk pojedynczych						
Liczba porz.	Przedmiot	Wyni- kłość z roku 1866.	Spra- wdzona kwota z roku 1867.	Wniosek na rok 1868.		Uzasadnienie
				szcze- gół	ogół	
	Z przeniesienia	5154	5006	122	5243	
27 $\frac{1}{2}$	<p>Na opał i oświetlenie stale wyzna- czony deputat roczny a miano- wicie:</p> <p>a. zarządcy szpitalu, bukowego drze- wa sągów 12 i świec łojowych 44</p> <p>b. kontrolorowi szpitalu, drzewa sągów 10 i świec łojowych 33</p> <p>c. nadzorca domu 26</p> <p>d. pierwszej pracze 18</p> <hr/> <p>razem drzewa sągów 22 świec 121</p> <p>wypada więc za 22 sągów drzewa li- cząc 1 sąg po 8 zł. 88 ct. 195 zł. 36 ct.</p> <p>za 121 48 świec li- cząc 1 48 po 40 ct. . . . 48 zł. 40 ct.</p> <hr/> <p>razem 243 zł. 76 ct</p> <p>e. sekundaryuszowi oddziału obłą- kanych, świec łojowych 26</p> <p>f. drugiemu odźwiernemu 18</p> <p>g. praktykantowi tegoż od- działu 13</p> <hr/> <p>razem 47</p> <p>licząc 1 48 po 40 c. w. a. wypada 22 zł. 80 c.</p>			21	6	<p>do poz. 27$\frac{1}{2}$, a. b. c. d. Część przypadająca na fundusz te- goż oddziału wedle dzielnika stałego. Patrz rub. IX. oddział chorych.</p>
	X. Wydatki kapliczne.					
28	5	10		23	<p>do poz. 27$\frac{1}{2}$, e. f. g. Należność stała, którą fundusz te- go oddziału całkowicie ponosić winien.</p>
					172	
						<p>do rub. X. Wedle porządku oznaczonego rozpo- rządzeniem c. k. Namiestnictwa z dn. 17. Marca 1854. L. 43945. mają być zwykłe wydatki kapliczne w r. 1868. z funduszu obłąkanych ponoszone. Te wynosily w roku 1864. — 59 zł. " " 1865. — 52 " " " 1866. — 64 "</p> <hr/> <p>razem 175 zł. przeciętnie 58 zł. czyli w kwocie zaokrąglonej 60 zł.</p>
	Do przeniesienia	5159	5016		5475	

Fundusz obłąkanych we Lwowie.

Potrzeby. Rub. XI. XII. XIII. Najem pomieszkania. Potrzeby kancelaryjne. Remuneracye.

Rozkład rubryk pojedynczych						
Liczba porz.	Przedmiot	Wyni- kłość z roku 1866.	Spra- wdzona kwota z roku 1867.	Wniosek na rok 1868.		Uzasadnienie
				szczegół	ogół	
	Z przeniesienia	5159	5016	.	5475	
	XI. Najem pomieszkania.					do rub. XI.
	Dodatek na pomieszkanie:					Preliminuje się przypadająca należy- tość wedle dzielnika stałego. Patrz od- dział chorych i położnic.
29	Dyrektorowi rocznie . . . 420 zł.	33	45	45		Zarządca szpitalu nie pobiera podobne- go dodatku, albowiem nadane mu jest pomieszkanie w naturze w zabudowa- niu szpitalnem. Koszta najmu szpitali filialnych ponosi w zupełności fundusz dla oddziału chorych, z tego więc ty- tułu pod tą rubryką nic się nie pre- liminuje.
30	Kontrolorowi 160 zł.	16	17	17	62	
	XII. Potrzeby kancelaryjne.					
31	Ryczałt kancelaryjny ro- cznych 112 zł. 54 ct.	12	12	12		do poz. 31.
						Preliminuje się wedle dzielnika sta- łego. Patrz oddział chorych i położnic.
32	Rozmaite inne wydatki kancelaryjne	22	135	50	62	do poz. 32.
						Preliminuje się wedle przecięcia. Wyni- kłość wynosiła w roku 1864.—73 zł. " 1865.—35 " " 1866.—22 " <hr style="width: 10%; margin-left: auto; margin-right: 0;"/> razem 130 zł. przeciętnie 43 " czyli w kwocie zaokrąglonej . 50 zł.
	XIII. Remuneracye i zapomogi.					
33	Remuneracye stałe:					do poz. 33.
	a. Kapłanowi gr. kat rocznych 100 zł.	11	11	11		Preliminuje się wedle dzielnika sta- łego. Patrz oddział chorych i poło- żnic.
	b. Trzem praktykantom lekarskim rocznie po 105 zł.	68	33	33		
34	Remuneracye zmienne i zapomogi	26	24	25	69	do poz. 34.
						Preliminuje się wedle przecięcia. Wyni- kłość wynosiła w roku 1864. — 18 zł. " " 1865. — 30 " " " 1866. — 26 " <hr style="width: 10%; margin-left: auto; margin-right: 0;"/> razem 74 zł. przeciętnie . 25 "
	Do przeniesienia	5347	5293	.	5668	

Fundusz obłąkanych we Lwowie.

Potrzeby. Rub. XIV. XV. XVI. Koszta gospodarcze. Zwroty kosztów. Utrzymanie budynków.

Rozkład rubryk pojedynczych						
Liczba porz.	Przedmiot	Wyni- kłość z roku 1866.	Spraw- dzona kwota z roku 1867.	Wniosek na rok 1868.		Uzasadnienie
				szczegół	ogół	
	Z przeniesienia	5347	5293	.	5668	
	XIV. Koszta gospodarcze.					do rubr. XIV.
35	Wyżywienie	26803	.	.		Preliminuje się wedle sumarycznego przecięcia. Wynikłość ogólna wynosiła w roku 1864. — 28095 zł. „ 1865. — 31437 „ „ 1866. — 33464 „ ————— razem 92996 zł. przeciętnie . . . 30999 zł. czyli w kwocie zaokrąglonej 31000 zł. Potrąciwszy od tej kwoty należność przypadającą za drzewo i oświetlenie pobie- rane jako deputat przez ur- zędników, lekarzy i służ- szpitalu głównego, która ró- wnocześnie na rub IX. „E- molumenta“ zapreliminowa- ną została w kwocie. . . 50 zł. pozostaje 30950 zł. Ze względu na powiększone wydatki tej rubryki, dodaje się w skutek u- chwały Wydziału krajowego z dnia 17 Kwietnia 1868. L. 3555. . 3000 zł.
36	Lekarstwa	377	.	.		
37	Wydatki sanitarne	767	.	.		
38	Instrumenta chirurgiczne	14	.	.		
39	Sprzęty domowe	1051	.	.		
40	Bielizna i pościel	2301	.	.		
41	Słoma do leży	317	.	.		
42	Drzewo opałowe	1525	.	.		
43	Oświetlenie	306	.	.		
44	Koszta pogrzebowe	3	.	.		
	razem		30100	.	33950	
	XV. Zwrot kosztów leczenia.					do rub. XV.
					Nic się nie preliminuje, jestto bo- wiem wydatek przypadający tylko na oddział chorych.
	XVI. Utrzymanie budynków.					do rub. XVI.
45	Na konserwacye i reparacye bu- dynków	1363	804	800		Już w budżecie dla oddziału chorych jest wykazano, że w roku 1868. nietylko zachodzi potrzeba zwykłych robót konser- wacyjnych, lecz zaprojektowane są także nowe budowy i większe restaura- cyje. Ponieważ jednak stosunek mię- dzy gminą miasta Lwowa a fundusza- mi szpitalnemi, najbardziej pod wzglę- dem ponoszenia tych ostatnich kosztów, ostatecznie jeszcze uregulowanym nie został, przeto i w tym roku nie przy- mują się jeszcze wydatki powyższe, a preliminuje się tylko potrzeba na zwy- kłe reparacye konserwacyjne, podobnie jak w przeszłym roku, kwota 800 zł.
	Do przeniesienia	40174	36197	800	39618	

Fundusz obłąkanych we Lwowie.

Potrzeby.

Rub. XVII. XVIII. XIX. Odsetki. Podatki. Rozmaite wydatki.

Rozkład rubryk pojedynczych						
Liczba porz.	Przedmiot	Wyni- kłość z roku 1866.	Spra- wdzona kwota z roku 1867.	Wniosek na rok 1868.		Uzasadnienie
				szczegół	ogół	
	Z przeniesienia	40174	36197	800	39618	
46	Kominiarzom	65	65	65	865	do poz. 46. Preliminuje się jednoroczna należy- tość przypadająca na fundusz obłąka- nych.
	XVII. Odsetki od kapitałów dłużnych.					
47	5% od należącej się funduszowi sty- pendyjnej kwoty dłużnej 26820 zł.	1408	1408	.	1408	do rub. XVII. i XVIII. Preliminuje się jednoroczna należy- tość wedle stopy procentowej.
	XVIII. Podatki.					
48	7% podatek dochodowy od odsetków od obligacyi państwowych w kw- cie 359 zł.	25	25	.	25	
	XIX. Rozmaite wydatki.					
49	188	217	244		do rub. XIX. Preliminuje się wedle przecięcia. Wynikłość wynosiła: w roku 1864. — 214 zł. " 1865. — 329 " " 1866. — 188 " <hr style="width: 100px; margin-left: auto; margin-right: 0;"/> razem 731 zł. przeciętnie 244 "
	Do przeniesienia	41860	37912	244	41916	

Fundusz obłąkanych we Lwowie.

Potrzeby.

Rub. XIX. Rozmaite wydatki.

Rozkład rubryk pojedynczych						
Liczba porz.	Przedmiot	Wyni- kłość z roku 1866.	Spra- wdzona kwota z roku 1867.	Wniosek na rok 1868.		Uzasadnienie
				szczegół	ogół	
	Z przeniesienia	41860	37912	244	41916	
50	Dodatek do płacy urzędnikom i sługom z powodu drożyzny.					<p>W skutek uchwały Wydziału kra- jowego z dnia 5. Grudnia 1867. L. W. 13007.</p> <p>do poz. 50. lit. <i>a. b. c. d. f.</i> <i>g. i. l. p. q. r. s. i t.</i> wedle dzielnika.</p> <p>do lit. <i>h. k. m. n. o.</i> Cała należytość ponoszona przez od- dział obłąkanych.</p>
<i>a.</i>	dyrektorowi od 840 zł. . . . 84 zł. — c.			15 24		
<i>b.</i>	zarządcy od 630 zł. . . . 63 " — "			10 18		
<i>c.</i>	kontrolorowi od 525 zł. . . . 52 " 50 "			8 15		
<i>d.</i>	1. pisarzowi od 315 zł. . . . 31 " 50 "			5 9		
<i>e.</i>	2. pisarzowi od 315 zł. . . . — " — "			—		
<i>f.</i>	nadzorczy domu od 210 zł. . . . 21 " — "			3 6		
<i>g.</i>	woźnemu od 150 zł. 20 c. . 15 " 12 "			34 4		
<i>h.</i>	odźwiernemu od 105 zł. . . . 10 " 50 "			50 10		
<i>i.</i>	1. pracze od 157 zł. 50 c. . 15 " 75 "			52 4		
<i>k.</i>	nadzorczy chorych od 210 zł. . . . 21 " — "			21		
<i>l.</i>	pierwszemu chirurgowi od 630 zł. . . . 63 " — "			19		
<i>m.</i>	prymaryuszowi oddz. obłąk. od 630 zł. . . . 63 " — "			63		
<i>n.</i>	sekundaryuszowi od 315 zł. . . . 31 " 50 "			30 31		
<i>o.</i>	praktykantowi od 105 zł. . . . 10 " 50 "			30 10		
<i>p.</i>	trzem praktykantom od 105 zł. . . . 31 " 50 "			6 9		
<i>q.</i>	kapelanowi od 100 zł. . . . 10 " — "			87 2		
<i>r.</i>	1 dyurnum dziennie po 1 zł. 5 c. . . 37 " 80 "			85 10		
<i>s.</i>	2 dyurna dziennie po 1 zł. 72 " — "			68 20		
<i>t.</i>	szwaczce od 105 zł. . . . 10 " 50 "			2 3	527	
	suma ogólna . . .	41860	37912	.	42443	

Fundusz podrzutków

we Lwowie.

PRELIMINARZ SPECYALNY

na rok słoneczny 1868.

Preliminarz sumaryczny

P o k r y c i e						
Liczba porz.	Wyszczególnienie rubryk	Wyni- kłość z roku 1866.	Wniosek na rok 1868.		Uchwała Sejmu	Uzasadnienie.
			Wydziału kraj- wego	Wydziału specy- al- nego		
Złote austriackie						
I.	Odsetki od kapitałów	
II.	Taksy od przyjęcia podrzutków	1545	1500			
	suma	1545	1500			
	w porównaniu z potrzebami	82476	80961			
	okazuje się niedobór	80931	79461			

funduszu podrzutków we Lwowie.

P o t r z e b y						
Liczba porz.	Wyszczególnienie rubryk	Wyni- kłość z roku 1866.	Wniosek na rok 1868.		Uchwała Sejmu	Uzasadnienie
			Wydziału kraj- owego	Wydziału specyal- nego		
Złote austriackie						
I.	Płace urzędników	420	1050	.		
II.	Dodatki na mieszkanie	63	63			
III.	Emolumenta	78	44			
IV.	Dyurny	1656	1377			
V.	Potrzeby kancelaryjne	247	500			
VI.	Remuneracye i zapomogi	1710	1611			
VII.	Podatki			
VIII.	Koszta zaopatrzenia podrzutków	78045	75683			
IX.	Koszta leczenia	256	365			
X.	Rozmaite wydatki	1	268			
	suma	82476	80961			

Fundusz podrzutków we Lwowie.

Pokrycie.

Rub. I. II. Odsetki. Taksy.

Rozkład rubryk pojedynczych						
Liczba porz.	Przedmiot	Wyni- kłość z roku 1866.	Spra- wdzona kwota z roku 1867.	Wniosek na rok 1868.		Uzasadnienie
				szczegół	ogół	
Pokrycie.						
I. Odsetki od kapitałów.						
1	Od obligacyj indemnizacyjnych Nr. 4567 na 800 zł. 5% 42 zł. „ 6809 na 350 zł. 5% 17 zł. 50 c. suma 59 zł. 50 c.					do poz. 1. Nic się nie prelinuje, ponieważ stosownie do fundacji wpływające odsetki lokowane bywają w kasie oszczędności wyłącznie na rzecz funduszu zarodowego na tak długo, dopóki nie urosnie kwota sposobna do zakupienia papierów publicznych, również na fundusz zarodowy, który kiedyś na zbudowanie domu podrzutków użytym zostanie.
2	II. Taksy od przyjęcia podrzutków	1545	2000		1500	do poz. 2. Liczba dzieci za opłatą taksy do zakładu przyjętych, i wynikłość pieniężna z 3 lat poprzednich wynosi, a mianowicie: w roku 1864. — 159 głów 1959 zł. „ 1865. — 107 „ 1371 „ „ 1866. — 129 „ 1545 „ razem 395 głów 4875 zł. przeciętnie 132 „ 1625 „ Za 132 dzieci, licząc od każdej głowy przepisana takse po 15 zł., wypadłoby 1980 zł. Zważywszy jednak, że zwykle nie cała przepisana należność wpływa, znaczna kwota w restancji, a pewna kwota na fundusz krajowy przeniesioną zostanie; przeto prelinuje się tylko kwota wynikłości z roku obserwacyjnego w zaokrągleniu.

Fundusz podrzutek w Lwowie.

Potrzeby.

Rub. I. II. III. Płace. Dodatki. Emolumenta.

Rozkład rubryk pojedynczych						
Liczba porz.	Przedmiot	Wynikłość z roku 1866.	Sprawdzona kwota z roku 1867.	Wniosek na rok 1868.		Uzasadnienie
				szczegół	ogół	
Potrzeby.						
I. Płace urzędników.						
3	Dla pisarza pierwszego pełniącego urząd kasyera, Nikodema Salwickiego	420	420	420		do poz. 3. 4. 5. Należytość roczna podług istniejącego etatu wciągniona.
4	Dla pisarza drugiego, pełniącego obowiązki kontrolora	315	315		do poz. 4. i 5. Wynikłości żadnej nie było, ponieważ miejsca drugiego pisarza i dozorczy podrzutek nie są obsadzone.
5	Dla dozorecy podrzutek	315	315		
	razem	420	1050		1050	
II. Dodatki na mieszkanie.						
6	Dla akuszerki, stręczycielki mamek	63	63		63	do poz. 6. Należytość całoroczna przyznana akuszerce, Elżbiecie Weber (rozp. Nam. z dnia 3. lutego 1857. L. 4478.).
III. Emolumenta.						
7	Wynagrodzenie za 4 sagi drzewa po 10 zł. 94 $\frac{1}{2}$ c.	78	45	.	44	do poz. 7. Należytość przyznana wyżej wspomnianej akuszerce, podług cen targowych przeciętnie wyrachowana. Wynikłość z roku 1866. jest dlatego większą, ponieważ reszta należytości z lat poprzednich dopiero w tym roku wypłaconą została. Ceny targowe drzewa: z roku 1864. — 11 zł. 30 c. " 1865. — 11 " 40 " " 1866. — 10 " 14 " razem 32 zł. 84 c. przeciętnie 10 " 94 $\frac{1}{2}$ "
IV. Dyurny.						
8	Dla trzech dyurnistów stałych	1095	.	do poz. 8. Należytość całoroczna dla 3 dyurnistów po 1 zł. dziennie (rozp. Nam. z 12. Kwietnia 1865. L. 20865.).
	Do przeniesienia	561	1158	1095	1157	

Fundusz podrzutków we Lwowie.

Potrzeby.

Rub. IV. V. VI. Dyurny. Potrzeby kancelaryjne. Remuneracye i zapomogi.

Rozkład rubryk pojedynczych						
Liczba porz.	Przedmiot	Wynikłość z roku 1866.	Sprawdzona kwota na rok 1867.	Wniosek na rok 1868.		Uzasadnienie
				szczegół	ogół	
	Z przeniesienia	561	1158	1095	1157	
9	Dla jednego dyurnisty, zastępującego pisarza drugiego (rub I. poz. 4.)			232		do poz. 9. Rachując dziennie po 1 zł. 50 c. wypada właściwie wedle uchwały W. kraj. do L. 3424/1867. 547 zł. 50 c. potrąciwszy zaś od tego płacę dla pisarza drugiego, systemizowaną w kwocie 315 „ — „ okazuje się potrzeba . . . 232 „ 50 „
10	Dla jednego dyurnisty, zastępującego dozorcę podrzutków (rub. I. poz. 5.)			50		do poz. 10. Należytość całoroczna po 1 zł. dziennie, przyzwolona rozp. c. k. Nam. z dnia 3. Sierpnia 1866. L. 38892. wynosi 365 zł. lecz po odtrąceniu płacy dla dozorczy podrzutków, systemizowanej w kwocie (rub I. p. 5.) 315 zł. okazuje się potrzeba . . . 50 zł.
	razem	1656	1528		1377	
	V. Potrzeby kancelaryjne.					
11	a. Na zwykłe potrzeby kancelaryjne	247	221	200		do poz. 11. Wynikłość wynosi: w roku 1864. — 167 zł. " 1865. — 276 " " 1866. — 247 " razem 690 zł. przeciętnie 230 " k'óre się zaokrąglą na 200 zł.
	b. Na sprawienie kasy ogniotrwałej			300	500	Wedle uchwały Wydziału krajowego z d. 13. Lipca 1867. L. 6408. zachodzi potrzeba sprawienia podręcznej kasy ogniotrwałej z fabryki Werthheima, która kosztować będzie najmniej 300 zł
	VI. Remuneracye i zapomogi.					
	a. Stałe.					
12	Dla pisarza pierwszego pełniącego obowiązki kasyera, Nikodema Salwickiego	50 157	157	180		do poz. 12. Na mocy rozp. Wydziału krajowego z 5. Grudnia 1867. L. 3424.
	Do przeniesienia	50 2621	157	180	3034	

Fundusz podrzutek w Lwowie.

Potrzeby.

Rub. VI. Remuneracye.

Rozkład rubryk pojedynczych						
Liczba poz.	Przedmiot	Wyni- kłość z roku 1866.	Spraw- dzona kwota z roku 1867.	Wniosek na rok 1868.		Uzasadnienie
				szczegół	ogół	
	Z przeniesienia	⁵⁰ 2621	157	180	3034	
13	Dla akuszerki Elżbiety Weber . .	⁷⁴ 78	79	79		do poz. 13. Na mocy reskryptu c. k. Minist. z dnia 12. Listopada 1852. L. 28627.
14	„ zastępcy dozorczy podrzutek .	^{88 1/2} 104		105		do poz. 14 Według rozp. c. k. Nam. z d. 30. Pawdziernika 1858. L. 48367.
15	„ kasyera miejskiego, Grzego- rza Stotańczyka, jako nadkon- trolora kasy podrzutek . . .	⁸¹ 56	53			do poz. 15. Remuneracya ta została zastanowio- ną w skutek rozp. Wydziału krajowe- go z 13. Lipca 1867. L. 6408., po- nieważ obecnie nadkontrolę sprawuje Oddział rachunkowy Wydziału krajo- wego.
16	Dla mamek :					do poz. 16. Według trzechletniego przecięcia. Wynikłość wynosi :
	a. Wynagrodzenie zwyczajne . .	1028	786	900		za rok 1864. — 916 zł.
	b. „ nadzwyczajne .	140	121	147		„ 1865. — 1058 „ „ 1866. — 1168 „
						razem 3142 zł. przeciętnie 1047 „ z tego przypada: a. kwota . 900 „ jako wynagrodzenie zwyczajne mamekom za wypielegnowanie niemowląt do ukończenia 1go roku życia, w myśl rozp. Gub. z d. 11. Maja 1835. L. 21697 zaś b. kwota. 147 „ jako nadzwyczajna remuneracya żywi- cielkom, odznaczającym się gorliwszem dozorowaniem podrzutek dorosłych, do szkół uczęszczających.
	b. Niestale.					do poz. 17.
17	Urzędnikom i dyurnistom zakładu	144		200		Place urzędników są bardzo małe, systemizowano takowe jeszcze w roku 1844., od którego to czasu ceny arty- kulów do życia w trójnasób poszły w górze. Posadę kontrolora zastępuje od kilkunastu lat dyurnista kaucyonowany, również i obowiązek zarządcy pełni dyurnista. W obec tych okoliczności zachodzi częstokroć potrzeba udziele- nia zapomogi, na co się prelinuje prawdopodobna potrzeb 200 zlr.
	razem	1710	1196		1611	
	Do przeniesienia	4174	2392	1611	4645	

Fundusz podrzutek w Lwowie.

Potrzeby.

Rub. VII. i VIII. Podatki. Zaopatrzenie.

Rozkład rubryk pojedynczych						
Liczba porz.	Przedmiot	Wyni- kłość z roku 1866.	Spraw- dzona kwota z roku 1867.	Wniosek na rok 1868.		Uzasadnienie
				szczegół	ogół	
	Z przeniesienia	4174	2392	1611	4645	
	VII. Podatki.					
18	Na rok 1868. 4 zł. 16 ¹ / ₂					do poz. 18. Na tę rubrykę nie się nie preli- nuje, gdyż 7 ⁰ / ₀ podatek dochodowy w rocznej kwocie 4 zł. 16 ¹ / ₂ c. zwy- kle pokryty bywa z odsetków, przypa- dających od obligacyj indemnizacyjnych Nr. 4567 i 6809, jako majątku zaro- dowego funduszu podrzutek (rub. I. pokrycia).
	VIII. Zaopatrzenie pod- rzutek.					
19	Za pielęgnowanie 545 dzieci w 1. roku życia zostających po 2 zł. 40 c. miesięcznie, czyli 28 zł. 80 c. rocznie		16006	15696		do poz. 19—21. Na podstawie trzechletniego prze- cięcia wypada : na 1. klasę po 2 zł. 40 c. — 817 „ 2. „ 2 „ 10 „ — 725 „ 3. „ 1 „ 80 „ — 2311 <hr style="width: 100px; margin-left: auto; margin-right: 0;"/> razem 3853
20	Za pielęgnowanie 643 dzieci 2 lat życia liczących po 2 zł. 10 c. miesięcznie, czyli 25 zł. 20 c. rocznie		18401	16204		podrzutek. Po odtrąceniu zaś ¹ / ₃ części z 1. klasy 272 głów wedle przyjętego stosunku śmier- telności, zaś z 2. „ 82 „ } jako trzech- i z 3. „ 284 „ } letnie przecięcie
21	Za pielęgnowanie 2027 dzieci od 3 do 10 lat liczących po 1 zł. 80 c. miesięcznie, czyli 21 zł. 60 c. rocznie		45792	43783		razem 638 dzieci, które przez śmierć albo z powodu ich odebrania ubywają, pozostaje 3215 dzieci, które prawdopodobnie przez rok cały pielę- guwania potrzebować będą, a to : w 1. klasie — 545 w 2. „ — 443 w 3. „ — 2027 <hr style="width: 100px; margin-left: auto; margin-right: 0;"/> razem 3215.
	razem	78045	80199		75683	
	Do przeniesienia	82219	82591	77294	80328	Wynagrodzenie obliczono na pod- stawie rozp. Wydziału krajowego z d. 21. Stycznia 1867. L. 4774.

Fundusz podrzuteków we Lwowie.

Potrzeby.

Rub. IX. X. Koszta leczenia. Rozmaite wydatki.

Rozkład rubryk pojedynczych						
Liczba porz.	Przedmiot	Wyni- kłość z roku 1866.	Spra- wdzona kwota na rok 1867.	Wniosek na rok 1868.		Uzasadnienie
				szczegół	ogół	
	Z przeniesienia	82219	82591	77294	80328	
	IX. Koszta leczenia.					
22	Na lekarstwa i koszta kuracy, .	256	518	.	365	do poz. 22. Według trzyletniego przecięcia, a to: z roku 1864. — 445 zł. " 1865. — 393 " " 1866. — 256 " <hr style="width: 10%; margin-left: auto; margin-right: 0;"/> razem 1094 zł. przecięcie 365 "
	X. Rozmaite wydatki.					
23	a. Dodatek z powodu drożyzny dla urzędników kasy i dyurnistów .	.	.	224		do poz. 23. Rubryka ta obejmuje różne wydatki drobne z lat poprzednich, w przecię- tnej kwocie 44 zł. obliczone, które się pod żadną inną rubrykę podciągnąć nie dadzą, jakoteż w skutek uchwały Wydziału krajowego z dnia 5. Grudnia 1867. L. 3424. z powodu drożyzny przyzwolony dodatek nadzwyczajny dla zastępcy pisarza 1. 42 zł. — c. " " 2. 37 " — " nareszcie dla czte- rech dyurnistów w kwocie 144 " — "
	b. rozmaite nieprzewidziane	44	268	
	Suma . . .	82476	83152	77562	80961	razem 223 zł. 80 c. do tego powyższe 44 " — " <hr style="width: 10%; margin-left: auto; margin-right: 0;"/> ogółem 267 zł 80 c.

Szpital św. Łazarza

w Krakowie.

Oddział chorych sporadycznych.

PRELIMINARZ SPECYALNY

na rok słoneczny 1868.

Preliminarz sumaryczny funduszu

P o k r y c i e						
Liczba porz.	Wyszczególnienie rubryk	Wyni- kłość z roku 1866.	Wniosek na rok 1868.		Uchwała Sejmu	Uzasadnienie.
			Wydziału kraj- wego	Wydziału specy- al- nego		
Złote austriackie						
I.	Odsetki od kapitałów	11445	15029			
II.	Dochód z realności i dóbr	6206	6245			
III.	Zwroty kosztów leczenia i zaopatrzenia	20853	19189			
IV.	Różne przypadkowe	62	563			
	razem	38566	41026			
	w porównaniu z potrzebami		35291			
	okazuje się nadwyżka		5735			

szpitalu św. Łazarza w Krakowie. Oddział chorych sporadycznych.

P o t r z e b y							
Liczba porz.	Wyszczególnienie rubryk	Wyni- kłość z roku 1866.	Wniosek na rok 1868.			Uchwała Sejmu	Uzasadnienie
			Wydziału kraj- owego	Wydziału specyjal- nego			
Złote austriackie							
I.	Płace urzędników, lekarzy, kapelana, siostr miłosierdzia i sług	4017	4050				
II.	Zasługi	50	50				
III.	Dodatki na mieszkanie	260	267				
IV.	Wynagrodzenia za emolumenta	128	128				
V.	Zapisy	75	82				
VI.	Wydatki z prawa patronatu i konkurencyi wynikłe	1	387				
VII.	Potrzeby kancelaryjne	242	325				
VIII.	Remuneracye i zapomogi	947	1357				
IX.	Nowe budowy	2717	.				
X.	Utrzymanie budynków	4728	3017				
XI.	Podatki i daniny	1654	2655				
XII.	Dyety i koszta podróży	413	200				
XIII.	Koszta gospodarcze	22835	21858				
XIV.	Odsetki od kapitałów dłużnych	20				
XV.	Potrzeby kościelne	31	31				
XVI.	Różne przypadkowe	965	864				
	razem	39063	35291				

Szpital św. Łazarza w Krakowie. Oddział chorych.

Pokrycie.

Rub. I. Odsetki od obligacyj.

Rozkład rubryk pojedynczych						
Liczba porz.	Przedmiot	Wyni- kłość z roku 1866.	Spra- wdzona kwota z roku 1867.	Wniosek na rok 1868.		Uzasadnienie
				szczegół	ogół	
	Pokrycie.					
	I. Odsetki od kapitałów.					
1	Od kapitałów na hypotekach prywa- tnych lokowanych, a mianowicie:					do rub. I. Jednoroczna należność obliczona wedle stopy procentowej.
	<i>a.</i> w kwocie . 600002 złp. 2 gr.			7380		A. Kapitały na hypotekach prywa- tnych ubezpieczone wynoszą :
	<i>b.</i> „ 5182 zł. 90 c. w. a.		7810	259	7639	<i>a.</i> 600002 złp. 2 gr. lub 150000 zł. 52 c. <i>b.</i> 5182 „ 90 „
						razem 155182 zł. 42 c.
2	Od obligacyj:					B. Obligacye:
	<i>a.</i> od oprocentowanych w walucie wiedeńskiej kamery nadwornej kapitału 225 zł. 2 ^o / ₁₀ 1 zł. 89 c.			2		<i>a.</i> oblig. kam. nadw. 225 „ — „ <i>b.</i> zapisy długów stanu 2820 „ — „
	<i>b.</i> od zapisów długu stanu w w. a. kapitału 2820 zł. 5 ^o / ₁₀ 141 zł.			141		<i>c.</i> listy zastawne Król. Polsk. 145700 złp. lub 36425 „ — „
	<i>c.</i> od listów zastawnych Królestwa Polskiego kapit. 61700 złp. po 5 ^o / ₁₀ 771 zł. 25 c.					<i>d.</i> pożyczka narodowa 6370 „ — „ <i>e.</i> obligacye losowane 300 „ — „
	<i>dtto. dtto.</i> od 84000 złp. po 4 ^o / ₁₀ 840 zł.	11445	6109	1611		<i>f.</i> „ indemn. 87100 „ — „ <i>g.</i> „ pożyczki głodowej 6800 „ — „
	<i>d.</i> od pożyczki narodowej kapitału 6370 zł. 5 ^o / ₁₀ 334 zł. 42 ¹ / ₂ c.			334		<i>h.</i> listy zastawne . . . 4900 „ — „
	<i>e.</i> od losowanych 300 zł. po 5 ^o / ₁₀ 15 zł. 75 c.			16		razem 300122 zł. 42 c.
	<i>f.</i> od obligacyi indemnizacyjnej ka- pitału 87100 zł. po 5 ^o / ₁₀ 4614 zł. 22 c.			4614		
	<i>g.</i> od obligacyj pożyczki głodowej kapitału 6800 zł. po 7 ^o / ₁₀ 476 zł.			476		
	<i>h.</i> od galicyjskich listów zastawnych kapitału 4900 zł. po 4 ^o / ₁₀ 196 zł.			196	7390	
	razem . . .	11445	13919		15029	

Szpital św. Łazarza w Krakowie. Oddział chorych.

Pokrycie.

Rub. II. Dochody z realności.

Rozkład rubryk pojedynczych

Liczba porz.	Przedmiot	Wynikłość z roku 1866.	Sprawdzona kwota z roku 1867.	Wniosek na rok 1868.		Uzasadnienie
				szczegół	ogół	
II. Dochody z realności i innych praw.						
1	Czynsz dzierżawny z dóbr Tropiszów w Królestwie Polskiem	3500	3500	3500		<p>do poz. 1.</p> <p>W skutek rozporządzenia c. k. komisji namiestniczej z dnia 14. Czerwca 1865. do L. 15339 wydzierżawiono dobra Tropiszów na przeciąg czasu od 24. Czerwca 1864. do 24. 1873. za roczny czynsz dzierżawny w kwocie 14000 złp., czyli 2100 rubli srebrem. Licząc każdy rubel po 1 zł. 66²/₃ c. uczyni 2500 zł.</p>
2	Czynsz z dóbr Rączna i Jeziorzany	300	1116	1116		<p>do poz. 2.</p> <p>Dobra te wydzierżawiono w skutek rozp. c. k. kom. nam. z d. 27. Lipca 1865. L. 20141. na lat dwanaście, tj. od 24. Czerwca 1865. do tegoż dnia roku 1877. za roczny czynsz dzierżawny w kwocie 1116 zł. w. a.</p> <p>Wynikłość z roku 1866. zawiera odebraną zaległość od hr. Koziębrodzkiej w kwocie 300 zł. w. a.</p>
3	Czynsz dzierżawny z dóbr Prądnik czerwony, wraz z należnością za dziesięć	2256	1504	1504		<p>do poz. 3.</p> <p>Rozp. c. k. Komisji namiestniczej z dnia 30. Września 1863. L. 11042. wydzierżawiono dobra te na lat 12. od 24. Czerwca 1863. aż do 24. Czerwca 1875. za roczny czynsz dzierżawny w kwocie 1504 zł. 1¹/₂ c.</p> <p>Wynikłość obejmuje obok rocznej bieżącej należności w kwocie 1504 zł. także półroczną zaległość 752 zł.</p> <p style="text-align: right;">razem . . . 2256 zł</p>
4	Czynsz dzierżawny z folwarku Przegonia duchowna	50	50		<p>do poz. 4. i 5.</p> <p>Na mocy rozporządzenia byłej Rady administracyjnej z dnia 27. Sierpnia 1850. L. 4873. Wynikłość pod poz. 6. wykazana, zawiera oprócz należności bieżącej także jednoroczną zaległość.</p>
5	Czynsz z realności Nr. 242/3 Akademii zwanej, w Krakowie	150	75	75		
	razem	6206	6816	.	6245	

Szpital św. Łazarza w Krakowie, Oddział chorych.

Pokrycie.

Rub. III. IV. Zwrot kosztów leczenia. Rozmaite dochody.

Rozkład rubryk pojedynczych						
Liczba porz.	Przedmiot	Wyni- kłość z roku 1866.	Spra- wdzona kwota z roku 1867.	Wniosek na rok 1868.		Uzasadnienie
				szczegół	ogół	
III. Zwroty kosztów leczenia i zaopatrzenia.						
1	Z funduszu krajowego galicyjskiego	19961		18189		<p>do rub. III. Według trzechletniego przecięcia.</p> <p>do poz. 1. Wynikłość z roku 1864. 17071 zł. " 1865. 17535 " " 1866. 19961 " <hr style="width: 50%; margin-left: auto; margin-right: 0;"/>razem 54567 zł. wypada przeciętnie 18189 "</p>
			19670			
2	Z funduszy obcokrajowych i od stron samopłacących	892		1000		<p>do poz. 2. Wynikłość z roku 1864. 2613 zł. " 1865. 1201 " " 1866. 892 " <hr style="width: 50%; margin-left: auto; margin-right: 0;"/>razem 4706 zł. wypada przeciętnie 1568 "</p> <p>W roku 1864. wzmagał się napływ zamożniejszych chorych do szpitalu z powodu powstania, a koszta leczenia od tychże, jakoteż od Dyrekcji policyi za aresztantów policyjnych zapłacone, wykazują w dwójnasób większą wyni- kłość niż w latach następnych. Z tego powodu zamiast powyżej wykazanej sumy przeciętnej, prelininuje się pra- wdopodobna potrzeb w kwocie 1000 zł.</p>
	razem	20853	19670	19189		
IV. Różne przypadkowe.						
1	Przypadkowe	62	1012		563	<p>do poz. 1. Dochód tej rubryki stanowi przewa- żnie zysk aży od kwot dzierżawnych i odsetków z Królestwa Polskiego wpły- wających, w brzęczącej monecie. Według trzechletniego przecięcia wy- nikłości z roku 1864. — 1449 zł. " 1865. — 180 " " 1866. — 61 " <hr style="width: 50%; margin-left: auto; margin-right: 0;"/>razem 1690 zł. wypada przeciętnie 563 "</p>

Szpital św. Łazarza w Krakowie, Oddział chorych.

Potrzeby.

Rub. I. II. III. IV. Płace. Zasługi. Dodatki na mieszkanie. Emolumenta.

Rozkład rubryk pojedynczych						
Liczba porz.	Przedmiot	Wyni- kłość z roku 1866.	Spra- wdzona kwota z roku 1867.	Wniosek na rok 1868.		Uzasadnienie
				szczegół	ogół	
Potrzeby.						
I. Płace.						
1	Zarządcy szpitalu rocznie 500 zł.	333	333	333		do poz. 1. 2. 3. 4. Jako część przypadająca z oblicze- nia na podstawie dzielnika stałego.
2	Pisarzowi „ „ 400 „	267	267	267		
3	Kapelanowi „ „ 200 „	133	133	133		
4	Woźnemu „ „ 250 „	167	167	167		
5	Dwom ordynaryuszom „ po 750 „	1500	1500	1500		
6	Dwom asystentom „ po 400 „	767	800	800		
7	Jednej siostrze miłosierdzia 100 „ a dziesięciu po 75 „	850	850	850		
	razem . . .	4017	4050	.	4050	
II. Zasługi.						
1	Dwom leśnym w dobrach „Rączna“ po 25 zł.	50	50	.		do poz. 1. Należytość stała, którą fundusz te- go oddziału całkowicie ponosi.
III. Dodatki na mieszkanie.						
1	Kapelanowi szpitalu rocznie 78 zł. 14 ² / ₃ c.	53	53	53		do poz. 1. i 2. Roczna należytość obliczona na pod- stawie dzielnika stałego.
2	Pisarzowi „ „ 80 zł. ² / ₃	54	54	54		
3	Dwom asystentom lekarskim po 80 zł.	153	160	160		do poz. 3. Należytość przypadająca całkowicie na fundusz tego oddziału.
	razem . . .	260	267	.	267	
IV. Wynagrodzenia za emo- lumenta.						
1	Kapelanowi szpitalu wynagrodzenie za wikt rocznie 191 zł. 61 ² / ₃ c.	128	.	.	128	do poz. 1. Całoroczna należytość obliczona na podstawie dzielnika stałego.

Szpital św. Łazarza w Krakowie. Oddział chorych.

Potrzeby. Rub. V. VI. VII. Zapisy. Wydatki z prawa patronatu. Potrzeby kancelaryjne.

Rozkład rubryk pojedynczych						
Liczba porz.	Przedmiot	Wyni- kłość z roku 1866.	Spra- wdzona kwota z roku 1867.	Wniosek na rok 1868.		Uzasadnienie
				szczegół	ogół	
V. Zapisy.						
1	Na odprawienie mszy św. przez Kapitułę krakowską odsetki ze zapisu ś. p. biskupa Szembeka 150 złp.	38	38	38		do poz. 1. Wydatek ten uiszczanym bywa na mocy rozporządzenia byłego Senatu Rzeczypospolitej Krakowskiej z d. 3. Grudnia 1840. L. 1327. z odsetek wpływających od sumy na dobrach Pawłowice w kwocie 15062 złp. zabezpieczonej.
2	Na obdzielenie wyzdrowiałych z zapisu Wencla	37	44	44		do poz. 2. Całoroczna należitość stała, uiszczana na mocy aktu fundacyjnego z odsetek wpływających od 5% obligacyj imiennej wartości 950 zł. w. a.
	razem	75	82		82	
VI. Wydatki z prawa patronatu i konkurencyi wynikle.						
1	Wydatki patronatu	1	353		387	do poz. 1. Według trzechletniego przecięcia wynikłości z r. 1864. — 25 zł. 96 ¹ / ₂ c. " 1865. — 1135 " 24 " " 1866. — 1 " 44 " <hr style="width: 100%; margin: 0;"/> razem 1162 zł. 64 ¹ / ₂ c. wypada przeciętnie 387 " — "
VII. Potrzeby kancelaryjne.						
1	Zwyczajne	242	195	178		do poz. 1. Na podstawie trzechletniego przecięcia wynikłości: z roku 1864. — 147 zł. " 1865. — 145 " " 1866. — 242 " <hr style="width: 100%; margin: 0;"/> razem 534 zł. wypada przeciętnie 178 "
2	Nadzwyczajne na urządzenie kancelaryi dla Dyrektora szpitalu				147	do poz. 2. Uchwałą Wydziału krajowego z d. 10. Kwietnia 1867. L. 2902. odłożono sprawienie sprzętów i urządzenie kancelaryi Dyrektora szpitalu do roku 1868. Wydatek ten obliczono na kwotę 220 zł. 15 c., z której przypadają ² / ₃ części, t. j. 147 zł. a. na fundusz szpitalu św. Łazarza, a ¹ / ₃ na fundusz szpitalu św. Ducha.
	razem	242	195		325	

Szpital św. Łazarza w Krakowie. Oddział chorych.

Potrzeby.

Rub. VIII. IX. Remuneracye i zapomogi. Budowy nowe.

Rozkład rubryk pojedynczych

Liczba porz.	Przedmiot	Wynikłość z roku 1866.	Sprawdzona kwota z roku 1867.	Wniosek na rok 1868.		Uzasadnienie						
				szczegół	ogół							
VIII. Remuneracye i zapomogi.												
A. Stałe.												
1	Aptekarzowi szpitalu rocznie 525 zł.	350	350	350		do poz. 1. Wedle zawartego w r. 1861. kontraktu z konwentem Sióstr Miłosierdzia						
2	Dyrektorowi „ „ 420 zł.	280	280	280		do poz. 2. i 4. Stałe należności roczne, w $\frac{2}{3}$ częściach na fundusz tego oddziału przypadające.						
3	Dwom praktykantom chirurgicznym po 210 zł.		420	420		do poz. 3. Należność, całkowicie na oddział chorych przypadająca.						
4	Urzednikom c. k. kasy głównej za sprawowanie czynności kasowych tego funduszu, rocznie 100 zł. $\frac{2}{3}$	67	67	67								
5	Leśniczemu za dozór nad lasem w dobrach „Rączna“		50	50		do poz. 5. Wedle rozporządzenia byłej c. k. komisji namiest. z dnia 25. Sierpnia 1860. L. 21635. i uchwał sejmowych z r. 1866.						
B. Niestałe.												
6	Na wsparcia przypadkowe i zastępstwa	250	180	190		do poz. 6. Według trzyletniego przecięcia. Wynikłość wynosiła:						
	razem	947	1347	1357		<table style="margin-left: 20px; border-collapse: collapse;"> <tr> <td style="padding-left: 20px;">w roku 1864. — 185 zł.</td> </tr> <tr> <td style="padding-left: 20px;">" 1865. — 130 "</td> </tr> <tr> <td style="padding-left: 20px;">" 1866. — 250 "</td> </tr> <tr> <td style="padding-left: 40px; border-top: 1px solid black;">razem 565 zł.</td> </tr> <tr> <td style="padding-left: 20px;">wypada przeciętnie 188 "</td> </tr> <tr> <td style="padding-left: 20px;">w okrągłej sumie 190 "</td> </tr> </table>	w roku 1864. — 185 zł.	" 1865. — 130 "	" 1866. — 250 "	razem 565 zł.	wypada przeciętnie 188 "	w okrągłej sumie 190 "
w roku 1864. — 185 zł.												
" 1865. — 130 "												
" 1866. — 250 "												
razem 565 zł.												
wypada przeciętnie 188 "												
w okrągłej sumie 190 "												
IX. Budowy nowe.												
7	Rozszerzenie istniejącego szpitalu św. Łazarza	2717				do rub. XIII. Nic się nie preliminuje, ponieważ dawniej zarządzone rozszerzenie budynku, zostało ukończone w r. 1866.						

Szpital św. Łazarza w Krakowie. Oddział chorych.

Potrzeby.

Rub. X. Utrzymanie budynków.

Rozkład rubryk pojedynczych

Liczba porz.	Przedmiot	Wynikłość z roku 1866.	Sprawdzona kwota z roku 1867.	Wniosek na rok 1868.		Uzasadnienie
				szczegół	ogół	
	X. Utrzymanie budynków.					
1	Wybielenie zabudowania szpitalnego zewnątrz	54	54		<p>do rub. X.</p> <p>Corocznie powtarzające się wydatki które fundusz tego oddziału w $\frac{2}{3}$ częściach ponosić winien.</p> <p>do poz. 1.</p> <p>Koszta wybielenia wnętrza budynku szpitalnego, — ponosi na mocy kontraktu, zgromadzenie Sióstr Miłosierdzia. Zaś na wybielenie budynku zewnątrz, preliminuje się zeszłoroczna sprawdzona kwota 54 złr.</p>
2	Czyszczenie kanałów	12	12	12		<p>do poz. 2. i 3.</p> <p>Na podstawie wyników z roku 1866.</p>
3	„ kominów	47	47	47		
4	Różne restauracje w ogólności . .	4669	1135	2904		<p>do poz. 4.</p> <p>Wynikłość z roku 1866. mieści w sobie obok zwykłych wydatków także nadzwyczajne, a mianowicie wydatki z powodu odbudowania tranzetów w budynku szpitalnym na mocy rozp. byłej c. k. komisji Nam. z dnia 24. marca 1866. L. 8336. kwotę 845 zł. 26 c i z powodu budowy 2 karczem jakoteż grobli i sluzy u stawu w Rącznej i Jezioranach w skutek rozp. powyższej Władzy z dnia 19. Sierpnia 1866. L. 23791. 2500 zł. — c</p>
	suma	4728	1248	3017		<p>razem 3345 zł. 26 c</p> <p>Na rok 1868 nie preliminuje się za tem na podstawie 3 letniego przecięcia wynikłości lecz natomiast:</p> <p>a. na zwyczajne powtarzające się i nieprzewidziane drobniejsze wydatki sprawdzona kwota zeszłoroczna . . 1135 zł.</p> <p>b. na pokrycie kosztów z powodu budowy grobli i sluzy przy stawie w Rącznej której ukończenie i odbiór z końcem tego roku, — zaasy-</p>

Szpital św. Łazarza w Krakowie. Oddział chorych.

Potrzeby.

Rub. XI. Podatki.

Rozkład rubryk pojedynczych						
Liczba porz.	Przedmiot	Wyni- kłość z roku 1866.	Spra- wdzona kwota z roku 1867.	Wniosek na rok 1868.		Uzasadnienie
				szczegół	ogół	
	XI. Podatki i daniny.					
	A. Od realności i dóbr.					
1	Od realności Św. Łazarza gruntowy z dodatkiem zwyczajnym i wojennym 47 zł. 77 c.		48	48		gnowanie zaś należyłości, dopiero w roku 1868. nastąpi, w skutek uchwały Wydziału krajowego z dnia 11. Maja 1867. L. 2025. kwota 1769 zł. razem 2904 zł. do poz. 1—5. Na podstawie wykazów przez c. k. urzędy podatkowe sporządzonych i istniejących przepisów.
2	Z dóbr Jeziorzany:					
	a. gruntowy z dodatkiem zwyczajnym i wojennym 27 zł. 75 c.					
	b. domowy z dodatkami 3 zł. 27 c.		31	31		
3	Z dóbr Rączna:					
	a. gruntowy z dodatkiem zwyczajnym i wojennym 263 zł. 19 c.					
	b. domowy z dodatkami 1! zł. 53 c.					
	c. dochodowy z propinacyi z dodatkiem zwyczajnym i wojennym 17 zł. 16 ¹ / ₂ c.		278	292		
4	Z dóbr Prądnik czerwony:					
	a. gruntowy z dodatkiem zwyczajnym i wojennym 367 zł. 61 c.	931				
	b. domowy z dodatkami 8 zł. 16 c.					
	c. dochodowy z propinacyi z dodatkiem zwyczajnym i wojennym 18 zł. 37 ¹ / ₂ c.		395	394		
5	Dodatki na potrzeby krajowe i indemnizacyjne od powyż wymienionych podatków gruntowych, domowych i dochodowych, po odtrąceniu dodatku wojennego		371	397		
	Do przeniesienia	931	1123	1162		

Szpital św. Łazarza w Krakowie. Oddział chorych.

Potrzeby.

Rub. XI. Podatki.

Rozkład rubryk pojedynczych						
Liczba porz.	Przedmiot	Wyni- kłość z roku 1866.	Spra- wdzona kwota z roku 1867.	Wniosek na rok 1868.		Uzasadnienie
				szczegół	ogół	
	Z przeniesienia	931	1123	1162		
	B. Ekwiwalenta.					
6	Z folwarku Prądnik czerwony, na- leżytość roczna	132	102	102		do poz. 6. Na mocy rozp. c. k. komisji Na- miestnictwa z dnia 17. Sierpnia 1861. L. 50936.
7	Z folwarku Rączna i Jeziorzany		73	73		do poz. 7. W skutek rozp. c. k. Rządu kra- jowego w Krakowie z dnia 2. Lutego 1856. L. 34620.
	C. Indemnizacye.					do poz. 8—10. W skutek rozporządzenia byłego c. k. Rządu krajowego w Krakowie z dnia 2. Lutego 1856. L. 34620.
8	Z folwarku Prądnik czerwony 20le- tnie raty (<i>annuitates</i>), za zniesio- ny czynsz gruntowy konwentu Dominikanów w Krakowie od 1. Listopada 1855. do tegoż 1875 rocznie	336	133	133		
9	Takież za zniesioną dziesięcinę pa- rafii Św. Mikołaja		203	203		
10	Z dóbr Rączna i Jeziorzany		61	61		
	D Podatki z dóbr w Króle- stwie Polskiem położonych gminne i dochodowe.					
11	Z dóbr Tropiszów w Polsce, poda- tek łącznie.		186	186		do poz. 11. Na mocy rozp. c. k. Rządu krajo- wego w Krakowie z dnia 16. Marca 1859. L. 4105.
12	Podatek gminny za pomieszkanie kapelana szpitalnego		4	4		do poz. 12. W skutek rozp. c. k. Rządu krajo- wego w Krakowie z dnia 24. Listo- pada 1858. L. 38935.
13	7% podatek dochodowy z prowizyi kapitałów na realnościach w Ga- licyi wraz z Wielkiem Ks. Kra- kowskiem hypotekowany, w kwoc- cie 5331 zł.	255	391	373		do poz. 13. i 14. Jednoroczna należytość obliczona we- dle stopy procentowej.
14	7% podatek dochodowy od odsetków obligacyjnych 5107 zł.		428	358		
	razem	1654	2704	2655		

Szpital św. Łazarza w Krakowie. Oddział chorych.

Potrzeby.

Rub. XII. XIII. XIV. Koszta podróży. Koszta gospodarcze. Odsetki.

Rozkład rubryk pojedynczych

Liczba porz.	Przedmiot	Wyni- kłość z roku 1866	Spra- wdzona kwota z roku 1867.	Wniosek na rok 1868.		Uzasadnienie
				szczegół	ogół	
XII. Dyety i koszta podróży.						
1	Na podróże komisyjne w sprawach funduszu, jako właściciela dóbr w okręgu Krakowskim i Królestwie Polskiem położonych . . .	413	213	.	200	<p style="text-align: right;">do poz. 1.</p> <p style="text-align: right;">Według trzechletniego przecięcia wynikiłości: z roku 1864 — 130 zł.</p> <p style="text-align: right;">" 1865 — 641 "</p> <p style="text-align: right;">" 1866 — 413 "</p> <p style="text-align: right;">razem 1184 zł.</p> <p style="text-align: right;">wypada przeciętnie 395 "</p> <p>Ponieważ jednak wynikiłości z roku 1865. i 1866. zawierają w sobie koszta z powodu podróży komisyjnych w sprawach indemnizacyjnych i katastralnych, a podobne podróże na przyszłość przedsiębrane nie będą, przeto preliminuje się na rok 1868. zeszłoroczna sprawdzona kwota w zaokrągleniu 200 zł.</p>
XIII. Koszta gospodarcze.						
1	Żywność, lekarstwo, bielizna, pranie, opał, oświetlenie, słoma, sprzęty domowe i różne inne przez siostry miłosierdzia. instrumenta zaś chirurgiczne i inne drobniejsze, przez zarząd szpitalu dostarczane	22835	20658	.	21858	<p style="text-align: right;">do poz. 1.</p> <p style="text-align: right;">Według trzechletniego przecięcia wynikiłości z roku 1864. — 21707 zł.</p> <p style="text-align: right;">" 1865 — 21032 "</p> <p style="text-align: right;">" 1866. — 22835 "</p> <p style="text-align: right;">razem 65574 zł.</p> <p style="text-align: right;">wypada przeciętnie 21858 "</p> <p>która jako prawdopodobna potrzeb się preliminuje.</p>
XIV. Odsetki od kapitałów dłużnych.						
1	Od kapitału 2000 złp., ubezpieczonego na Prądniku czerwonym, na rzecz kościoła P. Maryi w Krakowie 4%	20	.	20	<p style="text-align: right;">do poz. 1.</p> <p style="text-align: right;">Na mocy rozporządzenia c. k. Rządu krajowego z dnia 17. Lipca 1859. L. 19226.</p>

Szpital św. Łazarza w Krakowie. Oddział chorych.

Potrzeby.

Rub. XV. XVI. Potrzeby kościelne. Różne przypadkowe.

Rozkład rubryk pojedynczych						
Liczba porz.	Przedmiot	Wyni- kłość z roku 1866.	Spraw- dzona kwota z roku 1867.	Wniosek na rok 1868.		Uzasadnienie
				szczegół	ogół	
	Z przeniesienia					
	XV. Potrzeby kościelne.					
1	Kapelanowi szpitalu na odprawienie mszy św.	31	31	.	31	do poz. 1. W skutek rozp. c. k. komisji Na- miestniczej w Krakowie z dnia 6. Paź- dziernika 1863. L. 17933.
	XVI. Różne przypadkowe.					
1	Koszta sądowe, pocztowe, inseraty i inne przypadkowe	965	340	.	864	do poz. 1. Według trzechletniego przecięcia wy- nikłości z roku 1864. — 137 zł. " 1865. — 588 " " 1866. — 965 " <hr style="width: 100%; margin: 0;"/> razem 1690 zł. wypada przeciętnie 563 zł. Do tego dodatek z powodu drożyzny udzielony lekarzom, urzędnikom i sługom szpitalu, w skutek uchwały Wydziału krajowego z dnia 4. Maja 1866. do L. 3324. w kwocie 301 zł. 19 ct lub w zaokrągleniu . . . 301 zł <hr style="width: 100%; margin: 0;"/> razem 864 zł.

Szpital św. Łazarza

w Krakowie.

Oddział położnic i podrzutków.

PRELIMINARZ SPECYJALNY

na rok słoneczny 1868.

Preliminarz sumaryczny

P o k r y c i e						
Liczba porz	Wyszczególnienie rubryk	Wyni- kłość z roku 1866.	Wniosek na rok 1868.		Uchwała Sejmu	Uzasadnienie.
			Wydziału kraj- wego	Wydziału specjal- nego		
Złote austriackie						
I.	Odsetki od kapitałów	1840	1601			
II.	Dochód z realności	850	1287			
III.	Zwroty kosztów leczenia	3956	3900			
IV.	Taksy od przyjęcia podrzutków	6759	6845			
	razem	13405	13633			
	w porównaniu z potrzebami		51566			
	okazuje się niedobór w kwocie		37933			

szpitalu św. Łazarza w Krakowie. Oddział położnic i podrzutków.

P o t r z e b y						
Liczba porz.	Wyszczególnienie rubryk	Wyni- kłość z roku 1866.	Wniosek na rok 1868.		Uchwała Sejmu	Uzasadnienie
			Wydziału kraj- wego	Wydziału specyal- nego		
Złote austriackie						
I.	Płace urzędników, lekarzy, kapelana, akuszerki, sióstr miłosierdzia i sług	1248	1249			
II.	Zasługi			
III.	Dodatki na mieszkanie	92	52			
IV.	Wynagrodzenie za emolumenta	253	253			
V.	Potrzeby kancelaryjne	123	98			
VI.	Remuneracye i zapomogi	348	368			
VII.	Utrzymanie budynków	527	2598			
VIII.	Podatki i daniny	355	348			
IX.	Koszta gospodarcze	12411	12445			
X.	Odsetki od kapitałów dłużnych	10	5			
XI.	Koszta zaopatrzenia podrzutków	27916	34000			
XII.	Różne przypadkowe	65	150			
	razem	43348	51566			

Szpital św. Łazarza w Krakowie, Oddział położnic i podrzutków.

Pokrycie.

Rub. I. II. Odsetki od kapitałów. Dochód z realności.

Rozkład rubryk pojedynczych

Liczba porz.	Przedmiot	Wyni- kłość z roku 1866.	Spra- wdzona kwota z roku 1867.	Wniosek na rok 1868.		Uzasadnienie
				szczegół	ogół	
Pokrycie.						
I. Odsetki od kapitałów.						
a.	Od obligacji indemnizacyjnych w imiennej wartości 18570 zł. po 5% 975 zł. 97 ¹ / ₂ ct.					<p>Jednoroczna należność obliczona we- dle stopy procentowej. Wynikłość z r. 1866. jest większą, gdyż zawiera u- iszczone zaległości z lat ubiegłych. Cały kapitał składa się z:</p> <p>a. obligacji inde- mnizacyjnej w kwocie 18570 zł. — ct.</p> <p>b. kapitałów na pry- watnych hipote- kach ubezpieczo- nych w kwocie 50023 złp. 27gr. lub 12505 zł. 97¹/₂ ct. razem 31075 zł. 97¹/₂ ct.</p>
b.	Od kapitałów na prywatnych hy- potekach ubez- pieczonych w kwocie 50023 złp. 27 gr. po 5 ⁰ / ₁₀ 625 zł. 30 ¹ / ₂ ct.	1840	1601	.	1601	
II. Dochód z realności i in- nych praw.						
1	Czynsz z propinacyi w Krowodrzy	850	850	850		<p>do poz. 1. Rozporządzeniem c. k. komisji Na- miestnictwa z dnia 16. Kwietnia L. 10563. wydzierżawiono propinację w Krowodrzy na lat trzy, t. j. od 18. Kwietnia 1866. do tegoż dnia 1869. roku za roczny czynsz w kwocie 850 zł.</p>
4	Czynsz z młyna w Prądniku . . .		437	437		<p>do poz. 2. Młyn ten wydzierżawiono w skutek rozporządzenia c. k. komisji Namiest- nictwa z dnia 31. Października 1863. L. 18899. i 23. Lutego 1864. L. 3765 na lat 6 t. j. od 1. Listopada 1863. do końca Października 1869. Przymu- sowe odebranie zaległego czynszu dzie- rzawnego zarządzono odezwą Wydziału krajowego z dnia 26. Marca 1867. L. 5618.</p>
	razem	850	1287		1287	

Szpital św. Łazarza w Krakowie. Oddział położnic i podrzutków.

Pokrycie.

Rub. III. IV. Zwroty kosztów leczenia. Taksy za przyjęcie.

Rozkład rubryk pojedynczych						
Liczba porz.	Przedmiot	Wyni- kłość z roku 1866.	Spra- wdzona kwota z roku 1867.	Wniosek na rok 1868.		Uzasadnienie
				szczegół	ogół	
III. Zwroty kosztów leczenia.						
1	Z funduszu krajowego Galicyjskiego	3791	4095	3600		do poz. 1. Na podstawie trzechletniego prze- cięcia wynikłości : z roku 1864. — 3241 zł. " 1865. — 3910 " " 1866. — 3791 " razem 10942 zł. wypada przeciętnie 3647 " lub w zaokrągleniu 3600 "
2	Z funduszków obcokrajowych i od stron samopłacących	164		300		do poz. 2. Wedle trzechletniego przecięcia wy- nikłości z roku 1864. — 625 zł. " 1865. — 316 " " 1866. — 164 " razem 1105 zł. wypada przeciętnie 368 " lub w zaokrągleniu 300 "
	razem	3956	4095	3900		
IV. Taksy za przyjęcie podrzutków.						
1	Z funduszu krajowego Galicyjskiego	4788	6689	4645		do poz. 1. Na podstawie trzechletniego prze- cięcia wynikłości : z roku 1864. — 4108 zł. " 1865. — 5040 " " 1866. — 4788 " razem 13936 zł. wypada przeciętnie 4645 "
2	Z funduszków obcokrajowych i od stron samopłacących	1971		2200		do poz. 2. Na podstawie trzechletniego prze- cięcia wynikłości : z roku 1864. — 2363 zł. " 1865. — 2497 " " 1866. — 1971 " razem 6831 zł. wypada przeciętnie 2277 " lub w zaokrągleniu 2200 "
	razem	6759	6689	6845		

Szpital św. Łazarza w Krakowie. Oddział położnic i podrzutków.

Potrzeby.

Rub. I. II. III. Płace. Dodatki. Wynagrodzenie za emolumenta.

Rozkład rubryk pojedynczych						
Liczba porz.	Przedmiot	Wyni- kłość z roku 1866.	Spra- wdzona kwota z roku 1867.	Wniosek na rok 1868.		Uzasadnienie
				szczegół	ogół	
Potrzeby.						
I. Płace.						
1	Zarządcy szpitala rocznych . . . 500 zł. — ct.	167	167	167		do poz. 1—4. Część przypadająca na fundusz tego oddziału na podstawie dzielnika stałego
2	Pisarzowi rocznych . 400 „ — „	133	133	133		
3	Kapelanowi „ . 200 „ — „	67	67	67		
4	Woźnemn „ . 250 „ — „	83	83	83		
5	Asystentowi „ . 420 „ — „	420	420	420		do poz. 5—7. Należytość roczna którą fundusz tego oddziału całkowicie ponosić winien
6	Akuszerce szpitalnej rocznych . . . 78 „ 75 „	78	79	79		
7	Czterem siostram miłosierdzia rocznie po 75 zł.	300	300	300		
	razem . . .	1248	1249	.	1249	
II. Dodatki na mieszkanie.						
1	Kapelanowi szpitalu . 78 zł. 14 ct.	26	26	26		do poz. 1—2. Część przypadająca z obliczenia na podstawie dzielnika stałego.
2	Pisarzowi 80 „ — „	26	26	26		
3	Asystentowi 40 „ — „	40	40	.		do poz. 3. Asystent oddziału położniczego został pomieszczonym w zabudowaniu szpitalnem, przeto nie się prelininuje.
	razem . . .	92	92	.	52	
III. Wynagrodzenie za emolumenta.						
1	Kapelanowi wynagrodzenie za wikt rocznie 191 zł. 61 ct.	64	64	64		do poz. 1. Część przypadająca z obliczenia na podstawie dzielnika stałego.
2	Nauczycielowi w Krowodrzy za nie- używanie gruntu do szkoły nale- żącego	9	9	9		do poz. 2. W skutek rozporządzenia byłej c. k. komisji Namiestnictwa z dnia 7. Kwie- tnia 1864. L. 7417. i uchwał sejm- owych z r. 1865. i 1866.
	Do przeniesienia	73	73	73		

Szpital św. Łazarza w Krakowie. Oddział położnic i podrzutków.

Potrzeby. Rub. IV. V. V. Potrzeby kancelaryjne. Remuneracye. Utrzymanie budynków.

Rozkład rubryk pojedynczych						
Liczba porz.	Przedmiot	Wyni- kłość z roku 1866.	Spraw- dzona kwota z roku 1867.	Wniosek na rok 1868.		Uzasadnienie
				szczegół	ogół	
	Z przeniesienia	73	73	73		
3	Akuszerce szpitala wynagrodzenie za wikt.	180	180	180		do poz. 3. Należytość tę ponosi fundusz tego oddziału całkowicie.
	razem	253	253		253	
IV. Potrzeby kancelaryjne.						
1	Zwyczajne	123	107		98	do poz. 1. Na podstawie trzechletniego prze- cięcia wynikłości: z roku 1864. — 81 zł. " 1865. — 90 " " 1866. — 123 " <hr/> razem 294 zł. wypada przeciętnie 98 "
V. Remuneracye i zapomogi.						
A. Stałe.						
1	Dla aptekarza szpitalu rocznie 525 zł.	175	175	175		do poz. 1. 3. Części przypadające z obliczenia na podstawie dzielnika stałego.
2	" dyrektora 420 zł.	140	140	140		
3	" urzędników c. k. kasy głównej w Krakowie za załatwianie czynno- ści kasowych zakładu rocznie 100 zł.	33	33	33		
B. Niestale.						
4	Na wsparcia przypadkowe i zastęp- stwa		20	20		do poz. 4. Wydatki podobne są przypadkowe a z braku wynikłości od lat kilku pre- liminuje się zeszlóroczna kwota spraw- dzona.
	razem	348	368		368	
VI. Utrzymanie budynków.						
1	Pobielanie budynków zewnątrz . .		26	26		do pz. 1. 3. Wydatki corocznie się powtarzające, a przez fundusz tego oddziału w $\frac{1}{3}$ części ponoszone. Patrz oddział chorych.
2	Czyszczenie kanałów	6	6	6		
3	" kominów	24	24	24		
	Do przeniesienia	30	56	56		

Szpital św. Łazarza w Krakowie. Oddział położnic i podrzutków.

Potrzeby.

VI. VII. Utrzymanie budynków. Podatki.

Rozkład rubryk pojedynczych

Liczba porz.	Przedmiot	Wyni- kłość z roku 1866.	Spra- wdzona kwota z roku 1867.	Wniosek na rok 1868		Uzasadnienie
				szczegół	ogół	
	Z przeniesienia	30	56	56		
4	Restauracja budynku propinacyjnego w Krowodrzy	2000		do poz. 4. Wedle obliczenia biura c. k. technicznego. (Patrz rozporz. c. k. komisji Namiestnictwa z dnia 29. Maja 1866. L. 13233. i L. W. 3032/1867.)
5	Rozmaite inne	497	2600	542	2598	do poz. 5. Wydatki tego rodzaju wynosiły: w roku 1864. — 665 zł. " 1865. — 466 " " 1866. — 497 " <u>razem 1928 zł.</u> przeciętnie 542 " którą to kwotę z uwzględnieniem znanego stanu budynku jako prawdopodobna potrzeb się prelinuje.
VII. Podatki i daniny.						
A. Z Prądnika Białego i Krowodrzy.						
1	Z Prądnika Białego:					
	a. gruntowy z dodatkiem zwyczajnym i wojennym. . . 11 zł. 81 ct.					
	b. domowy z dodatkami 1 " 63 "					
	c. dochodowy z młyna z dodatkiem zwyczajnym i wojennym 30 " 59 "		45	44		
2	Z Krowodrzy:					
	a. gruntowy z dodatkiem zwyczajnym i wojennym . 12 zł. 12 ct.					
	b. domowy z dodatkami 6 " 54 "					
	c. dochodowy z propinacji z dodatkiem zwyczajnym i wojennym 72 " 76 "	195		92	92	
3	Dodatki na potrzeby krajowe i indemnizacyjne od powyżej wymienionych podatków, gruntowego, domowego i dochodowego po odtrąceniu dodatku wojennego . .			61	66	
	Do przeniesienia	195	198	202		

Szpital św. Łazarza w Krakowie. Oddział położnic i podrzutków.

Potrzeby.

Rub. VII. VIII. IX. Podatki. Koszta gospodarcze. Odsetki

Rozkład rubryk pojedynczych						
Liczba porr.	Przedmiot	Wynikłość z roku 1866.	Sprawdzona kwota z roku 1867.	Wniosek na rok 1868.		Uzasadnienie
				szczegół	ogół	
	Z przeniesienia	195	198	202		
	B. Ekwiwalenta.					
4	Z Prądnika Białego należność roczna	26	26	26		do poz. 4. Na mocy rozporządzenia c. k. komisji Namiestniczej z dnia 17. Sierpnia 1861. L. 50936.
	C. Za zniesioną dziesięcinę w Krowodrzy i podatek dochodowy odsetek z obligacyi.					
5	Za zniesioną dziesięcinę w Krowodrzy na rzecz zakonu Emerytaryzy w Krakowie, za czas od 1. Listopada 1855. do końca Października 1875.		8	8		do poz. 5. Na mocy rozporządzenia krakowskiego c. k. Rządu krajowego z dnia 13. Października 1858. L. 26525.
6	7 ⁰ / ₀ podatek dochodowy z prowizyi od kapitałów hipotekarnych w kwocie 625 zł. 30 ¹ / ₂ ct. . . .	134	32	44		do poz. 6. i 7. Należność roczna w moc obowiązującej ustawy podatkowej.
7	7 ⁰ / ₀ podatek dochodowy od odsetek z obligacyi indemnizacyjnych w kwocie 975 zł. 97 ¹ / ₂ ct. . . .		68	68		
	razem . . .	355	332	348		
	VIII. Koszta gospodarcze.					
1	Za żywność, lekarstwa, sprawienie bielizny, pranie, oświetlenie, słomę do sienników, sprzęty domowe itd.	12411	11426	12445		do poz. 1. Według trzechletniego przecięcia wynikłości z roku 1864. — 13917 zł. " 1865. — 11006 " " 1866. — 12411 " razem 37334 zł. wypada przeciętnie 12445 "
	IX. Odsetki od kapitałów dłużnych.					
1	Dla kapituły krakowskiej 5 ⁰ / ₀ od kapitału 400 złp. na Krowodrzy hipotekowanego rocznie 20 złp.	10	5	5		do poz. 1. Na mocy rozporządzenia c. k. Rządu krajowego w Krakowie z dnia 27. Czerwca 1856. L. 14768. Wynikłość z roku 1866. zawiera obok należności bieżącej także zaległość z roku 1865.

Szpital św. Łazarza w Krakowie. Oddział położnic i podrzutek.

Potrzeby.

Rub. X. XI Koszta zaopatrzenia podrzutek. Różne przypadkowe.

Rozkład rubryk pojedynczych						
Liczba porz.	Przedmiot	Wyni- kłość z roku 1866.	Spra- wdzona kwota z roku 1867.	Wniosek na rok 1868.		Uzasadnienie
				szczegół	ogół	
	X. Koszta zaopatrzenia pod- rzutek.					
1	Na utrzymanie podrzutek przez włóścian pielęgowanych	27916	23245		34000	<p>do poz. 1. Wedle trzechletniego przecięcia wy- nikłość z roku 1864. — 22613 zł. " 1865. — 25118 " " " 1866. — 27915 " " <hr/>razem 75646 zł. wypada przeciętnie 25216 " " Suma ta nie może służyć za podsta- wę, ponieważ wynikłości z ubiegłych 3 lat świadczą iż stan podrzutek co roku się wzmagą, i ponieważ sprawdzo- na należytość za rok 1867. do L. 5059/1868. wynosi . 34035 zł. 39 ct. kwotę tę zaokrągla się na 34000 zł.</p>
	XI. Różne przypadkowe.					
1	Koszta sądowe, portorya, koszta inssratów i inne drobne	65	24		150	<p>do poz. 1. Na podstawie trzechletniego prze- cięcia wynikłości : z roku 1864. — 21 zł. " 1865. — 29 " " " 1866. — 65 " " <hr/>razem 115 zł. wypada przeciętnie 38 zł. Do tego dodatek z powodu drożyzny udzielony lekarzom, urzędnikom i sługom szpitalu w skutek uchwały Wydziału krajowego z dnia 4 Maja 1868. L. 3324. w kwocie 111 zł. 68¹/₂ c. lub w zaokrągleniu w kwocie 112 zł. <hr/>razem 150 zł.</p>

Szpital świętego Ducha

w Krakowie.

Oddział obłąkanych.

PRELIMINARZ SPECYJALNY

na rok słoneczny 1868.

Preliminarz sumaryczny funduszu

P o k r y c i e						
Liczba porz.	Wyszczególnienie rubryk	Wyni- kłość z roku 1866.	Wniosek na rok 1868.		Uchwała Sejmu	Uzasadnienie.
			Wydziału kraj- wego	Wydziału specyal- nego		
Złote anstryackie						
I.	Odsetki od kapitałów	85	299			
II.	Zwroty kosztów utrzymania chorych	5451	3925			
III.	Rozmaite dochody			
	razem	5536	4224			
	z porównania potrzeby	9985			
	okazuje się niedobór w kwocie	5761			

szpitalu św. Ducha w Krakowie. Oddział obłąkanych.

P o t r z e b y							
Liczba porz.	Wyszczególnienie rubryk	Wyni- kłość z roku 1866.	Wniosek na rok 1868.			Uchwała Sejmu	Uzasadnienie
			Wydziału krajowego	Wydziału specyjal- nego			
Złote austriackie							
I.	Płace urzędników i sług	825	825				
II.	Dodatek na mieszkanie	87	87				
III.	Dyurna	103	122				
IV.	Emolumenta	17	17				
V.	Potrzeby kancelaryjne	47	50				
VI.	Remuneracye i zapomogi	112	160				
VII.	Utrzymanie budynków	713	1090				
VIII.	Koszta gospodarcze	7498	7385				
IX.	Podatki	3	22				
X.	Czynsze za najem pomieszczeń		10				
XI.	Rozmaite wydatki	15	217				
	razem	9420	9985				

Szpital św. Ducha w Krakowie. Oddział obłąkanych.

Pokrycie.

Rub. I. II. III. Odsetki od kapitałów. Zwroty kosztów. Rozmaite dochody.

Rozkład rubryk pojedynczych						
Liczba poz.	Przedmiot	Wyni- kłość z roku 1866.	Spra- wdzona kwota na rok 1867.	Wniosek na rok 1868.		Uzasadnienie
				szczegół	ogół	
Pokrycie.						
I. Odsetki od kapitałów.						
a.	Od kapitału 10000 złp. zabezpieczonego na dobrach Kazimierza wielka w Polsce 4 ⁰ / ₀ 100 zł. a po odtrąceniu podatku zwanego ofiarą w kwocie 19 zł. 55 c. właściwie tylko . 80 zł. 45 c.					do rub. I. Jednoroczna należność obliczona wedle stopy procentowej. Cały kapitał ubezpieczony na hypotekach prywatnych wynosi 27520 złp. 12 gr., czyli 6880 zł. 10 c. w. a.
b.	Od kapitałów w kwocie 17520 złp. 12 gr. na realnościach w Krakowie hypotekowanych 5 ⁰ / ₀ 219 zł. 1 c.	85	299		299	
II. Zwroty kosztów utrzymania chorych.						
1	Z funduszu krajowego galicyjskiego	4876		3179		do rub. II, poz. 1. Na podstawie trzechletniego przecięcia wynikłość z r. 1864. — 2962 złp. " 1865. — 1701 " " 1866. — 4876 " <hr style="width: 100px; margin-left: auto; margin-right: 0;"/> razem 9539 złp. wypada przeciętnie 3179 "
			3495			
2	Z funduszków obcokrajowych i od stron samopłacących	575		746		do poz. 2. Wedle trzechletniego przecięcia wynikłości z roku 1864. — 784 zł. " 1865. — 881 " " 1866. — 575 " <hr style="width: 100px; margin-left: auto; margin-right: 0;"/> razem 2240 zł. wypada przeciętnie 746 "
	razem	5451	3495		3925	
III. Rozmaite dochody.						
1					do rub. III. Dla braku wynikłości nic się nie prelinuje.

Szpital św. Ducha w Krakowie. Oddział obłąkanych.

Potrzeby.

Rub. I. II. III. IV. Płace. Dodatki na mieszkanie. Dyurny. Emolumenta.

Rozkład rubryk pojedynczych						
Liczba porz.	Przedmiot	Wyni- kłość z roku 1866.	Spra- wdzona kwota z roku 1867.	Wniosek na rok 1868.		Uzasadnienie
				szczegół	ogół	
Potrzeby.						
I. Płace urzędników i służ.						
1	Zarządca szpitalu rocznie 375 zł.	125	125	125		do rub. I. poz. 1. 3. i 4. $\frac{1}{3}$ część przypadająca na fundusz tego oddziału wedle dzielnika stałego. Dwie trzecie części ponosi oddział syfilitycznych. do poz. 2. Należytość, którą fundusz tego oddziału całkowicie ponosi.
2	Prymaryusz oddziału obłąkanych rocznie . . . 500 zł.	500	500	500		
3	Chirurg „ . . . 400 „	133	133	133		
4	Wozny „ . . . 200 „	67	67	67		
	razem . . .	825	825	.	825	
II. Dodatki na mieszkanie.						
1	Zarządcy szpitalu rocznie 180 zł.	60	60	60		do rub. II. Część przypadająca na fundusz tego oddziału wedle dzielnika stałego.
2	Chirurgowi „ „ 80 zł.	27	27	27		
	razem . . .	87	87	.	87	
III. Dyurny.						
1	Jednemu pisarzowi dziennemu w kancelaryi zarządcy szpitalu . .	103	103	.	122	do rub. III. Część przypadająca na fundusz tego oddziału na podstawie dzielnika stałego. Patrz rub. III. oddziału syfilitycznych i uchwałę Wydz. kr. do L. 5457/1867.
IV. Emolumenta.						
1	Zarządcy szpitalu na opał rocznych 50 zł.	17	17	.	17	do rub. IV. Część przypadająca na fundusz tego oddziału wedle dzielnika stałego.

Szpital św. Ducha w Krakowie. Oddział obłąkanych.

Potrzeby. Rub. V. VI. VII. Potrzeby kancelaryjne. Remuneracje. Utrzymanie budynków.

Rozkład rubryk pojedynczych

Liczba porz.	Przedmiot	Wyni- kłość z roku 1866.	Spra- wdzona kwota z roku 1867.	Wniosek na rok 1868.		Uzasadnienie
				szczegół	ogół	
V. Potrzeby kancelaryjne.						
1	Druki, litografie, oświetlenie, opał kancelaryj, i tym podobne wydatki	47	62	.	50	do rub. V. Wedle trzechletniego przecięcia wy- nikłości z roku 1864. — 80 zł. " 1865. — 25 " " 1866. — 47 " <hr style="width: 100px; margin-left: auto; margin-right: 0;"/> razem 152 zł. wypada przeciętnie 50 "
VI. Remuneracje i zapomogi.						
1	Remuneracyi stałej prowizoryczne- mu dyrektorowi szpitalu ro- cznych 210 zł.	70	70	70		do rub. VI. poz. 1. ¹ / ₃ część przypadająca na fundusz tego oddziału na podstawie dzielnika stałego.
2	Remuneracje zmienne i zapomogi .	42	100	90		rub. VI. poz. 2. Wynikłość wynosi: za rok 1864. — 117 zł. " 1865. — 100 " " 1866. — 42 " <hr style="width: 100px; margin-left: auto; margin-right: 0;"/> razem 259 zł. wypada przeciętnie 86 " lub w zaokrągleniu 90 "
	razem	112	170	.	160	
VII. Utrzymanie budynków.						
1	Czyszczenie kominów i kanałów .	100	75	90		do rub. VII. poz. 1. Wedle trzechletniego przecięcia wy- nikłości z roku 1864. — 61 zł. " 1865. — 100 " " 1866. — 100 " <hr style="width: 100px; margin-left: auto; margin-right: 0;"/> razem 261 zł. wypada przeciętnie 87 " lub w zaokrągleniu 90 "
2	Reparacje budynków	613	492	1000		do poz. 2. Wynikłość wynosiła: w roku 1864. — 959 zł. " 1865. — 496 " " 1866. — 613 " <hr style="width: 100px; margin-left: auto; margin-right: 0;"/> razem 2068 zł. przeciętnie 689 " Z powodów jednak w budżecie dla oddziału syfilitycznych przy tej samej
	razem	713	567	.	1090	

Szpital św. Ducha w Krakowie. Oddział obłąkanych.

Potrzeby.

Rub. VIII. Koszta gospodarcze.

Rozkład rubryk pojedynczych						
Liczba porz.	Przedmiot	Wynikłość z roku 1866.	Sprawdzona kwota z roku 1867.	Wniosek na rok 1868.		Uzasadnienie
				szczegół	ogół	
						rubryce pod poz. 2. wyluszczone, preliminuje się na rok 1868. zamiast powyższej przeciętnej sumy, tylko część przypadająca na fundusz tego oddziału wydatków prawdopodobnych w kwocie 400 zł. Doliczywszy do tego część kosztów przypadających na fundusz tego oddziału z powodu restauracji przewotów i kanałów, wedle uzasadnienia przy tej samej rubryce w budżecie funduszu oddziału syfilitycznych umieszczonego, w kwocie 600 zł. preliminuje się w tej rubryce poz. 2. razem 1000 „
	VIII. Koszta gospodarcze.					
1	Potrzeby gospodarcze przez zakonnice dostarczane, jako to: żywność, bielizna, lekarstwa i t. p.	7474	6585	7295		do rub. VIII. poz. 1. Na podstawie trzechletniego przecięcia wynikłości z r. 1864. — 7388 zł. „ 1865. — 7023 „ „ 1866. — 7474 „ razem 21885 zł. wypada przeciętnie 7295 „
2	Potrzeby gospodarcze uskuteczniane przez zarząd szpitalu, jako to: sprawianie instrumentów chirurgicznych, sprzętów domowych itp.	24	215	90		do poz. 2. Wynikłość wynosiła: w roku 1864. — 330 zł. „ 1865. — 225 „ „ 1866. — 24 „ razem 579 „ wypada przeciętnie 193 „
	razem	7498	6800		7385	Ponieważ jednak w wynikłościach z r. 1864. i 1865. mieszczą się koszta sprawienia nowej bielizny szpitalnej, jakoteż uzupełnienia innych sprzętów inwentaryalnych, a wydatki tego rodzaju corocznie się nie powtarzają, więc preliminuje się na rok 1868. tylko połowę powyżej wykazanej przeciętnej kwoty w zaokrągleniu 90 zł., którą kwota na wydatki zwyczajne tego rodzaju jest dostateczną.

Szpital św. Ducha w Krakowie. Oddział obłąkanych.

Potrzeby. Rub. IX. X. XI. Podatki. Czynsze z wynajmu pomieszkań. Różne wydatki.

Rozkład rubryk pojedynczych						
Liczba porz.	Przedmiot	Wyni- kłość z roku 1866.	Spra- wdzona kwota z roku 1867.	Wniosek na rok 1868.		Uzasadnienie
				szczegół	ogół	
IX. Podatki.						
1	Podatek gruntowy z dodatkami od parceli gruntowych nr. 118. i 124. własności szpitalu św. Ducha, rocznie 4 zł.	1	1	1		do rub. IX. poz. 1. Część przypadająca na fundusz tego oddziału wedle dzielnika stałego.
2	7% podatek dochodowy od prowizyj pobieranych w kwocie 299 zł. 46 ¹ / ₂ c. od kapitałów na realnościach hipotekowanych	2	15	21		do poz. 2. Jednoroczna należność wedle stopy procentowej obliczona.
	razem	3	16		22	
X. Czynsze za najem pomieszkań.						
1	Za wynajęcie od gminy miasta Krakowa sklepu Nr. 5. w gmachu szpitalnym na urządzenie trupiarni, rocznie 30 zł.				10	do poz. 1. ¹ / ₃ część przypadająca na fundusz tego oddziału na mocy rozporządzenia Wydziału krajowego do L. 5091.
XI. Różne wydatki.						
1	Zabezpieczenie od ognia i inne zmienne wydatki	15	138	217	217	do poz. 1. Na podstawie trzechletniego przecięcia wyników z roku 1864. — 18 zł. " 1865. — 322 " " 1866. — 15 " <hr style="width: 100px; margin-left: auto; margin-right: 0;"/> razem 355 zł. wypada przeciętnie 118 " lub w zaokrągleniu 120 " Do tego dodatek z powodu drożyzny udzielony lekarzom, urzędnikom i sługom szpitalu w skutek uchwały Wydziału krajowego z dnia 4. Maja 1868. L. 3324. w kwocie 97 zł. 24 c. lub w zaokrągleniu w kwocie 97 " <hr style="width: 100px; margin-left: auto; margin-right: 0;"/> razem 217 zł.

Szpital świętego Ducha

w Krakowie.

Oddział syfilitycznych.

PRELIMINARZ SPECYJALNY

na rok słoneczny 1868.

Preliminarz sumaryczny

P o k r y c i e						
Liczba porz.	Wyszczególnienie rubryk	Wyni- kłość z roku 1866.	Wniosek na rok 1868.		Uchwała Sejmu	Uzasadnienie.
			Wydziału kraj- wego	Wydziału specyal- nego		
Złote austriackie						
I.	Odsetki od kapitałów	305	373			
II.	Zwroty kosztów utrzymania chorych	14939	14912			
III.	Rozmaite dochody	4	26			
	razem	15248	15311			
	z porównania potrzeby w kwocie	19169			
	okazuje się niedobór w kwocie	3858			

szpitalu św. Ducha w Krakowie. Oddział syfilitycznych.

P o t r z e b y						
Liczba porz.	Wyszczególnienie rubryk	Wyni- kłość z roku 1866.	Wniosek na rok 1868.		Uchwała Sejmu	Uzasadnienie
			Wydziału kraj- wego	Wydziału specyal- nego		
Złote austriackie						
I.	Płace urzędników i sług	1275	1275			
II.	Dodatek na mieszkanie	173	173			
III.	Dyurna	207	244			
IV.	Emolumenta	33	33			
V.	Potrzeby kancelaryjne	172	154			
VI.	Remuneracye i zapomogi	223	300			
VII.	Utrzymanie budynków	1363	2100			
VIII.	Koszta gospodarcze	12947	14545			
IX.	Podatki	9	27			
X.	Zaopatrzenia	18	73			
XI.	Czynsze z wynajmu pomieszczeń	20			
XII.	Rozmaite wydatki	50	225			
	razem	16470	19169			

Szpital św. Ducha w Krakowie. Oddział syfilitycznych.

Pokrycie.

Rub. I. II. Odsetki od kapitałów. Zwroty kosztów.

Rozkład rubryk pojedynczych						
Liczba porz.	Przedmiot	Wyni- kłość z roku 1866.	Spra- wdzona kwota z roku 1867.	Wniosek na rok 1868.		Uzasadnienie
				szczegół	ogół	
Pokrycie.						
I. Odsetki od kapitałów.						
a.	Od obligacyi pożyczki narodowej imiennej wartości 180 zł. po 5 ⁰ / ₀ 9 zł. 44 ¹ / ₂ c.					do rub. I. Jednoroczna należność obliczona wedle stopy procentowej. Cały kapitał w obligacyach wynosi: a. obligacye pożyczki narod. 180 zł. m.k. b. zapis długu Stanu . . . 100 " " c. obligacye indemnizacyjne 300 " " d. galicyjs. listy zastawne . 300 " " <div style="text-align: right; margin-right: 20px;">razem 880 zł. m.k.</div> e. kapitały na hypotekach prywatnych ubezpieczone 26440 złp. 19 gr. czyli 6610 zł. 16 c. <div style="text-align: right; margin-right: 20px;">razem 7490 zł. 16 c.</div>
b.	od zapisu długu stanu imiennej wartości 100 zł. po 5 ⁰ / ₀ 5 zł. 25 c.					
c.	od obligacyi indemnizacyjnej imiennej wartości 300 zł. po 5 ⁰ / ₀ 15 zł. 75 c.	305	30	30		
d.	od galic. listów zastawnych imiennej wartości 300 zł. 4 ⁰ / ₀ t. j. 12 zł.			12		
e.	od kapitałów ubezpieczonych na realnościach prywatnych razem od 26440 złp. 19 gr. po 5 ⁰ / ₀ 330 zł. 54 c.		331	331		
	razem	305	361		373	
II. Zwroty kosztów utrzymania chorych.						
1	Z funduszu krajowego galicyjskiego	13713		13412		do rub. II. poz. 1. Wedle przecięcia wynikłości: w roku 1864. — 15065 zł. " " 1865. — 11458 " " " 1866. — 13713 " <div style="text-align: right; margin-right: 20px;">razem 40236 zł.</div> wypada przeciętnie . . . 13412 "
			14548			
2	Z funduszy obcokrajowych i od stron samopłacących	1226		1500		do poz. 2. Wedle przecięcia wynikłości: z roku 1864. — 2955 zł. " 1865. — 1098 " " 1866. — 1226 " <div style="text-align: right; margin-right: 20px;">razem 5279 zł.</div> Od tej kwoty odtrąca się zwrot kosztów leczenia u-
	razem	14939	14548		14912	

Szpital św. Ducha w Krakowie. Oddział syfilitycznych.

Pokrycie.

Rub. III. Rozmaite dochody.

Rozkład rubryk pojedynczych						
Liczba porz.	Przedmiot	Wyni- kłość z roku 1866.	Spra- wdzona kwota z roku 1867.	Wniosek na rok 1868.		Uzasadnienie
				szczegół	ogół	
						<p>iszczonych z funduszu pu- blicznego bezpieczeństwa na mocy rozporz. c. k. komisji Namiestnictwa z d. 3. Lu- tego 1864. L. 2677. w kwocie 781 zł.; ponieważ dochód ten powstał z powodu wyjątkowego nad- zwyczajnego przepelnienia szpitalu w roku 1864. are- sztantami policyjnymi.</p> <p align="right">pozostaje więc 4498 zł. wypada przeciętnie . . . 1499 „ lub w zaokrągleniu . . . 1500 „</p>
	III. Rozmaite dochody,					
1	Różne nieprzewidziane	4	26		26	<p>do rub. III. poz. 1. Na podstawie trzechletniego przecię- cia. Wynikłość z r. 1864. — 57 zł. „ 1865. — 173 „ „ 1866. — 4 „ <u>razem 234 zł.</u></p> <p>Od tego potrąca się splaco- ny a nie należący do przecięcia kapitał nieubezpieczony wraz z odsetkami, w kwocie . . . 154 zł. <u>pozostaje 80 zł.</u> wypada przeciętnie 26 zł.</p>

Szpital św. Ducha w Krakowie. Oddział syfilitycznych.

Potrzeby.

Rub. I. II. III. IV. Płace. Dodatki. Dyurna. Emolumenta.

Rozkład rubryk pojedynczych						
Liczba porz.	Przedmiot	Wyni- kłość z roku 1866.	Spra- wdzona kwota z roku 1867.	Wniosek na rok 1868.		Uzasadnienie
				szczegół	ogół	
Potrzeby.						
I. Płace urzędników i sług.						
1	Zarządca szpitalu rocznie 375 zł.	250	250	250		do rub. I. poz. 1. 3. i 4. $\frac{2}{3}$ części przypadające na fundusz tego oddziału wedle dzielnika stałego, dalszą $\frac{1}{3}$ część ponosi fundusz obłąkanych.
2	Prymaryusz oddziału syfilitycznych rocznie 625 zł.	625	625	625		
3	Chirurg rocznie 400 zł.	267	267	267		
4	Woźny „ 200 zł.	133	133	133		
	razem	1275	1275		1275	
II. Dodatki na mieszkanie.						
1	Zarządcy szpitalu z rocznych 180 zł.	120	120	120		do rub. II. poz. 1. i 2. Część, na fundusz tego oddziału wedle dzielnika stałego, przypadająca.
2	Chirurgowi z rocznych 80 zł.	53	53	53		
	razem	173	173		173	
III. Dyurna.						
1	Jednemu pisarzowi dziennemu w kancelaryi zarządu szpitalnego podwyższono w skutek uchwały Wydziału krajowego z dnia 24. Października 1867. do L. 5457. od dnia 1. Listopada 1867. począwszy, dotychczasową dzienną płacę 85 c. na 1 zł., rocznie 366 zł. a. w.	207	207		244	do rub. III. poz. 1. Dyurnista ten dodanym został zarządcy szpitalu do pomocy w skutek udowodnionej potrzeby. Z przypadającej należności 366 zł. preliniuje się $\frac{2}{3}$ części na oddział syfilitycznych, a $\frac{1}{3}$ część na oddział obłąkanych.
IV. Emolumenta.						
1	Zarządcy szpitalu ryczałtowo na opał z rocznych 50 zł.	33	33		33	do rub. IV. poz. 1. Część przypadająca na fundusz tego oddziału wedle dzielnika stałego.

Szpital św. Ducha w Krakowie. Oddział syfilitycznych.

Potrzeby. Rub. V. VI. VII. Potrzeby kancelaryjne. Remuneracje. Utrzymywanie budynków.

Rozkład rubryk pojedynczych

Liczba porz.	Przedmiot	Wyni- kłość z roku 1866.	Spra- wdzona kwota z roku 1867.	Wniosek na rok 1868.		Uzasadnienie
				szczegół	ogół	
V. Potrzeby kancelaryjne.						
1	Zwyczajne, jako to: druki, lito- grafie, oświetlenie w kancelaryi i inne podobne wydatki	172	156	.	154	do rub. V. poz. 1. Na podstawie trzechletniego prze- cięcia. Wynikłość z r. 1864.—164 zł. " 1865.—128 " " 1866.—172 " <u>razem 464 zł.</u> wypada przeciętnie . . . 154 zł.
VI. Remuneracje i zapomogi.						
1	Remuneracje stałe: prowizorycznemu dyrektorowi szpi- talu z rocznych 210 zł.	140	140	140		do rub. VI. poz. 1. Część przypadająca na fundusz te- go oddziału na podstawie dzielnika stałego.
2	Remuneracje zmienne i zapomogi .	83	200	160		do poz. 2. Wedle trzechletniego przecięcia wy- nikłości z roku 1864. — 157 zł. " 1865. — 233 " " 1866. — 83 " <u>razem 473 zł.</u> wypada przeciętnie 157 " lub w zaokrągleniu 160 "
	razem	223	340	.	300	
VII. Utrzymanie budynków.						
1	Czyszczenie kominów i kanałów .	137	80	100		do rub. VII. poz. 1. Wydatek ten powtarza się corocznie, a wynikłość wynosiła: w roku 1864. — 83 zł. " 1865. — 77 " " 1866. — 137 " <u>razem 297 zł.</u> wypada zatem przeciętnie 99 " lub w zaokrągleniu 100 zł.
2	Reparacje budynków: a. odbudowanie przewotów, urządze- nie dołów ściekowych i odszuka- nie kanałów b. rozmaite inne	1226	500	1400 600		do poz. 2. W roku 1865. i 1866. przedsięwzię- to odnowienie zabudowania szpitalnego, jakoteż zupełną reparację kuchen, pie- ców, muru otaczającego szpital, i in- nych części tego budynku. Reparacje te kosztowały w obydwóch latach oko- ło 3300 zł. Restaurację przewotów i kanałów zu- pełnie się wałących, poruczono na mo-
	razem	1363	580	.	2100	

Szpital św. Ducha w Krakowie. Oddział syfilitycznych.

Potrzeby.

Rub. VIII. Koszta gospodarcze.

Rozkład rubryk pojedynczych

Liczba porz.	Przedmiot	Wyni- kłość z roku 1866.	Spra- wdzona kwota na rok 1867.	Wniosek na rok 1868.		Uzasadnienie
				szczegół	ogół	
<p>VIII. Koszta gospodarcze.</p>						
1	Potrzeby gospodarcze przez zakon- nice dostarczane, jakoto: żywność, lekarstwa, bielizna i t. d. . . .	12903	14239	14245		<p>cy kontraktu zatwierdzonego przez Wy- dział krajowy pod d. 25. Maja 1867. do L. 4983. Janowi Mieźbie za wy- nagrodzeniem ryczałtowem 1148 zł. 38¹/₂ c. Toż samo zarządono do L. W. 7909/1867. urządzenie dołów ście- kowych filtrowanych w podwórzu szpi- talnem i odszukanie kanału za wyna- grozdzeniem obliczonem na kwotę 688 zł. 20 c. Roboty te zostały załatwione w ciągu roku 1867., a przypadające wynagrodzenie wypłacono. Restauracye prewetów i kanałów ukończono wpra- wdzie w Listopadzie 1867. r., lecz pro- tokół odbiorczy tych robót nadesłano dopiero w Styczniu 1868. do L. W. kr. 159/1868. Wedle tegoż protokołu ogólne wynagrodzenie za roboty kon- traktem objęte, jak również nadkoszto- rysowe wykonanie robót wynosi w za- okrągleniu 2000 zł. w. a., z której to kwoty przypada na fundusz tego od- działu 1400 zł. w. a.</p> <p style="padding-left: 20px;">Na inne reparacye preliminuje się z uwzględnieniem złego stanu budynku szpitalnego, kwotę 600 zł.</p> <p style="text-align: center;">do rub. VIII. poz. 1.</p> <p style="padding-left: 20px;">Wedle trzechletniego przecięcia wy- nikłości z roku 1864. — 15487 zł. " 1865. — 14346 " " " 1866. — 12903 " "</p> <hr style="width: 50%; margin-left: auto; margin-right: auto;"/> <p style="text-align: right; padding-right: 20px;">razem 42736 " " wypada przeciętnie 14245 " "</p>
2	Potrzeby gospodarcze dostarczane przez zarząd szpitalu jakoto: spra- wianie sprzętów domowych, in- strumentów chirurgicznych i t. d.	44	694	300		<p style="text-align: center;">do poz. 2.</p> <p style="padding-left: 20px;">Wedle trzechletniego przecięcia wy- nikłości z roku 1864. — 879 zł. " 1865. — 943 " " " 1866. — 44 " "</p> <hr style="width: 50%; margin-left: auto; margin-right: auto;"/> <p style="text-align: right; padding-right: 20px;">razem 1866 zł. wypada przeciętnie 622 " "</p> <p style="padding-left: 20px;">W wynikłościach z roku 1864. i 1865. mieszczą się kwoty wydane na spr- awienie nowej bielizny dla chorych, tu-</p>
	razem . . .	12947	14933	14545		

Szpital św. Ducha w Krakowie. Oddział syfilitycznych.

Potrzeby.

Rub. IX. X. XI. Podatki. Zaopatrzenia. Czysze.

Rozkład rubryk pojedynczych

Liczba porz.	Przedmiot	Wyni- kłość z roku 1866.	Spraw- dzona kwota z roku 1867.	Wniosek na rok 1868.		Uzasadnienie
				szczegół	ogół	
IX. Podatki.						
1	Podatek gruntowy wraz z dodatkami od parceli gruntowych nr. 118. i 124. będących własnością szpitalu św. Ducha o rocznych 4 zł.	3	3	3		do rnb. IX. poz. 1. Część przypadająca na fundusz tego oddziału.
2	7% podatek dochodowy od odsetków z obligacyj w kwocie 30 zł. 44 ¹ / ₂ c.	2	2	2		do poz. 2. Jednoroczna należność.
3	7% podatek dochodowy od prowizji w kwocie 330 zł. 54 ¹ / ₂ c. pobieranej od kapitałów na do- brach i domach ubezpieczonych .	4	17	22		do poz. 3. Należność jednoroczna wedle prawa finansowego. Patrz „Pokrycie“ rub. I. lit. d.
	razem	9	22		27	
X. Zaopatrzenia.						
1	Okońskiej Anastazyi, byłej nadzorczyni chorych, dziennie po 20 c.	18	73		73	do rnb. X. poz. 1. Należność stała nznana uchwałami W. Sejmu z roku 1865/66., którą fundusz tego oddziału całkowicie ponosi.
XI. Czysze z wynajmu pomieszczeń.						
1	Za wynajęcie od komuny krakowskiej sklepu nr. 5. w gmachu szpitalnym na urządzenie trupiarni rocznie 30 zł.					do rub. XI. poz. 1. Część na fundusz tego oddziału przypada na mocy uchwały Wydziału krajowego do L. W. 5091/1867.

Szpital św. Ducha w Krakowie, Oddział syfilitycznych.

Potrzeby.

Rub. XII. Rozmaite wydatki.

Rozkład rubryk pojedynczych						
Liczba porz.	Przedmiot	Wyni- kłość z roku 1866.	Spraw- dzona kwota z roku 1867.	Wniosek na rok 1868.		Uzasadnienie
				szczegół	ogół	
	XII. Rozmaite wydatki.					
1	Zabezpieczenie od ognia, koszta in- seracyjne i inne zmienne wydatki	50	100		225	<p>rub. XII. poz. 1.</p> <p>Na podstawie trzechletniego prze- cięcia wynikłości:</p> <p>z roku 1864. — 73 zł. " 1865. — 35 " " 1866. — 50 "</p> <p>razem 158 zł. wypada przeciętnie 53 " lub w zaokrągleniu 60 "</p> <p>Do tego dodatek z po- wodu drożyzny udzielony lekarzom, urzędnikom i sługom szpitalu w sku- tek uchwały Wydziału kraj. z dnia 4. Maja 1868. L. 3324. w kwocie 164 zł. 46 c. lub w zaokrągleniu 165 "</p> <p>razem 225 zł.</p>

F u n d u s z p o l i c y j n y .

PRELIMINARZ SPECYALNY

na rok słoneczny 1868.

Preliminarz sumaryczny

P o k r y c i e						
Liczba porz.	Wyszczególnienie rubryk	Wyni- kłość z roku 1866.	Wniosek na rok 1868.		Uchwała Sejmu	Uzasadnienie.
			Wydziału krajow- wego	Wydziału specyjal- nego		
Złote austriackie						
I.	Odsetki od kapitałów i obligacyj	166	327			
II.	Dochody z realności	5122	5122			
III.	Policyjne grzywny	44	119			
IV.	Nadwyżki z grzywien . . . ,	29			
V.	Zarobek aresztantów	10			
VI.	Zwroty	313	300			
VII.	Różne przypadkowe	490	20			
	razem	6135	5927			
	w porównaniu z potrzebami	4576			
	okazuje się nadwyżka	1351			

funduszu policyjnego.

P o t r z e b y						
Liczba porz.	Wyszczególnienie rubryk	Wyni- kłość z roku 1866.	Wniosek na rok 1868.		Uchwała Sejmu	Uzasadnienie
			Wydziału kraj- wego	Wydziału specyal- nego		
Złote austriackie						
I.	Podatki i daniny	1809	1810			
II.	Utrzymanie budynków	1964	600			
III.	Koszta gospodarcze	1131	2068			
IV.	Koszta transportu korekcyonistów	16	25			
V.	Zwroty grzywien policyjnych	22	27			
VI.	Zwroty należytości posłańców karnych	4	2			
VII.	Remuneracye		10			
VIII.	Rozmaite przypadkowe	20	34			
	razem	4966	4576			

Fundusz policyjny.

Pokrycie.

Rub. I. II. III. Odsetki od kapitałów. Dochód z realności. Grzywny.

Rozkład rubryk pojedynczych						
Liczba porz.	Przedmiot	Wyni- kłość z roku 1866.	Spra- wdzona kwota z roku 1867.	Wniosek na rok 1868.		Uzasadnienie
				szczegół	ogół	
	Pokrycie.					
	I. Odsetki.					
1	Od kapitałów: Na domu nr. 86. i 87. w Krakowie zabezpieczona suma 109 złp. 1 gr. po 5% 1 zł. 36 c.	36 1	1	1		do poz. 1—2. Roczna należytość wedle stopy procentowej. Uwaga. Te kapitały i obligacye stanowią własność byłego domu roboczego w Jaworznie. Po przeniesieniu tego domu do Krakowa, a ztąd do Wiśnicza, przeznaczono te dochody na pokrycie wydatków krakowskiego a następnie wiśnickiego domu robót. Po zniesieniu domu roboczego w Wiśniczu (reskryp. Min. Stanu z dnia 5. Sierpnia 1862. L. 15745. Nam. 14. Sierpnia 1862. L. 51305.) i przeniesieniu korekcyonistów do domu karnego we Lwowie, wcielono te kapitały od 1. Listopada 1862. do funduszu policyi krajowej.
2	Od obligacyi: a. w monecie konwencyjnej oprocentowany zapis długu Stanu na 5750 złp. po 5% 301 zł. 87 c. b. w monecie konwencyjnej w srebrze oprocentowana obligacya pożyczki narodowej na 454 zł. 5% 23 zł. 83 c.	95½ 153	302	302		
		12	24	24	327	
	II. Dochód z realności.					
3	Z najmu domu pod nr. 20 ² / ₄ „Ś. Mayrą Magdaleną“ zwanego . . .	5122	5122	5122	5122	do poz. 3. Na podstawie ministr. reskryp. z d. 19. Marca 1864. l. 4195/200. i dekretu c. k. Namiestnictwa z dnia 9. Lipca 1864. L. 15749.
4	III. Policyjne grzywny	44	277	119	119	do poz. 4. Na podstawie przecięcia trzechletniego. Dochód wynosił w r. 1864.— 60 zł. " " " 1865.— 253 " " " " 1866.— 44 " <hr/> razem 357 zł. przeciętnie 119 zł.

Fundusz policyjny.

Pokrycie.

Rub. IV. V. VI. Nadwyżki. Zarobek korekcyonistów. Zwroty kosztów.

Rozkład rubryk pojedynczych						
Liczba porz.	Przedmiot	Wyni- kłość z roku 1866.	Spra- wdzona kwota z roku 1867.	Wniosek na rok 1868.		Uzasadnienie
				szczegół	ogół	
1	IV. Nadwyżki z należności posłańców karnych.	.	88	29	29	<p style="text-align: right;">do poz. 5.</p> <p>Na podstawie przecięcia trzechletniego. Dochód wynosił w r. 1864. — 60 zł. " " " 1865. — 28 " " " " 1866. — . " <hr style="width: 10%; margin: 0 auto;"/>razem 88 zł. przeciętnie 29 zł. 33$\frac{1}{2}$ c.</p>
	V. Zarobek korekcyonistów.	.	10	10	10	<p style="text-align: right;">do poz. 6.</p> <p>Ponieważ już od lat czterech nie ma w tej rubryce żadnego dochodu, przeto przyjmuje się na rok 1868. prawdopodobna kwota 10 zł. a w., która i na rok 1867. na podobnej podstawie przyjętą została.</p>
1	VI. Zwroty kosztów leczenia i zaopatrzenia korekcyonistów.	313	500	300	300	<p style="text-align: right;">do poz. 7.</p> <p>Na podstawie przecięcia trzechletniego. Dochód wynosił w r. 1864.—13884 zł. " " " 1865.— 1132 " " " " 1866.— 313 " <hr style="width: 10%; margin: 0 auto;"/>razem 15329 zł. od tej sumy odciąć należy 13108 zł. 84 c. jako zwrot kosztów utrzymania korekcyonistów miasta Lwowa, których gmina sama utrzymać jest winna. Pozostałaby zatem suma . 2220 zł., a z niej przecięcie . . 740 zł. 33 c. Gdy jednak i w wynikłości z roku 1865. zawartą jest największa część numeryczna zwrotów od gminy lwowskiej, która od tego czasu przestała pomieszczać swych korekcyonistów w tym zakładzie, a liczba krajowych korekcyonistów, którzyby koszta swego utrzymania sami ponosić mogli, zbyt jest małą, przeto prelininuje się prawdopodobna a wyrównywająca wynikłość roku obserwacyjnego w zaokrągleniu kwota 300 zł. mając na oku zmniejszający się corocznie tmas korekcyonistów.</p>
1						

Fundusz policyjny.

Pokrycie.

Rub. VII. Rozmaite.

Rozkład rubryk pojedynczych						
Liczba porz.	Przedmiot	Wynikłość z roku 1866.	Sprawdzona kwota z roku 1867.	Wniosek na rok 1868.		Uzasadnienie
				szczegół	ogół	
8	VII. Rozmaite przypadkowe,	490	20	20	20	<p>do poz. 8.</p> <p>Dochód wynosił w r. 1864. — 24 zł</p> <p> " " " 1865. — 87 " "</p> <p> " " " 1866. — 490 " "</p> <p style="text-align: right;">razem 591 zł</p> <p>Gdy zaś w wynikłości z roku 1865. zawartą jest kwota 86 zł. 25 c. uzyskana ze sprzedaży pościeli i łózek pozostałych w Wiśniczu, a kwota 1 zł. 33 c. ze sprzedaży monety srebrnej uzyskanej z odsetków; a w wynikłości z r. 1866. kwota 486 zł. 72 c. uzyskana ze sprzedaży starej broni w Czerniowcach i sprzętów zniesionego domu poprawy w Wiśniczu, a nieznaczna tylko kwota 2 zł. 92 c. z ažia, przeto przecięcie z ostatnich lat trzech nie może służyć za podstawę i przyjmuje się prawdopodobną kwotę 20 zł, która także na rok 1867. przyjętą była.</p>

Fundusz policyjny.

Potrzeby. Rub. I. II. III. Podatki i daniny. Utrzymanie budynków. Koszta gospodarcze.

Rozkład rubryk pojedynczych						
Liczba porz.	Przedmiot	Wynikłość z roku 1866.	Sprawdzona kwota z roku 1867.	Wniosek na rok 1868.		Uzasadnienie
				szczegół	ogół	
Potrzeby.						
I. Podatki i daniny.						
9	Podatek dochodowy od pobieranych odsetek od obligacyi 326 zł. 7 ⁰ / ₁₀ 22 zł. 82 c.	82 22	20	23		do poz 9 Podatek obliczono wedle istniejących przepisów podatkowych. Wynikłość z roku 1866. wynosi . 1808 zł 73 c., ponieważ zaś podatki w latach ostatnich ciągle się powiększały, przeto przyjmuje się kwota 1810 zł.
10	Podatek czynszowy z dodatkami od lokalności najętej funduszowi karnemu za rocznych 5122 zł. . .	1782	1718	1784		
11	Podatek gruntowy z dodatkami od posiadłości ziemskiej należącej do zakładu korekcyjnego pod n. 20 ³ / ₄	3	3	3	1810	
12	II. Utrzymanie budynków .	1964	2000	600	600	do poz. 12. Kosztyorys sporządzony do L. W. 7287/1867. przez oddział techniczny Wydziału krajowego wykazuje poszczególnione obok pctrzeby na rok 1868. w kwocie 521 zł. 49 c., którą to kwotę zaokrągla się na 600 zł.
	a. Roboty murarskie . 13 zł. 88 c. b. „ ciesielskie . 267 „ 87 „ c. „ stolarskie . 72 „ 15 „ d. „ slusarskie . 29 „ 30 „ e. „ lakiernika . 108 „ 29 „ f. „ rozmaite . 30 „ — „ suma 521 zł. 49 c.					
13	III. Koszta gospodarcze.					do poz. 13. Wynikłość przeciętna z ostatnich lat trzech nie może tu służyć za podstawę, gdyż z początkiem roku 1865. ustało utrzymanie korekcyonistów miasta Lwowa; rok więc 1865., w którym przeciętnie 7 do 10 głów w zakładzie przybywało, posłużyć może w przybliżeniu za podstawę. Przyjmując zatem przeciętny stan korekcyonistów 10 głów, i licząc od każdej dziennie 8 ⁴ / ₁₀₀ c. wypada na rok 321 zł. 41 c., którą to wynikłość zaokrągla się na 320 zł.
	a. Wyżywienie korekcyonistów męskich	257	320	320		
	Do przeniesienia	257	320	320		

Fundusz policyjny.

Potrzeby.

Rub. III. Koszta gospodarcze.

Rozkład rubryk pojedynczych						
Liczba porz.	Przedmiot	Wyni- kłość z roku 1866.	Spra- wdzona kwota na rok 1867.	Wniosek na rok 1868.		Uzasadnienie
				szczegół	ogół	
	Z przeniesienia	257	320	320		
14	ż. Leczenie	2	100	100		do poz. 14. W r. 1864. i 1865. nie było żadnego chorego w zakładzie, a w roku 1866. wynosiły koszta leczenia 1 zł 96 c. Przyjmując na wszelki wypadek jednego chorego na każdy dzień, a licząc wyznaczoną rozp. c. k. Namiest. do L. 13828/1852. należytość 28 c. dziennie, wypada 102 zł 20 c, które zaokrąglono na 100 zł
15	a. Ubior	7	100	100		do poz. 15. Przeciętna wynikłość z ostatnich trzech lat nie może służyć za podstawę z powodów do poz. 13. wyłuszczo-nych, przyjmuje się zatem prawdopo-dobną na rok 1867. przyjętą kwotę 100 zł.
16	d. Pościel		18	10		do poz. 16. Ponieważ z preliminowanej na ten dział na rok 1866. kwoty 18 zł. nie wydano, zatem preliminuje się na rok 1868. prawdopodobną kwotę 10 zł.
17	e. Bielizna		60	60		do poz. 17. W braku innej podstawy przyjmuje się kwota na rok 1866. i 1867. przy-jęta, a to tem słuszniej, że w roku 1866. nic na ten dział nie wyłożono, więc tem pewniej w roku 1868. wy-datku w tym dziale spodziewać się należy.
18	f. Utrzymanie korekcyonistek w za- kładzie detencyjnym żeńskim .	865	2700	1360		do poz. 18. Wynikłość z r. 1864. — 1909 zł " " 1865. — 1200 " " " 1866. — 865 " <hr/> razem 3974 zł. Z powodu corocznego umniejszania się liczby korekcyonistek, nie można brać za podstawę trzechletniego prze-cięcia. W roku 1866. było przeciętnie po 6 $\frac{1}{2}$ głów na dzień. Przyjmując na rok 1868. dla pewności 10 głów, i li-
	Do przeniesienia	1131	3298	1950		

Fundusz policyjny.

Potrzeby.

Rub. VIII. Koszta gospodarcze.

Rozkład rubryk pojedynczych						
Liczba porz.	Przedmiot	Wynikłość z roku 1866.	Sprawdzona kwota z roku 1867.	Wniosek na rok 1868.		Uzasadnienie
				szczegół	ogół	
	Z przeniesienia	1131	3298	1950		<p>cząc po 36$\frac{1}{2}$ c. dziennie, wypada dziennie 3 zł. 65 c. czyli rocznie 1332 zł. 25 c., którą kwotę zaokrągla się na 1360 zł. przez wzgląd na niestałość tej rubryki.</p>
19	g. Potrzeby domowe. Na sprawienie ławek, tapczanów, kadek na wodę i t. p. dalej na czyszczenie kanałów, kloak i t. d.	80	80		<p>do poz. 19. Wynikłość z r. 1864. wynosi 192 zł. W r. 1865. i 1866. nie było żadnego wydatku, tem pewniej spodziewać się należy wydatku w roku 1868, preliminuje się więc prawdopodobną na rok 1867. przyjętą kwotę . . . 80 zł.</p>
20	h. Opał	6	10	10		<p>do poz. 20. Korekcyoniści są pomieszczeni w prowincjonalnym zakładzie karnym, nie ma więc dla nich wymiaru pewnego na opał, tylko sporządza się obrachunek corocznie, wedle stanu korekcyonistów, i w ich stosunku do liczby aresztantów karnych zwraca się funduszowi karnemu należące wynagrodzenie. Wedle obliczenia udzielonego przez Zarząd domu karnego z dnia 3. Września 1867. L. 2058. do l. W. 9263. należytość za opał w r. 1866. wynosi 5 zł. 43 ct. Stan korekcyonistów był w r. 1866. bardzo mały, preliminuje się zatem na tę pozycję na r. 1868. 10 zł.</p>
21	i. Oświetlenie		<p>do poz. 21. Wewnętrzne oświetlenie więzień jest zabronione, nie preliminuje się więc nic na tę rubrykę.</p>
22	k. Pranie bielizny t. j. mydło, ług, popiół itp.	8	8		<p>do poz. 22. Brak wynikłości za rok 1866. z tej przyczyny się okazuje, iż nie zrobiono jeszcze obrachunku z zakładem karnym, gdzie mężczy korekcyoniści przytrzymywani bywają. Preliminuje się więc kwota 8 zł. która na rok 1866. i 1867. uchwaloną została.</p>
	Do przeniesienia	1137	3396	2048		

Fundusz policyjny.

Potrzeby.

Rub. III. IV. V. VI. VII. Koszta gospodarcze. Koszta transportu.
Zwroty grzywien. Zwroty należności posłańców. Remuneracye.

Rozkład rubryk pojedynczych

Liczba poz.	Przedmiot	Wyni- kłość z roku 1866.	Spra- wdzona kwota z roku 1867.	Wniosek na rok 1868.		Uzasadnienie
				szczegół	ogół	
	Z przeniesienia	1137	3396	2048		
23	l. Rozmaite potrzeby. Na drobne wydatki	20	20	2068	do poz. 23. Kwota uchwalona przez Wysoki Sejm na rok 1866. i 1867. preliminuje się na rok 1868.
24	IV. Koszta transportu korekcyonistów i korekcyonistek .	16	60	25	25	do poz. 24. Wynikłość z roku 1864. — 34 zł. " 1865. — 25 " " 1866. — 16 " <u>razem 75 zł.</u> przeciętnie 25 " Wykazane przecięcie przyjmuje się jako prawdopodobną potrzeb na r. 1868.
25	V. Zwroty grzywien policyjnych	22	157	27	27	do poz. 25. Wynikłość z roku 1864. — 34 zł. " 1865. — 26 " " 1866. — 22 " <u>razem 82 zł.</u> przeciętnie 27 " które przyjmuje się jako prawdopodobną potrzeb na rok 1868.
26	VI. Zwroty należności posłańców karnych	4	15	2	2	do poz. 26. W r. 1864. i 1865. nie było żadnego wydatku, przecięcie trzechletnie z wynikłości 4 zł. z r. 1866. wynosi 1 zł. 33 c W zaokrągleniu przyjmuje się na rok 1868. 2 zł.
27	VII. Remuneracye. Zmienne		10	10	10	do poz. 27. Remuneracye zmienne bywają udzielane za prowadzenie rachunków z należności i uiszczenia grzywien i posłańców karnych. W r. 1865. i 1866. nie było takich wydatków, więc preliminuje się na r. 1868. prawdopodobną kwotę 10 zł. uchwaloną przez Wysoki Sejm na r. 1866. i 1867.

Fundusz policyjny.

Potrzeby.

Rub. VIII. Rozmaite przypadkowe.

Rozkład rubryk pojedynczych						
Liczba porz.	Przedmiot	Wyni- kłość z roku 1866.	Spra- wdzona kwota z roku 1867.	Wniosek na rok 1868.		Uzasadnienie
				szczegół	ogół	
28	VIII. Rozmaite przypadkowe.	20	200	34	34	do poz. 28. Wynikłość z roku 1864. — 54 zł. " 1865. — 28 " " 1866. — 20 " <hr/> razem 102 zł. przeciętnie 34 " którą to wynikłość przeciętną przyjęto jako prawdopodobną potrzeb na r. 1868.

Dział II.

Krajowe fundusze samoistne.

1. Fundusz domestykalny.
2. „ szkoły kucia koni.
3. „ Kościuszki.
4. „ stanowy sierociński.
5. „ kultury krajowej.

PRELIMINARZ SUMARYCZNY

na rok słoneczny 1868.

Preliminarz sumaryczny samoistnych

P o k r y c i e

Liczba porz.	Wyszczególnienie rubryk	Wyni- kłość z roku 1866.	Wniosek na rok 1868.		Uchwała Sejmu	Uzasadnienie
			Wydziatu kraj- wego	Wydziatu specyal- nego		
Złote austriackie						
1	Fundusz domestykalny	3150	3394			
2	„ szkoły kucia koni	1698	1928			
3	„ Kościuszki	28			
4	„ stanowy sierociński	1515	1658			
5	„ kultury krajowej	2952	2805			
	suma pokrycia	9315	9813			
	W porównaniu z sumą potrzeb		3748			
	Okazuje się nadwyżka w dochodach		6065			

funduszków krajowych na rok 1868.

P o t r z e b y						
Liczba porz.	Wyszczególnienie rubryk	Wyci- kłość z roku 1866.	Wniosek na rok 1868.		Uchwała Sejmu	Uzasadnienie
			Wydziału kraj- owego	Wydziału specyal- nego		
Złote austriackie						
1	Fundusz domestykalny	2504	1308			
2	„ szkoły kucia koni			
3	„ Kościuszki			
4	„ stanowy sierociński	1199	1613			
5	„ kultury krajowej	93	827			
	suma potrzeb	3796	3748			

1.

Fundusz domestykalny.

PRELIMINARZ SPECYALNY

na rok słoneczny 1868.

Preliminarz sumaryczny

P o k r y c i e						
Liczba porz.	Wyszczególnienie rubryk	Wyni- kłość z roku 1866.	Wniosek na rok 1868.		Uchwała Sejmu	Uzasadnienie.
			Wydziału krojo- wego	Wydziału specyjal- nego		
Złote austriackie						
I.	Odsetki od obligacyj	2939	3304			Nadwyżka użytą zosta- nie na pomnożenie majątku zarodowego, przez zakupno obligacyj.
II.	Rozmaite dochody	211	90			
	razem	3150	3394			
	w porównaniu z potrzebami	1308			
	okazuje się nadwyżka	2086			

funduszu domestykalnego.

P o t r z e b y						
Liczba porz.	Wyszczególnienie rubryk	Wyni- kłość z roku 1866.	Wniosek na rok 1868.		Uchwała Sejmu	Uzasadnienie
			Wydziału kraj- owego	Wydziału specyal- nego		
Złote austriackie						
I.	Podatki	103	107			
II.	Rozmaite wydatki	2401	1201			
	razem	2504	1308			

Fundusz domestykalny.

Pokrycie.

Rub. I. II. Odsetki od obligacyj. Rozmaite dochody.

Rozkład rubryk pojedynczych						
Liczba porz.	Przedmiot	Wyni- kłość z roku 1866.	Spra- wdzona kwota z roku 1867.	Wniosek na rok 1868.		Uzasadnienie
				szczegół	ogół	
	Pokrycie.					
	I. Odsetki od obligacyj.	2939	.	.		
1	W monecie konw. oprocentowane:					do poz. 1.
	a. Zapis długu Państwa na 1174 zł. po 3½% . . . 43 zł. 14½ c.	.	.	43		Całoroczna należitość wedle stopy procentowej.
	b. zapisy długu Państwa na 3495 zł. po 5% 177 zł. 81 c.	.	.	178		Stan kapitałów w efektach wynosi:
2	W monecie konw. srebrem opró- centowane:					a. zapis długu 3½% 1174 zł. — c. m. k.
	Obligacya pożyczki narodowej na 18000 zł. po 5% . . . 945 zł.	.	.	945		5% 3495 „ — „ „ b. pożyczka na- rodowa 5% . 18000 „ — „ „
3	W walucie austr. oprocentowane:					razem 22669 „ — „ „ czyli wal. aust. 23802 zł. 45 c.
	a. listy zastawne galicyjskie na 44100 zł. po 4% . . 1764 zł.	.	.	1764		c. Listy zasta- wne 4% . . 44100 zł. — c. w. a.
	b. obligacye pożyczki loteryjnej na 7000 zł. po 5% . . . 350 zł.	.	.	350		d. pożyczka lo- teryjna . . 7000 „ — „ „
	c. Obligacye pożyczki krajowej na 340 zł. po 7% . . 23 zł. 80 c.	.	.	24	3304	e. pożyczka gło- dowa 340 „ — „ „ suma 75242 zł. 45 c. w. a. Obligacye pożyczki głodowej w kwó- cie 340 zł. kupiono z zaoszczędzonych pieniędzy w skutek uchwały Wydziału krajowego do L. 1537/1867.
	II. Rozmaite dochody.	211	.	.		Spieniężono wylosowane listy zastawne nr. 405. i 411. imiennej wartości 20000 zł.; a kupiono za otrzymaną gotówkę, następujące listy zastawne galicyjskie: Ser. I. n. 361 na 10000 zł. „ 382 „ 10000 „ „ II. „ 605 „ 5000 „ razem 25000 zł. patrz L. W. 4035. i 6632/1867.
4	Ażyo od odsetków w monecie srebr- nej pobieranych	90	90	do rub. II. Preliminuje się 10% od odsetków, w monecie brzęczącej pobieranych, a w pozycyi 2. pokrycia uwidocznionych.
	suma dochodów	3150	3080	.	3394	

Fundusz domestykalny.

Potrzeby.

Rub. I. II. Podatki. Rozmaite.

Rozkład rubryk pojedynczych						
Liczba porz.	Przedmiot	Wyni- kłość z roku 1866.	Spra- wdzona kwota z roku 1867.	Wniosek na rok 1868.		Uzasadnienie
				szczegół	ogół	
	Potrzeby.					
	I. Podatki.	103	106	.		
1	Podatek dochodowy od odsetek ob- bligacyjnych, a to:					do poz. 1.
	a. od zapisu długu Państwa 221 zł. po 7 ⁰ / ₁₀ 15 zł. 47 ¹ / ₂ c.	.	.	16		Podatek dochodowy opłaca się na podstawie istniejących przepisów po- datkowych po 7 ⁰ / ₁₀ od odsetków po- bieranych.
	b. od pożyczki narodowej 945 zł. po 7 ⁰ / ₁₀ 66 zł. 15 c.	.	.	66		
	c. od pożyczki loteryjnej 350 zł. po 7 ⁰ / ₁₀ 24 zł. 50 c.	.	.	25	107	
	II. Rozmaite.					
2	Dotacja dla fundacyi A. hr. Sta- dnickiego	2400	1200	1200		do poz. 2.
3	Na ostemplowanie kwitów na od- setki obligacyjne	1	.	1	1201	W skutek uchwały Sejmowej z dnia 16. Stycznia 1866. (posiedzenie 22.) przeznaczono 1200 zł. rocznie na wy- dawnictwo starych dokumentów z Ar- chiwum bernardyńskiego. Wynikłość zawiera wypłaconą w roku 1866. na- leżytość dwuletnią.
	suma wydatków . . .	2504	1305	.	1308	

2.

Fundusz szkoły kucia koni.

PRELIMINARZ SPECYALNY

na rok słoneczny 1868.

Fundusz szkoły kucia koni.

P o k r y c i e

Liczba porz.	Wyszczególnienie rubryk	Wyni- kłość z roku 1866.	Wniosek na rok 1868.		Uchwała Sejmu	Uzasadnienie.
			Wydziału kraj- wego	Wydziału specyal- nego		
Złote anstryackie						
1	Odsetki od obligacyj a mianowicie :					Stan papierów publicz- nych wynosi: a. Listy za- stawne . . 44600 zł. — c. b. Obligacye pożyczki krajowej . 2000 zł. — c. c. Książka kasy o- szczędności 90 zł. 62 c. razem 46690 zł. 62 c. Nadwyżka użytą zosta- nie na pomnożenie fundu- szu zarodowego.
a.	od listów zastawnych imiennej wartości 44600 zł. 4%		1784			
b.	od obligacyi pożyczki głodowej imiennej wartości 2000 zł 7%		140			
c.	od książeczki Kasy oszczędności, imien- nej wartości 90 zł. 62 c. 5%		$\frac{1}{1}$ 4			
	suma pokrycia	1693	$\frac{1}{2}$ 1928			
	potrzeby					
	pozostaje nadwyżka dochodów w kwocie		$\frac{1}{2}$ 1928			

Fundusz szkoły kucia koni.

P o t r z e b y						
Liczba porz.	Wyszczególnienie rubryk	Wniosek na rok 1868.			Uchwała Sejmu	Uzasadnienie
		Wyni- kłość z roku 1866.	Wydziału kraj- wego	Wydziału specyal- nego		
		Złote austriackie				
	Ponieważ szkoła kucia koni w życie nie jest wprowadzoną, przeto nie preliniuje się żadnych potrzeb, a cały dochód użytym zostanie na skapitalizowanie.					

3.

Fundusz pomnika Kościuszki.

PRELIMINARZ SPECYALNY

na rok słoneczny 1868.

Fundusz pomnika Kościuszki.

P o k r y c i e						
Liczba porz.	Wyszczególnienie rubryk	Wyni- kłość z roku 1866.	Wniosek na rok 1868		Uchwała Sejmu	Uzasadnienie
			Wydziału kraj- wego	Wydziału specjal- nego		
Złote austriackie						
	Dochody.					
	Odsetki od obligacyj.					
1	Od listów zastawnych 700 zł. po 4% wydatki —	28 —			Stan papierów publicznych tego funduszu:
	nadwyżka dochodów	28			Pożyczka na- rodowa. . . 8440 zł. — c. Listy zasta- wne. 700 „ — „ Książka Kasy oszczędności 10 „ — „ razem 9150 zł 73 c. Od pożyczki narodowej 8440 zł pobiera odsetki komitet pomnika Kościusz- ki w Krakowie. Listy zastawne kupiono za gotówkę odebraną z c. k. kasy głównej przy odbiera- niu funduszków Książkę Kasy oszczędności kupiono za resztę pozostałą z kupna listów zastawnych. Procent od książki Kasy oszczędno- ści wynosi tylko 53½ c, dlatego nie wykazano do- chodu tego. Komitet nie składa ra- chunków dokumentowanych z dochodów i wydatków, tylko przedkłada roczne sprawozdanie (patrz spra- wozdanie komitetu pomni- ka Kościuszki z dnia 1. Czerwca 1867. do l. W. 5745. N. 1.)

Fundusz pomnika Kościuszki.

Rozkład rubryk pojedynczych

Liczba porz.	Przedmiot	Wyni- kłość z roku 1866	Spra- wdzona kwota z roku 1867.	Wniosek na rok 1868.		Uzasadnienie
				szczegół	ogół	
	Dochód z odsetków uwidoczniiony na odwrotnej stronie, zostanie ulokowany na tak długo, dopóki komitet zarządzający tym funduszem, inaczej nie postanowi.					

Fundusz galicyjski stanowy sierot.

PRELIMINARZ SPECYJALNY

na rok słoneczny 1868.

Preliminarz sumaryczny galicyjskiego

P o k r y c i e						
Liczba porz.	Wyszczególnienie rubryk	Wyni- kłość z roku 1866.	Wniosek na rok 1868.		Uchwała Sejmu	Uzasadnienie
			Wydziału kraj- wego	Wydziału specy- al- nego		
Złote anstryackie						
1	Odsetki :					
	a. od obligacyj	1188	1062			
	b. od kapitałów hipotekowanych	525			
2	Rozmaite dochody	327	71			
	suma	1515	1658			
	w porównaniu z potrzebami	1613			
	okazuje się nadwyżka	45			

funduszu stanowego sierot.

P o t r z e b y						
Liczba porz.	Wyszczególnienie rubryk	Wyni- kłość z roku 1866	Wniosek na rok 1868.		Uchwała Sejmu	Uzasadnienie
			Wydziału kraj- owego	Wydziału specyal- nego		
Złote austriackie						
1	Wyплаты na utrzymanie sierot	866	1518			
2	Podatek dochodowy	64	95			
3	Rozmaite wydatki	269	.			
	suma	1199	1613			

Fundusz galicyjski stanowy sierot.

Pokrycie.

Rub. I. II. Odsetki. Rozmaite dochody.

Rozkład rubryk pojedynczych						
Liczba porz.	Przedmiot	Wyni- kłość z roku 1866.	Spra- wdzona kwota z roku 1867.	Wniosek na rok 1868.		Uzasadnienie
				szcze- gół	ogół	
	Pokrycie.					
	I. Odsetki od obligacyj i od kapitałów hipotekowanych.	1188				Odsetki obliczono wedle prawnej sto- py procentowej.
1	Zapisy długu państwa imiennej war- tości 2730 zł. m. k. 4%	115		
2	Zapisy długu państwa imiennej war- tości 1200 zł. m. k. 5%	63		
3	Pożyczka narodowa imiennej war- tości 9050 5%	475		
4	Obligacye indemnizacyjne imiennej wartości 3450 zł. 5%	181		
5	Galicyjskie listy zastawne imiennej wartości 4300 zł. 4%	172		
6	Obligacye pożyczki krajowej imien- nej wartości 800 zł.	56	1062	
7	Od długu hipotekowanego na do- brach Łosiacz 10500 zł. 5%	525	525	
	razem	1188	.	.	1587	
	II. Rozmaite dochody	327				
8	Prawdopodobne ażjo od odsetków w srebrze pobieranych (poz. 3.) 15 %	71	
	razem	327	.	.	71	

Fundusz galicyjski stanowy sierot.

Potrzeby.

Rub. I. II. III. Wyплаты stypendyów. Podatek dochodowy. Rozmaite wydatki

Rozkład rubryk pojedynczych						
Liczba porz.	Przedmiot	Wyni- kłość z roku 1866.	Spraw- dzona kwota z roku 1867.	Wniosek na rok 1868.		Uzasadnienie
				szczegół	ogół	
Potrzeby.						
I. Wyплаты stypendyów na utrzymanie sierot.						
1	8 miejsc przy zakładzie Ś. Antoniego po 105 zł.	840		do rub. I. Wszystkich miejsc systemizowanych było dotychczas 21. Patrz referat Wydziału krajowego l. W. 6339. i 7401. Ponieważ jednak na mocy uchwały Wydziału krajowego z dnia 3. Października 1867. do l. 8999. dotychczasowe stypendya w zakładzie św. Antoniego podwyższono od 1. Października 1867. z rocznych 95 zł. na kwotę 105 zł. a nadto utworzono ósme miejsce na 105 zł. Przeto preliniuje się w tej pozycji 8 miejsc stypendyjnych po 105 zł. razem 840 zł. Wynikła z tej przyczyny nadwyżka wydatku wynosi 175 zł. Wszakże gdy rozporządzała nadwyżka dotychczasowych dochodów wynosiła 62 zł. przeto umniejsza się w pozycji 4. o trzmięjsze prywatnych na prowincyi py 52 zł. 50 c. czyli razem 157 zł. 50 c. Wszystkich zatem miejsc stypendyjnych będzie obecnie 19.
2	4 miejsc w ogrodzie botanicznym po 63 zł.	252		
3	2 miejsca u prywatnych we Lwowie po 63 zł.	126		
4	2 miejsca u prywatnych na prowincyi po 52 zł. 50 ct.	105		
5	2 miejsca przy zakładzie Ś. Józefa w Krakowie po 50 zł.	100		
6	1 miejsce przy zakładzie Św. Wincentego we Lwowie	95		
	razem	866	.	1518		
II. Podatek dochodowy.						
7	7% podatek dochodowy od odsetek w kwocie 1358 zł. 90 c.	95		do rub. II. Podatek dochodowy od odsetków obligacyjnych poszczególnionych w pokryciu.
	razem	64	.	95		
8	III. Rozmaite wydatki	269				do rub. III. Dla braku wynikłości nic się nie preliniuje.

5.

Fundusz kultury krajowej.

PRELIMINARZ SPECYJALNY

na czas

od 1go Czerwca do końca Grudnia 1868.

Preliminarz sumaryczny

P o k r y c i e						
Liczba porz.	Wyszczególnienie rubryk	Wyni- kłość z roku 1866	Wniosek na rok 1868.		Uchwała Sejmu	Uzasadnienie.
			Wydziału kraj- wego	Wydziału specjal- nego		
Złote austriackie						
I.	Odsetki od obligacyj	1280	979			Nadwyżka użyta zosta- nie na pomnożenie majątku zarodowego, przez zakupno oprocentowanych papierów publicznych.
II.	Kary za uszkodzenia lasowe i polowe .	1664	1826			
III.	Rozmaite	8				
	suma	2952	2805			
	w porównaniu z sumą potrzeb	827			
	okazuje się nadwyżka w dochodach	1978			

funduszu kultury krajowej.

P o t r z e b y							
Liczba porz.	Wyszczególnienie rubryk	Wyni- kłość z roku 1866.	Wniosek na rok 1868.			Uchwała Sejmu	Uzasadnienie
			Wydziału kraj- wego	Wydziału specyal- nego			
Złote austriackie							
I.	Podatek dochodowy	90	69				
II.	Zwroty kar darowanych lub odpisanych	3	58				
III.	Rozmaite	700				
	suma	93	827				

Fundusz kultury krajowej.

Pokrycie.

Rub. I. II. III. Odsetki od obligacyj. Kary. Rozmaite.

Rozkład rubryk pojedynczych						
Liczba porz.	Przedmiot	Wynikłość z roku 1866.	Sprawdzona kwota z roku 1867.	Wniosek na rok 1868.		Uzasadnienie
				szczegół	ogół	
	Pokrycie.					
	I. Odsetki od obligacyj					
1	pożyczki narodowej imiennej wartości 100 zł. m. k. 5%	3		do rub. I. Całoroczna należność wedle stopy procentowej wynosi 1956 zł. Ponieważ fundusz kultury krajowej Wydziałowi krajowemu dopiero z dniem 1. Czerwca b. r. oddanym został, zaś odsetki za pierwsze półrocze pobrane już wprzód zostały, przeto preliminuje się tylko półroczna należność.
2	obligacyj indemnizacyjnych okręgu administracyjnego lwowskiego i krakowskiego imiennej wartości 37150 zł. m. k. 5%	1280	.	976	979	Stan kapitału w efektach wynosi: a. obligacye pożyczki narodowej z 5% 100 zł b. obligacye indemnizacyjne okręgu administracyjnego krakowskiego 15500 „ c. okręgu administracyjnego lwowskiego 21650 „ razem 37250 zł.
3	II. Kary za uszkodzenia polowe i lasowe	1664	.	.	1826	do rub. II. Na podstawie trzechletniego przecięcia w roku 1864. — 2924 zł. 84 $\frac{1}{2}$ c. „ 1865. — 2717 „ --- $\frac{1}{3}$ „ „ 1866. — 1663 „ 62 $\frac{1}{2}$ „ razem 7305 zł. 47 $\frac{1}{2}$ c. przecięcie 2335 „ 16 „ z których wedle prawdopodobieństwa połowa na uszkodzenia polowe, zaś druga połowa na uszkodzenia lasowe przypada. Gdy jednak wed'le postanowienia zapadłego przy rokowaniach o ustalenie stosunków tego funduszu, kary policyjne za uszkodzenie pól w obrębie gminy leżących do kasy gminnej na rzecz nbogich — a tylko za uszkodzenia posiadłości dworskich i gmin obcych po zawyrokowaniu przez c. k. urzędy powiatowe do funduszu kultury krajowej wpływać mają, przeto odtrąca się $\frac{1}{4}$ część od całej wynikłości, czyli połowa kwoty na uszkodzenia polowe przypadająca, jako ubytek który na rzecz ubogich przypada.
4	III. Rozmaite	8	.	.	.	do rub. III. Wynikłość z roku 1866. zawiera ażo 2 zł. i odsetków 6 zł. które obecnie w poz. 1. uwzględniono.
		2952	.	.	2805	

Fundusz kultury krajowej.

Potrzeby.

Rub. I. II. III. Podatki. Zwroty kar. Rozmaite.

Rozkład rubryk pojedynczych						
Liczba porz.	Przedmiot	Wyni- kłość z roku 1866.	Spra- wdzona kwota z roku 1867.	Wniosek na rok 1868.		Uzasadnienie
				szczegół	ogół	
Potrzeby.						
I. Podatki.						
1	Podatek dochodowy od odsetków ob- bligacyjnych 7%	90	.	.	69	do rub. I. Podatek dochodowy wedle ustawy z r. 1867. wynosi za czas od 1. Czerw- ca do końca Grudnia 1868. 68 zł. 53 c.
2	II. Zwroty kar odpisanych	3	.	.	58	do rub II. Wydatek wynosił: w roku 1864. — 135 zł. 75 c. " 1865. — 94 " 43 " " 1866. — 2 " 93 " <hr/> razem 233 zł. 11 c. przecięcie 77 " 70 " ze względów jednak w poz. 3. docho- dów wyłuszczonej, prelininuje się tyl- ko $\frac{3}{4}$ części tej kwoty jako prawdo- podobną potrzeb.
III. Rozmaite przypadkowe.						
3	Wsparcie dla E. Hryniewieckiego uczniaka zakładu weterynaryjnego w Wiedniu	200	do rub. III. W uwzględnieniu dobrych postępów, udowodnionego ubóstwa, i w nadziei pozyskania tego stypendystę na profesurę weterynaryi w zakładzie Dublańskim, uchwalono udzielić mu wsparcie jedno- razowe w kwocie 200 zł. L. W. 4072. z roku 1868.
4	Na nieprzewidziane potrzeby w ga- łęzi kultury krajowej	500	do poz. 4. Na cele kultury krajowej dotychczas nie łożono z tego funduszu; chcąc niejako wskrziesić ruch w tej dziedzinie, i łożyć przynajmniej pewną część do- chodów tego funduszu na cele właści- we, prelininuje się kwotę 500 zł.
		93	.	.	827	

Dział III.

PRELIMINARZE FUNDUSZU ZAPOMOZI

na rok 1868. i 1869.

Fundusz zapomogi.

PRELIMINARZ SPECYALNY

na rok słoneczny 1868.

Preliminarz sumaryczny

P o k r y c i e						
Liczba porz.	Wyszczególnienie rubryk	Wyni- kłość z roku 1866.	Wniosek na rok 1868.		Uchwała Sejmu	Uzasadnienie.
			Wydziału kraj- wego	Wydziału specyal- nego		
Złote austriackie						
I.	Zwrot kapitału pożyczkowego od zapo- możonych	484410			do poz. VII. Na pokrycie wykazanego niedoboru zostaną użyte kapitały lokowane w banku hypotecznym i w Filii Ban- ku Anglo - Austriackiego wynoszące wedle uwagi do- łączonej do
II.	Wylosowane dnia 2. Marca 1868. obli- gacje pożyczki krajowej Serya lit. A	196000			poz. 6. 8041 zł. 7 c. " 7. 262264 „ 31 „
III.	Odsetki od kapitałów lokowanych i od rozdanej zapomogi	178487			razem 270305 zł. 38 c
IV.	Dodatki z c. k. Skarbu Państwa i z funduszu krajowego	95769			wporówna- niu ze su- mą niedo- boru 93226 „ — „
V.	suma dochodów	954666			okazuje się przewyżka
VI.	W porównaniu z wydatkami	4047892			lokowa- nych kapi- tałów 177079 „ 38 „
VII.	Okazuje się niedobór	93226			

funduszu zapomogi za rok 1868.

P o t r z e b y						
Liczba porz.	Wyszczególnienie rubryk	Wynikłość z roku 1866.	Wniosek na rok 1868.		Uchwała Sejmu	Uzasadnienie
			Wydziału krajowego	Wydziału specjalnego		
			Złote austriackie			
I.	Splata kapitału dłużnego		791666			
II.	Odsetki od kapitałów dłużnych		191667			
III.	Koszta administracyjne		2159			
IV.	Rozmaite		62400			
	suma wydatków		1047892			do rub. IV. Rubryka ta zawiera w sobie zaległości u zapomogowanych, które zwykle dopiero po terminie przypadłości wpływają, a tymczasowo z innych wpływów pokryte być muszą.

Fundusz zapomogi.

Pokrycie. Rub. I. II. III. Zwroty kapitału pożyczkowego. Wylosowane obligacye. Odsetki.

Rozkład rubryk pojedynczych						
Liczba porz.	Przedmiot	Wyni- kłość z roku 1866.	Sprą- wdzona kwota z roku 1867.	Wniosek na rok 1868.		Uzasadnienie
				szczegół	ogół	
Pokrycie.						
I. Zwroty kapitału pożyczkowego.						
1	Uiszczenie przez zapomożonych pier- wszej raty kapitału na 1. Lute- go 1868. przypadającej	484410	484410	do poz. 1. Według planu umorzenia wynosi ta rata. 496750 zł. — c. w r. 1867. uiszczono 12340 „ 12 „ pozostaje w zaokrą- gleniu 484410 zł.
II. Wylosowane obligacye.						
2	Wylosowane dnia 2. Marca 1868. obligacye własne, Serya lit. A.	196000	196000	do poz. 2. Przy losowaniu obligacyj pożyczki krajowej odbytem na dniu 2. Marca 1868. wylosowano Seryę lit. A. z któ- rej fundusz zapomogi posiada 196000 zł.
III. Odsetki.						
A. od papierów publicznych na rzecz funduszu zapomogi zakupionych:						
3	od listów zastawnych 10000 zł. 4%	.	.	400		do poz. 3. i 4. Całoroczne odsetki podług stopy pro- centowej obliczone.
4	od obligacyj pożyczki krajowej 507120 zł. 7%	35498		
5	ad asygnat Banku hipotecznego 3600 zł. 5%	90		do poz. 5. 7. Stan papierów publicznych z koń- cem roku 1867.: Listy zastawne 10000 zł. Obligacye pożyczki krajo- wej 507120 „ Asygnacya Banku hypo- tecznego 3600 „ razem 520720 zł.
B. od kapitałów lokowanych:						
6	w Banku hipotecznym 8041 zł. 7 c. 4 c. 4%	161		Stan lokowanej gotowizny: w Banku hypote- cznym 8041 zł. 7 c. w Filii Banku An- glo-Austr. 262264 „ 31 „
7	w Filii Banku Anglo-Austryackie- go 62405 zł. 4%	1248		
	Do przeniesienia	.	.	37397	680410	razem 270305 zł. 38 c.

Fundusz zapomogi.

Pokrycie.

Rub. III. IV. Odsetki. Dodatki z funduszków publicznych.

Rozkład rubryk pojedynczych						
Liczba porz.	Przedmiot	Wyni- kłość z roku 1866.	Spra- wdzona kwota z roku 1867.	Wniosek na rok 1868.		Uzasadnienie
				szczegół	ogół	
	Z przeniesienia	.	.	37397	680410	Z tych podniesiono na dniu 1. Sty- cznia 1868.:
	C. od rozdanej zapomogi:					a. na zapłacenie raty do c. k. Skarbu . 158332 " — "
						b. na zrealizowanie kuponów 41527 " 27 "
8	Rata odsetków na 1. Lutego 1868. przypadająca	139090		do poz. 8. Według planu umorzenia.
9	D. Od kapitałów rozporządzalnych odsetki bieżące	2000	178487	do poz. 9. Rata na 1. Lutego 1868. przypa- dająca wynosi w kapitale (1) i odset- kach (8) 623500 zł. Ponieważ jednak na spłatę tej raty w terminie ozna- czonym liczyć niemożna, gdyż w roku 1867. uiszczenie samych tylko odset- ków aż do końca roku się przeciągnęło, a ściągnięcie znaczniejszych na rok 1868. przypadających kwot niezawo- dnie jeszcze trudniejszym będzie, przeto przyjmuje się kwotę uiszczeń w przy- bliżeniu na 200000 zł. i preliniuje się 4% dochodu od tej sumy za 3 miesiące.
	IV. Dodatki z funduszków pu- blicznych.					
10	od c. k. Skarbu Państwa 2% od kapitału pożyczkowego 2500000 zł. za rok 1868.	50000		do poz. 10. Na podstawie raskryptu ministeryal- nego z dnia 28. Lutego 1866. l. 779
11	od funduszu krajowego 2. rata za- pomogi bezzwrotnej za rok 1868. Kapitał 41608 zł. Odsetki 4166 zł. 78 c.	.	.	45769	95769	do poz. 11. Według planu umorzenia i budżetu funduszu krajowego.
	suma		254666	

Fundusz zapomogi.

Potrzeby.

Rub. I. II. III. Spłata kapitału dłużnego. Odsetki. Koszta administracyjne.

Rozkład rubryk pojedynczych						
Liczba porz.	Przedmiot	Wyni- kłość z roku 1866	Spra- wdzona kwota z roku 1867.	Wniosek na rok 1868.		Uzasadnienie
				szczegół	ogół	
Potrzeby.						
I. Spłata kapitału dłużnego.						
1	C. k. Skarbowi Państwa 2. rata kapitału z r. 1868.	166666		do poz. 1. Na podstawie najwyższego postanowienia z dnia 11. Grudnia 1865. przypada termin uiszczenia 2 raty od pożyczki Państwowej (500000) na dniu 1. Stycznia 1868.
2	1 ^a rata od pożyczki 2500000 na 1. Lipca 1868. przypadająca	625000	791666	do poz. 2. Na dzień 1. Marca 1868. przypada 1. losowanie obligacyj pożyczki krajowej, a w skutek tego na dzień 1. Lipca 1868. spłata 1/4 części całej pożyczki.
II. Odsetki od kapitałów dłużnych.						
3	Od pożyczki rządowej 5% od 333332 zł. jako od reszty pozostającej od 500000 zł. za rok 1868.	16667		do poz. 3. 4. Na podstawie najwyższego postanowienia z dnia 11. Grudnia 1865. i kontraktu zawartego ze subskrybentami
4	Kupony od obligacji 2500000 zł. za 2. półrocze 1867. — 87500 zł. „ 1. „ 1868. — 87500 „	.	.	175000	191667	
III. Koszta administracyjne.						
5	Trzem pisarzom dziennym po 1 zł. dziennie 1098 zł. 1. pisarzowi 1 zł. 50 c. dziennie 549 zł.	1647		do poz. 5. Do prowadzenia rachunków tego funduszu użytym był w roku 1867. 1 adjunkt i 2 pisarzy dziennych; gdy zaś obecnie miejsce tegoż adjunkta jest opóźnione, przeto preliminuje się płaca 4 dziennych pisarzy, którzy od 1. Sierpnia 1867. z tego funduszu płace pobierają.
6	Papier, druk i inne wydatki nieprzewidziane	112		do poz. 6. Preliminuje się kwota prawdopodobna już i na rok 1867. przyjęta.
	Do przeniesienia	.	.	1759	983333	

Fundusz zapomogi.

Potrzeby.

Rub. IV. Rozmaite.

Rozkład rubryk pojedynczych						
Liczba potz.	Przedmiot	Wyni- kłość z roku 1866.	Spra- wdzona kwota z roku 1867.	Wniosek na rok 1868.		Uzasadnienie
				szczegół	ogół	
	Z przeniesienia	.	.	1759	983333	
7	Prowizya Bankom za wypłatę kuponów	400	2159	<p style="text-align: center;">do poz. 7.</p> <p>Koszta te wynosiły w roku 1867. 355 zł. 10 c. Preliminuje się zatem prawdopodobną potrzeb w zaokrągleniu 400 zł.</p>
	IV. Rozmaite.					
8	Prawdopodobne zaległości do ściąg- nienia w racie kapitału i odse- tków na 1. Lutego 1868. przy- padającej 10% od 623500 zł.	.	.	62400	62400	<p style="text-align: center;">do poz. 8.</p> <p>Uiszczenie należności przez zapomo- żonych podlegać będzie prawdopodobnie znacznym zwłokom, a nim ściągnięcie w drodze przymusowej nastąpi, wpa- dnie w zastępstwie obowiązanych po- kryć tymczasowo niedobór przyjęty w zaokrągleniu na 62400 zł.</p>
	suma	1047892	

Fundusz zapomogi.

PRELIMINARZ SPECYALNY

na rok słoneczny 1869.

Preliminarz sumaryczny

P o k r y c i e							
Liczba porz.	Wyszczególnienie rubryk	Wyni- kłość z roku 1867.	Wniosek na rok 1869.			Uchwała Sejmu	Uzasadnienie
			Wydziału krajowego	Wydziału specyjal- nego			
Złote austriackie							
I.	Zwrot kapitału pożyczkowego	12340	496750				do poz. VII. Na pokrycie wykazanego niedoboru w kwocie 205720 zł. zostaną użyte kapitały rozporządzone, wynoszące wedle budżetu na rok 1868. 177079 zł. poczem okaże się jeszcze brak w kwocie . . . 28641 zł. który zostanie pokrytym gotówką uzyskaną ze sprzedaży obligacyj własnych jeszcze niewylosowanych, jeżeliby nie została wylosowana Serya B. w którym to wypadku brak znacznie się zmniejszy; zaś na przypadek wylosowania Seryi lit. D. nadwyżka w dziale pokrycia się okaże.
II.	Wylosowane obligacje pożyczki krajowej		76200				
III.	Odsetki od kapitałów i rozdanej zapomogi	146664	133530				
IV.	Dodatki z c. k. Skarbu Państwa i z funduszu krajowego	97850	81108				
V.	suma dochodów	256854	787588				
VI.	W porównaniu z wydatkami		993308				
VII.	Okazuje się niedobór		205720				

funduszu zapomogi na rok 1869.

P o t r z e b y						
Liczba porz.	Wyszczególnienie rubryk	Wy-i- kłość z roku 1867.	Wniosek na rok 1869.		Uchwała Sejmu	Uzasadnienie
			Wydziału krajowego	Wydziału specyjalnego		
Złote austriackie						
I.	Splata kapitału dłużnego	166666	791666			
II.	Odsetki od kapitałów dłużnych	156656	139583			
III.	Koszta administracyjne	2262	2059			
IV.	Rozmaite		60000			
	suma wydatków	325584	993308			

Fundusz zapomogi.

Pokrycie. Rub. I. II. III. Zwroty kapitału pożyczkowego. Wylosowane obligacye. Odsetki.

Rozkład rubryk pojedynczych						
Liczba porz.	Przedmiot	Wyni- kłość z roku 1867.	Spra- wdzona kwota na rok 1867.	Wniosek na rok 1869.		Uzasadnienie
				szczegół	ogół	
Pokrycie.						
I. Zwroty kapitału pożyczkowego.						
1	Uiszczenie przez zapomożonych drugiej raty kapitału na 1. Lutego 1869. przypadającej.	12340	.	496750	496750	do poz. 1. Według planu umorzenia.
II. Wylosowane obligacye.						
2	Obligacye własne na dniu 1. Marca 1869. wylosować się mające	76200	76200	do poz. 2. Na dzień 1. Marca 1869. przypada 2 ^{gie} losowanie obligacyj pożyczki krajowej, przy którym ma być wylosowana jedna z trzech Seryj lit. B C i D Z dniem 9. Kwietnia 1867. wynosił zapas obligacyj własnych z Seryi lit. B. 98340 zł. " " C. 76200 " " " D. 138080 " Niemogąc przewidzieć, która z tych Seryj wylosowana zostanie, przyjmuje się Seryę lit. C. jako najmniejszą.
III. Odsetki.						
A. od papierów publicznych na rzecz funduszu zapomogi zakupionych:						
3	od listów zastawnych 10000 zł. 4%	.	.	400	.	do poz. 3. i 4.
4	od obligacyj pożyczki krajowej 312620 zł. 7 ^o / _o	625	.	21883	.	Całoroczne odsetki wedle stopy procentowej obliczone.
B. od kapitałów lokowanych:						
5	Od 180000 zł. 4% $\left\{ \begin{array}{l} 177079 \\ 3600 \end{array} \right.$	14316	.	3600	.	do poz. 5. Według budżetu na rok 1868. powinien pozostać z końcem roku 1868. zapas lokowanych kapitałów 177079 zł. 38 c. a w asygnatach 3600 zł. prelinuje się więc 4% dochód od zaokrąglonej sumy 180000 zł. za czas od 1. Stycznia do 1. Lipca 1869. na którym to dniu dla pokrycia okazującego się niedoboru, kapitały ściągnąć wypadnie.
Do przeniesienia		27281	.	25883	572950	

Fundusz zapomogi.

Pokrycie.

Rub. III. IV. Odsetki. Dodatki.

Rozkład rubryk pojedynczych						
Liczba porz.	Przedmiot	Wyni- kłość z roku 1867	Spra- wdzona kwota z roku 1867.	Wniosek na rok 1869.		Uzasadnienie
				szczegół	ogół	
	Z przeniesienia	27281	.	25883	572950	
6	C. od rozdanej zapomogi: Rata odsetków na 1. Lutego 1869. przypadająca	131723	.	104317		do poz. 6. Według planu umorzenia.
7	D. od kapitałów rozporządzalnych: Odsetki bieżące	3330	133530	do poz. 7. Rata na 1. Lutego 1869. przypa- dająca, a przez zapomożonych uiścić się mająca, wynosi w kapitałach i od- setkach 601067; a ponieważ na punktu- alne uiszczenie tej raty liczyć niemo- żna, przeto przyjmuje się kwotę u- iszczeń w przybliżeniu na 250000 zł. i preliminuje się 4% dochodu od tej sumy za 3 miesiące, zwłaszcza że na dniu 1. Lipca t. r. wypadnie spłacać wylosowane obligacye i przypadłe ku- pony.
IV. Dodatki z funduszków pu- blicznych.						
8	Od c. k. Skarbu Państwa 2% od kapitału pożyczkowego 1875000 zł. za rok 1869.	50000	.	37500		do poz. 8. Na podstawie reskryptu ministeryal- nego z dnia 28. Lutego 1866. l. 779. i po odtrąceniu od kapitału, wyloso- wanej na dniu 1. Lutego 1868. par- tyi obligacyj z Seryi lit. A imiennej wartości 625000 zł.
9	Od funduszu krajowego 3 ^{cia} i osta- tnia rata zapomogi bezzwrotnej za rok 1869. a mianowicie: a. kapitał . . . 41538 zł. 53 ¹ / ₄ c. b. odsetki . . . 2069 zł. 20 c.	47850	.	43608	81108	do poz. 9. Na zapomogę bezzwrotną rozdano 124754 zł. 53 ¹ / ₄ c. którą to kwotę fundusz krajowy zwrócić jest obo- wiązany. W roku 1867. zwrócił kwo- tę 41608 zł. wr. 1868. 41608 zł.
	suma	256854	.	.	787588	razem 83216 zł. — c.
Pozostaje do zwró- cenia:						
	a. w kapitale . .					41538 zł. 53 ¹ / ₄ c.
	b. w odsetkach .					2069 zł. 20 c.
	razem					43607 zł. 73 ¹ / ₄ c.

Fundusz zapomogi.

Potrzeby.

Rub. I. II. III. Spłata kapitału. Odsetki. Koszta administracyjne.

Rozkład rubryk pojedynczych						
Liczba porz.	Przedmiot	Wyni- kłość z roku 1867.	Spra- wdzona kwota z roku 1867.	Wniosek na rok 1869.		Uzasadnienie
				szczegół	ogół	
Potrzeby.						
I. Spłata kapitału dłużnego.						
1	C. k. Skarbowi Państwa 3 ^{cia} rata kapitału za rok 1869.	166666	.	166666		do poz. 1. Na podstawie najwyższego postanowienia z dnia 11. Grudnia 1865. przypada termin uiszczenia 3 ^{ciej} raty od pożyczki Państwowej (500000 zł.) na 1. Stycznia 1869.
2	2 ^{ga} rata od pożyczki 2500000 zł. na 1. Lipca 1869. przypadająca	.	.	625000	791666	do poz. 2. Na dzień 1. Marca 1869. przypada 2 ^{gie} losowanie obligacyi pożyczki krajowej, a w skutek tego na dzień 1. Lipca 1869. spłata 1/4 części całej pożyczki.
II. Odsetki od kapitalów dłużnych.						
3	Od pożyczki rządowej 5% od 166666 zł. jako reszty pozostającej od 500000 zł. za rok 1869.	15225	.	8333		do poz. 3. i 4. Na podstawie najwyższego postanowienia z dnia 11. Grudnia 1865. i kontraktu zawartego z dającymi pożyczkę.
4	Od kapitału 1875000 zł. za 2. półrocze 1868. — 65625 zł. „ 1. „ 1869. — 65625 „	141431	.	131250	139583	
III. Koszta administracyjne.						
5	Trzem pisarzom dziennym po 1 zł. 1098 zł. 1 pisarzowi dziennie 1 zł. 50 c. 549 zł.	1696	.	1647		do poz. 5. i 6. Preliminuje się kwoty wedle prawdopodobnej, najściślejsz obmyślonej potrzeby.
6	Papier, druki i inne wydatki nieprzewidziane	211	.	112		
7	Prowizya Bankom za wypłatę kuponów	355	.	300	2059	do poz. 7. Na rok 1868. przyjęto kwotę 400 zł. a ponieważ na rok 1869. przypada o 1/4 mniej kuponów do wypłaty, przeto preliminuje się o 1/4 część mniej aniżeli
	Do przeniesienia	325584	.	.	933308	

Fundusz zapomogi.

Potrzeby.

Rub. IV. Rozmaite,

Rozkład rubryk pojedynczych

Liczba porz.	Przedmiot	Wyni- kłość z roku 1867.	Spra- wdzona kwota z roku 1867.	Wniosek na rok 1869.		Uzasadnienie
				szcze- gół	ogół	
	Z przeniesienia	325584			933308	w roku 1868. Opłata tej prowizji u- gruntowaną jest na kontrakcie zawar- tym z domami bankowemi.
	IV. Rozmaite.					
8	Prawdopodobne zaległości do ścia- gnięcia w racie kapitału i odse- tkach na 1. Lutego 1868. przy- padających, 10 ^o /o od należności 599494 zł.	60000	60000	do poz. 8. Uiszczenie należności przez zapomo- żonych, podlegać będzie prawdopodobnie znaczny zwłokom, a nim ściągnięcie w drodze przymusowej nastąpi, wypa- dnie w zastępstwie obowiązanych po- kryć tymczasowy niedobór przyjęty w zaokrągleniu na 60000 zł.
	suma	325584			993308	

Ogólny pogląd

na sposób umorzenia pożyczki krajowej

3,000.000 zł. a.

Liczba porządkowa	Termin płatności		Należność		
			kapitał	odsetki	Razem
1	1. Lipca 1866.	Wyplata kuponów	87.500	87.500
2	1. Stycznia 1867.	" "	87.500	.
3	1. " "	1 ^a rata do c. k. Skarbu Państwa	166.668	15.225	269.393
4	1. Lipca "	Wyplata kuponów	87.500	87.500
5	1. Stycznia 1868.	" "	87 500	.
6	1. " "	2 ^a rata do c. k. Skarbu Państwa	166.666	16.666	983.332
7	1. Lipca "	1 ^a rata pożyczki 2,500.000 zł. i wyplata kuponów	625.000	87.500	.
8	1. Stycznia 1869.	Wyplata kuponów	65.625	.
9	1. " "	3 ^a rata do c. k. Skarbu Państwa	166.666	8.333	931.249
10	1. Lipca "	2 ^a rata pożyczki 2,500.000 zł. i wyplata kuponów	625.000	65.625	.
11	1. Stycznia 1870.	Wyplata kuponów	43.750	712.500
12	1. Lipca "	3 ^a rata pożyczki	625.000	43.750	.
13	1. Stycznia 1871.	Wyplata kuponów	21.875	668.750
14	1. Lipca "	4 ^a rata pożyczki	625 000	21 875	.
		Razem	3,000.000	740.225	3,740.225

Z tego przypadku do uiszczenia na :

Fundusz krajowy		c. k. Skarb Państwa 2% od kapitału 2,500.000 zł.	Strony zapomożone			pozostała gotówkę rozporzą- dzalną wraz z od- setkami	Razem
kapitał	odsetki		termin uiszczenia	kapitał	odsetki		
.	.	25.000	.	.	.	62.500	87.500
41.608	6.242	25.000	} 1.Lut. 1867	.	139.090	57.453	269.393
.	.	25.000		.	.	.	62.500
41.608	4.160	25.000	} 1.Lut. 1868.	496.750	139.090	⁸⁷ 251.723	⁶⁵ 983.332
.	.	25.000	
⁵³ 41.538	²⁰ 2.069	18.750	} 1.Lut. 1869.	496.750	⁵⁰ 104.317	¹² 249.074	⁵⁵ 931.249
.	.	18.750	
.	.	12.500	} 1.Lut. 1870.	496.750	69.545	121.205	712.500
.	.	12.500	
.	.	6.250	} 1.Lut. 1871.	496.750	⁵⁰ 34.772	⁵⁰ 124.727	668.750
.	.	6.250	
⁵³ 124.754	⁹⁸ 12.471	200.000	.	1,987.000	486.815	⁴⁹ 929.183	3,740.225

