

Sprawozdanie

Wydziału krajowego o budżecie krajowym na rok 1888.

Wysoki Sejmie!

W załączeniu ./ przedkłada Wydział krajowy:

A. Projekt budżetu krajowego na rok 1888. wraz z preliminarzami specjalnymi, a to:

I. Fundusze i zakłady dotowane ze Skarbu krajowego:

B. Preliminarz funduszu krajowego w ścisiejszem znaczeniu, wraz z preliminarzami specjalnymi, a mianowicie:

do rubr. VII. poz. 51. funduszu szkolnego krajowego,

„ „ XV. „ 172. szkoły gospodarstwa lasowego we Lwowie,

„ „ „ „ 173—176 szkoły rolniczej, szkoły parobków, folwarku i kursu gorzelnictwa w Dublinach,

„ „ „ „ 177—179 szkoły rolniczej i ogrodniczej, tudzież folwarku w Czernichowie,

„ „ „ „ 180—182 szkół rolniczych w Horodence, Jagielnicy i Kobiernicach,

„ „ XVI. „ 216, 220—222, 224—226, 228—230, 234—235 krajowych szkół przemysłowych (alegat III.),

C. Preliminarz szpitala powszechnego we Lwowie — oddział chorych i położnic,

D. „ funduszu podrzutków we Lwowie,

E. „ zakładu dla obłąkanych w Kulparkowie,

F. „ szpitala św. Łazarza w Krakowie, wszystkich czterech oddziałów,

G. „ policyi krajowej.

II. Fundusze samoistne:

H. Preliminarz funduszu dometykalnego,

I. „ „ kultury krajowej,

K. „ „ stanowego sierocińskiego,

L. „ „ Aleksandra hr. Stadnickiego,

M. „ „ pożyczki krajowej z roku 1873.,

N. „ „ podrzutków w Krakowie,

O. „ „ przemysłowego.

W układzie preliminarza zaszła tylko ta zmiana, że w wykonaniu uchwały Wys. Sejmu z dnia 22. Stycznia 1887. przedkłada się jako załącznik rubryki XVI. wydatków funduszu krajowego, szczegółowe preliminarze krajowych szkół przemysłowych (alegat III.), w rubryce zaś

VI. dochodów funduszu krajowego wyłączono zwroty pożyczek udzielonych na poparcie przemysłu i zamieszczono takowe w osobnym preliminarzu krajowego funduszu przemysłowego lit. O.

Do każdego preliminarza dodano wyjaśnienia z uzasadnieniem cyfry każdej pozycji i podano powody różnic okazujących się z porównania z budżetem roku 1887.

Różnice te przedstawiają się sumarycznie jak następuje :

I. W funduszu krajowym w ściślejszem znaczeniu :

A. W wydatkach :

W rubryce	I. więcej o	2.000 zł.	
	z powodu zwiększenia potrzeb na koszta druków w poz. 3.		
" "	II. więcej o	3.300 "	
	przeważnie z powodu podwyższenia potrzeb na dyurny, w poz. 24. b., na dodatki pięcioletnie dla urzędników i służby w poz. 26. f., na pensye i zaopatrzenia w poz. 29. na koszta wydawnictwa rozporządzeń krajowych w poz. 31. a., na konserwację i adaptację budynku i obejścia w poz. 32. m. i z powodu opuszczenia jednorazowo uchwalonych zaliczek na płace urzędników w poz. 33.		
" "	III. więcej o	30.000 "	
	z powodu wzrostu dni leczenia chorych.		
" "	IV. więcej o	1.000 "	
	na podstawie przeciętnej wynikłości kosztów.		
" "	VI. więcej o	500 "	
	z powodu podwyższenia subwencji dla Towarzystwa lecznicy lwowskiej w poz. 49.		
" "	VII. więcej o	103.921 "	
	z powodu wstawienia większej potrzeby na pokrycie niedoboru funduszu szkolnego krajowego w poz. 51. o 106.196 zł., i na zasiłki w poz. 91. i 97. w kwocie 525 zł., opuszczenia zaś jednorazowo uchwalonych datków w kwocie 2.800 zł.		
" "	VIII. mniej o		2.956 zł.
	z powodu opuszczenia jednorazowo uchwalonych datków.		
" "	IX. więcej o	5.004 "	
	na podstawie preliminarza c. k. komendy żandarmeryi.		
" "	X. więcej o	28.722 "	
	przeważnie z powodu podwyższenia wydatków w dziale B. na budowę dróg krajowych i w dziale D. na bez-zwrotne zasiłki dla dróg powiatowych i gminnych.		
" "	XI. mniej o		5.125 "
	wedle specjalnych preliminarzy zakładów krajowych.		
" "	XII. więcej o	4.000 "	
	z powodu zwiększania się ilości szupaśników.		
" "	XIII. więcej o	27.534 "	
	z powodu zwiększenia się potrzeb na wykonanie budowli wodnych, i na popieranie przedsiębiorstw melioracyjnych.		
	Do przeniesienia	205.981 zł.	8.081 zł.

		Z przeniesienia	189.406 zł.	8.240 zł.
W rubryce	IV.	więcej o wedle specjalnych preliminarzy zakładów dotowanych.	1.773 „	
„	„	V. mniej o głównie z powodu, iż spodziewanym jest mniejszy zwrot w poz. 15. „rozmaite zaliczki“.		700 „
„	„	VI. mniej o przeważnie z powodu wyłączenia po myśli uchwały Wysokiego Sejmu z dnia 22. Stycznia 1887. zwrotów pożyczek udzielonych na poparcie przemysłu, które zamieszczono w osobnym preliminarzu krajowego funduszu przemysłowego lit. O. Wyłączone tamże sumy są następujące:		24.057 „
		a) z tytułu zwrotu pożyczek bezpośrednio z funduszu krajowego udzielonych	21.227 zł.	
		b) z tytułu zwrotu pożyczek udzielonych za pośrednictwem Banku krajowego, (który objął administrację funduszu pochodzącego z dotacji na przemysł roku 1887., a w myśli wyżej powołanej uchwały Wysokiego Sejmu objąć ma administrację reszty funduszu przemysłowego z dniem 1. Stycznia 1888.)	409 „	
		Razem	21.636 zł.	
„	„	VII. więcej o	80 „	
„	„	VIII. „ „	7.770 „	
„	„	IX. „ „	1.110 „	
„	„	X. mniej „ wedle specjalnych preliminarzy.		230 „
„	„	XII. mniej o wedle planów umorzenia.		928 „
„	„	XIII. mniej o z powodu, iż odpadła subwencya państwowa na budowę gmachu szkolnego w Dublinach, oraz iż dwa Wydziały powiatowe odmówiły datków dobrowolnych na wykupno gruntów pod kolej transversalną.		10.527 „
W ogóle	preliminuje się	mniej o		44.682 zł.
„	„	„	więcej o	200.139 zł.
Z porównania	wynika	podwyższenie dochodu o	155.457 zł.	
Gdy zaś	wydatki	okazują się wyższe o kwotę	190.644 „	
przeto z	porównania	przedstawi się preliminarz roku 1888. cyfrowo		
<i>niekorzystniejszym</i>		o kwotę	35.187 zł.	
Jednakże	gdy	zważy się, że na wydatek rubr. XVII. poz. 251 w kwocie 109.868 zł. na budowę koszar nie wstawiono z funduszu pożyczki krajowej z roku 1883. osobnego pokrycia, jak to w poprzednim roku miało miejsce i że z rubr. VI. dochodów wyłączone zostały zwroty pożyczek w kwocie 21.636 zł. do osobnego preliminarza funduszu przemysłowego		

wego lit. O., to preliminarz na rok 1888. okaże się znacznie korzystniejszym od budżetu roku 1887.

II. Fundusze dotowane ze Skarbu krajowego.

	Dochody.	Wydatki.
Suma ogólna tego działu wynosi	526.474 zł.	486.113 zł.
Na rok 1887. uchwalono	520.527 „	481.914 „
przeło na rok 1888. więcej o	5.947 zł.	4.199 zł.

Uzasadnienie różnie przedstawiono w preliminarzach specjalnych funduszy tego działu. Wynik ostateczny zaś uwidacznia rubryka XI. wydatków i rubryka IV. dochodów.

III. Fundusze samoistne.

	Dochody.	Wydatki.
Suma ogólna w tym dziale wynosi	41.685 zł.	63.929 zł.
Dział ten obejmuje fundusze: domestykalny, kultury krajowej, stanowy sierociński, Aleksandra hr. Stadnickiego, pożyczki krajowej z roku 1873. i podrzutek w Krakowie. Nadto zamieszczono w dziale tym krajowy fundusz przemysłowy, w którym preliniuje się tylko dochody w kwocie	53.450 „	

Wydatków w tym funduszu nie wykazuje się, ponieważ zależą od zgłoszeń i z góry oznaczyć się nie dadzą.

Sumaryusz projektu budżetu krajowego na rok 1888. przedstawia:

Dochody własne	698.426 zł.
Wydatki	3,869.648 „
Niedobór	3,171.222 zł.

Przystępując do obliczenia nałożył się mającego na kraj dodatku do podatków dla pokrycia powyższego niedoboru nadmiernie się, iż wykazana w załączniku 2. przez c. k. urzędy podatkowe sprawdzona należność podatków za rok 1886. w kwocie 10,669.787 zł., nie może posłużyć za podstawę do oznaczenia cyfry dochodu z podatków na rok 1888., albowiem należności podatków nieustannie są rektyfikowane i podlegają zmianie.

Natomiast odpowiedniem jest oparcie się na rzeczywistych wpływach podatków i dodatków krajowych z lat ostatnich, a które to wpływy wedle zamknięć rachunków wynosiły:

	w podatkach	dodatkach kraj.
w roku 1884.	9,676.469 zł.	2,638.991 zł.
„ 1885.	9,850.565 „	2,925.649 „
„ 1886.	10,624.737 „	3,205.257 „

W powyższem zestawieniu spostrzega się, że wpływy podatków wzrosły znacznie dopiero między rokiem 1885. i 1886. Okoliczność ta wskazuje, że przyjęcie do obliczenia trzechletniego przecięcia, nie byłoby odpowiedniem, i że również nie można przyjąć za podstawę wyjątkowo wysokich wpływów z ostatniego roku (1886), a natomiast raczej wskazanem jest oparcie się na rzeczywistej wydajności jednego centa dodatku z dwu lat ostatnich, a mianowicie:

Do przeniesienia 3,171.222 zł.

	Z przeniesienia . . .	3,171.222 zł.
w roku 1885. uczyniła wydatność 1 centa dodatku (z pobieranych 30 centów od 1 zł. podatku) . . .	97.521 zł.	
w roku 1886. uczyniła wydatność 1 centa dodatku (z pobieranych 30 centów od 1 zł. podatku) . . .	106.842 „	
	razem .	204.363 zł.
przeciętnie		102 181 „

Z uwagi na znacznie większą wynikłość roku 1886. przyjmuje się wydatność przeciętną 1 centa w podwyższonej kwocie **103.000 zł.**, odpowiadającą sumie podatkowej 10,300.000 zł., która od przyjętej za podstawę do budżetu r. 1887. w kwocie 9,950.000 „ wyższą jest o 350.000 zł.

Na tej zasadzie wymaganem jest na pokrycie wykazanego niedoboru nałożenie dodatku krajowego w wysokości 31 centów . Dodatek krajowy tej wysokości od przyjętej sumy podatkowej 10,300.000 zł. przyniesie dochodu	3,193.000 „
a więc pokryje w zupełności niedobór i pozostawi jeszcze nadwyżkę dochodów w kwocie	21.778 zł.

Na podstawie tego wyводу, Wydział krajowy wnosi :

Wysoki Sejm raczy uchwalić:

- I. Na pokrycie niedoboru funduszu krajowego w roku 1888. pobieranym ma być dodatek do podatków po 31 centów od każdego złotego austriackiego całej należności tych podatków.
- II. Upoważnia się Wydział krajowy do przenoszenia zaoszczędzeń w dziale wydatków zwyczajnych z rubryki jednej, na potrzeby rubryk iunych.

We Lwowie dnia 11. Listopada 1887.

Marszałek krajowy:

Jan Tarnowski w. r.

Sprawozdawca:

Dr. Józef Wereszczyński w. r.

Członek Wydziału krajowego.

Lit. A.

PROJEKT BUDŻETU KRAJOWEGO

na rok

1888.

krajowych na rok 1888.

Liczba porządkowa	Alegat pod literą	Rubryka	Nazwa funduszków i zakładów	Wydatki	Dochody	Z porównania okazuje się	
						nadwyżka dochodów	nie-dobór
II.			Fundusze krajowe w obszerniejszem znaczeniu.				
	C)		Krajowy szpital powszechny we Lwowie	180.453	182.227	1.774	—
	D)		Fundusz podrzutek w Lwowie	645	—	—	645
	E)		Krajowy zakład dla obłąkanych na Kulparkowie	137.641	163.960	26.319	—
	F)		„ szpital św. Łazarza w Krakowie	167.069	174.168	7.099	—
	G)		Fundusz policyi krajowej	305	6.119	5.814	—
			Suma	486.113	526.474	41.006	645
						40.361	
III.			Fundusze samoistne.				
	H)		Fundusz domestykalny	5	4.789	4.784	—
	I)		„ kultury krajowej	3.451	3.451	—	—
	K)		„ stanowy sierociński	1.692	1.714	22	—
	L)		„ Aleksandra hr. Stadnickiego	1.995	1.322	—	673
	M)		„ pożyczki krajowej z roku 1873.	55.035	28.300	—	26.735
	N)		„ podrzutek w Krakowie	1.751	2.109	358	—
			Suma	63.929	41.685	5.164	27.408
							22.244
	O)		Fundusz przemysłowy (administrowany przez Bank krajowy)	—	53.450		

LW. 43.804/1887.

Alegat B. do sprawozdania Wydziału krajowego o budżecie krajowym na rok 1888.

Lit. B.

FUNDUSZ KRAJOWY

w ściślejszem znaczeniu.

PRELIMINARZ

na rok 1888.

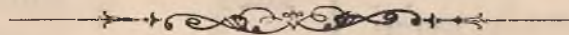

- W załączeniu:
- | | | |
|----|-------------|---|
| a) | Preliminarz | funduszu szkolnego krajowego; |
| b) | " | szkoły gospodarstwa lasowego we Lwowie; |
| c) | " | " rolniczej w Dublanach; |
| d) | " | " parobków " |
| e) | " | folwarku " |
| f) | " | kursu gorzelnictwa " |
| g) | " | szkoły rolniczej w Czernichowie; |
| h) | " | " ogrodniczej " |
| i) | " | folwarku " |
| k) | " | szkoły rolniczej w Horódenie; |
| l) | " | " " Jagielnicy; |
| m) | " | " " Kobiernicach; |
| n) | " | krajowych szkół przemysłowych (Aleg. III.); |
| o) | Wykazy | podatków. |

Sumaryusz. Sumaryczne porównanie kwot preliminowanych

Rubryka	Wydatki	Preliminowano na rok 1888.			Uchwalono na rok 1887.		
		Zwy- czajne	Nadzw- yczajne	Razem	Zwy- czajne	Nadzw- yczajne	Razem
		Z ł o t e					
I.	Koszta reprezentacji kraju	104.390	—	104.390	102.390	—	102.390
II.	„ zarządu	238.789	—	238.789	235.489	—	235.489
III.	„ leczenia	700.000	—	700.000	670.000	—	670.000
IV.	„ szczepienia	56.900	—	56.900	55.900	—	55.900
V.	„ sanitarne	8.000	—	8.000	8.000	—	8.000
VI.	Zasiłki dla zakładów dobroczynności	14.174	—	14.174	13.674	—	13.674
VII.	Na cele wykształcenia i oświaty . .	648.165	—	648.165	544.244	—	544.244
VIII.	Utrzymanie pomników historycznych	12.154	—	12.154	15.110	—	15.110
IX.	Kwaterunkowe żandarmeryi	82.591	—	82.591	77.587	—	77.587
X.	Drogi krajowe	747.383	163.000	910.383	738.511	143.150	881.661
XI.	Dotacje dla zakładów krajowych . .	645	—	645	770	5.000	5.770
XII.	Wydatki na szupaśnictwo	27.000	—	27.000	23.000	—	23.000
XIII.	Budowy wodne	172.924	—	172.924	145.390	—	145.390
XIV.	Umarzanie pożyczek	417.841	—	417.841	405.425	—	405.425
XV.	Na cele rolnictwa i górnictwa . . .	206.605	—	206.605	230.491	—	230.491
XVI.	„ „ przemysłu	87.060	6.332	93.392	83.400	13.080	96.480
XVII.	Rozmaite	175.695	—	175.695	168.393	—	168.393
	Suma	3,700.316	169.332	3,869.648	3,517.774	161.230	3,679.004
	Dochody.						
I.	Pozostałość z rachunku z lat ubiegłych	226.406	—	226.406	37.000	—	37.000
II.	Odsetki od pieniędzy chwilowo lo- kowanych	6.000	—	6.000	8.000	—	8.000
III.	Dochody z dróg krajowych	215.100	5.000	220.100	226.340	—	226.340
IV.	Nadwyżki dochodów od zakładów do- towanych	41.006	—	41.006	39.233	—	39.233
V.	Zwroty zaliczek z lat ubiegłych . .	32.900	—	32.900	33.600	—	33.600
VI.	„ pożyczek	40.032	—	40.032	64.089	—	64.089
VII.	Dochody szkoły gospodarstwa lasowe- go we Lwowie	5.400	—	5.400	5.320	—	5.320
VIII.	Dochody szkół i folwarku w Dublanach	44.452	—	44.452	36.682	—	36.682
IX.	„ „ „ w Czernichowie	39.610	—	39.610	38.500	—	38.500
X.	„ „ „ innych szkół krajowych . .	12.275	—	12.275	12.505	—	12.505
XI.	Zwroty za sprawdzanie rachunków aptekarskich	600	—	600	600	—	600
XII.	Dochody z przelania do Skarbu kraj. pozost. z fund. zapom. z r. 1866.	18.067	—	18.067	18.995	—	18.995
XIII.	Rozmaite	11.578	—	11.578	22.105	—	22.105
	Suma dochodów własnych	693.426	5.000	698.426	542.969	—	542.969
—	Z pozostałości reszty funduszu poży- czki krajowej z roku 1883.	—	—	—	120.000	—	120.000
	Razem	693.426	5.000	698.426	662.969	—	662.969
XIV.	Dodatki do podatków po 31 ct. od sumy podatków 10,300.000 zł. (wydatność centa 103.000 zł.) . .	3,193.000	—	3,193.000	3,084.500	—	3,084.500
	Ogólna suma dochodów	3,886.426	5.000	3,891.426	3,747.469	—	3,747.469
	Z porównania z preliminowaną sumą potrzeb, j. w.	—	—	3,869.648	—	—	—
	okazuje się nadwyżka dochodów	—	—	21.778	—	—	—

na rok 1888. z uchwalonemi na rok 1887.

Sumaryusz

Z porównania okazują się kwoty preliminowane na rok 1888.				Ogółem na rok 1888.		U w a g a
Zwyczajne		Nadzwyczajne		Większe	Mniejsze	
większe	mniejsze	większe	mniejsze			
a u s t r y a c k i e						
2.000	—	—	—	2.000	—	
3.300	—	—	—	3.300	—	
30.000	—	—	—	30.000	—	
1.000	—	—	—	1.000	—	
—	—	—	—	—	—	
500	—	—	—	500	—	
103.921	—	—	—	103.921	—	
—	2.956	—	—	—	2.956	
5.004	—	—	—	5.004	—	
8.872	—	19.850	—	28.722	—	
—	125	—	5.000	—	5.125	
4.000	—	—	—	4.000	—	
27.534	—	—	—	27.534	—	
12.416	—	—	—	12.416	—	
—	23.886	—	—	—	23.886	
3.660	—	—	6.748	—	3.088	
7.302	—	—	—	7.302	—	
209.509	26.967	19.850	11.748	225.699	35.055	
182.542	—	8.102	—	190.644	—	
189.406	—	—	—	189.406	—	
—	2.000	—	—	—	2.000	
—	11.240	5.000	—	—	6.240	
1.773	—	—	—	1.773	—	
—	700	—	—	—	700	
—	24.057	—	—	—	24.057	
80	—	—	—	80	—	
7.770	—	—	—	7.770	—	
1.110	—	—	—	1.110	—	
—	230	—	—	—	230	
—	—	—	—	—	—	
—	928	—	—	—	928	
—	10.527	—	—	—	10.527	
200.139	49.682	5.000	—	200.139	44.682	
—	120.000	—	—	155.457	—	
200.139	169.682	5.000	—	200.139	164.682	
108.500	—	—	—	108.500	—	
308.639	169.682	5.000	—	308.639	164.682	
138.957	—	5.000	—	143.957	—	

CZEŚĆ I.

W Y D A T K I.

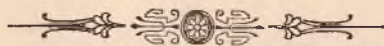

Wydatki.

Fundusz krajowy.

Liczba		Poszczególnienie	Zwy- czajne	Nadzw- yczajne	Razem	
ru- bryki	po- zycyi		Złote austriackie			
I.		Koszta reprezentacji kraju.				
		<i>A. Sejm krajowy.</i>				
1		Koszta podróży pp. Posłów	6.700			
2		Dyety pp. Posłów	36.000			
3		Koszta druków	15.000			
4		Spisywanie sprawozdań	4.200			
5		Pisarze dzienni	650			
6		Remuneracye urzędników Wydziału krajowego, za dodatkowe zatrudnienie podczas Sejmu	1.200			
7		Służba	850			
8		Opał	1.300			
9		Oświetlenie	950			
10		Zapuszczanie i mycie podłóg	120			
11		Potrzeby kancelaryjne	160			
12		Rozmaite drobne wydatki	260			
			67.390	—	67.390	
		<i>B. Wydział krajowy.</i>				
13		Marszałek krajowy 6.000 zł. i dodatek na reprezentację 4.000 „	10.000			
14		Sześciu Członków Wydziału po 4.000 zł.	24.000			
15		Zastępcy	2.000			
16		Dodatek dla Członka Wydziału, mianowanego przez Marszałka Zastępcą do kierownictwa w Wydziale krajowym	1.000		37.000	
		Suma rubryki I.	104.390	—	104.390	

Wydatki.

Fundusz krajowy.

Liczba		Poszczególnienie	Zwy-	Nadzw-	Razem
ru-	po-		czajne	czajne	
bryki	zyceyi		Złote austriackie		
II.		Koszta zarządu.			
		Place urzędników, dyurnistów i sług.			
		<i>Oddział konceptowy.</i>			
17		a) 2 radców, płaca po 2.800 zł. 5.600 zł.			
		dodatek aktywalny " 480 " 960 "	6.560		
		b) 6 sekretarzy, płaca po 2.000 zł. 12.000 zł.			
		dodatek aktywalny " 360 " 2.160 "	14.160		
		c) 7 konceptistów, płaca po 1.300 zł. 9.100 zł.			
		dodatek aktywalny " 240 " 1.680 "	10.780		
		d) 2 adjunktów, płaca po 1.000 zł. 2.000 zł.			
		dodatek aktywalny " 200 " 400 "	2.400		
		e) 2 asystentów, płaca po 700 zł. 1.400 zł.			
		dodatek aktywalny " 100 " 200 "	1.600		
			35.500	—	35.500
		<i>Oddział rachunkowy.</i>			
18		a) Dyrektor, płaca 2.600 zł.			
		dodatek aktywalny 400 "	3.000		
		b) Zastępca dyrektora, płaca 2.000 zł.			
		dodatek aktywalny 360 "	2.360		
		c) 6 rewidentów, płaca po 1.500 zł. 9.000 zł.			
		dodatek aktywalny " 300 " 1.800 "	10.800		
		d) 11 adjunktów, płaca po 1.200 zł. 13.200 zł.			
		dodatek aktywalny " 240 " 2.640 "	15.840		
		e) 1 archiwista, płaca 1.000 zł.			
		dodatek aktywalny 200 "	1.200		
		f) 1 protokolista, płaca 1.000 zł.			
		dodatek aktywalny 200 "	1.200		
		Do przeniesienia	35.500	—	35.500
			34.400		

Preliminarz na rok 1888.

Wydatki.

Wy- nikłość z roku 1885.	Kwota uchwa- lona na r. 1887.	W y j a ś n i e n i a
		<p>Na rok 1887. uchwalono na kosztą zarządu w ogóle, sumę 235.489 zł.</p> <p>„ „ 1888. prelininuje się zaś 238.789 „</p> <p align="right"><i>podwyższa się zatem potrzeby o kwotę 3.300 zł.</i></p> <p>mianowicie:</p> <p><i>podwyższono</i> poz. 24 a) o 23 zł. — <i>zniżono zaś</i> poz. 26 g) o 241 zł.</p> <p>„ 24 b) „ 1.928 „ — „ „ „ 30 „ 460 „</p> <p>„ 24 d) „ 11 „ — „ „ „ 31 c) „ 100 „</p> <p>„ 24 e) „ 6 „ — „ „ „ 33 „ 1.500 „</p> <p>„ 24 f) „ 29 „ —</p> <p>„ 26 f) „ 930 „ —</p> <p>„ 29 „ 974 „ —</p> <p>„ 31 a) „ 500 „ —</p> <p>„ 31 b) „ 200 „ —</p> <p>„ 31 h) „ 400 „ —</p> <p>„ 32 m) „ 600 „ —</p> <p>Razem <i>dotano</i> 5.601 zł. — <i>ujęto zaś</i> 2.301 zł.</p> <p>w porównaniu tedy ze zwiększonymi potrzebami 5.601 „</p> <p>okazuje się preliminarz <i>wyższy</i> w tej rubryce o kwotę j. w. 3.300 zł.</p>
6.560	6.560	
11.800	14.160	
6.527	10.780	Jak na rok 1887.
4.420	2.400	
5.853	1.600	
<u>35.160</u>	<u>35.500</u>	
2.480	3.000	
2.360	2.360	
10.800	10.800	
15.840	15.840	Jak na rok 1887.
1.200	1.200	
1.200	1.200	
<u>35.160</u> 33.880	<u>35.500</u> 34.400	

Wydatki.

Fundusz krajowy.

Liczba		Poszczególności	Zwy-	Nadzw-	Razem
ru-	po-		czajne	czajne	
bryki	zycy		Złote austriackie		
II.	18	Z przeniesienia	35.500 34.400	—	35.500
		g) 8 asystentów, płaca po 700 zł. 5.600 zł. dodatek aktywalny " 100 " 800 "	6.400		
		h) 10 praktykantów, płaca po 600 zł.	6.000		
		i) Woźny, płaca 500 zł. dodatek aktywalny 50 "	550		
			47.350	—	47.350
	19	<i>Oddział kasowy.</i>			
		a) Kasyer, płaca 2.000 zł. dodatek aktywalny 360 "	2.360		
		b) Kontrolor, płaca 1.600 zł. dodatek aktywalny 300 "	1.900		
		c) 4 adjunktów, płaca po 1.200 zł. 4.800 zł. dodatek aktywalny " 240 " 960 "	5.760		
		d) Woźny, płaca 600 zł. dodatek aktywalny 50 "	650		
			10.670	—	10.670
	20	<i>Oddział techniczny.</i>			
		a) Nadinżynier, płaca 3.000 zł. dodatek aktywalny 1.000 "	4.000		
		b) 2 inżynierów, płaca po 2.000 zł. 4.000 zł. dodatek aktywalny " 360 " 720 "	4.720		
		c) 2 asystentów, płaca po 1.000 zł. 2.000 zł. dodatek aktywalny " 120 " 240 "	2.240		
			10.960	—	10.960
	21	<i>Oddział sanitarny.</i>			
		Inspektor szpitali, płaca 2.000 zł. dodatek na mieszkanie 300 "	2.300		
			2.300	—	2.300
	22	<i>Oddział statystyczny.</i>			
		a) Naczelnik oddziału, płaca 2.000			
		b) Koncepista, płaca 1.300 zł. dodatek aktywalny 240 "	1.540		
			3.540	—	3.540
	23	<i>Oddział manipulacyjny.</i>			
		a) Dyrektor kancelaryi, płaca 2.000			
		b) Archiwista, płaca 1.500 zł. dodatek aktywalny 300 "	1.800		
		Do przeniesienia	110.320 3.800	—	110.320

Preliminarz na rok 1888.

Wydatki.

Wy- nikłość z roku 1885.	Kwota uchwa- lona na r. 1887.	W y j a ś n i e n i a
35.160 33.880	35.500 34.400	} Jak na rok 1887.
6.073 5.475	6.400 6.000	
550	550	
45.978	47.350	
2.360	2.360	} Jak na rok 1887.
1.900	1.900	
5.760	5.760	
650	650	
10.670	10.670	
4.000	4.000	} Jak na rok 1887.
4.720	4.720	
2.240	2.240	
10.960	10.960	
2.300	2.300	} Jak na rok 1887.
2.300	2.300	
2.000	2.000	} Jak na rok 1887.
1.540	1.540	
3.540	3.540	
2.000	2.000	} Jak na rok 1887.
1.545	1.800	
108.608 3.545	110.320 3.800	

Wydatki.

Fundusz krajowy.

Liczba		P o s z c z e g ó l n i e n i e	Zwy- czajne	Nadzw- yczajne	Razem
ru- bryki	po- zycy		Złote austriackie		
II.	23	Z przeniesienia	110.320 3.800	—	110.320
		c) Ekspedytor, płaca 1.300 zł. dodatek aktywalny 270 „	1.570		
		d) Protokolista, płaca 1.200 zł. dodatek aktywalny 240 „	1.440		
		e) 4 kancelistów, płaca po 1.000 zł. dodatek aktywalny „ 200 „ 800 „	4.800		
		f) 3 asystentów, płaca po 700 zł. dodatek aktywalny „ 100 „ 300 „	2.400		
		g) Odźwierny, płaca	600		
		h) Portyer, płaca	500		
		i) 5 woźnych, płaca po 500 zł. dodatek aktywalny „ 50 „ 250 „	2.750		
			17.860	—	17.860
		<i>Suma wszystkich płac z dodatkami aktywalnymi</i>	128.180	—	128.180
		Dyurniści.			
	24	a) <i>Dla oddziału koncepcyjnego:</i>			
		1 po 5 zł. — ct. dziennie 1.830 zł. — ct.			
		1 „ 3 „ 60 „ „ 1.317 „ 60 „			
		1 „ 3 „ — „ „ 1.098 „ — „			
		1 „ 2 „ 50 „ „ 915 „ — „			
		3 „ 2 „ — „ „ 2.196 „ — „			
		3 „ 1 „ — „ „ 1.098 „ — „	8.455		
		b) <i>Dla oddziału rachunkowego:</i>			
		1 po 2 zł. — ct. dziennie 732 zł. — ct.			
		3 „ 1 „ 80 „ „ 1.976 „ 40 „			
		1 „ 1 „ 60 „ „ 585 „ 60 „			
		4 „ 1 „ 50 „ „ 2.196 „ — „			
		3 „ 1 „ 40 „ „ 1.537 „ 20 „			
		5 „ 1 „ 30 „ „ 2.379 „ — „			
		2 „ 1 „ 10 „ „ 805 „ 20 „			
		10 „ 1 „ — „ „ 3.660 „ — „	13.871		
		c) <i>Dla oddziału kasowego</i>	—		
		Do przeniesienia	128.180 22.326	—	128.180

Preliminarz na rok 1888.

Wydatki.

Wy- nikłość z roku 1885.	Kwota uchwa- lona na r. 1887.	W y j a ś n i e n i a									
108.608 3.545	110.320 3.800										
1.570	1.570										
1.044	1.440										
5.130	4.800	Jak na rok 1887.									
2.533 600 404	2.400 600 500										
2.700	2.750										
17.526	17.860										
126.134	128.180										
8.154	8.432	Jak na rok 1887., z uwzględnieniem, iż rok 1888. jest przestępny.									
8.266	11.943	<p><i>ad 24 b)</i> Preliminuje się w przybliżeniu zgodnie z przedłożonym preliminarzem na r. 1887., a to wedle rzeczywiście ponoszonego kosztu, z opuszczeniem dyurn płaconych z funduszu propinacyjnego (L.W. 50.971/1887). Wymaganym jest kredyt conajmniej tej wysokości; czynności bowiem biur rachunkowych corocznie tak się wzmagają, iż je zaledwie istniejącymi siłami pokonać można, a mianowicie przybyły szkoły rolnicze i przemysłowe, pożyczki krajowe, pożyczki na przemysł i budowę koszar dla c. k. wojska, fundusze regulacji rzek, nowa ustawa drogowa, wreszcie rozszerzono kontrolę nad majątkami gminnymi, funduszami szkolnymi okręgowymi i nad zakładami dotowanymi. Uzasadnia się dalej potrzebę tą okolicznością, iż prelimitowana kwota zbliżoną jest zupełnie do ponoszonych kosztów w latach ubiegłych, zarachowanych dawniej w rubr. I. poz. 3, rubr. II. poz. 24 b), poz. 24 c), poz. 24 g), rubr. XII. i w funduszach pożyczek krajowych, a które obecnie w myśl uchwały W. Sejmu z dnia 22. Stycznia 1886. łącznie przy poz. 24 b) zamieszcza się.</p> <p>Koszta te w ostatnich trzech latach wynosiły:</p> <table border="0"> <tr> <td> w roku 1884.</td> <td> </td> <td> 12.728 zł.</td> </tr> <tr> <td> " " 1885.</td> <td> </td> <td> 14.003 "</td> </tr> <tr> <td> " " 1886.</td> <td> </td> <td> 13.782 "</td> </tr> </table> <p>z czego okazuje się, iż mimo zwiększonych czynności w biurach rachunkowych, koszta dyurn nie podnoszą się.</p>	w roku 1884.	12.728 zł.	" " 1885.	14.003 "	" " 1886.	13.782 "
w roku 1884.	12.728 zł.									
" " 1885.	14.003 "									
" " 1886.	13.782 "									
126.134 16.420	128.180 20.375										

Wydatki.

Fundusz krajowy.

Liczba		Poszczególnienie	Zwy- czajne	Nadzw- yczajne	Razem
ru- bryki	po- zycyi				
Złote austriackie					
II.	24	Z przeniesienia	128.180 22.326	—	128.180
		d) <i>Dla oddziału technicznego:</i>			
		1 za wynagrodzeniem rocznem 1.000 zł. — ct.			
		2 po 2 zł. 20 ct. dziennie 1.610 " 40 "			
		1 " 1 " 80 " " 658 " 80 "			
		2 " 1 " 50 " " 1.098 " — "			
		1 " 1 " 40 " " 512 " 40 "	4.880		
		e) <i>Dla oddziału statystycznego:</i>			
		1 po 1 zł. 70 ct. dziennie 622 zł. 20 ct.			
		1 " 1 " 40 " " 512 " 40 "			
		1 " 1 " 20 " " 439 " 20 "			
		1 " 1 " — " " 366 " — "	1.940		
		f) <i>Dla oddziału manipulacyjnego:</i>			
		7 po 1 zł. 65 ct. dziennie 4.227 zł. 30 ct.			
		16 " 1 " 10 " " 6.441 " 60 "	10.669		
		g) <i>Na zastępstwa urzędników</i>	1.120		
			40.935	—	40.935
	25	Zasługi.			
		13 stróżów po 300 zł.	3.900	—	3.900
	26	Emolumenta.			
		a) Dyrektor kancelaryi na fiakra	50		
		b) " " 48 metr. sześć. drzewa	156		
		c) Ubranie dla odźwiernego i 7 woźnych po 50 zł.	400		
		d) " " portyera	100		
		e) Opał dla odźwiernego i portyera po 7·2 metr. sześć. drzewa	47		
		f) Dodatki pięcioletnie dla urzędników i służby, oraz dla inspektora szpitali Dra J. Stelli-Sawickiego	13.240		
			173.015 13.993	—	173.015
		Do przeniesienia			

Preliminarz na rok 1888.

Wydatki.

Wy- nikłość z roku 1885.	Kwota uchwa- lona na r. 1887.	W y j a ś n i e n i a
126.134 16.420	128.180 20.375	
4.869	4.869	Jak na rok 1887., z uwzględnieniem, iż rok 1888. jest przestępny.
2.275	1.934	Jak na rok 1887., z uwzględnieniem, iż rok 1888. jest przestępny.
10.464	10.640	
854	1.120	Jak na rok 1887.
34.882	38.938	
3.896	3.900	Jak na rok 1887.
50 156 400 93 47	50 156 400 100 47	Jak na rok 1887.
12.163	12.310	W myśl uchwały Wys. Sejmu z dnia 3. Stycznia 1874. umieszczono pod poz. 26f) następujące dodatki pięcioletnie na rok 1888.: Oddział konceptowy. <i>Radca</i> Mochnacki 2 po 400 zł., razem 800 zł. <i>Sekretarze</i> po 200 zł.: Wolański (3) 600 zł., Marek (3) 600 zł., Ekielski (1) i drugi od 7. Października 1888. 246 zł. 74 ct., Niedzielski (1) i drugi jak poprzedniemu 246 zł. 74 ct. <i>Konceptiści</i> po 200 zł.: Dulęba (2) 400 zł., Stadnicki (1) 200 zł., Pjerożyński (1) od 26. Czerwca 1888. 102 zł. 77 ct.
164.912 12.909	171.018 13.063	Razem w oddziale konceptowym 3.196 zł. 25 ct.

Wydatki.

Fundusz krajowy.

Liczba		Poszczególnienie	Zwy- czajne	Nadzw- yczajne	Razem
ru- bryki	po- zycy		Złote austriackie		
II.	26	Z przeniesienia	173.015 13.993	—	173.015
		<i>g) Dodatki osobiste:</i>			
		Dla 9 praktykantów rachunkowych	579	—	579
			14.572	—	14.572
		<i>Remuneracye:</i>			
		a) Rzecznik prawny za zastępstwo	1.000	—	1.000
		b) Tłómacz języka ruskiego	800	—	800
		c) Tłómaczenia z języków obcych	45	—	45
		d) Urzędnicy, dyurniści i słudzy Wydziału krajowego	1.000	—	1.000
			2.845	—	2.845
		Do przeniesienia	190.432	—	190.432
	27				

Preliminarz na rok 1888.

Wydatki.

Wy- nikłość z roku 1885.	Kwota uchwa- lona na r. 1887.	W y j a ś n i e n i a
164.912 12.909	171.018 13.063	<p>Oddział rachunkowy. <i>Rewidentom:</i> Żółkiewskiemu (1), Janikowskiemu (1) i Seme- tkowskiemu (1) po 200 zł., Bielskiemu (1) od 11. Grudnia 1888. 11 zł. 11 ct. <i>Adjunktom</i> po 150 zł.: Trandzie (3), Mrozowickiemu (3) i Sidorowiczowi (3) po 450 zł., Gołębskiemu (2) i trzeci od 27. Czerwca 1888. 376 zł. 67 ct., Niedzielskiemu (2) i Niedziałkowskiemu (2) po 300 zł., Szajnokowi (1) i dru- gi od 18. Grudnia 1888. 155 zł. 42 ct., Olpińskiemu (1) i Ziembickiemu (1) po 150 zł., Żórawskiemu (1) od 11. Grudnia 1888. 8 zł. 33 ct. <i>Archiwiście</i> Gordonowi (1) i <i>protokoliście</i> Hupezcycowi (1) po 100 zł. <i>Asystentom</i> po 50 zł.: Topolnickiemu (2) 100 zł., Auowi (1) i drugi od 18. Grudnia 1888. 51 zł. 80 ct., Schmittowi (1) i drugi jak poprzedniemu 51 zł. 80 ct., Zimmermanowi (1) od 11. Grudnia 1888. 2 zł. 77 ct. <i>Praktykantom:</i> Terleckiemu (1), Brzyskiemu (1) i Woronieckiemu (1) po 50 zł.</p> <p align="center">Razem w oddziale rachunkowym 3.957 zł. 90 ct.</p> <p>Oddział kasowy. <i>Kasyer</i> Horoszkiewicz (3) po 200 zł., razem 600 zł. <i>Kontrolor</i> Sil- kiewicz (2) po 175 zł. i trzeci od 1. Stycznia 1888. 525 zł. <i>Adjunkci</i> po 150 zł.: Olszewski (3) 450 zł., Kotjers (2) 300 zł. i Buynowski (2) 300 zł.</p> <p align="center">Razem w oddziale kasowym 2.175 zł. — ct.</p> <p>Oddział techniczny. <i>Nadinsygnier</i> Raciborski (2) po 300 zł., razem 600 zł. <i>Inżynierowie</i> po 200 zł.: Reutt (2) 400 zł. i Bienkowski (1) 200 zł. <i>Asystenci</i> po 80 zł.: Baranowski (3) 240 zł. i Łuniewski (2) 160 zł.</p> <p align="center">Razem w oddziale technicznym 1.600 zł. — ct.</p> <p>Oddział sanitarny. <i>Inspektor</i> Dr. Stella-Sawicki (2) po 200 zł. i trzeci od 9. Lute- go 1888. 578 zł. 87 ct.</p> <p>Oddział statystyczny. <i>Koncepista</i> Rutowski (1) po 200 zł. od 17. Października 1888. 41 zł. 11 ct.</p> <p>Oddział manipulacyjny. <i>Dyrektor kancelaryi</i> Grott (3) po 200 zł., razem 600 zł. <i>Kanceliści</i> po 100 zł.: Kiszulka (3) 300 zł., Słomkowski (2) 200 zł., Roża- nowski (1) od 11. Grudnia 1888. 5 zł. 55 ct. <i>Asystent</i> Jaremwicz (1) 50 zł.</p> <p align="center">Razem w oddziale manipulacyjnym 1.155 zł. 55 ct.</p> <p>Służba. Po 30 zł.: <i>Odźwierny</i> Niewiadomski (1) 30 zł. <i>Woźni:</i> Chermiński Walenty (4) 120 zł., Kalita (4) 120 zł., Kowalski (4) 120 zł., Chermiński Michał (3) 90 zł., Stocki (1) 30 zł., Bojkowski (1) od 1. Marca 1888. 25 zł.</p> <p align="center">Razem służba 535 zł. — ct.</p> <p align="center">Ogółem we wszystkich oddziałach ze służbą 13.239 zł. 68 ct.</p> <p><i>Do poz. 26g)</i> Preliminuje się dodatki osobiste dla wyrównania płacy, wedle fakty- cznego stanu z dniem układania niniejszego preliminarza, tylko dla prakty- kantów rachunkowych, w ogóle zaś <i>mniej</i> o 241 zł., ponieważ dodatki te dla rewidentów odpadły, mianowicie dla jednego z powodu śmierci tegoż, dla reszty zaś z powodu osiągnięcia pierwszego pięciolecia (patrz poz. 26. f).</p>
986	820	
13.895	13.883	
1.681	1.000	
800	800	
97	45	
1.000	1.000	
3.578	2.845	
182.385	187.746	Jak na rok 1887.

Wydatki.

Fundusz krajowy.

Liczba		Poszczególne	Zwy-	Nadzw-	Razem
ru-	po-		czajne	czajne	
bryki	zycy		Złote austriackie		
II.		Z przeniesienia	190.432	—	190.432
28		<i>Koszta podróży i dycty:</i>			
		a) W ogóle	5.000		
		b) Dla inspektora szpitali	400		
			5.400	—	5.400
29		<i>Pensye i zaopatrzenia:</i>			
		— Mochnacka Eleonora	—		
		a) Jankowska Karolina	400		
		b) Pawulska Paulina	350		
		c) Madeyski Wojciech	1.200		
		d) Tarczyńska Marcyanna	350		
		e) Łopuszańska Walerya	350		
		f) Łopuszański Tadeusz, Jan, Paweł (3 imion)	50		
		g) Iwanickiego sierota	175		
		h) Karatnicka Zofia	—		
		i) Placer Marya	314		
		— Jędrzejewski Napoleon	—		
		k) Stroiński Sylwery	200		
		l) Olewińska Julia	350		
		m) Gorzycowa Eudoksya	197		
		n) Bulikowska Izabella	350		
		o) Chrzanowska Joanna	350		
		p) Niewiadomskiego sieroty: córka Jadwiga Marya i syn Jerzy Włodzimierz	263		
		q) Niewiadomskiego sieroty, zaopatrzenie dla 2 po 90 zł. aż do skończenia 18-go roku życia	180		
		r) Krzeczowska Eugenia Zofia	175		
		s) Czaderska Eugenia, wdowa po inżynierze Wydziału krajowego	350		
		t) Oźwad Maryan Benedykt, sierota po koncepiście Wydziału krajowego	175		
		u) Kalicka Jadwiga, wdowa po sekretarzu Wydziału kraj.	350		
		w) Pierożyński Ludwik, emerytowany dyrektor oddziału rachunkowego	1.900		
		x) Duszyńska Izabella, wdowa po archiwście Wydz. kraj.	350		
		y) Kuźniar Jan, emerytowany woźny	465		
		— Karmalitowa Kunegunda, wdowa po portyerze	—		
		z) Sternalowa Emilia, wdowa po adjunkcie rachunkowym	350		
		zα) Zienkiewicz Tytus, emerytowany adjunkt konceptowy	400		
		zβ) Orzechowska Józefa, wdowa po rewidencie rachunkowym	350		
		zγ) Orzechowskiego sieroty: Stanisław, Amalia, Tadeusz, po 58 zł. rocznie	174		
			10.118	—	10.118
		Do przeniesienia	205.950	—	205.950

Preliminarz na rok 1888.

Wydatki.

Wy- nikłość z roku 1885.	Kwota uchwa- lona na r. 1887.	Wyjaśnienia
182.385	187.746	
5.292	5.000	} Jak na rok 1887.
400	400	
5.692	5.400	
233	—	Zmarła w roku 1885.
400	400	} Jak na rok 1887.
350	350	
1.200	1.200	
350	350	} Jak na rok 1887.
350	350	
50	50	
175	175	} Pobór ustał z dniem 31. Sierpnia 1887. (L. W. 12.538/1876).
300	300	
314	314	
1.467	—	Zmarł w roku 1885.
200	200	} Jak na rok 1887.
350	350	
197	197	
350	350	} Jak na rok 1887.
350	350	
263	263	
262	180	} Jak na rok 1887.
175	175	
350	350	
102	175	} Jak na rok 1887.
350	350	
792	1.900	
146	350	} Zmarła w roku 1886.
—	465	
65	—	
—	—	Z powodu śmierci męża asygnowano pensję wdowią od 1. Kwietnia 1887. (L. W. 16.227/1887).
—	—	Przeniesiony w stan spoczynku z dniem 1. Sierpnia 1887. (L. W. 31.879/1887).
—	—	Z powodu śmierci rewidenta Orzechowskiego, asygnowano te pobory od 1. Października 1887. (L.W. 48.981/87).
—	—	Preliminuje się wydatki tej pozycji <i>wyższe</i> jak na rok 1887. o 974 zł.
9.141	9.144	ponieważ zamknięto pobory Karatnickiej Zofii 300 zł.
197.218	202.290	natomiast zaś przyznano pensję wdowią Sterna- lowej Emilii 350 zł.
		emeryturę Zienkowiczowi Tytusowi 400 „
		tudzież pensję wdowią Orzechowskiej Józefie i zaopatrzenie jej dzieciom, razem 524 „ 1.274 „
		Różnica j. w. 974 zł.

Wydatki.

Fundusz krajowy.

Liczba		Poszczególnienie	Zwy-	Nadzw-	Razem
ru-	po-		czajne	czajne	
bryki	zycy		Złote austriackie		
II.		Z przeniesienia	205.950	—	205.950
	30	<i>Dary z łaski.</i>			
		a) Bojarskie Walerya, Józefa i Adolfin	300		
		b) Pawulska Paulina	250		
		c) Olewińskiego córka Julia Antonina	—		
		d) Kiss Stanisław	50		
		e) Jeziorańska Natalia, wdowa po dyetaryuszu, wsparcie roczne aż do pełnoletności jej córki	300		
		f) Kopertyńska Teresa	100		
		g) Kopertyńska Krystyna	100		
		h) Kopertyńska z Repiechowskich Malwina	100		
		— Piotrowska Rozalia	—		
		— Dziubińska Wanda	—		
			1.200	—	1.200
	31	<i>Potrzeby kancelaryjne.</i>			
		a) Wydawnictwo rozporządzeń krajowych	5.000		
		b) Sprawienie i odnowienie sprzętów	1.000		
		c) Potrzeby do pisania i rysowania	2.100		
		Do przeniesienia	207.150 8.100	—	207.150

Preliminarz na rok 1888.

Wydatki.

Wy- nikłość z roku 1885.	Kwota uchwa- lona na r. 1887.	W y j a ś n i e n i a	
197.218	202.290		
300	300	} Jak na rok 1887.	
250	250		
60	60		
50	50		
300	300	} Jak na rok 1887.	
—	100		
—	100		
—	100		
300	200	} Dary jednorazowe.	
—	200		
		Pobór ustał z dniem 27. Kwietnia 1887. (L. W. 49.511/1881).	
		Preliminuje się wydatki tej pozycji <i>mniejsze</i> jak na rok 1887. o 460 zł.	
		ponieważ zamknięto dar z łaski: Olewińskiej Julii Antoninie 60 zł.	
		odpadły zaś jednorazowe dary: Piotrowskiej Rozalii i Dziu- bińskiej Wandy 400 „	
		Różnica j. w. 460 zł.	
1.260	1.660	Wynikłości z roku 1885. podano <i>mniejsze</i> o 605 zł., opuszczając pozycje nie odno- szące się do niniejszego preliminarza.	
3.935	4.500	Wydatek wynosił w roku 1884. 4.179 zł.	
		„ „ 1885. 3.985 „	
		„ „ 1886. 5.389 „	
		razem 13.553 zł.	
		przeciętnie 4.518 „	
		preliminuje się, z uwzględnieniem wynikłości z roku 1886., w zaokrągleniu 5.000 zł.	
940	800	Wydatek wynosił: w roku 1884. 762 zł.	
		„ „ 1885. 940 „	
		„ „ 1886. 1.327 „	
		razem 3.029 zł.	
		preliminuje się przeciętnie 1.000 „	
2.173	2.200	Wydano w roku 1884. 1.681 zł.	
		„ „ 1885. 2.173 „	
		„ „ 1886. 2.378 „	
		razem 6.232 zł.	
		przeciętnie 2.077 „	
		preliminuje się w zaokrągleniu 2.100 „	
198.478	203.950		
7.098	7.500		

Wydatki.

Fundusz krajowy.

Liczba		Poszczególności	Zwy- czajne	Nadzw- yczajne	Razem
ru- bryki	po- zycyi				
			Złote austriackie		
II.	31	Z przeniesienia	207.150 8.100	—	207.150
		d) Papier do druków, druk ksiąg i wzorów	2.400		
		e) Oprawa ksiąg i druków	500		
		f) Oświetlenie	1.000		
		g) Opał	2.900		
		h) Uzupełnienie biblioteki	1.400		
		i) Różne pomniejsze	1.500		
			17.800	—	17.800
32		<i>Gmach krajowy i jego utrzymanie.</i>			
		a) Inspicyent techniczny gmachu krajowego	300		
		b) Maszynista, płaca 600 zł., 12 metr. drzewa 40 zł., 45 li- trów nafty 11 zł.	651		
		c) Kominarz	320		
		d) Froterowanie i zapuszczanie podłóg	700		
		e) Mycie podłóg	100		
		f) Pompowanie wody	500		
		g) Zgartywanie i wywóz śniegu	100		
		h) Czyszczenie kloak i wywóz nieczystości	320		
		i) Zabezpieczenie od ognia	260		
		Do przeniesienia	224.950 3.251	—	224.950

Preliminarz na rok 1888.

Wydatki.

Wy- nikłość z roku 1885.	Kwota uchwa- lona na r. 1887.	W y j a ś n i e n i a	
198.478 7.098	203.950 7.500		
2.286	2.400	Wydatek wyniósł w roku 1884.	2.309 zł.
		" " 1885.	2.286 "
		" " 1886.	2.632 "
		razem	7.227 zł.
		przeciętnie	2.409 "
		preliminuje się, jak na rok 1887., w zaokrągleniu	2.400 "
438 896	500 1.000	Jak na rok 1887.	
		Wynik z roku 1884.	830 zł.
		" " 1885.	896 "
		" " 1886.	1.399 "
		razem	3.125 zł.
		przeciętnie	1.042 "
		preliminuje się, jak na rok 1887., w zaokrągleniu	1.000 "
3.046	2.900	Wynik z roku 1884.	2.782 zł.
		" " 1885.	3.046 "
		" " 1886.	2.638 "
		razem	8.466 zł.
		przeciętnie	2.822 "
		preliminuje się, jak na rok 1887., w zaokrągleniu po uwzględnieniu lekkiej i stosunkowo krótkiej zimy w r. 1886.	2.900 "
1.715	1.000	Wydatek wyniósł w roku 1884.	1.142 zł.
		" " 1885.	1.715 "
		" " 1886.	1.398 "
		razem	4.255 zł.
		przeciętnie	1.418 "
		preliminuje się, z uwzględnieniem wynikłości z roku 1886., w zaokrągleniu	1.400 "
1.246	1.500	Jak na rok 1887.	
16.725	16.800		
300	300		
591	651		
320	320		
577	700		
75	100	Jak na rok 1887.	
408	500		
36	100		
330	320		
230	260		
215.203 2.867	220.750 3.251		

Wydatki.

Fundusz krajowy.

Liczba		Poszczególnienie	Zwy- czajne	Nadzw- yczajne	Razem
ru- bryki	po- zycyi		Złote austriackie		
II.	32	Z przeniesienia	224.950 3.251	—	224.950
		<i>k)</i> Podatek dochodowy i miejski czynszowy:			
		a) za pomieszkania wolne od domowo-czynszowego po- datku 5 ⁰ / ₀ od oszacowanej rocznej wartości 2.100 zł. a. w.			
		α) dochodowy z nadzwyczajnym dodatkiem 210 zł. — ct.			
		β) dodatek krajowy i indemnizacyjny . 122 " 85 "			
		b) gminny czynszowy 5 ⁰ / ₀ 105 " — "	438		
		<i>l)</i> Utrzymanie skwerów koło gmachu krajowego 100 zł. — ct. i wynagrodzenie ogrodnika 50 " — "	150		
		<i>m)</i> Konserwacja i adaptacja budynku i obejścia, koszt przekształcenia i urządzenia w gmachu, tudzież inne nieprzewidziane	4.000		
			7.839	—	7.839
	33	<i>Zaliczki na płace urzędników.</i> Dla urzędników w ogóle i dla służby	6.000	—	6.000
		<u>Suma rubryki II.</u>	<u>238.789</u>	<u>—</u>	<u>238.789</u>

Wydatki.

Fundusz krajowy.

Liczba		Poszczególności	Zwy- czajne	Nadzw- yczajne	Razem
ru- bryki	po- zycyi		Złote austriackie		
III.		Koszta leczenia.			
	34	Koszta leczenia ubogich w szpitalach krajowych, zagranicznych i wojskowych	700.000	—	700.000

Wydatki.

Fundusz krajowy.

Liczba		Poszczególnienie	Zwy- czajne	Nadzw- yczajne	Razem
ru- bryki	po- zycyi		Złote austriackie		
		IV. Koszta szczepienia.			
35		Utrzymanie i odświeżanie krowianki	1.600	—	1.600
36		Koszta podróży i diety lekarzy z powodu szczepienia ospy .	55.000	—	55.000
37		Premie dla lekarzy, odszczególniających się przy szczepieniu ospy	300	—	300
		Suma rubryki IV.	56.900	—	56.900
		V. Wydatki sanitarne.			
38		$\frac{1}{3}$ część za lekarstwa dla epidemicznie chorych	8.000	—	8.000
		VI. Zasiłki dla zakładów dobroczynności.			
39		Szpital Siostr Miłosierdzia w Czerwonogrodzie, Rozdole i Bursztynie	900		
40		Szpital Siostr Miłosierdzia w Nowosiólkach	300		
—		w Maryampolu (jednorazowo)	—		
41		Dom ubogich i sierót w Krakowie	5.424		
42		Zakład św. Józefa dla osieroconych chłopców w Krakowie . .	1.000		
43		Komitet ochronek w Krakowie	550		
44		Towarzystwo ochronek chrześcijańskich we Lwowie	500		
45		Zarząd zakładu osieroconych dziewcząt im. księdza Józefa Ziemiańskiego w Przemyśle	500		
		Do przeniesienia	9.174	—	9.174

Preliminarz na rok 1888.

Wydatki.

Wy- nikłość z roku 1885.	Kwota uchwa- lona na r. 1887.	W y j a ś n i e n i a						
		Z przeniesienia . 658.146 zł.						
		<p>Uwzględniając dalej, że ilość dni leczenia w krajowych szpitalach (wraz z prowincjonalnymi) i zakładach zwiększa się z roku na rok, wynosiła bowiem: w roku 1884. 984.882 dni " " 1885. 1,047.727 " " " " 1886. 1,084.779 " "</p> <p>wzrosła zatem: między rokiem 1884. a 1885. o 6·3⁰/₀ " " 1884. a 1886. o 10·1⁰/₀ " " 1885. a 1886. o 3·5⁰/₀</p> <p>przypuszczać należy, że i w roku 1888. podniesie się.</p> <p>Przyjmując, że skoro wyżej wykazana ilość dni leczenia wzrosła między rokiem 1884. a 1886. o 10·1⁰/₀, obliczony wynik 658.146 zł. podniesie się conajmniej o 5⁰/₀ to jest o kwotę</p> <table style="width: 100%; border: none;"> <tr> <td style="width: 80%;"></td> <td style="text-align: right; border-top: 1px solid black;">32.907 "</td> </tr> <tr> <td style="text-align: right;">otrzymamy przybliżoną sumę potrzeby</td> <td style="text-align: right;">691.053 zł.</td> </tr> <tr> <td style="text-align: right;">Na podstawie tej preliniuje się okrągłych</td> <td style="text-align: right;">700.000 "</td> </tr> </table> <p>to jest mniej od trzechletniej wynikłości przeciętnej o 50.018 zł., zaś mniej od ostatniej wynikłości z roku 1886. o 27.447 zł., a więcej o 30.000 zł. jak na rok poprzedni uchwalono.</p>		32.907 "	otrzymamy przybliżoną sumę potrzeby	691.053 zł.	Na podstawie tej preliniuje się okrągłych	700.000 "
	32.907 "							
otrzymamy przybliżoną sumę potrzeby	691.053 zł.							
Na podstawie tej preliniuje się okrągłych	700.000 "							
1.600	1.600	Jak na rok 1887.						
50.095	54.000	Koszta te wynosiły: w roku 1884. 55.993 zł.; w roku 1885. 50.095 zł.; w roku 1886. 57.876 zł.; razem w trzech latach 163.964 zł.; przeciętnie 54.655 zł.; preliniuje się zatem zaokrągloną kwotę 55.000 zł.						
300	300	Jak na rok 1887.						
51.995	55.900							
7.864	8.000	Koszta na leki, oraz koszta podróży lekarzy, z powodu komisji w sprawach sanitarnych, z czasu przed dniem 1. października 1879. wynosiły: w roku 1884. 6.752 zł.; w roku 1885. 7.864 zł.; w roku 1886. 7.931 zł.; razem w trzech latach 22.547 zł.; przeciętnie 7.516 zł.; preliniuje się zatem zaokrągloną przeciętną kwotę 8.000 zł., jak na rok 1887.						
1.198	900							
400	300							
500	—							
5.424	5.424							
1.000	1.000	Preliminuje się wydatki w tej wysokości, jak były uchwalone na rok 1887.						
550	550							
500	500							
—	500							
9.572	9.174							

Wydatki.

Fundusz krajowy.

Liczba		Poszczególnienie	Zwy-	Nadzw-	Razem
ru-	po-		czajne	czajne	
bryki	zycyi		Złote austriackie		
VI.		Z przeniesienia	9.174	—	9.174
46		Zarząd Towarzystwa opieki weteranów z r. 1831. w Krakowie	2.000		
47		Komitet wykonawczy Towarzystwa opieki weteranów z r. 1831. we Lwowie	1.500		
48		Zakład dla chorych nieuleczalnych i wyzdrowieńców we Lwowie, pod nazwą: „Przytulisko św. Józefa“	500		
49		Towarzystwo lecznicy lwowskiej, do rozporządzalności Wydziału krajowego	1.000		
		Suma rubryki VI.	14.174	—	14.174
VII.		Wydatki na cele wykształcenia i oświaty.			
50		Akademia umiejętności w Krakowie	18.000		
51		Rada szkolna krajowa, na pokrycie niedoboru funduszu szkolnego krajowego	497.620		
52		Sześciu Członków Rady szkolnej krajowej po 1.200 zł.	7.200		
53		Szkoła żeńska w Jaworowie pp. Bazylianek	500		
54		„ „ „ Krakowie	2.500		
55		„ „ „ „ św. Tomasza	500		
56		„ „ „ „ pp. Augustyanek	500		
57		„ „ we Lwowie pp. Benedyktynek ormiańskich	1.000		
58		„ „ w Starym Sączu pp. Klarysek	750		
59		„ „ „ Stryju, subwencya dotychczasowa	500		
—		„ „ „ „ datek jednorazowy	—		
60		„ „ „ Sanoku	200		
61		„ „ „ Jaśle	300		
62		„ ludowa OO. Dominikanów we Lwowie, dla nauczyciela języka ruskiego	200		
63		„ wyznaniowa izraelska w Brodach	6.000		
64		Zakład głuchoniemych we Lwowie: a) na stypendya dla 50 wychowanków 6.000 zł. b) „ utrzymanie zakładu 500 „	6.500		
65		Szkoła głuchoniemych Bardacha Izaaka we Lwowie	300		
66		Zakład ciemnych we Lwowie	2.000		
67		Szkoła gimnastyczna „Sokół“ we Lwowie	750		
—		„ „ „ „ „ „ „ na wykończenie budowy gmachu	—		
68		„ sztuk pięknych w Krakowie, X. rata umorzenia pożyczki 100.000 zł. na budowę gmachu	7.000		
		Do przeniesienia	552.320	—	552.320

Preliminarz na rok 1888.

Wydatki.

Wy- nikłość z roku 1885.	Kwota uchwa- lona na r. 1887.	W y j a ś n i e n i a
9.572	9.174	
1.000	2.000	
1.000	1.500	Preliminuje się wydatki w tej wysokości, jak były uchwalone na rok 1887.
—	500	
—	500	Preliminuje się <i>więcej</i> o 500 zł., z powodu znacznego rozwoju lecznicy, tak iż w przecięciu codziennie otrzymuje bezpłatnie poradę lekarską około 100 chorych, których przynajmniej połowa, bez pomocy tego zakładu, szukałaby ratunku w szpitalu lwowskim, obciążając kraj kosztami leczenia. (LW. 40.116/1887).
11.572	13.674	
15.000	18.000	W myśl uchwały Wysokiego Sejmu z dnia 21. Stycznia 1886., mieści się w sumie 18.000 zł. kwota 3.000 zł. dla Komisji fizyograficznej.
331.028	391.424	Wedle specjalnego preliminarza funduszu szkolnego krajowego.
7.200	7.200	
500	500	
2.500	2.500	
500	500	
500	500	Preliminuje się jak na rok 1887.
1.000	1.000	
750	750	
500	500	
—	300	Nie preliminaruje się nic, gdyż w roku 1887. udzielono jedynie datku jednorazowego na sprawienie wewnętrznego urządzenia tej szkoły z powodu klęski pożaru.
200	200	
300	300	
200	200	
6.000	6.000	Jak na rok 1887.
6.500	6.500	
300	300	
2.000	2.000	
750	750	
—	1.000	Nie preliminaruje się nic, gdyż w roku 1887. udzielono jedynie datku jednorazowego na cel, jak obok.
7.000	7.000	Preliminuje się jak na rok 1887., wedle dotychczasowego planu umorzenia (LW. 533/1876), ponieważ Reprezentacya gminy miasta Krakowa, na wezwanie (LW. 14.213/87), by w myśl uchwały Wysokiego Sejmu z dnia 21. Stycznia 1887. przeprowadziła konwersję tej pożyczki, do chwili układania niniejszego preliminarza jeszcze nieodpowiedziała.
382.728	447.424	

Wydatki.

Fundusz krajowy.

Liczba		Poszczególnienie	Zwy- czajne	Nadzw- yczajne	Razem
ru- bryki	po- zycyi		Złote austriackie		
VII.		Z przeniesienia	552.320	—	552.320
69		Teatr polski w Krakowie	8.000		
70		„ „ we Lwowie, zasiłek stały	4.200		
71		„ „ i opera polska we Lwowie, do rozporządzalności Wydziału krajowego:			
		a) dramat i komedia 10.000 zł.			
		b) opera 10.000 „	20.000		
72		Teatr ruski pod zarządem Towarzystwa „Besida“	6.000		
73		Towarzystwo muzyczne w Krakowie	800		
74		„ „ we Lwowie	3.000		
75		„ „ „Harmonia“	300		
76		„ „ śpiewackie „Lutnia“ we Lwowie, na utrzymanie szkoły śpiewu solowego i choralnego	200		
77		Stypendya dla uczniów i uczennic Seminarjów nauczyciel- skich i kursów przygotowawczych	30.000		
78		Dla uczniów internatu przy Seminarjum nauczycielskiem w Krakowie	3.000		
79		Internatowi św. Józafata na utrzymanie 7 uczniów Semina- ryum nauczycielskiego w bursie	1.050		
80		Internatowi ruskiemu ks. Zmartwychwstańców we Lwowie	4.500		
81		Jedno stypendyum im. Matejki, dla uczniów szkoły Sztuk pięknych w Krakowie	1.000		
82		Wydawnictwo ruskich książek szkolnych	2.000		
83		„ „ nowych podręczników dla szkół średnich, do rozporządzalności c. k. Rady szkolnej krajowej, a wzglę- dnie Komisji książek szkolnych, przez tę Radę usta- nowionej	1.000		
84		Zasiłek dla czasopisma „Szkoła“	500		
85		„ „ „ „Muzeum“	500		
86		„ „ „ „Kosmos“	400		
87		„ „ ruskiej gazety szkolnej (do rozporządzalności Wy- działu krajowego)	500		
88		Zasiłek na utrzymanie wyprawy naukowej, pracującej w Ar- chiwum Watykańskiem pod kierunkiem profesora Uni- wersytetu Jagiellońskiego Dr. Stanisława Smolki	1.500		
—		Gettlich Antoni, dyrektor szkoły żeńskiej w Krakowie, roczny dodatek do płacy	—		
89		Witowski Hipolit, były dyrektor szkoły żeńskiej w Belzie, zaopatrzenie dożywotnie	300		
90		Dla młodzieży kształcącej się w naukach i sztukach, do dy- spozycji Wydziału krajowego	2.000		
91		Na ekskursye naukowe uczniów c. k. Szkoły politechnicznej we Lwowie	400		
		Do przeniesienia	643.470	—	643.470

Preliminarz na rok 1888.

Wydatki.

Wy- nikłość z roku 1885.	Kwota uchwa- lona na r. 1887.	W y j a ś n i e n i a
382.728	447.424	
8.000 4.200	8.000 4.200	} Jak na rok 1887.
20.000 5.000 800 3.000 300	20.000 6.000 800 3.000 300	} Jak na rok 1887., w myśl uchwały Wysokiego Sejmu z dnia 21. Stycznia 1887.
200	200	} Jak na rok 1887.
29.759	30.000	
3.000	3.000	
—	1.050	} W myśl uchwały Wysokiego Sejmu z dnia 21. Stycznia 1887.
—	4.500	
1.000 2.683	1.000 2.000	
—	1.000	} Jak na rok 1887.
500	500	
—	500	
400	400	
500	500	
—	1.500	} W myśl uchwały Wysokiego Sejmu z dnia 20. Stycznia 1887., którą na ten cel wyznaczono przez lat trzy (od r. 1887. począwszy) po 1.500 zł.
100	—	} Nie preliniuje się nic, gdyż dodatek służbowy A. Gettlicha uchwałą Wysokiego Sejmu z dnia 19. Stycznia 1887. przeniesiony został na Rubr. XXII. wydatków funduszu szkolnego krajowego.
300	300	} Jak na rok 1887.
3.500	2.000	
—	—	} Preliminuje się w skutek wniesionego do LW. 30.515/87. podania rektoratu c. k. lwowskiej Szkoły politechnicznej, pod warunkiem, iż tenże wystara się na ten cel u c. k. Rządu o odpowiedni dalszy zasilek.
465.970	538.174	

Wydatki.

Fundusz krajowy.

Liczba		Poszczególne	Zwy-	Nadzw-	Razem
ru-	po-		czajne	czajne	
bryki	zycyi		Złote austriackie		
VII.		Z przeniesienia	643.470	—	643.470
92		Dla fundacyi „Macierz polska“, na wydawnictwo dzieł i peryo-			
		dycznych pism ludowych	3.000		
93		Dla Towarzystwa „Proświta“, na wydawnictwo pism ludowych	1.000		
94		Na stypendyum dla ucznia Wydziału lekarskiego w Krako-			
		wie, oddającego się studjom w szkole operacyjnej	500		
—		Dla wydawnictwa dziełek ludowych we Lwowie	—		
—		Towarzystwu „Przymierze braci“ we Lwowie	—		
—		Towarzystwu „Oświaty ludowej“ we Lwowie	—		
—		Wydziałowi Towarzystwa galicyjskiego leśnego na wydawni-			
		ctwo „Sylwana“	—		
95		Kruczkowski Leopold, nauczyciel, dodatek pięcioletni	30		
96		Gromadka Jan, nauczyciel, dodatek pięcioletni	40		
97		Lisiewicz Jan, b. nauczyciel, stałe zaopatrzenie roczne	125		
		<u>Suma rubryki VII.</u>	<u>648.165</u>	<u>—</u>	<u>648.165</u>
VIII.		Utrzymanie pomników historycznych.			
98		Restauracya pomników w ogóle, sporządzanie i publikacya			
		naukowych i urzędowych spisów pomników, znajdujących się w naszym kraju	1.500		
—		Subwencya na dalsze odnowienie kościoła Najświętszej Panny			
		Maryi w Jarosławiu	—		
99		Stały datek roczny do renty dożywotniej dla pana Schmid-			
		Ciążyńskiego, w skutek zakupu jego zbioru gem i kame- meów na rzecz Muzeum narodowego w Sukiennicach w Krakowie	1.000		
100		Badanie i ocalanie zabytków historycznych, piśmiennych i			
		archeologicznych, dla Zakładu narodowego im. Ossoliń- skich we Lwowie	500		
101		Stała subwencya roczna dla Muzeum narodowego w Krakowie	500		
102		Krajowe archiwum aktów grodzkich i ziemskich we Lwowie			
		i w Krakowie:			
		a) Dyrektor we Lwowie	1.200		
		b) „ w Krakowie	1.000		
		c) Adjunkt we Lwowie, płaca 1.200 zł., dodatek aktywalny			
		200 zł. i pierwszy dodatek pięcioletni o 80 zł. rocznie, oraz drugi od 13. Października 1888.	1.497		
		d) Adjunkt w Krakowie, płaca 1.200 zł., dodatek aktywalny			
		200 zł. i pierwszy dodatek pięcioletni o rocznych 80 zł., oraz drugi od 1. Września 1888.	1.507		
		<u>Do przeniesienia</u>	<u>8.704</u>	<u>—</u>	<u>8.704</u>

Preliminarz na rok 1888.

Wydatki.

Wy- nikłość z roku 1885.	Kwota uchwa- lona na r. 1887.	W y j a ś n i e n i a
465.970	538.174	
3.000	3.000	} Jak na rok 1887.
1.000	1.000	
500	500	} Nie prelininuje się nic, gdyż były to datki udzielone jednorazowo.
1.000	1.000	
—	300	
200	100	
—	100	} Preliminuje się, w myśl uchwały Wysokiego Sejmu z dnia 21. Stycznia 1887.
—	30	
—	40	} Preliminuje się, w myśl uchwały Wysokiego Sejmu z dnia 12. Grudnia 1885. (LW. 65.378/85.)
—	—	
471.670	544.244	Podana suma wynikłości z roku 1885. <i>mniejszą</i> jest o 2.800 zł. od rzeczywistej wynikłości (474.470 zł.), z powodu nieuwzględnienia w niniejszem zestawieniu pozycyj, nie odnoszących się do przedłożonego prelininarza.
1.500	1.500	Preliminuje się jak na rok 1887.
—	1.000	Nie prelininuje się nic z powodu, iż był to datek jednorazowy.
1.000	1.000	} Jak na rok 1887.
500	500	
500	500	
1.200	1.200	} Jak na rok 1887.
1.000	1.000	
1.280	1.480	Preliminuje się w myśl uchwały Wysokiego Sejmu z dnia 21. Stycznia 1887.; drugie pięciolecie przypada od 13. Października 1888., przeto prelininuje się stosunkowo większą kwotę, aniżeli na rok 1887.
1.080	1.480	Preliminuje się jak wyżej; drugie pięciolecie przypada od 1. Września 1888., przeto prelininuje się pięciolecie w stosunkowo podwyższonej kwocie.
8.060	9.660	

Wydatki.

Fundusz krajowy.

Liczba		P o s z c z e g ó l n i e n i e	Zwy- czajne	Nadzw- yczajne	Razem
ru- bryki	po- zycyi		Złote austriackie		
VIII.		Z przeniesienia	8.704	—	8.704
	102	e) 4 aplikantów we Lwowie, adjutum po 300 zł.	1.200		
		f) 2 „ w Krakowie „ „ 300 „	600		
		g) Czynsz za najem lokalu we Lwowie	600		
		h) Stróże	600		
		i) Opał, potrzeby kancelaryjne i różne inne wydatki	450		
—		Na restaurację i odnowienie gr. kat. cerkwi św. Norberta w Krakowie	—		
		<u>Suma rubryki VIII.</u>	12.154	—	12.154
IX.		Kwaterunkowe żandarmeryi.			
	103	Czyszczenie koszar i innych pomieszczeń, zapalanie lamp i do- starczanie mioteł	5.407		
	104	Oświetlenie koszar	1.966		
	105	Utrzymanie i uzupełnienie sprzętów i pościeli dla oficerów i służących	575		
	106	Utrzymanie i uzupełnienie sprzętów i pościeli dla niższych stopni	20		
	107	Utrzymanie i uzupełnienie sprzętów i pościeli dla żołnierzy	1.870		
	108	Utrzymanie i uzupełnienie sprzętów kuchennych	639		
	109	Pranie bielizny pościelnej dla żołnierzy, furyerów i woźnych	2.121		
	110	Naprawa bielizny pościelnej	185		
	111	Pranie koców zimowych i letnich, sieników, poduszek włó- sienych i słomianych	493		
	112	Świeże napełnianie i dopełnianie sieników i poduszek słó- mianych	1.157		
	113	Uzupełnienie bielizny pościelnej, koców, sieników i poduszek	4.557		
	114	Opał i oświetlenie kancelaryj oddziałowych	654		
	115	Opał i oświetlenie pomieszczeń oficerów rachmistrzów, furyerów i woźnych	848		
	116	Różne inne wydatki	500		20.992
	117	Najem pomieszczeń i koszar	60.299	—	60.299
	118	Na urządzenie nowych koszar otworzyć się mających	300	—	300
	119	Na podwyższenie czynszów najmu i na pomnożenie ilości po- sterunków	1.000	—	1.000
		<u>Suma rubryki IX.</u>	82.591	—	82.591

Preliminarz na rok 1888.

Wydatki.

Wy- nikłość z roku 1885.	Kwota uchwa- lona na r. 1887.	W y j a ś n i e n i a
8.060	9.660	
1.200	1.200	
600	600	Jak na rok 1887.
600	600	
600	600	
392	450	
—	2.000	
—	2.000	Nie prelininuje się nic, był to bowiem datek jednorazowy.
11.452	15.110	W podanej sumie wynikłości z r. 1885., która rzeczywiście wynosiła 16.452 zł., nie mieszczą się jednorazowe wydatki w kwocie 5.000 zł., nie odnoszące się do niniejszego prelininarza.
		<p>Za podstawę do obliczenia potrzeb korpusu całego, służy prawo organiczne c. k. żandarmeryi z dnia 18. stycznia 1851. Przy wymiarach ilości materyałów stosowano się, ile możności, do uchwał sejmowych z lat 1866., 1869. i 1872. Stan czynny korpusu żandarmeryi w Galicyi zawiera, wedle tabeli dyslokacyjnej, począwszy od 1. Sierpnia 1887: Przy sztabie: 1 komendant pułkownik, 1 major, jako zastępca komendanta, 1 rotmistrz w randze oficera sztabowego, 1 porucznik adjutant, 1 podporucznik adjutant, 1 podporucznik rachmistrz, 2 wachmistrzów rachunkowych, 2 pisarzy adjutantury t. j.: 1 wachmistrz, 1 komendant posterunkowy i 2 woźnych. Przy oddziale naukowym: 1 podporucznik, 1 wachmistrz, 1 komendant posterunkowy. Przy komendach oddziałowych: 7 rotmistrzów, 4 poruczników, 5 podporuczników, 6 wachmistrzów manipulacyjnych, 74 wachmistrzów posterunkowych, 244 komendantów posterunkowych, 1.183 żołnierzy, 357 stacyj posterunkowych, 38 ekspozytur, 18 komend oddziałowych, 1 szkoła wyższych stopni żołnierzy, 23 służących oficerskich, 1 żona żołnierza. Szczegółowy prelininarz potrzeb na rok 1888. sporządziła c. k. komenda żandarmeryi i przedłożyła Wydziałowi krajowemu do L.W. 44.481/1887. Oddział rachunkowy Wydziału krajowego sprawdził wykaz czynszów za wynajęte pomieszkania dla sztabu i na koszary oddziałowe c. k. żandarmeryi na kwotę 81.555 zł. 72 ct. Odrąciwszy od tej kwoty za kwaterunek sztabu i nocelegowe niższych stopni żołnierzy kwotę 21.256 zł. 80 ct., pozostaje należyłość 60.298 zł. 92 ct., którą to kwotę zamieszcza się w zaokrągleniu pod poz. 117.</p>
77.115	77.587	

Wydatki.

Fundusz krajowy.

Liczba		Poszczególnienie	Zwy-	Nadzw-	Razem
ru-	po-		czajne	czajne	
bryki	zycyi		Złote austriackie		
X.		Drogi krajowe.			
		A. Koszta zarządu.			
	120	<i>Place urzędników i służ.</i>			
		a) 4 inżynierów na prowincyi po 1.500 zł.	6.000		
		b) 3 " " " " " 1.200 "	3.600		
		c) 22 konduktorów I. klasy po 500 zł. "	11.000		
		d) 22 " II. " " 400 "	8.800		
		e) Pełniący obowiązki inżyniera na drodze krajowej Gorlice-Konieczna	840		
		f) Słotwina-Brzesko-Sącz	900		
		g) w Rzeszowie	1.500		
		h) " Buczaczu	1.400		
		i) " Tarnopolu	1.200		
		k) 324 drożników po 150 zł.	48.600		
		 l) 6 pomocników (dyurnistów) dziennie po 2 zł.	4.392		88.232
	121	<i>Pięciolecia:</i>			
		a) dla 6 inżynierów	1.460		
		 b) dla 23 konduktorów	2.069		3.529
	122	<i>Ryczałty:</i>			
		a) Koszta podróży na obowiązkowe zwiedzanie dróg:			
		1) dla 7 inżynierów po 500 zł.	3.500		
		2) dla 16 konduktorów po 150 zł.	2.400		
		3) " 28 " " 120 "	3.360		
		Do przeniesienia	91.761	—	91.761
			9.260		

Preliminarz na rok 1888.

Wydatki.

Wy- nikłość z roku 1885.	Kwota uchwa- lona na r. 1887.	W y j a ś n i e n i a
		Na rok 1887. uchwalono w tej rubryce 881.661 zł. Preliminarz na rok 1888 wynosi 910.383 „ Wydatek zatem <i>większy</i> o 28.722 zł. W porównaniu z potrzebą w preliiminarzu przez Wydział krajowy na rok 1887. w kwocie 926.511 zł. wykazaną, zmniejszono wydatki na r. 1888. o 16.128 zł.
6.000	6.000	Preliminuje się jak na rok 1887.
3.600	3.600	
10.290	11.000	
8.795	8.800	
840	840	
900	900	
1.500	1.500	
1.400	1.400	
1.200	1.200	
46.263	48.150	Liczbę drożników pomnożono o 3 ze zwiększonym wydatkiem 450 zł., gdyż wybudowano i oddano do użytku publicznego dalszych 15 kilometrów dróg krajowych. W myśl uchwały Wysokiego Sejmu z dnia 30. Sierpnia 1877. przypada do obsługi w roku 1888. dróg krajowych łącznej długości 1.750 kilometrów, nadto dla 23 miast i miasteczek i 17 większych mostów razem 324 drożników.
624	—	Zaliczka na placę.
4.066	4.380	Preliminuje się więcej o 12 zł. z powodu, że rok 1888 jako przestępny ma dni 366.
1.020	1.260	Pięciolecia przypadają do wypłaty inżynierom: I. klasy (Grzegorzewski, Rymaszewski) dwa pięciolecia i trzecie od 1. Maja 1888. po 150 zł. 800 zł. (Barancewicz, Brochocki) jedno po 150 zł. 300 „ II. „ (Kurniewicz) dwa po 120 zł. 240 „ (Szyszkowski) jedno po 120 zł. 120 „ Razem 1.460 zł.
183	2.167	Konduktorom: I. klasy 3 pięciolecia (Skwarczyński, Baczyński, Kamiński, Reichler i Barków) po 50 zł. 750 zł. 2 pięciolecia (Rząśnicki, Brzeziński, Holimkowski, Rygier, Przyjemski, Korycki) po 100 zł. 600 „ 1 pięciolecie (Podbielski, Brandt, Przetocki od ²⁰ / ₇ , Lesiewicz od ¹ / ₁₀) po 50 zł. 135 „ II. „ 3 pięciolecia (Helfer) 120 „ 2 pięciolecia (Chamiec, Grzymała, Juński) od ¹⁸ / ₁₁ po 40 zł. (Cywiński, były konduktor I. kl.) po 50 zł. 204 „ 100 „ 1 pięciolecie (Tworowski, Komorowski, Wojciechowski Miecznikowski) po 40 zł. 160 „ Razem 2.069 zł.
4.033	3.500	Jak w roku 1887.
2.310	2.400	
3.154	3.360	
96.178	100.457	

Wydatki.

Fundusz krajowy.

Liczba		Poszczególne	Zwy-	Nadzw-	Razem
ru-	po-		czajne	czajne	
bryki	zycy		Złote austriackie		
X.		Z przeniesienia	91.761 9.260	—	91.761
		4) dla 1 inżyniera na objazd drogi Rzeszów-Nisko i Przeworsk-Kańczuga	200		
		5) „ 1 konduktora przejazd koleją z Rzeszowa do Przeworska	76		
		6) „ 1 z pełniących obowiązki inżyniera ryczałtowe wynagrodzenie objazdów	300		
123		b) Koszta kancelaryjne: dla 7 inżynierów po 48 zł.	336		
		„ 44 konduktorów po 16 zł.	704		
124		c) Na umieszczenie biór: 1) dla 1 inżyniera w Krakowie	100		
		2) „ 5 inżynierów na prowincyi po 60 zł.	300		11.276
125		<i>Remuneracye i zapomogi:</i> a) Remuneracye dla urzędników i służby drogowej	3.000		
		b) Zapomoga stała przyzwolona przez Wysoki Sejm dla konduktorów	2.601		5.601
126		Sprawienie, uzupełnienie i naprawa wzorów i naczyń dla oddziału technicznego, inżynierów okręgowych i konduktorów	1.500		1.500
127		Koszta podróży dla inżynierów Wydziału krajowego, delegatów, inspektorów i komisij nadzwyczajnych	4.500		4.500
128		B. Budowa dróg krajowych. Na budowę dróg krajowych, mianowicie: 1) Lwów-Stojanów	—	20.000	
		2) Rzeszów-Nadbrzezie	—	70.000	
		3) Borszczów-Kolendziany	—	50.000	140.000
129		C. Utrzymanie dróg krajowych. 1) Na utrzymanie dróg dawniej już konserwowanych według przecięcia z lat 1883., 1884. i 1885. jak wykaz I. łączną kwotę 434.209 zł.			
		2) Na utrzymanie nowych dróg w ostatniem trzechleciu jeszcze nie utrzymywanych w przestrzeniach częściowych, do użytku publicznego już oddanych, według poszczególnych kosztorysów, kwotę 37.144 „	471.353		471.353
		Do przeniesienia	585.991	140.000	725.991

Preliminarz na rok 1888.

Wydatki.

Wy- nikłość z roku 1885.	Kwota uchwa- lona na r. 1887.	W y j a ś n i e n i a				
96.178	100.457	Jak w roku 1887.				
200	200					
76	76					
300	300					
368	336					
671	704					
100	100					
300	300					
3.000	3.000					
4.401	2.503					
2.870	1.500	Jak w roku 1887.				
4.472	4.500					
178.798	120.000	Preliminuje się więcej o 20.000 zł. jak przyzwolono na rok 1887., a to według potrzeby uzasadnionej w sprawozdaniu z czynności Wydziału krajowego.				
		Wykazy dróg krajowych przypadających do utrzymania w roku 1888., mianowicie: I. Wykaz dróg dawniej wybudowanych.				
		L. p.	Droga krajowa	W roku 1888. przypada do utrzymania dróg kra- jowych kilometrów	Średni koszt utrzymania je- dnego kilometra w latach 1883. do 1885. zł. ct.	Obliczenie kosztu przypadającego na rok 1888. na podstawie tego przecięcia zł. ct.
457.044	473.316	1	Borszczów-Okopy	53·265	102 52	5.460 73
		2	Brzeżany-Złoczów	38·—	201 28	7.648 64
748.778	707.292	3	Buczacz-Tłuste	38·045	178 37	6.786 08
			Do przeniesienia	129·310	— —	19.895 45

Preliminarz na rok 1888

Wydatki.

Wy- nikłość z roku 1885.	Kwota uchwa- lona na r. 1887.	W y j a ś n i e n i a						
748.778	707.292	L. p.	Droga krajowa	W roku 1888. przypada do utrzymania dróg kra- jowych	Średni koszt utrzymania je- dnego kilometra w latach 1883. do 1885.		Obliczenie kosztu przypadającego na rok 1888. na podstawie tego przecięcia	
				kilometrów	zł.	ct.	zł.	ct.
			Z przeniesienia	129 310	—	—	19.895	45
		4	Czorsztyn-Zabornia	40 540	180	88	7.332	88
		5	Czortków-Skała	35 143	207	34	7.286	45
		6	Czyżyny-Cło	12 970	241	89	3.137	31
		7	Dembica-Nadbrzezie	83 266	321	57	26.775	84
		8	Dynów-Przeworsk	11 200	367	49	4.115	89
		9	Dynów-Sanok	45 355	209	29	9.492	35
		10	Gorlice-Konieczna	30 580	170	83	5.223	98
		11	Horodenka-Załucze	30 695	202	61	6.219	11
		12	Husiatyn-Kopyczyńce	24 550	241	19	5.921	21
		13	Jarosław-Belzec	73 218	514	44	37.666	27
		14	Iwanie-Mosorówka	10 617	132	54	1.407	17
		15	Kraków-Baran	14 640	825	66	12.087	66
		16	Kraków-Chełmek	54 620	232	35	12.690	96
		17	Krasne-Busk	6 257	766	22	4.794	24
		18	Krościenko-Szczawnica	6 810	198	38	1.350	98
		19	Lwów-Rohatyn	66 925	335	44	22.449	32
		20	Monasterzyska-Czortków	48 379	263	28	12.737	22
		21	Przemysł-Sanok	68 420	207	52	14.198	52
		22	Rohatyn-Tarnopol	83 905	233	58	19.598	53
		23	Rzeszów-Nadbrzezie (do Niska)	57 600	180	12	10.374	91
		24	Sędziszowska	— 569	477	32	271	60
		25	Sielec-Zaleszczyki	92 110	228	33	21.031	48
		26	Słotwina-Brzesko-Sącz	45 157	251	52	11.357	89
		27	Snykowce-Suchostaw	60 080	181	80	10.922	54
		28	Stanisławów-Bursztyn	39 256	270	47	10.617	57
		29	Strussów-Buczacz	42 666	171	91	7.334	71
		30	Tarnopol-Podwoleczyska	43 237	245	71	10.624	20
		31	Tarnopol-Zbaraż	19 650	192	55	3.783	61
		32	Tarnów-Szczucin	36 570	264	—	9.654	48
		33	Tysmienica-Kołomyja	47 412	175	34	8.313	22
		34	Zakliczyn-Sącz-Niedzica	94 —	341	06	32 059	64
		35	Zaleszczyki-Skała	53 951	166	67	8.992	01
		36	Zator-Sucha	35 075	299	43	10.502	51
		37	Zborów-Załoście	28 350	141	69	4.016	91
		38	Zimnawoda-Hoszany	31 520	297	20	9.367	74
		39	Żółkiew-Mosty-Krystynopol	41 500	737	69	30.614	14
			Razem	1.646 103	—	—	434.220	50

748.778 707.292

Wydatki.

Fundusz krajowy.

Liczba		Pszczególnienie	Zwy-	Nadzw-	Razem
ru-	po-		czajne	yczajne	
bryki	zycyi		Złote austriackie		
X.		Z przeniesienia	585.991	140.000	725.991
D. Zasiłki.					
130		Na bezzwrotne zasiłki dla dróg powiatowych i gminnych	140.000		
131		Na budowę i utrzymanie dojazdów kolejowych	15.000		
132		Na utworzenie zakładowego funduszu pożyczkowego w kwocie 300.000 zł., szósta rata	—	20.000	175.000
E. Wydatki na myta.					
133		Budowa i utrzymanie domków mytniczych	—	3.000	
134		Koszta komisyjne, ogłoszenia licytacji i inne drobne	1.000	—	
135		Przerwy z powodu wypadków elementarnych	2.500	—	6.500
		Do przeniesienia	744.491	163.000	907.491

Preliminarz na rok 1888.

Wydatki.

Wy- nikłość z roku 1885.	Kwota uchwa- lona na r. 1887.	W y j a ś n i e n i a						
748.778	707.292	II. Wykaz nowych dróg w ostatniem trzyleciu jeszcze nieutrzymywanych.						
		L. p.	Droga krajowa	Wy- budowana prze- strzeń w długości	Według koszto- rysu średnio na jeden kilometr		Obliczenie kosztu utrzymania w r. 1888.	
				kilometrów	zł.	ct.	zł.	ct.
		1	Lwów-Stojanów	71'400	436	19	31.143	97
		2	Rzeszów-Nadbrzezie w przestrzeni od Niska	20'500	234	15	4.800	08
3	Borszczów-Kolendziany	11'300	106	20	1.200	06		
	Razem	103'200	359	92	37.144	11		

Wykaz Nr.	Długość dróg krajowych w kilome- trach	Średnio na 1 kilometr		Obliczenie wyda- tków na utrzy- manie w roku 1888.	
		zł.	ct.	zł.	ct.
I.	1.646'103	263	78	434.209	—
II.	103'200	359	92	37.144	—
Razem . .	1.749'303	269	45	471.353	—

Gdy na rok 1887 uchwalono w tej pozycji 473.316 zł.
 przeto preliniuje się na rok 1888 mniej o 1.963 zł.
 jakkolwiek przybyło do utrzymania nowo wybudowanych dróg krajowych 14'570
 kilometrów.

100.036	130.000	W myśl uchwały Wysokiego Sejmu z dnia 13. Października 1882.
19.810	15.000	
20.000	20.000	
2.567	3.000	Preliminuje się jak na rok 1887.
999	1.000	
2.500	2.500	
894.690	878.792	

Wydatki.

Fundusz krajowy.

Liczba		Poszczególnienie	Zwy- czajne	Nadzw- yczajne	Razem
ru- bryki	po- zycyi		Złote austriackie		
X.		Z przeniesienia	744.491	163.000	907.491
		F. Zaopatrzenia.			
136		Zienkowicz Wincenty, emerytowany inżynier II. klasy	480		
137		Borzęcki Leonard, emerytowany konduktor dróg krajowych	312		
138		Hlawaty Alojzy, " " " "	300		
139		Hryniewicz Wincenty, " " " "	244		
140		Niewiadomska z Hoszowskich Sabina, wdowa po inżynierze okręgowym, rocznie 350 zł. i troje jej dzieci, mianowicie: Maryan Ignacy Henryk do $\frac{10}{3}$ 1897, Juwe- nal Ignacy Maryan do $\frac{25}{1}$ 1900, Helena Ma- rya Michalina do $\frac{29}{10}$ 1890, po 58 zł. 174 "	524		
141		Pohowska Ewelina, wdowa po pełniącym obowiązki inżyniera rocznie 200 zł. i dla czworga jej dzieci, mianowicie: Bogdana Leona do $\frac{9}{2}$ 1900, Michała Mie- czysława Maryana do $\frac{12}{9}$ 1902, Zofii Róży do $\frac{25}{4}$ 1901, Stanisławy Maryi do $\frac{7}{8}$ 1907, po 50 zł. rocznie 200 "	400		
142		Zarembina Franciszka, wdowa po konduktorze dróg krajo- wych, rocznie 133 zł. i dla czworga jej dzieci, mianowicie: Maryi do $\frac{15}{12}$ 1892, Władysławy do $\frac{24}{6}$ 1895, Wincenty do $\frac{25}{8}$ 1902, Juliana do $\frac{4}{1}$ 1900, po 13 zł. rocznie 52 "	185		
143		Szeliska Laura, wdowa po konduktorze	167		
144		Chodorowska Leokadya, wdowa po konduktorze	100		
145		Ulanowski Rafał, emerytowany konduktor dróg krajowych	180		2.892
			—		—
			—		—
		Suma rubryki X.	747.383	163.000	910.383

Preliminarz na rok 1888.

Wydatki.

Wy- nikłość z roku 1885.	Kwota uchwa- lona na r. 1887.	W y j a ś n i e n i a
894.690	878.792	
	120	
	312	
	300	
	183	
	524	
		Jak w roku 1887.
	400	
	198	
	167	
	—	
	—	
	—	
	—	Od 1. Lipca 1887. do LW. 20.467. Rondewald Eleonora, wdowa po konduktorze, jednorazowo. Filipecka Karolina, sierota po konduktorze, jednorazowo.
	—	
896.894	881.661	

Wydatki.

Fundusz krajowy.

Liczba		Poszczególnienie	Zwy- czajne	Nadzw- yczajne	Razem
ru- bryki	po- zycei		Złote austriackie		
XI.		Dotacje dla zakładów krajowych.			
146		Krajowy szpital powszechny we Lwowie	—		
147		„ zakład dla obłąkanych na Kulparkowie	—		
148		Fundusz podrzutków we Lwowie	645		
149		Krajowy szpital św. Łazarza w Krakowie, zaopatrzenie dla Flasińskiej, wdowy po pisarzu tegoż szpitala	—		
		Suma rubryki XI.	645	—	645
XII.		Wydatki na szupaństwo.			
150		Ryczałt na pokrycie wydatków szupasowych	27.000	—	27.000
XIII.		Budowy wodne i melioracye.			
		A. Biuro melioracyjne.			
151		a) Inżynierowie:			
		płace 4 inżynierów po 1.500 zł.	6.000 zł.		
		„ 2 „ 1.000 „	2.000 „		
		dodatki za plany dla 6 inżynierów po 300 zł.	1.800 „		
		dodatek aktywalny dla 1 inżyniera	150 „		
			9.950		
		b) Inżynierowie-asystenci:			
		płace 3 inż. asystentów po 800 zł.	2.400 zł.		
		„ 4 „ 600 „	2.400 „		
		dodatki za plany dla 7 inż. asyst. po 200 zł.	1.400 „		
			6.200		
		c) Na pomocników technicznych płatnych dziennie, tudzież czasowe przynajęcie sił i remuneracye za wypracowanie projektów technicznych, dla pomocników nie pobierają- cych stałego dodatku za plany	2.643		
		d) Na pomoc techniczną dla ekspozytury Krakowskiej	600		
		Do przeniesienia	19.393	—	

Preliminarz na rok 1888.

Wydatki.

Wy- nikłość z roku 1885.	Kwota uchwa- lona na r. 1887.	W y j a ś n i e n i a
6.670 — 664	— 5.000 620	Wedle osobnych preliminarzy odnośnych funduszów.
6.836	150	Patrz preliminarz szpitala św. Łazarza na rok 1888. str. 8. Rubr. IV. poz. 25.
14.170	5.770	wydatków.
20.774	23.000	<p>Wydatki z potrąceniem kosztów administracji, zamieszczonych obecnie w myśl uchwały Wysokiego Sejmu z dnia 22. Stycznia 1886. w rubryce II. poz. 24b. wynosiły w roku 1884 22.451 zł.</p> <p> " " 1885 20.774 "</p> <p> " " 1886 26.381 "</p> <p style="text-align: right;">razem . 69.606 zł.</p> <p style="text-align: right;">przeciętnie . 23.202 zł.</p> <p>Przeciętna powyższa stanowi <i>netto</i> wynik wydatków, po strąceniu dochodów; lecz uwzględniając, iż dochody z powodu spłacania zaległości zmniejszają się corocznie, wynosiły bowiem: w roku 1884. kwotę 10.348 zł.</p> <p style="text-align: right;"> " " 1885. " 9.383 "</p> <p style="text-align: right;"> " " 1886. " 5.390 "</p> <p>i że zmniejszanie się dochodów wpłynie na podwyższenie kosztów, uwzględniając dalej, że ilość szupasowanych osób zwiększa się corocznie, wynosiła bowiem w roku 1884. 7.491, w roku 1885. 7.561, w roku zaś 1886. 8.431, przyjmuje się za podstawę wynikłości z roku 1886. i preliminuje się w zaokrągleniu kwotę 27.000 zł., to jest o 4.000 zł. więcej, jak na rok poprzedni uchwalono.</p>
—	—	<p>W roku 1887. uchwalono w tej rubryce 145.390 zł.</p> <p>na rok 1888. preliminuje się 172.924 "</p> <p style="text-align: right;">różnica <i>więcej</i> o 27.534 zł.</p> <p>jak wskazują poszczególne pozycje wydatków.</p>
—	—	

Wydatki.

Fundusz krajowy.

Liczba		P o s z c z e g ó l n i e	Zwy-	Nadzw-	Razem
ru-	po-		czajne	yczajne	
bryki	zycy		Złote austriackie		
XIII	151	Z przeniesienia	19.393	—	
		<i>e) Utrzymanie ekspozytur:</i>			
		w Tarnowie i Sanoku po 200 zł. 400 zł.			
		w Krakowie 300 „	700		20.093
	152	Sprawienie, uzupełnienie i naprawa narzędzi, oraz zakupno potrzeb rysunkowych	500		500
	153	<i>a) Na dwóch dozorców drenarskich, dla ekspozytury Tarnowskiej po 120 zł. 240 zł.</i>			
		<i>b) Na dwóch dozorców drenarskich dla ekspozytury Krakowskiej po 120 zł. 240 „</i>	480		480
	154	Na utrzymanie stacyj ombrometrycznych i wodowskazowych	1.500		1.500
		B. Wykonanie budowli wodnych.			
	155	<i>a) Na regulację Dunajca od Jurkowa do mostu pod Melsztynem, III-cia rata (ostatnia)</i>	3.127		
		<i>b) Na regulację Sanu pod Bolestraszcami, II-ga rata (ostat.)</i>	3.000		
		<i>c) Na regulację Dunajca od mostu krajowego pod Gołkowicami do mostu kolejowego pod N. Sączem, I-sza rata</i>	2.000		
		<i>d) Na roboty wodne na Dunajcu pod Olszynami</i>	798		
		<i>e) Na roboty ochronne na Dunajcu pod Roztoką</i>	2.121		
		<i>f) Na budowę opaski kamiennej na Dunajcu pod Strugą od Tegoborza</i>	1.295		
		<i>g) Na roboty ochronne na Sanie pod Krzywczą</i>	1.625		
		<i>h) Na obwałowanie Wisły pod Chwałowicami, II-ga rata (ostatnia)</i>	1.500		
		<i>i) Na regulację Wisłoki pod Mokrzcem</i>	2.131		
		<i>k) Na regulację Sanu pod Sobiecinem (subwencya nie podniesiona przez c. k. Rząd w roku 1835.)</i>	7.000		
		<i>l) Na regulację Dunajca pod Wróblowicami</i>	3.000		
		<i>m) Na regulację rzek niespławnych, w myśl uchwały Wys. Sejmu z dnia 6. Października 1832., do dyspozycyi Wydziału krajowego</i>	5.000		32.597
		Do przeniesienia	55.170	—	55.170

Preliminarz na rok 1888.

Wydatki.

Wy- nikłość z roku 1885.	Kwota uchwa- lona na r. 1887.	W y j a ś n i e n i a
17.602	19.150	<p>W pozycji tej preliniuje się <i>więcej</i> o 943 zł.; mianowicie <i>ad a)</i> eksponowanemu w Krakowie inżynierowi przyznano dodatek za plany 300 zł. <i>ad b)</i> z powodu przyznania wszystkim inżynierom-asystentom jednakowego dodatku za plany po 200 zł., wydatek większy o 50 „ <i>ad c)</i> ściśle wedle stanu z roku 1887. <i>więcej</i> o 143 „ <i>ad d)</i> wstawiono nowo preliniowany wydatek 600 „ z powodu potrzeby udzielenia pomocy technicznej ekspozyturze w Krakowie.</p> <p style="text-align: right;">Razem 1.093 zł.</p> <p>Natomiast w wydatkach na pięciolecia dla inżynierów <i>ad a)</i> preliniuje się o 150 „ <i>mniej</i> z powodu przeniesienia inż. Karpuszkii w stan spoczynku; pozostaje tedy wydatek <i>większy</i> o 943 zł.</p>
—	500	Jak na rok 1887.
—	240	Preliminuje się <i>więcej</i> o 240 zł. dla ekspozytury w Krakowie, z przyczyny podanej przy poz. 151 <i>e</i> .
760	1.200	Preliminuje się <i>więcej</i> o 300 zł., z powodu potrzeby lustracyj.
—	21.946	<p><i>ad c)</i> — 1) Wydatki uzasadnione oddzielnem sprawozdaniem.</p> <p><i>ad m)</i> Jak na rok 1887.</p>
18.362	43.036	

Wydatki.

Fundusz krajowy.

Liczba		P o s z c z e g ó l n i e	Zwy-	Nadzw-	Razem
ru-	po-		czajne	czajne	
bryki	zycyji		Złote austriackie		
XIII.		Z przeniesienia	55.170	—	55.170
156		Na popieranie przedsiębiorstw melioracyjnych, na zasadzie Ustawy państwowej z dnia 30. Czerwca 1884. Dz. ust. państw. Nr. 116.:			
		1) Na regulację Nowego Brnia, IV-ta rata	18.235		
		2) „ osuszenie bagien Rudnickich, III-cia rata (ostatnia)	7.013		
		3) „ regulację Łęgu, III-cia rata	14.000		
		4) „ „ Kisieliny, III-cia rata	11.666		
		5) „ „ Starego Brnia, III-cia rata (ostatnia)	8.500		
		6) „ „ Wisłoka, III-cia rata	7.740		
		7) „ „ Gnilej Lipy, III-cia rata	13.500		
		8) „ „ Trześniówki, II. rata	17.700		
		9) „ „ Krzemienicy i Babulówki, I-sza rata	12.400		
		10) „ osuszenie bagien Oleskich, I-sza rata	4.000		114.754
157		Na przeprowadzenie zdjęć niwelacyjnych i studyów dla powiatów, spółek wodnych i gmin w myśl uchwały Wys. Sejmu z dnia 27. Września 1882.	3.000		3.000
—		Dla Spółki żeglugi parowej na Dniestrze (Nawarski i Słonecki)	—		—
		<u>Suma rubryki XIII.</u>	172.924	—	172.924
XIV.		Odsetki od pożyczek i umarzanie tychże.			
158		Umorzenie reszty pożyczki 27.000 zł. z pierwotnej na 66.000 zł., zaciągniętej z funduszu domestykalnego na budowę kulparkowską :			
		a) II. rata kapitału 282 zł. 15 ct.			
		b) 4 ¹ / ₂ % odsetki 1.202 „ 85 „	1.485		
159		Umorzenie pożyczki 40.400 zł. zaciągniętej w gal. Kasie oszczędności na budowę kulparkowską :			
		a) XVIII. i XIX. rata kapitału 707 zł. 02 ct.			
		b) 5% odsetki 1.766 „ 15 „			
		c) podatek dochodowy od odsetek 311 „ 89 „	2.785		
160		Umorzenie pożyczki 10.000 zł. zaciągniętej przez Zgromadzenie Sióstr Miłosierdzia św. Wincentego à Paulo we Lwowie w galicyjskiej Kasie oszczędności :			
		a) XIV. i XV. rata kapitału 124 zł. 44 ct.			
		b) 5% odsetki 462 „ 98 „			
		c) podatek dochodowy od odsetek 81 „ 36 „	669		
		Do przeniesienia	4.939	—	4.939

Preliminarz na rok 1888.

Wydatki.

Wy- nikłość z roku 1885.	Kwota uchwa- lona na r. 1887.	W y j a ś n i e n i a						
18.362	43.036							
100.000	98.354	<p>ad 1 — 8. W myśl obowiązujących, specjalnych krajowych ustaw melioracyjnych.</p> <p>ad 9 — 10. W myśl uchwalonych na ubiegłej sesji Sejmowej i sankcyonowanych ustaw.</p>						
—	1.000	Preliminuje się wydatek <i>większy</i> o 2.000 zł. z powodu, iż pozostałości „funduszu powodziowego“ wyczerpane zostały.						
—	3.000	Zasilek przyznany na rok 1887.						
118.362	145.390							
		<table style="width: 100%; border-collapse: collapse;"> <tr> <td style="width: 80%;">W tej rubryce uchwalono na rok 1887</td> <td style="text-align: right;">405.425 zł.</td> </tr> <tr> <td>Na rok 1888. preliminuje się</td> <td style="text-align: right;">417.841 „</td> </tr> <tr> <td style="text-align: right;">przeto <i>więcej</i> o</td> <td style="text-align: right; border-top: 1px solid black;">12.416 zł.</td> </tr> </table> <p>wedle poszczególnych pozycji.</p>	W tej rubryce uchwalono na rok 1887	405.425 zł.	Na rok 1888. preliminuje się	417.841 „	przeto <i>więcej</i> o	12.416 zł.
W tej rubryce uchwalono na rok 1887	405.425 zł.							
Na rok 1888. preliminuje się	417.841 „							
przeto <i>więcej</i> o	12.416 zł.							
5.280	1.680	Wedle planu umorzenia do LW. 43.216/1887, ułożonego po myśli uchwały Wys. Sejmu z dnia 21. Stycznia 1887., którą polecono skonwertowanie reszty tej pożyczki z 5 ⁰ / ₀ na 4 ¹ / ₂ ⁰ / ₀ . Z końcem roku 1888. pozostanie dług w kapitale 26.447 zł. 85 ct.						
2.777	2.758	Preliminuje się na rok 1888. raty przypadające wedle dotychczasowego planu umorzenia, polecona bowiem uchwałą Wys. Sejmu z dnia 21. Stycznia 1887. konwersja tej pożyczki przedstawiła się dla funduszu krajowego niekorzystną. (LW. 52.623/1887.) Obacz osobne sprawozdanie Wydziału krajowego. Dług w kapitale z końcem roku 1888. wynosić będzie 35.143 zł. 55 ct.						
677	661	Polecona uchwałą Wys. Sejmu z dnia 21. Stycznia 1887. konwersja tej pożyczki na 4 ¹ / ₂ ⁰ / ₀ nie mogła jeszcze przyjść do skutku, ponieważ na zapytanie w tej sprawie do LW. 14.206/1887., wystosowane do Zgromadzenia Sióstr Miłosierdzia, nieodpowiedziano. Preliminuje się tedy na rok 1888. raty przypadające wedle pierwotnego planu umorzenia. Dług w kapitale z końcem roku 1888. wynosić będzie 9.227 zł. 79 ct.						
8 734	5.099							

Wydatki.

Fundusz krajowy.

Liczba		Poszczególnienie	Zwy-	Nadzw-	Razem
ru-	po-		czajne	yczajne	
bryki	zycy		Złote austriackie		
XIV.		Z przeniesienia	4.939	—	4.939
161		Umorzenie pożyczki 600.000 zł. zaciągniętej w Banku dla krajów koronnych (Länderbank) w Wiedniu:			
		a) XIV. i XV. rata kapitału 24.000 zł. — ct.			
		b) 4·9 ⁰ / ₀ odsetki 21.462 " — "			
		c) 13 ⁰ / ₀ podatek dochodowy od odsetek 2.790 " — "	48.252		
162		Umorzenie pożyczki 5.000 zł. zaciągniętej przez Zbór izraelski w Krakowie w tamtejszej Kasie oszczędności:			
		a) VI. rata kapitału 144 zł. 95 ct.			
		b) 5 ¹ / ₂ odsetki 233 " 80 "	380		
		c) koszta stemplowe 1 " 25 "			
163		Umorzenie 4 ¹ / ₂ ⁰ / ₀ obligacyj pożyczki krajowej z roku 1883. wydanych w imiennej wartości 3,800.000 zł.:			
		a) IX. rata kapitału 22.700 zł. i X. rata 23.200 zł. razem 45.900 zł.			
		b) 4 ¹ / ₂ ⁰ / ₀ odsetki (kupon) za I. półrocze 81.797 zł. i za II. półrocze 81.286 zł. razem 163.083 "			
		c) 10 ⁰ / ₀ podatek dochodowy od kuponów 16.308 "			
		d) należność stemplowa od kuponów obligacyj podlegających opłacie 870 "			
		e) druki, inseraty, porta i inne wydatki 150 "	226.311		
164		Funduszowi szpitala św. Łazarza w Krakowie, oddziałowi chorych i położnic, jakoteż funduszowi podrzutków krakowskich zwrot kapitałów 346.796 zł. 34 ct. użytych na budowę tegoż szpitala, a mianowicie:			
		a) VI. rata kapitału 4.426 zł. 10 ct.			
		b) 5 ⁰ / ₀ odsetki 16.381 " 68 "	20.808		
		Do przeniesienia	300.690	—	300.690

Pręliminarz na rok 1888.

Wydatki.

Wy- nikłość z roku 1885.	Kwota uchwa- lona na r. 1887.	W y j a ś n i e n i a
8.734	5.099	
51.536	29.423	<p>Od projektowanej konwersji tej pożyczki przez emisję 4¹/₂% obligacyj odstąpiono z powodu wyluszczonego w ogólnym sprawozdaniu o budżecie krajowym; wstawia się przeto raty przypadające w roku 1888. wedle pierwotnego planu umorzenia do LW. 58.810/1880. Dług w kapitale z końcem roku 1888. wynosić będzie 420.000 zł.</p>
378	400	<p>Polecona uchwałą Wys. Sejmu z dnia 21. Stycznia 1887. konwersja tej pożyczki na 4¹/₂%, nie mogła jeszcze być dokonana, ponieważ na zapytanie Wydziału kraj. w tej sprawie do LW. 14.207/1887., zbor izraelski w Krakowie żadnej nie dał odpowiedzi; preliniuje się tedy na rok 1888. ratę przypadającą wedle pierwotnego planu umorzenia. Dług w kapitale z końcem roku 1888. wynosiłby 4.250 zł. 79 ct.</p> <p>Z kapitału 3,800.000 zł. pozostanie z końcem roku 1887. do spłaty . 3,635.400 zł. W roku 1888. wedle planu umorzenia przypada IX. i X. rata razem 45.900 „ pozostanie tedy z końcem roku 1888. w kapitale do spłaty . <u>3,589.500 zł.</u></p> <p>Wedle planu umorzenia.</p> <p>W myśl §. 19. patentu z roku 1849. i rozporządzenia z dnia 28. kwietnia 1859. 10% podatek dochodowy od wykazanych kuponów na 163.083 zł. Należytość stemplową od kuponów, obliczoną w stosunku do pełnej pożyczki 3,800.000 zł., od obligacyj podlegających tej opłacie, mianowicie: a) od pożyczki na dotację Banku krajowego w sumie . 780.600 zł. b) „ „ „ konwersją długów 1,919.400 „ razem od sumy <u>2,700.000 zł.</u></p> <p>wstawia się za I. i II. półrocze 1888. w kwocie 870 zł.</p>
219.705	226.517	<p>Preliminuje się wedle przypuszczalnej potrzeby, na podstawie wynikłości z roku 1885. i 1886.</p>
20.808	20.808	<p>Preliminuje się na podstawie planu umorzenia przypadającą ratę. Z końcem roku 1888. pozostanie dług w kapitale 323.207 zł. 55 ct.</p>
301.161	282.247	

Wydatki.

Fundusz krajowy.

Liczba		Poszczególnienie	Zwy- czajne	Nadzw- yczajne	Razem
ru- bryki	po- zycyi		Złote austriackie		
XIV.		Z przeniesienia . . .	300.690	—	300.690
165		Umorzenie pożyczki 1,000.000 zł. zaciągniętej w roku 1884. na pokrycie niedoborów z lat 1882., 1883. i 1884. tudzież na uposażenie Kasy krajowej: <i>a)</i> VII. rata kapitału 5.700 zł., VIII. rata 5.900 zł. razem 11.600 zł. <i>b)</i> 4½% odsetki kuponowe za I. półroczcie 21.787 zł., za II. półroczcie 21.658 zł. razem 43.445 " <i>c)</i> 10% podatek dochodowy od kuponów 4.345 " <i>d)</i> należność stemplowa od kuponów powyższych obligacyj 351 " <i>e)</i> druki, inseraty, porta i inne kancelaryjne wydatki 100 "	59.841		
166		Umorzenie pożyczki 22.500 zł. zaciągniętej w galicyjskiej Kasie oszczędności na budowę i urządzenie pralni w szpitalu lwowskim: <i>a)</i> VII. i VIII. rata kapitału . . . 1.088 zł. 28 ct. <i>b)</i> 5% odsetki 936 " 72 " <i>c)</i> podatek dochodowy od odsetek 170 " 05 "	2.195		
167		Umorzenie pożyczki 70.000 zł. zaciągniętej w Banku krajowym na wybudowanie prawego skrzydła w szpitalu lwowskim: <i>a)</i> VII. i VIII. rata kapitału . . . 4.566 zł. 82 ct. <i>b)</i> odsetki 2.433 " 18 " <i>c)</i> 1/8% dodatek na administrację 135 " 18 "	7.135		
168		Umorzenie pożyczki w sumie 200.000 zł. i 120.000 zł., względnie 354.800 zł., zaciągniętej w roku 1885. na pożyczki dla powodziar i budowę koszar, a mianowicie: <i>a)</i> V. rata kapitału 2.000 zł. i VI. rata 2.100 zł. razem 4.100 zł. — ct. <i>b)</i> 4½% odsetki kuponowe 15.471 " — " <i>c)</i> 10% podatek dochodowy od kuponów 1.547 " — " <i>d)</i> należność stemplowa od kuponów obligacyj, podlegających opłacie 47 " — " <i>e)</i> koszta kancelaryjne, inseraty, porta i t. d. 80 " — "	21.245		
169		Na pokrycie niedoboru funduszu pożyczki krajowej z roku 1873.	26.735		
170		Na umorzenie połowy kapitału 27.500 zł. i odsetek od długu zaciągnąć się mającego w Banku krajowym na odbudowanie północnej części frontowego budynku w szpitalu tarnowskim a w 13½ latach spłacić się mającego	—		
		Suma rubryki XIV.	417.841	—	417.841

Preliminarz na rok 1888.

Wydatki.

Wy- nikłość z roku 1885.	Kwota uchwa- lona na r. 1887.	W y j a ś n i e n i a
301.161	282.247	<p>Na umorzenie kapitału pożyczki tej, wynoszącej z początkiem roku 1885. 1,000.000 zł. wylosowano po koniec roku 1887. 31.700 „ pozostało w kapitale 968.300 zł. w roku 1888. przypadnie do umorzenia 11.600 „ pozostanie tedy z końcem roku 1888. do spłaty 956.700 zł.</p> <p>Wedle planu umorzenia.</p> <p>W myśl §. 19. patentu z roku 1849. i rozporządzenia z dnia 28. Kwietnia 1859. Należytość stemplowa według skali II. obliczona, po uwzględnieniu losowań, od kuponów przypadających do zrealizowania w I. i II. półroczu 1888.</p>
57.286	59.902	<p>Preliminuje się jak na rok 1887. Wynikłość z roku 1886. wynosi 86 zł.</p>
2.219	2.189	<p>Wstawia się na rok 1888. raty przypadające wedle dotychczasowego planu umorzenia, ponieważ polecona uchwałą W. Sejmu z dnia 21. Stycznia 1887. konwersja tej pożyczki przedstawiła się dla funduszu krajowego niekorzystną (LW. 52.623/1887). Obacz osobne sprawozdanie Wydziału krajowego. Dług w kapitale z końcem roku 1888. wynosić będzie 18.458 zł. 80 ct.</p>
9.100	7.146	<p>Wedle planu umorzenia. Z końcem r. 1888. pozostanie dług w kapitale 52.916 zł. 16 ct. Na umorzenie kapitału w sumie 354.800 zł. przypadło wedle planu amortyzacyjnego po koniec r. 1887. do umorzenia 10.000 „ pozostało w kapitale 344.800 zł. w roku 1888. przypadnie do umorzenia 4.100 „ pozostanie tedy z końcem roku 1888. do spłaty 340.700 zł.</p> <p>Wedle planu umorzenia.</p> <p>W myśl §. 19. patentu z roku 1849. i rozporządzenia z dnia 28. Kwietnia 1859. Należytość stemplową wedle skali II. obliczono, z uwzględnieniem losowań, od obligacyj im. wartości 133.000 zł., emitowanych na zaciągnięcie częściowej pożyczki w sumie 120.000 zł. na budowę koszar; pożyczka natomiast emitowana w sumie 221.800 zł. celem uzyskania sumy 200.000 zł. dla powodziarni wolną jest od należytości stemplowej.</p>
11.106	21.314	<p>Preliminuje się na podstawie wynikłości, która w roku 1835. wynosiła 97 zł., w roku zaś 1886. 77 zł.</p>
19.038	31.219	<p>Wedle specjalnego preliminarza funduszu pożyczki krajowej z roku 1873. (LW. 36.912/1887).</p>
—	1.403	<p>Na rok 1888. nie wstawia się żadnego kredytu z tego tytułu, ponieważ zaciągnięcie pożyczki nastąpi dopiero w roku przyszłym, a zatem uchwalony na rok 1887. kredyt na spłatę pierwszej rocznej raty przeniesiony zostanie na rok 1888. (Obacz sprawozdanie z czynności Wydziału krajowego.)</p>
399.910	405.425	

Preliminarz na rok 1888.

Wydatki.

Wy- nikłość z roku 1885.	Kwota uchwa- lona na r. 1887.	W y j a ś n i e n i a
		Na rok 1887. uchwalono w tej rubryce 230.491 zł. " " 1888. preliminuje się 206.605 „ <i>obniża się</i> zatem potrzeby o kwotę 2.886 zł. z przyczyn poniżej wyjaśnionych.
1.980	1.980	Jak na rok 1887.
13.253	12.281	} Na podstawie specjalnych preliminarzy szkół.
37.334	36.009	
—	2.500	Jednorazowy wydatek, uchwalony na rok 1887.
9.188	12.604	} Na podstawie specjalnych preliminarzy szkół.
22.914	17.224	
—	6.490	Kredyt jednorazowy uchwalony na rok 1887. na pokrycie kosztów urządzenia eks- ploatacyi torfu prasowanego.
1.416	1.715	} Na podstawie specjalnych preliminarzy szkół.
42.307	35.480	
3.650	3.125	
21.005	15.671	
3.289	9.716	
7.359	9.505	} Nie preliminuje się nic, jak na r. 1887. z powodu, że szkoła ta dalszych zasiłków nie potrzebuje. (LW. 37.132/887).
53	9.475	
108	—	Jak na rok 1887.
3.096	3.106	W skutek uchwały Wys. Sejmu z dnia 21. Stycznia 1887. przystąpiono do skon- wertowania reszty 5% tej pożyczki w pozostałym kapitale dłużnym 11.870 zł. 74 ct. na 4½% pożyczkę w Banku krajowym w sumie 12.400 zł., od której wedle promessy do L. 11.579 (LW. 48.261/1887) przypadną w roku 1888. do spłaty 30. Czerwca i 31. Grudnia dwie raty po 372 zł.
300	1.000	Jak na rok 1887.
—	1.000	Preliminuje się więcej o 500 zł. jak na rok 1887. z powodu, że same koszta druku atlasu wynoszą 1.000 zł., wydawnictwo zaś wymaga zawsze dodatkowego zbadania tej lub owej okolicy, na co wstawia się w tej pozycyi 500 zł. za- miast pod poz. 189. a) (LW. 37.132/1887).
3.000	3.000	} Jak na rok 1887.
3.000	3.000	
400	400	
13.750	5.000	} Nie preliminuje się nic, jak na rok 1887.; obacz wyjaśnienie do poz. 185. tej rubryki.
3.000	—	
1.649	1.000	Preliminuje się mniej o 500 zł. z powodu urządzenia stacji doświadczalnej dla pro- duktów naftowych. Patrz pozycję następną.
—	900	LW. 22.079/1887.
460	150	} W myśl uchwały Wys. Sejmu z dnia 20. Stycznia 1887. przypada od roku 1888.: ad a) na lat sześć po 700 zł. ad b) na rok 1888. 150 zł. i dodatkowo 300 zł., na dalsze dwa lata po 450 zł.
300	150	
192.811	192.481	

Wydatki.

Fundusz krajowy.

Liczba		P o s z c z e g ó l n i e	Zwy- czajne	Nadzw- yczajne	Razem
ru- bryki	po- zyty		Złote austriackie		
XV.	192	Z przeniesienia	192.035	—	192.035
		c) w okręgu roboczym Jaworowsko-Mościskim	820		
		d) " " " Tarnobrzeskim	650		
—		Na załesienie wydmysk i nieużytków w okręgach rolniczych Nisko, Tarnobrzeg, Jarosław, Cieszanów, Mościska (do- datkowo na rok 1887.)	—		
		<i>Stypendya.</i>			
—		Dla jednego ucznia weterynaryi i na kosztu podróży	—		
193		Dla dwu uczniów, którzy ukończyli wyższą szkołę rolniczą w Dublanach, na kształcenie się na nauczycieli szkół średnich	1.600		
194		Dla uczniów szkoły rolniczej w Dublanach	500		
195		" " " leśnictwa we Lwowie	1.500		
196		" " " górników, oddających się specjalnie zawodom bardziej krajowi potrzebnym	2.000		
—		Na budowę gmachu szkolnego w Dublanach	—		
—		" " " mieszkania dla dyrektora w Dublanach	—		
197		Na wydawnictwo czasopisma „Górnik“	400		
—		Dla Kółek rolniczych	—		
198		Na kosztu strzeżenia granic kraju w czasie zarazy na bydło i zamknięcia miejsc zarazy za pomocą wojska i żandarmeryi	1.000		
199		Na roboty dodatkowe przy budowie gmachu szkolnego dla krajowej szkoły rolniczej w Dublanach	4.800		
200		Na podręczniki naukowe dla niższych szkół rolniczych	500		
201		Na wydawnictwo rocznika szkół rolniczych	300		
—		Na wykonanie robót rekonstrukcyjnych w budynku szkolnym krajowej średniej szkoły rolniczej w Czernichowie, tu- dzież przebudowanie piętrowego domu mieszkalnego dla nauczycieli tej szkoły	—		
202		Na urządzenie stawów demonstracyjnych dla nauki rybactwa: a) w Dublanach 500 zł. b) w Czernichowie — " tudzież na dwa stypendya dla kandydatów na nauczycieli rybactwa stawowego — "	500		
		Suma rubryki XV.	206.605	—	206.605

Preliminarz na rok 1888.

Wydatki.

Wy- nikłość z roku 1885.	Kwota uchwa- lona na r. 1887.	W y j a ś n i e n i a
192.811	192.481	
900	650	<i>ad c)</i> na rok 1888., 1889. i 1890. po 650 zł. i dodatkowo po 170 zł.
—	—	<i>ad d)</i> " " 1888., 1889. i 1890. po 650 zł.
—	1.900	Jednorazowy kredyt uchwalony na rok 1887.
700	260	Nie się nie prelinuje z powodu, że uczeń, który stypendyum pobierał, ukończył studia. (LW. 22.079/87).
—	1.600	
500	500	
2.400	1.500	Jak na rok 1887.
1.840	2.000	
38.100	8 000	Patrz pozycję 199.
2.800	2.200	Nie się nie prelinuje się, gdyż ostatnia rata na ten cel uchwalona w roku 1887.
—	400	Jak na rok 1887.
300	1.500	Nie się nie prelinuje się z powodu, że kwota uchwalona na rok 1887. była zasiłkiem jednorazowym.
—	1.000	Jak na rok 1887.
—	6.000	Podług sprawozdania Wydziału krajowego do LW. 74.381/86. (str. 2.) wynosić miały koszta robót dodatkowych przy budowie gmachu szkolnego w Dublinach (prócz kosztu urządzenia gromochronów) 9.715 zł. — ct. Do tego dodać wypada: <i>a)</i> koszta urządzenia gromochronów 600 „ 40 „ <i>b)</i> urządzenie 12. konzol żelaznych pod wagi z płytami, które to koszta nie mogły być pokryte z budżetu wyższej Szkoły rolniczej na rok 1887., ponieważ wydatek wstawiony na ten cel przez Wydział krajowy w preliminarzu tej Szkoły (powołano zwyż sprawozdanie Wydziału krajowego str. 4.) nie został przyzwolony 480 „ — „ Razem więc wynoszą koszta robót dodatkowych 10.795 zł. 40 ct. tak, że po potrąceniu przyzwolonych na rok 1887. 6.000 „ — „ (LW. 22.079/87.) pozostaje jeszcze do pokrycia 4.795 zł. 40 ct.
—	500	} Jak na rok 1887.
—	300	
—	7.700	Nie prelinuje się nic, ponieważ wydatek uchwalony na rok 1887. był jednorazowym. Koszta urządzenia w Dublinach stawków demonstracyjnych, według wskazówek p. Aleksandra Gostkowskiego z Tomie, obliczono na podstawie szczegółowego kosztorysu na 900 zł.; ponieważ zaś kredyt przyzwolony na cel powyższy na rok 1887. wynosi 400 zł., prelinuje się przeto na rok 1888. na pokrycie reszty kosztów 500 zł. (LW. 44.024/87.)
—	2.000	Prelimuje się o 1.500 zł. <i>mniej</i> z powodu, iż datek na stypendya w r. 1887. był jednorazowy, na urządzenie zaś stawu demonstracyjnego w Czernichowie na rok 1888. nie się nie prelinuje.
240.351	230.491	Różnica między podaną a faktyczną sumą wynikłości z r. 1885. pochodzi ztąd, że dalsze wynikłości zamieszczone są w rubr. XVI. i że opuszczone zostały pozycje nieodnoszące się do niniejszego preliminarza.

Wydatki.

Fundusz krajowy.

Liczba		P o s z c z e g ó l n i e n i e	Zwy- czajne	Nadzw- yczajne	Razem
ru- bryki	po- zycy		Złote austriackie		
XVI.		Na cele przemysłu.			
		I. Szkoły przemysłowe uzupełniające.			
		(Wieczorne szkoły dla terminatorów)			
203		W Brzeżanach	500	—	500
204		„ Drohobyczu	600	200	800
		„ Jaśle	—	—	—
205		„ Jarosławiu	700	—	700
206		„ Kołomyi	500	200	700
207		„ Krakowie	1.500	—	1.500
208		„ Lwowie (izraelska, imienia Marka Bernsteina)	300	—	300
209		„ Nowym Sączu	500	200	700
210		„ Przemyśle	600	—	600
211		„ Rzeszowie	600	200	800
212		„ Stanisławowie	500	100	600
213		„ Tarnowie	500	—	500
			6.800	900	7.700
		Do przeniesienia	6.800	900	7.700

Preliminarz na rok 1888.

Wydatki.

Wy- nikłość z roku 1885.	Kwota uchwa- lona na r. 1887.	W y j a ś n i e n i a	
		Na rok 1887. uchwalono sumę " " 1888. preliniuje się na podstawie przedłożonego przez Komi- syę krajową dla spraw przemysłu domowego i rękodzielniczego (L.K. 390, L.W. 53.606/87)preliminarza sumę to jest <i>mniej</i> o kwotę z następujących powodów:	96.480 zł. 93.392 „ 3.088 zł.
—	500	Jak wskazuje preliminarz szczegółowy, dołączony do sprawozdania komisji, stało się zadość uchwale Wysokiego Sejmu z dnia 22. Stycznia 1887., gdyż preliniowane są subwencye dla tej szkoły z funduszków gminy i powiatu.	
600	500	Proponowane podwyższenie subwencji z funduszków krajowych uzasadnione jest w preliminarzu szczegółowym, załączonym do sprawozdania komisji przemysłowej. Powodem podwyżki jest otwarcie II. roku kursu fachowego górniczego, w rubryce zaś <i>nadzwyczajnej</i> dotacyi preliniuje się 200 zł. na zaopatrzenie kursu górniczego w narzędzia miernicze i inne przybory.	
—	500	Gdy zakład w ciągu bieżącego roku (1887) nie został jeszcze zorganizowany, dlatego nie preliniuje się nic na r. 1888.	
600	600	Na rok 1888. preliniuje się <i>więcej</i> o 100 zł., niż było na rok 1887. przyzwolone, na dotacyę dla fachowego kursu malarstwa pokojowego, który już drugi rok istnieje.	
700	500	Prelimiuje się 200 zł. w rubryce dotacyi <i>nadzwyczajnej</i> na zaopatrzenie zakładu w środki pomocnicze naukowe.	
—	1.500	Bez zmiany, jak na rok 1887.	
300	500	<i>Mniej</i> o 200 zł. gdyż w r. 1887. preliniowaną była ta kwota jako dotacya <i>nadzwyczajna</i> na środki naukowe.	
—	500	Prelimiuje się 200 zł. na r. 1888. <i>nadzwyczajne</i> na zaopatrzenie szkoły w pomocnicze środki naukowe.	
600	600	Bez zmiany, jak na r. 1887.	
600	600	Prelimiuje się 200 zł. <i>nadzwyczajne</i> na środki naukowe.	
500	500	Prelimiuje się 100 zł. <i>nadzwyczajne</i> na uzupełnienie środków naukowych z powodu wzrostu frekwencji.	
500	500	Bez zmiany.	
4.400	7.300	W porównaniu z dotacyą na rok 1887. preliniuje się na rok 1888. <i>więcej</i> o 400 zł.	
4.400	7.300		

Wydatki.

Fundusz krajowy.

Liczba		Poszczególnienie	Zwy- czajne	Nadzw- yczajne	Razem
ru- bryki	po- zycy		Złote austriackie		
XVI.			Z przeniesienia	6.800	900
		II. Szkoły fachowe, połączone z warsztatami.			
		A. Dla wyrobów z drzewa i z łożyny.			
214		Szkoła koszykarska w Jarosławiu	1.000	—	1.000
215		„ „ w Jasle	300	—	300
216		Krajowa szkoła kołodziejstwa i bednarstwa, w połączeniu z kuźnią do kucia wozów w Kamionce Strumiłowej	2.680	600	3.280
217		Na naukę biegłości ręcznej w szkołach ludowych, mianowicie na kurs wakacyjny tejże nauki dla nauczycieli ludowych w Sokalu	800	—	800
218		Szkoła i warsztat wzorowy dla stolarstwa i tokarstwa w Stanisławowie	950	250	1.200
219		Warsztat wzorowy kołodziejski w połączeniu z kuźnią do kucia wozów w Toustem	1.320	—	1.320
220		Krajowy warsztat wzorowy dla stolarstwa i wyrobu zabawek drewnianych w Żywcu	800	—	800
			7.850	850	8.700
		B. Dla wyrobów garncarskich.			
221		Krajowa szkoła i warsztat wzorowy w Kołomyi	2.550	—	2.550
222		„ „ „ „ „ Porębie	1.900	500	2.400
223		„ „ „ „ „ Toustem	900	—	900
			5.350	500	5.850
		Do przeniesienia	20.000	2.250	22.250

Preliminarz na rok 1888.

Wydatki.

Wy- nikłość z roku 1885.	Kwota uchwa- lona na r. 1887.	W y j a ś n i e n i a
4.400	7.300	
1.000	1.000	Jak na r. 1887. bez zmiany.
100	300	Bez zmiany.
2 616	3.630	<i>Mniej</i> preliminuje się na rok 1888. o 350 zł., niż było uchwalone na rok 1887. Tytułem <i>nadzwyczajnej</i> dotacyi preliminuje się 600 zł. na zakupno zapasu żelaza dla kuźni, jako fundusz obrotowy, tudzież na uzupełnienie zapasu narzędzi i środków naukowych. (Patrz preliminarz szczegółowy w aleg. III.)
450	1.000	
—	950	Tytułem dotacyi <i>nadzwyczajnej</i> preliminuje się 250 zł. na uzupełnienie zapasu narzędzi i inwentarza.
150	900	Podwyższenie dotacyi o 420 zł. na płacę dla majstra kowalskiego i magazyniera.
—	1.100	Na rok 1888. wniosek <i>niższy</i> o 300 zł., niż uchwalono na rok 1887. (Patrz preliminarz szczegółowy w aleg. III.)
4.316	8.880	W porównaniu z dotacją na rok 1887. wniosek na rok 1888. <i>niższy</i> o 180 zł.
—	2.800	Na rok 1888. preliminuje się <i>mniej</i> o 250 zł., gdyż taka kwota była uchwaloną na r. 1887. jako dotacya <i>nadzwyczajna</i> na budowę pieców, która już jest dokonana. (Patrz preliminarz szczegółowy w aleg. III.)
—	2.400	Tyle preliminuje się na rok 1888., ile było uchwalone na rok 1887., gdyż wprowadzenie w życie zakładu przypadnie zapewne dopiero w roku 1888. (Patrz preliminarz szczegółowy w aleg. III.)
—	900	Bez zmiany.
—	6.100	O 250 zł. <i>mniej</i> na rok 1888., jak uchwalono na rok 1887.
8.716	22.280	

Wydatki.

Fundusz krajowy.

Liczba		Poszczególnienie	Zwy- czajne	Nadzw- yczajne	Razem
ru- bryki	po- zycy		Złote austriackie		
XVI.			Z przeniesienia	20.000	2.250
		C. Dla wyrobów tkackich			
	224	Krajowy warsztat wzorowy w Białowej	840	260	1.100
	225	„ „ „ „ Horodence.	425	500	925
	226	„ „ „ „ Korczynie	850	—	850
	227	Warsztat wzorowy w Kossowie	960	—	960
	228	Krajowy warsztat wzorowy w Krośnie	850	622	1.472
	229	„ „ „ „ Łańcucie.	425	500	925
	230	„ „ „ „ Wilamowicach	775	—	775
	231	Na sprawienie zapasu opartych na swojskich motywach wzorów i patronów do tkanin wzorzystych dla wszystkich szkół tkackich	—	500	500
			5.125	2.382	7.507
		D. Dla wyrobów powroźniczych.			
	232	Warsztat wzorowy w Radymnie	—	—	—
		E. Dla wyrobów koronkarskich.			
	233	Szkoła i pracownia w Kańczudze	1.163	—	1.163
	234	Krajowa szkoła i pracownia w Muszynie.	600	100	700
	235	„ „ „ „ Zakopanem	2.200	—	2.200
			3.963	100	4.063
		Do przeniesienia	29.088	4.732	33.820

Preliminarz na rok 1888.

Wydatki.

Wy- nikłość z roku 1885.	Kwota uchwa- lona na r. 1887.	W y j a ś n i e n i a
8.716	22.280	
1.380	840	W rubryce <i>nadzwyczajnej</i> dotacyi 260 zł. na nowe warstаты i uzupełnienie istniejącego inwentarza. (Patrz preliminarz szczegółowy w aleg. III.)
—	1.425	Szkoła nie weszła w życie w r. 1887.; jeżeli zorganizowaną będzie w r. 1888., część kosztów urządzenia pokryje się z kredytu na rok 1887. przyzwołonego.
—	1.150	Na rok 1888. odpada kredyt <i>nadzwyczajny</i> przyzwołony na rok 1887. na inwentarz. (Patrz preliminarz szczegółowy w aleg. III.)
960	960	Bez zmiany.
—	1.050	Wniosek o wyznaczenie na rok 1888. <i>nadzwyczajnej</i> dotacyi w kwocie 622 zł. na sprawienie 10 nowych warstátów z powodu nadzwyczajnego wzrostu frekwencyi uczniów, tudzież na uzupełnienie reszty inwentarza. (Patrz preliminarz szczegółowy w aleg. III.)
—	1.425	Preliminuje się 500 zł. <i>nadzwyczajne</i> na koszta organizacyi zakładu, gdyż odpowiedna część kredytu na r. 1887. przyzwołonego nie będzie prawdopodobnie zużytkowaną.
—	—	Nowy zakład, wprowadzony w życie w r. 1887. z oszczędności w innych pozycyach, na szkoły tkackie przyzwołonych. (Patrz preliminarz szczegółowy w aleg. III.)
—	—	Pozycya nowa.
2.340	6.850	Preliminuje się na rok 1888. <i>więcej</i> o 657 zł., jak uchwalono na rok 1887.
—	750	Na rok 1888. nie preliminuje się, z powodu odroczenia organizacyi zakładu.
1.200	1.050	<i>Więcej</i> o 113 zł., niż było preliminowane na r. 1887. z powodu kosztów wynajmu lokalu.
—	1.150	Zakład w organizacyi. Preliminuje się na rok 1888. <i>mniej</i> o 450 zł. jak na rok 1887. (Patrz preliminarz szczegółowy w aleg. III.)
2.850	2.200	Bez zmiany sumy dotacyjnej, jak w r. 1887. (Patrz preliminarz szczegółowy w aleg. III.)
4.050	4.400	Preliminuje się na rok 1888. <i>mniej</i> o 337 zł., jak uchwalono na rok 1887.
15.106	34.280	

Wydatki.

Fundusz krajowy.

Liczba		Poszczególnienie	Zwy-	Nadzw-	Razem
ru-	po-		czajne	yczajne	
bryki	zycyi		Złote austriackie		
XVI.		Z przeniesienia	29.088	4.732	33.820
		F. Subwencyonowane zakłady pracy kobiet.			
236		Kursa robót kobiecych przy szkołach ludowych w Krakowie	500	—	500
237		Szkoła robót, utrzymywana przez Tow. pracy kobiet we Lwowie	500	—	500
			1.000	—	1.000
		G. Szkoły fachowe rządowe, subwencyonowane z funduszków krajowych.			
238		C. k. Szkoła fachowa dla wyrobów z drzewa w Zakopanem	1.200	300	1.500
239		„ „ „ ślusarska w Świątnikach Górnych	1.500	1.000	2.500
			2.700	1.300	4.000
240		Krajowa ceramiczna stacya doświadczalna	2.872	—	2.872
		III. Wydatki na ogólne cele przemysłowe.			
241		Muzeum przemysłowe w Krakowie	2.000	—	2.000
242		„ „ we Lwowie	2.000	—	2.000
243		Fundusz rezerwowy na cele szkolne, wydawnictwa i t. d.	2.000	—	2.000
244		Stypendya przemysłowe	6.000	—	6.000
245		Prenumerata czasopism i zakupno dzieł fachowych dla biura Komisji krajowej dla spraw przemysłu dom. i rękodzieln.	200	300	500
246		Biuro Komisji krajowej dla spraw przemysłu	1.200	—	1.200
247		Na zasiłki bezwrotne na cele przemysłowe	7.000	—	7.000
248		Dotacya krajowego funduszu przemysłowego, (IIga rata)	30.000	—	30.000
			50.400	300	50.700
		IV. Szkoły handlowe.			
249		Szkoła handlowa w Krakowie	1.000	—	1.000
		Suma rubryki XVI.	87.060	6.332	93.392

Preliminarz na rok 1888.

Wydatki.

Wy- nikłość z roku 1885.	Kwota uchwa- lona na r. 1887.	W y j a s n i e n i a
15.106	34.280	
1.100	500	
200	300	Na rok 1888. wniosek <i>wyższy</i> o 200 zł. z powodu rozszerzania się zakładu.
1.300	800	<i>Więcej</i> na rok 1888. o 200 zł., niż wynosi kredyt na rok 1887. przyzwolony.
490	1.500	Jak na rok 1887.
—	4.000	Organizacya zakładu w toku.
490	5.500	Preliminuje się o 1.500 zł. <i>mniej</i> jak na rok 1887.
—	5.700	<i>Mniej</i> o 2.828 zł. jak na rok 1887., gdyż stacya jest już zaopatrzoną w inwentarz.
2.000	2.000	Bez zmiany; stała dotacya.
2.000	2.000	Bez zmiany; stała dotacya.
1.000	2.000	Bez zmiany.
5.055	5.000	Na r. 1888. preliminuje się <i>więcej</i> o 1.000 zł. na podstawie doświadczeń co do potrzeby.
—	—	Pozycya nowa.
582	1.200	Bez zmiany, jak na r. 1887.
70.100	7.000	Jak na r. 1887. w myśl uchwały Wysokiego Sejmu z 22. Stycznia 1887. Uchwałą tą przeznaczono dla krajowego funduszu przemysłowego dotacyę po 30.000 zł. lat 10. począwszy od 1. Stycznia 1887. — Patrz osobny preliminarz tegoż funduszu pod lit. O.
	30.000	
80.737	49.200	<i>Więcej</i> o 1.500 zł. jak na rok 1887.
1.000	1.000	Preliminuje się w myśl uchwał z lat poprzednich.
98.633	96.480	

Wydatki.

Fundusz krajowy.

Liczba		P o s z c z e g o ł n i e n i e	zwy- czajne	nadzw- yczajne	Razem
ru- bryki	po- zycy		Złote austriackie		
XVII.		Rozmaite wydatki.			
	250	Do rozporządzalności Wydziału krajowego	30.000		
	251	Pożyczki bezprocentowe na budowę koszar dla c. k. wojska . .	109.868		
	252	Dla księży unitów chełmskich	1.500		
	253	Subwencya dla kolei drugorzędnej szerokotorowej ze Lwowa na Zółkiew do Rawy, z przeznaczonych 100.000 zł., rata 2. . .	33.334		
	254	Korosteńskiej Felicji, byłej nauczycielce szkoły PP. Klarysek w Starym Sączu, stały dar roczny z łaski	80		
	255	Córcze śp. Jana Lama, na ukończenie edukacji	500		
	256	Karpuszcze Sewerynowi, inżynierowi biura melioracyjnego, pen- sya emerytalna	413		
	—	Zasiłki i dary jednorazowe na rok 1887. uchwalone.	—		
		Suma rubryki XVII.	175.695	—	175.695

Preliminarz na rok 1888.

Wydatki.

Wy- nikłość z roku 1885.	Kwota uchwa- lona na r. 1887.	W y j a ś n i e n i a						
		<table style="width: 100%; border-collapse: collapse;"> <tr> <td style="width: 80%;">Na rok 1887. uchwalono w tej rubryce</td> <td style="text-align: right;">168.393 zł.</td> </tr> <tr> <td>" " 1888. preliniuje się</td> <td style="text-align: right;">175.695 "</td> </tr> <tr> <td style="text-align: right;">a zatem <i>więcej</i> o</td> <td style="text-align: right; border-top: 1px solid black;">7.302 zł.</td> </tr> </table>	Na rok 1887. uchwalono w tej rubryce	168.393 zł.	" " 1888. preliniuje się	175.695 "	a zatem <i>więcej</i> o	7.302 zł.
Na rok 1887. uchwalono w tej rubryce	168.393 zł.							
" " 1888. preliniuje się	175.695 "							
a zatem <i>więcej</i> o	7.302 zł.							
30.000	30.000	Jak w latach poprzednich, na podstawie §. 9. instrukcyi dla Wydziału krajowego.						
120.000	120.000	Wedle osobnego sprawozdania. (LW. 23.867/87).						
3.000	1.500	Jak na rok 1887.						
—	—	W myśl uchwały Wysokiego Sejmu z dnia 9. Października 1882., mocą której udzie- lono na ten cel kredytu w sumie 100.000 zł., wypłacalnego w trzech latach. Pierwszą ratę 33.334 zł. uchwalono na dniu 23. Stycznia 1886. w budżecie roku 1886. Na rok 1887. nie preliniowano drugiej raty z powodu, iż dla opóźnienia robót przy budowie tej kolei, wypłata pierwszej uchwalonej raty przypadła dopiero 19. Lutego 1887. Na rok 1888. preliniuje się tedy druga rata w kwocie 33.334 zł.						
—	80	W myśl uchwały Wysokiego Sejmu z dnia 22. Stycznia 1887.						
—	500	Preliniuje się jak na rok 1887.						
—	—	Przeniesiony w stały stan spoczynku z dniem 1. Listopada 1887. z roczną emery- turą 412 zł. 50 ct. (LW. 53.101/87). Pensję tę preliniuje się w niniejszej rubryce, ponieważ rubr. II. (poz. 29.) w chwili spensyonowania inżyniera Kar- puszki była już wytłoczoną.						
4.450	16.313							
157.450	168.393							

Lp. porządkowa	Data	Czas trwania choroby	Opis choroby	Leczenie
1			Złoty tyfus z powracającymi gorączkami i wysypką.	

CZEŚĆ II.

DOCHODY.

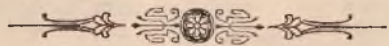

Dochody.

Fundusz krajowy.

Liczba		P o s z c z e g ó l n i e n i e	Zwy- czajne	Nadzw- yczajne	Razem
ru- bryki	po- zycyi		Złote austriackie		
I.	1	Pozostałość z rachunków z lat ubiegłych.	226.406	—	226.406
II.	2	Odsetki od pieniędzy chwilowo lokowanych.			
		Z kapitałów uposażenia kasy krajowej w kwocie . 376.263 zł. i funduszu pożyczki z roku 1883. . . 214.104 „	6.000	—	6.000

Preliminarz na rok 1888.

Dochody.

Wy- nikłość z roku 1885.	Kwota uchwa- lona na r. 1887.	W y j a ś n i e n i a																
—	37.000	<p>Wedle zamknięcia rachunków za rok 1886. wynosi zapas kasowy :</p> <table border="0" style="width: 100%;"> <tr> <td style="width: 80%;">a) w gotówce</td> <td align="right">197.792 zł. 43¹/₂ ct.</td> </tr> <tr> <td>b) w 4⁰/₀ asygnatach Banku krajowego</td> <td align="right">300.000 „ — „</td> </tr> <tr> <td align="right">razem</td> <td align="right"><u>497.792 zł. 43¹/₂ ct.</u></td> </tr> <tr> <td>c) Nadto pozostało na lokacyi w Banku krajowym na 3⁰/₀ rachunku bieżącym</td> <td align="right">104.876 „ 22 „</td> </tr> <tr> <td align="right">Ogółem wynoszą pozostałości</td> <td align="right"><u>602.668 zł. 65¹/₂ ct.</u></td> </tr> </table> <p>Z tego jest własnością funduszu uposażenia kasy krajowej 376.262 „ 82 „</p> <p>Reszta stanowi pozostałość funduszu krajowego z r. 1886. a mianowicie:</p> <table border="0" style="width: 100%;"> <tr> <td style="width: 80%;">ad a) w gotówce</td> <td align="right">197.792 zł. 43¹/₂ ct.</td> </tr> <tr> <td>ad c) na 3⁰/₀ rachunku bieżącym Banku krajowym</td> <td align="right"><u>28.613 „ 40 „</u></td> </tr> <tr> <td></td> <td align="right"><u>226.405 zł. 83¹/₂ ct.</u></td> </tr> </table>	a) w gotówce	197.792 zł. 43 ¹ / ₂ ct.	b) w 4 ⁰ / ₀ asygnatach Banku krajowego	300.000 „ — „	razem	<u>497.792 zł. 43¹/₂ ct.</u>	c) Nadto pozostało na lokacyi w Banku krajowym na 3 ⁰ / ₀ rachunku bieżącym	104.876 „ 22 „	Ogółem wynoszą pozostałości	<u>602.668 zł. 65¹/₂ ct.</u>	ad a) w gotówce	197.792 zł. 43 ¹ / ₂ ct.	ad c) na 3 ⁰ / ₀ rachunku bieżącym Banku krajowym	<u>28.613 „ 40 „</u>		<u>226.405 zł. 83¹/₂ ct.</u>
a) w gotówce	197.792 zł. 43 ¹ / ₂ ct.																	
b) w 4 ⁰ / ₀ asygnatach Banku krajowego	300.000 „ — „																	
razem	<u>497.792 zł. 43¹/₂ ct.</u>																	
c) Nadto pozostało na lokacyi w Banku krajowym na 3 ⁰ / ₀ rachunku bieżącym	104.876 „ 22 „																	
Ogółem wynoszą pozostałości	<u>602.668 zł. 65¹/₂ ct.</u>																	
ad a) w gotówce	197.792 zł. 43 ¹ / ₂ ct.																	
ad c) na 3 ⁰ / ₀ rachunku bieżącym Banku krajowym	<u>28.613 „ 40 „</u>																	
	<u>226.405 zł. 83¹/₂ ct.</u>																	
9.128	8.000	<p>Kapitały rozporządzalne mające służyć do chwilowej lokacyi są wedle zamknięcia rachunku za rok 1883. następujące:</p> <p>I. Uposażenie kasy krajowej 376.263 zł.</p> <p>II. Fundusz pożyczki krajowej z roku 1883. 431.294 zł.</p> <p>zaś po strąceniu kwot już rozporządzonych :</p> <p>1. w funduszu pożyczki krajowej z r. 1873. na wykupno wylosowanych obligacyj, a to:</p> <table border="0" style="width: 100%;"> <tr> <td style="width: 80%;">a) w budżecie na r. 1887.</td> <td align="right">21.800 zł.</td> </tr> <tr> <td>b) „ preliminarzu „ 1888.</td> <td align="right"><u>23.100 „</u></td> </tr> <tr> <td></td> <td align="right">44.900 zł.</td> </tr> </table> <p>2. w budżecie funduszu krajowego na r. 1887. (rubr. XIV. dochodów) na pokrycie wydatków uchwalonych na pożyczki bezprocentowe dla miast budujących koszary dla c. k. wojska 120.000 „</p> <p>3. Na dokonanie wykupna w roku 1887. obligacyj pożyczki kraj. z r. 1873. im. wart. 49.800 zł. (LW. 31.409/1887., 41.565/1887. za kwotę 52.290 „ 217.190 „</p> <p align="right">razem po strąceniu pozostaje <u>214.104 „</u></p> <p>Ogółem wynoszą kapitały lokacyjne 590.367 zł.</p> <p>W budżecie na r. 1887. uwzględnione były wyższe kapitały od wymienionych, wynosiły bowiem 664.557 zł. a nadto brano w rachubę dla chwilowej lokacyi i kapitały na budowę koszar dla c. k. wojsk przeznaczone. Stan tych kapitałów z końcem Października 1887. wynosi a mianowicie w depozytach kasy krajowej 192.000 zł., z kredytu uchwalonego na rok 1887. 58.000 zł. W preliminarzu na rok 1888. nie uwzględnia się jednak takich z powodu zamierzonego utworzenia osobnego funduszu budowy koszar, do którego wszelkie na budowę przeznaczone kwoty przelane być mają. (Patrz osobne sprawozdanie LW. 23.867/1887).</p> <p>Pozostające do dyspozycji kapitały nie mogą jednak przynieść z fruktyfikacyi odpowiedniego dochodu wedle praktykowanej stopy procentowej, albowiem użytkowane są przeważnie w ciągu roku (a osobliwie w miesiącach letnich) na pokrycie niedoborów, a częstokroć niewystarczają nawet na zwykłe zasilenie kasy krajowej i zaciągać się musi chwilowe pożyczki od innych funduszy, jakto i w bieżącym roku miało miejsce, pożyczono bowiem po czas 15. Października 1887. od funduszu propinacyjnego 42.675 zł. (LW. 43.741/87.), zaś w Banku krajowym 25.341 zł. (LW. 48.982/87.), a których to pożyczek zwroty już zarządzono (LW. 52.062, 52.601/87.) Z wyłączonej powód a nadto z przyczyny, iż nie preliniuje się nic na odsetki bierne, pozostawiając pokrycie tychże z dochodów rubryki II. przyjmuje się za podstawę do oznaczenia cyfry dochodu tej rubryki, <i>netto</i> wynikłość z roku 1886. 7.371 zł. w niższonem zaokrągleniu do 6.000 zł., a to z uwagi na wykazane zmniejszenie się kapitałów lokacyjnych.</p>	a) w budżecie na r. 1887.	21.800 zł.	b) „ preliminarzu „ 1888.	<u>23.100 „</u>		44.900 zł.										
a) w budżecie na r. 1887.	21.800 zł.																	
b) „ preliminarzu „ 1888.	<u>23.100 „</u>																	
	44.900 zł.																	

Dochody.

Fundusz krajowy.

Liczba		Poszczególnienie	Zwy- czajne	Nadzw- yczajne	Razem
ru- bryki	po- zycyi		Złote austriackie		
III.		Dochody z dróg krajowych.			
	3	Myta na drogach krajowych	214.000	—	
	4	Odsetki zwłoki i kary konwencyonalne	840	—	
	5	Grzywny za przestępstwa drogowe	260	—	
	6	Datki dobrowolne: a) Od stron prywatnych na budowę dróg krajowych b) Od c. k. Skarbu Państwa na utrzymanie drogi z Kry- nicy do Muszyny	— —	5.000 —	
		Suma rubryki III.	215.100	5.000	220.100
IV.		Nadwyżki dochodów od zakładów dotowanych.			
	7	Od funduszu policji krajowej	5.814		
	8	" " szpitala św. Łazarza w Krakowie	7.099		
	9	" " szpitala lwowskiego	1.774		
	10	" " zakładu dla obłąkanych na Kulparkowie	26.319		
		Suma rubryki IV.	41.006	—	41.006
V.		Zwroty zaliczek z lat ubiegłych.			
	11	Od urzędników krajowych z płac	13.000		
	12	" szpitali powszechnych z rachunków kwartalnych	13.000		
		Do przeniesienia	26.000	—	—

Preliminarz na rok 1888.

Dochody.

Wy- nikłość z roku 1885.	Kwota uchwa- lona na r. 1887.	W y j a ś n i e n i a
229.951	220.000	46 stacyj mytniczych, których dzierżawa ekspiruje z końcem roku 1887. z dniem uchwalenia preliminarza, nie są jeszcze wydzierzawione, w obec niewiadomego wyniku prelinuje się zgodnie z preliminarzem Wydziału krajowego na rok 1887.
1.152	700	Dochody wynosiły w roku 1883. kwotę 558 zł. 81 ¹ / ₂ ct. " 1884. " 830 " 77 ¹ / ₂ " " 1885. " 1.152 " 37 " Razem 2.541 zł. 96 ct. to jest przeciętnie na jeden rok 847 zł. 32 ct., czyli w zaokrągleniu 840 zł.
343	240	Dochody wynosiły w roku 1883. kwotę 227 zł. 83 ct. " 1884. " 228 " 86 " " 1885. " 343 " 03 " Razem 799 zł. 72 ct. to jest przeciętnie na jeden rok 266 zł. 57 ct., czyli w zaokrągleniu 260 zł.
30.888	5.000	Preliminuje się, jak na rok 1887.
400	400	Datek dobrowolny od c. k. Skarbu Państwa na utrzymanie drogi Muszyna-Krynica
262.734	226.340	odpada z powodu oddania drogi w zarząd powiatu.
6.236 10.325 35.029 27.115 78.705	5.900 11.443 1.645 20.245 39.233	Wedle osobnych preliminarzy odnośnych funduszów.
		Na rok 1887. uchwalono w tej rubryce 33.600 zł. " " 1888. prelinuje się 32.900 " wedle poszczególnych wyjaśnień, a zatem <i>mniej</i> o 700 zł.
14.490	11.300	Wpływy wynosiły w roku 1884. 9.825 zł. " " 1885. 14.490 " " " 1886. 15.834 " razem 40.149 zł. przeciętnie 13.383 " prelinuje się przeto z przecięcia w zaokrągleniu 13.000 "
13.559	13.100	Wpłynęło w roku 1884. 13.075 zł. " " 1885. 13.559 " " " 1886. 12.435 " razem 39.069 zł. przeciętnie 13.023 " prelinuje się tedy z przecięcia w zaokrągleniu 13.000 "
20.049	24.400	

Dochody.

Fundusz krajowy.

Liczba		P o s z c z e g ó l n i e n i e	Zwy- czajne	Nadzw- yczajne	Razem
ru- bryki	po- zycy		Złote austriackie		
V.		Z przeniesienia	26.000	—	—
	13	Od gmin za dawniejsze koszty leczenia	3.200		
	14	„ stron rozmaitych ze spraw drogowych	1.900		
	15	Rozmaite	1.800		
		Suma rubryki V.	32.900	—	32.900
VI.		Zwroty pożyczek.			
		<i>A. Przemysł.</i>	—	—	—
		<i>B. Budowa koszar.</i>			
	16	Splata pożyczek bezprocentowych, udzielonych na budowę koszar dla c. k. wojska, mianowicie:			
		a) Brzeżany gmina :			
		α) od pożyczki 4.000 zł., 11. i 12. rata 400 zł.			
		β) „ „ 12.000 „ 7. i 8. „ 1.200 „			
		γ) „ „ 6.000 „ 5. i 6. „ 500 „ 2.100 zł.			
		b) Przemysł gmina :			
		α) od pożyczki 15.000 zł., 11. i 12. rata 1.250 zł.			
		β) „ „ 10.000 „ 9. i 10. „ 832 „ 2.082 „			
		c) Rzeszów gmina :			
		α) od pożyczki 20.000 zł. 10. i 11. rata 1.666 zł.			
		β) „ „ 40.000 „ 1. rata 1.666 „ 3.332 „			
		Do przeniesienia . 7.514 zł.			

Dochody.

Fundusz krajowy.

Liczba		Poszczególnienie	Zwy- czajne	Nadzw- yczajne	Razem	
ru- bryki	po- zycy		Złote austriackie			
VI.	16	Z przeniesienia	7.514 zł.	—	—	
		d) Sanok gmina: od pożyczki 10.000 zł., 10. i 11. rata	832 "			
		e) Trembowla gmina: α) od pożyczki 10.000 zł., 10. i 11. rata	1.000 zł.			
		β) " " 50.000 " (płatnej od 1. Stycznia 1889.)	— "			
		γ) od pożyczki 25.000 zł. (płatnej od 1. Stycznia 1889.)	— " 1.000 "			
		f) Złoczów gmina: od pożyczki 6.000 zł. 12. i 13. rata	500 "			
		g) Gródek gmina: od pożyczki 20.000 zł., 5. rata	1.667 "			
		h) Kołomyja gmina: od pożyczki 30.000 zł., 4. i 5. rata	2.500 "			
		i) Stanisławów gmina: α) od pożyczki 60.000 zł., 3. i 4. rata	5.000 zł.			
		β) " " 40.000 " 1. i 2. "	3.332 "		8.332 "	
		k) Jarosław gmina: α) od pożyczki 35.000 zł., 1. i 2. rata	2.924 zł.			
		β) " " 7.000 " 1. i 2. "	582 "		3.506 "	
		l) Lwów gmina: od pożyczki 60.000 zł., 3. i 4. rata	5.000 "	30.851		
		<i>C) Rozmaite.</i>				
17		PP. Benedyktynek klasztor w Przemyślu, 15. rata bezprocen- towej pożyczki 8.000 zł.		500		
18		PP. Kanoniczki w Krakowie, 7. rata bezprocentowej pożyczki 1.750 zł.		175		
19		Piwniczna gmina, od pożyczki w sumie 9.600 zł.		—		
20		Sanok gmina, 22. i 23. rata pożyczki 10.000 zł.:				
		a) w kapitale	722 zł. 41 ¹ / ₂ ct.			
		b) w 6 ^o / _o odsetkach	241 " 58 ¹ / ₂ "	964		
21		Chłopczyce gmina, 10 (ostatnia) rata bezprocentowej pożyczki 1.000 zł.		100		
22		Brzeszcze gmina, 10. (ostatnia) rata bezprocentowej pożyczki 1.000 zł.		100		
23		Tarnów gmina, od pożyczki 2.000 zł., zaciągniętej przez bursę św. Kazimierza w Tarnowie		—		
24		Sanok, komitet parafialny obrz. łać. od reszty długu 4.000 zł., z pożyczki pierwotnie w sumie 8.000 zł. zaciągniętej 3. rata (ostatnia):				
		a) w kapitale	1.333 zł. 33 ct.			
		b) w 5 ^o / _o odsetkach	66 " 66 "	1.400		
		Do przeniesienia		34.090	34.090	

Preliminarz na rok 1888

Dochody.

Wy- nikłość z roku 1885.	Kwota uchwa- lona na r. 1887.	W y j a ś n i e n i a
15.555	17.631	<p>Jak na rok 1887.</p> <p>Nowe pożyczki udzielone do LW. 55.574/1886. i 26.514/1887. w sumach 50.000 zł. i 25.000 zł., spłacalne w półrocznych ratach dopiero od 1. Stycznia 1889.</p> <p>Jak na rok 1887.</p> <p>Nowa pożyczka w sumie 40.000 zł., z której do dnia ułożenia niniejszego preli- minarza podniesiono dopiero 10.000 zł., spłacalna w 24. półrocznych ratach od 1. Stycznia 1888. po 1.666 zł. (LW. 6.153/1887).</p> <p>Jak na rok 1887., 1. i 2. rata, które pierwotnie zapadły w r. 1887., przypadną wedle zmienionych do LW. 74.364/1886. warunków, dopiero w roku 1888. Nowa pożyczka 7.000 zł., udzielona do LW. 4.416/1887., spłacalna w 24. ratach półrocznych po 291 zł. od 1. Stycznia 1888.</p>
9.347	19.847	<p>Preliminuje się raty przypadające w roku 1888. od pełnej podniesionej już pożyczki 60.000 zł. (LW. 3.710/1887).</p>
850	500	<p>Uchwała Wys. Sejmu z dnia 7. Grudnia 1872. Reszta długu z końcem roku 1883. wynosić będzie 250 zł.</p>
175	175	<p>Jak na rok 1887. Reszta długu z końcem roku 1888 wynosić będzie 525 zł.</p>
597	1.145	<p>Splata tej pożyczki wedle planu umorzenia kończy się z rokiem 1887., w którym preliminowano ostatnie dwie raty.</p>
964	964	<p>Uchwała Wys. Sejmu z dnia 24. Kwietnia 1876. Reszta długu z końcem roku 1888. wynosić będzie 3.843 zł. 01½ ct.</p>
—	100	<p>Uchwała Wys. Sejmu z dnia 24. Kwietnia 1876. Dług powinien być spłaconym w roku 1888.</p>
100	100	<p>Uchwała Wys. Sejmu j. w. Dług spłacony zostanie w roku 1888.</p>
156	156	<p>Nie prelininuje się nic, gdyż dług umorzony został w roku 1887.</p>
200	1.467	<p>W roku 1888. kończy się splata dłużnego kapitału.</p>
27.944	42.085	

Dochody.

Fundusz krajowy.

Liczba		Poszczególnienie	Zwy- czajne	Nadzw- yczajne	Razem
ru- bryki	po- zycy				
			Złote austriackie		
VI.		Z przeniesienia	34.090	—	34.090
25		Skała gmina, od pożyczki 3.000 zł., 5. rata :			
		a) w kapitale 500 zł.			
		b) w 5 ⁰ / ₀ odsetkach 50 „	550		
26		Fibich Władysław, właściciel kopalni nafty w Kleciach :			
		a) zwrot bezprocentowej pożyczki 6.000 zł., 5. i 6. osta- tnia rata 2.000 zł.			
		b) zapomoga 2.000 zł. warunkowo zwrotna — „	2.000		
27		Tarnów, Wydział powiatowy, 8. rata od pożyczki 5.000 zł. na regulację Żabnicy :			
		a) w kapitale 559 zł. 35 ct.			
		b) w 5 ⁰ / ₀ odsetkach 88 „ 17 „	648		
28		Jasielska spółka wodna, 6. rata od bezprocentowej pożyczki 1.500 zł. na regulację Wisłoka	150		
29		Łańcut powiat, 6. rata bezprocentowej pożyczki 4.500 zł., na budowę mostu na Wisłocę	450		
30		Brzozów, Wydział powiatowy, względnie tamtejsza Spółka wodna, zwrot pożyczki 4.000 zł. na regulację Wisłoka od Beska do Haczowa	—		
31		Mielec, Wydział powiatowy, względnie tamtejsza spółka wo- dna, zwrot pożyczki 12.000 zł. na regulację Starego Brnia z dopływami	—		
32		Moraczewski Kazimierz i Brudzewski Edward, przedsiębiorcy kopalni nafty w Krygu, zwrot bezprocentowej pożyczki 4.500 zł., 4. i 5. rata po 600 zł.	1.200		
33		Chorzelowska spółka wodna dla odpływu wód w powiecie mieleckim między Wisłoką a drogą krajową Dębicko- Tarnobrzeską, od pożyczki 6.300 zł., 2. rata :			
		a) w kapitale 630 zł. — ct.			
		b) w 4 ⁰ / ₀ odsetkach 214 „ 20 „	844		
34		Głów gmina w powiecie Tarnowskim, zwrot pożyczki bezpro- centowej 500 zł., udzielonej na zakupno nasienia i ży- wności, 3. rata	100		
		Do przeniesienia	40.032	—	40.032

Preliminarz na rok 1888.

Dochody.

Wy- nikłość z roku 1885.	Kwota uchwa- lona na r. 1887.	W y j a ś n i e n i a
27.944	42.085	
625	575	Reszta długu z końcem roku 1888. wynosić będzie 500 zł.
—	2.000	ad a) W roku 1888. dług ten zupełnie być ma umorzony. ad b) Zapomoga zwrotna z 5 ^o / _o czystego dochodu od otworów wiertniczych w Ropiance po strąceniu kosztów eksploatacji nafty i każdorazowej raty pożyczki ad a). (LW. 36.887/1885). Do złożenia odnośnych rachunków zawezwano zapomóżonego do LW. 1.920/1887. Ponieważ cyfra czystego dochodu przed przedłożeniem tych rachunków nawet w przybliżeniu obliczoną być nie może, nie wstawia się przeto na rok 1888. żadnego dochodu z tego tytułu, jak na rok 1887.
648	648	Wedle planu umorzenia do LW. 38.922/1880. Kapitał dłużny z końcem roku 1888. wynosić będzie 1.204 zł. 02 ct. i umorzonym zostanie w roku 1890.
74	150	Spłacalna w 10 rocznych ratach po 150 zł. od 1. stycznia 1883. (LW. 18.690/1882). Reszta długu z końcem roku 1888. wynosić ma 600 zł.
450	450	Spłacalna w 10 rocznych ratach po 450 zł. od roku 1883. (LW. 12.416/1882). Reszta długu z końcem roku 1888. wynosić będzie 1.800 zł.
—	4.000	Zwroty z tego tytułu odpadają zupełnie, ponieważ pierwotne te pożyczki zmienne zostały na zasiłki bezzwrotne z funduszu melioracyjnego po myśli ustawy z dnia 1. Lipca 1886. (Dz. ust. i rozp. kraj. Nr. 68). (LW. 67.824/1886. i 22.786/1887).
—	12.000	
—	1.200	Spłacalna w 8. półrocznych ratach od 31. Grudnia 1886., z których pierwsza wynosiła 300 zł., reszta zaś po 600 zł. Nadto dłużnicy obowiązali się płacić 5 ^o / _o od czystego dochodu z otworów wiertniczych po strąceniu kosztów eksploatacji i każdorazowej raty pożyczki (LW. 17.448/1886). Ponieważ restanci na poczet udzielonej pożyczki nie uiszcili, sprawa ta weszła na drogę sądową: (LW. 547, 8.766/1887). Stan długu w kapitale pozostaje 4.500 zł.
—	881	Spłacalna w 10. rocznych ratach po 630 zł. od 1. Stycznia 1887. z 4 ^o / _o odsetkami w półrocznych ratach z dołu, płatnych 1. Stycznia i 1. Lipca (LW. 28.737/1886). Reszta długu z końcem roku 1888. wynosić będzie 5.040 zł.
—	100	Spłacalna w 5 ratach rocznych po 100 zł. od 1. Stycznia 1886. (LW. 49.914/1884). Dług w kapitale z końcem roku 1888. wynosić winien 200 zł.
29.741	64.089	

Dochody.

Fundusz krajowy.

Liczba		P o s z c z e g ó l n i e n i e	Zwy- czajne	Nadzw- yczajne	Razem
ru- bryki	po- zycy		Złote austriackie		
VI.		Z przeniesienia	40.032	—	40.032
	35	Marconi Leonard, spłata bezprocentowej pożyczki 5.000 zł, na założenie szkoły wyrobów alabastrowych w Brzo- zdowcach	—		
		Suma rubryki VI.	40.032	—	40.032
VII.		Dochody szkoły gospodarstwa lasowego we Lwowie.			
	36	Subwencya od c. k. Skarbu Państwa	5.000		
	37	Opłaty od uczniów	300		
	38	Czynsz dzierżawny z ogrodu na Szumanówce	100		
		Suma rubryki VII.	5.400	—	5.400
VIII.		Dochody krajowych szkół rolniczych i folwarku w Dublanach.			
	39	Wyższa szkoła rolnicza w Dublanach	19.344		
	40	Szkoła parobków w Dublanach	2.988		
	41	Folwark w Dublanach	20.880		
	42	Kurs gorzelnictwa w Dublanach	1.240		
		Suma rubryki VIII.	44.452	—	44.452
IX.		Dochody krajowych szkół i folwarku w Czernichowie.			
	43	Szkoła średnia rolnicza w Czernichowie	20.600		
	44	„ ogrodnicza w Czernichowie	2.600		
	45	Folwark w Czernichowie	16.410		
		Suma rubryki IX.	39.610	—	39.610
X.		Dochody innych szkół krajowych.			
	46	Niższa szkoła rolnicza w Horodence	3.570		
	47	„ „ „ w Jagielnicy	3.960		
	48	„ „ „ w Kobiernicach	4.745		
		Suma rubryki X.	12.275	—	12.275
XI.		Zwroty za sprawdzanie rachunków aptekarskich.			
	49	Od szpitali powszechnych	600	—	600

Preliminarz na rok 1888.

Dochody.

Wy- nikłość z roku 1885.	Kwota uchwa- lona na r. 1887.	W y j a ś n i e n i a
29.741	64.089	
524	—	Na rok 1888. nie preliniuje się od tej pożyczki, której reszta niespłacona wynosi obecnie 4.375 zł., a z powodu niewypłacalności dłużnika wdrożono kroki sądowe; ostatecznie zaś na pokrycie pretensyj funduszu krajowego nabyć musiano na licytacji realność tegoż za cenę 7.600 zł. (LW. 658/1887., 23.489/1887., 30.595/1887). Dług pokryty zostanie w swoim czasie ceną uzyskaną się mającą po sprzedaży nabytej realności.
30.265	64.089	W sumie wyników z roku 1885. nie mieści się zwrot z lat ubiegłych od komitetu parafialnego w Budzanowie pożyczki bezprocentowej 2.000 zł., która w zupełności umorzona została.
5.000	5.000	Wedle osobnego preliminarza.
210	300	
—	20	
5.210	5.320	
13.517	14.894	Wedle szczegółowych preliminarzy tych szkół.
2.235	2.988	
24.692	17.560	
1.172	1.240	
41.616	36.682	
15.432	18.600	Wedle szczegółowych preliminarzy tych szkół.
2.552	2.600	
16.439	17.300	
34.423	38.500	
925	3.570	Wedle osobnych preliminarzy.
3.360	4.200	
—	4.735	
4.285	12.505	
584	600	Jak w latach ubiegłych.

Dechody.

Fundusz krajowy.

Liczba		Poszczególności	Zwy- czajne	Nadzw- yczajne	Razem
ru- bryki	po- zycy				
		Złote austriackie			
XII.		Dochód z przelania do Skarbu krajowego pozostałości z funduszu zapomogi z r. 1866.			
	50	Wpływy ze zwrotu pożyczek udzielonych Wydziałom po- wiatowym	18.067	—	18.067
XIII.		Rozmaite.			
	51	Taksy krajowego archiwum aktów grodzkich i ziemskich we Lwowie i w Krakowie	200		
	52	Od c. k. Skarbu Państwa zasiłek dla biura melioracyjnego przy Wydziale krajowym	1.000		
	53	Przypadkowe:			
		a) Sprzedaż książek i druków	1.000		
		b) „ papierów wyszkartowanych i wzorów dru- kowych	100		
		c) Odsetki zwłoki za niewypłacone w terminach rozmaite należytości	150		
		d) Różne drobne	90		
		Do przeniesienia	2.540	—	2.540

Preliminarz na rok 1888.

Dochody.

Wy- nikłość z roku 1885.	Kwota uchwa- lona na r. 1887.	W y j a ś n i e n i a	
118.798	18.995	<p>Wedle planów umorzenia wynoszą w r. 1888. raty anuitetowe:</p> <p style="margin-left: 40px;">a) w kapitale 14.873 zł. 43 ct.</p> <p style="margin-left: 40px;">b) w odsetkach 2.866 „ 27 „ 17.739 zł. 70 ct.</p> <p>nadto spodziewany jest dochód z odsetek zwłoki, wedle prze- cięcia z ostatnich trzech lat 327 „ — „</p> <p>preliminuje się tedy w zaokrągleniu 18.067 zł. — ct.</p> <p>tj. <i>mniej</i> o 928 zł. jak na rok 1887., gdyż spłata rat anuitetowych niektórych pożyczek kończy się z r. 1887.</p> <p>Na rok 1887. uchwalono w tej rubryce 22.105 zł.</p> <p>„ „ 1888. preliminuje się 13.935 „</p> <p align="right">a zatem mniej o 8.170 zł.</p> <p align="center">jak poszczególne wyjaśnienia poniżej.</p>	
451	450	<p>Dochód z taks wynosił w roku 1884. 1.088 zł.</p> <p style="margin-left: 100px;">„ „ 1885. 451 „</p> <p style="margin-left: 100px;">„ „ 1886. 166 „</p> <p align="right">razem 1.705 zł.</p> <p align="right">przeciętnie 568 „</p> <p>z powodu jednak niestałości wyników tej pozycji i tak znacznego umniejsza- nia się dochodów w ciągu ostatnich lat trzech, wstawia się wynik z roku 1886. w zaokrąglonej kwocie 200 zł.</p>	
1.000	1.000	<p>Wedle oznajmienia c. k. Namiestnictwa z dnia 31. Lipca 1885. do L. 3.821 c. k. Ministerstwo rolnictwa reskryptem z dnia 11. Stycznia 1885. do I. 7.051 przy- znało na ten cel po upływie pięciolecia 1881—1885. dalszy stały zasilek roczny 1.000 zł. na następny szereg lat bez bliższego oznaczenia (LW. 41.776/1885); preliminuje się przeto jak na rok 1887. 1.000 zł.</p>	
1.012	720	<p>Ze sprzedaży tej uzyskano w roku 1884. 769 zł.</p> <p style="margin-left: 100px;">„ „ 1885. 1.012 „</p> <p style="margin-left: 100px;">„ „ 1886. 1.308 „</p> <p align="right">razem 3 089 zł.</p> <p align="right">przeciętnie 1.030 „</p> <p>preliminuje się tedy w zaokrągleniu 1.000 „</p>	
82	50	<p>Dochód z tego tytułu wynosił w roku 1884. 22 zł.</p> <p style="margin-left: 100px;">„ „ 1885. 82 „</p> <p style="margin-left: 100px;">„ „ 1886. 266 „</p> <p align="right">razem 370 zł.</p> <p align="right">przeciętnie 123 „</p> <p>preliminuje się w zaokrągleniu 100 „</p>	
368	150	<p>Wynik z roku 1884. 54 zł.</p> <p style="margin-left: 40px;">„ „ 1885. 368 „</p> <p style="margin-left: 40px;">„ „ 1886. 62 „</p> <p align="right">razem 484 zł.</p> <p align="right">przeciętnie 161 „</p> <p>z uwagi na niestałość tej pozycji preliminuje się jak na rok 1887. 150 „</p>	
108	90	<p>Jak na rok 1887.</p>	
3.021	2.460		

Dochody.

Fundusz krajowy.

Liczba		Poszczególnienie	Zwy-	Nadzw-	Razem
ru-	po-		czajne	yczajne	
bryki	zycyi		Złote austriackie		
XIII.		Z przeniesienia	2.540	—	2.540
54		Datki deklarowane przez Wydziały powiatowe, na wykupno gruntów pod kolej transwersalną (c. k. państwową):			
		a) Buczacz rata roczna w kwocie 1.370 zł 30 ct.			
		b) Czortków " " " " 528 " 99 "			
		c) Gorlice " " " " — " — "			
		d) Jasło " " " " — " — "			
		e) Krosno " " " " 746 " 78 "			
		f) Limanowa " " " " 469 " 17 "			
		g) Nowy targ " " " " 361 " 34 "			
		h) Sanok " " " " 796 " — "			
		i) Stanisławów " " " " 944 " 22 "			
		k) Tlumacz " " " " 717 " 69 "			
		l) Zaleszczyki " " " " 603 " 40 "	6.538		
—		Ostatnia rata ze subwencji państwowej na budowę gmachu dla krajowej wyższej szkoły rolniczej w Dublanach	—		
55		Czwarta i ostatnia rata ze subwencji państwowej na założenie i pierwsze urządzenie niższej szkoły rolniczej w Kobiernicach	2.500		
		<u>Suma rubryki XIII.</u>	11.578	—	11.578
—	—	Z pozostałej reszty pożyczki krajowej z r. 1883. dla pokrycia wydatku, uchwalonego na pożyczki bezprocentowe dla miast, budujących koszary dla c. k. wojska	—	—	—
XIV.	56	Dodatki do podatków po 3l ct. do 1 zł. w. a. podatku z dodatkami	3,193.000	—	3,193.000

Preliminarz na rok 1888.

Dochody.

Wynikłość z roku 1885.	Kwota uchwalona na r. 1887.	Wyjaśnienia
3.021	2.460	Wstawiono roczne raty, przypadające od każdego z wykazanych powiatów wedle odnośnych deklaracji przy LW. 53.186, 55.208, 59.808, z r. 1880. i LW. 1.754, 2.401, 2.930, 8.428, 10.294, 10.612, 17.178 i 17.941 z r. 1881.; jednak od Wydziałów powiatowych w Gorlicach i Jaśle nie preliniuje się żadnych rat z powodu, iż takowe wzbraniają się stanowczo uszczerzenia przyrzeczonych datków, ponieważ zastrzeżony przez nie kierunek trasy kolei transwersalnej uległ zmianie (obacz LW. 16.616/887).
2.134	8.895	
8.250	8.250	Nie preliniuje się nic, ponieważ ostatnia rata z tego tytułu przypadła w r. 1887. (Reskrypt c. k. Min. rol. z d. 22. Lipca 1883. do L. 8.249/784).
1.600	2.500	Z przyrzczonej przez c. k. Ministerstwo rolnictwa reskrytem z dnia 13. Czerwca 1885. do L. 7.227/794 subwencji na ten cel w sumie 11.000 zł. wpłynęło w r. 1885. 1.600 zł., w roku 1886. 4.400 zł., na rok 1887. preliniowano przypadającą ratę 2.500 zł., na rok zaś 1888. przypada ostatnia rata w kwocie 2.500 zł. (LW. 32.867/1885).
15.005	22.105	Obok wykazana wynikłość z roku 1885. różni się od wynikłości zamieszczonej w zamknięciu rachunków za r. 1885. o kwotę 17.034 zł., z której przypada na dochody budżetowe (subwencje z c. k. Skarbu Państwa i własne dochody szkół rolniczych w Horodence i Jagielnicy) 9.485 zł., na dochody zaś budżetem nieprzewidziane 7.549 zł.
120.000	120.000	Nie preliniuje się nic, ponieważ preliniowany wydatek w rubr. XVII. poz 251 na pożyczki bezprocentowe dla miast w kwocie 109.868 zł. znajduje pokrycie w preliniowanych dochodach ze zwrotów odnośnych pożyczek i dodatków do podatków.
2,925.650	3,084.500	Wedle sumarycznego preliniarza wydatków i dochodów funduszu krajowego, niedobór pokryć się mający dodatkami do podatków wynosi . 3,171.222 zł. Wykazana przez c. k. urzędy podatkowe sprawdzona należytość podatków wedle załącznika 2, wynosiła w roku 1886. 10,669.787 zł.; takowa nie może jednak służyć za podstawę do oznaczenia cyfry dochodów z podatków na rok 1888., albowiem należytości podatków nieustannie są rektyfikowane Do przeniesienia . 3,171.222 zł.

Z przeniesienia . 3,171.222 zł.

i podlegają zmianie. Natomiast odpowiedniem jest oparcie się na rzeczywistych wpływach podatków i dodatków krajowych, które to wpływy wedle zamknięć rachunkowych wynosiły:

	w podatkach:	dodatkach krajowych:
w roku 1884. . . .	9,676.469 zł.	2,638.991 zł.
" " 1885. . . .	9,850.565 "	2,925.649 "
" " 1886. . . .	10,624.737 "	3,205.257 "

Z powyższego zestawienia okazuje się jednak, że wpływy te wzrosły znacznie dopiero między rokiem 1885. i 1886. Z powodu tego przyjmuje się wynikłości z tychże lat za podstawę do obliczenia spodziewanego w roku 1888. dochodu z dodatków krajowych, a mianowicie:

w roku 1885. uczyniła wydatność 1 centa dodatku (z pobieranych 30 ct. od 1 zł. podatku)	97.521 zł.
w roku 1886. uczyniła wydatność 1 centa dodatku (z pobieranych 30 ct. od 1 zł. podatku)	106.842 "
razem	204.363 zł.
przeciętnie	102.181 "

Z uwagi na wynikłość roku 1886. przyjmuje się przeciętną wydatność 1 centa w podwyższonej kwocie	103.000 zł.
odpowiadającą sumie podatkowej	10,300.000 "
która od przyjętej za podstawę do budżetu r. 1887. w kwocie	9,950.000 "
wyższą jest o	350.000 zł.

Wymaganem przeto jest na pokrycie powyższego niedoboru, nałożenie dodatku krajowego w wysokości 31 centów.

Dodatek krajowy tej wysokości od przyjętej sumy podatkowej 10,300.000 zł. przyniesie dochodu

3,193.000 "

a więc pokryje w zupełności niedobór i pozostawi jeszcze **nadwyżkę dochodów** w kwocie

21.778 zł.

1. Alegat do preliminarza funduszu krajowego.

Wykaz

pozostałych zaległości z końcem roku budżetowego 1886. każdego gatunku podatku z dodatkami państwowymi i dodatku krajowego, w porównaniu z takimiż zaległościami z roku 1885.

Przedmiot	Gruntowy	D o m o w o -		Zarobkowy	Dochodowy	Razem
		czynszowy	klasowy			
		zł.	zł.			
Rok 1886.						
Zaległość podatku	1,049.081	598.952	411.486	569.832	590.003	3,219.354
„ dodatku krajowego	282.202	161.118	110.689	153.285	158.711	866.005
Rok 1885.						
Zaległość podatku	1,204.807	599.941	440.785	552.743	591.409	3,389.685
„ dodatku krajowego	316.075	157.391	115.638	145.009	155.153	889.266

2. Alegat do preliminarza funduszu krajowego.

Wykaz

sprawdzonej należności podatków za rok 1886.

Liczba porządkowa	Rodzaj podatku	Złotych austriackich	
1	Gruntowy	4,825.705	76
2	Domowo-czynszowy	1,613.514	35 ¹ / ₂
3	Domowo-klasowy	1,520.780	61 ¹ / ₂
4	Zarobkowy	862.001	71 ¹ / ₂
5	Dochodowy	1,847.784	90 ¹ / ₂
	Razem	10,669.787	35

3. Alegat do preliminarza funduszu krajowego.

Wykaz

dochodów podatków z dodatkami państwowymi i dodatków krajowych za rok budżetowy 1886.

Pozycja	Nazwiska rubryk	Dochód rzeczywisty netto za rok 1886.			Prelimi- nowana kwota na rok 1886.	Rzeczywi- sty dochód był przeto większy lub mniejszy	Zaległość z końcem Marca respective Czerwca 1887. za rok budżetowy 1886.	Z obok wykazanych opłat potrącono	
		Od 1. Sty- cznia 1886. do końca Grudnia 1886.	Od 1. Sty- cznia do końca Marca resp. Czerwca 1887.	Razem				opusty czyli odpisania	zwroty nadpłat
		zł.	zł.	zł.				a) za lata dawniejsze b) za rok 1886.	zł.
I.	Gruntowy								
	z dodatkami państw.	3,983.955	820.528	4,804.483	4,591.000	213.483	1,049.081	a) 114.928	a) 12.081
	przytem dodatek kraj.	1,201.875	247.536	1,449.411				b) 91.058	b) 58.849
II.	Domowo-czynszowy								
	z dodatkami państw.	1,189.240	316.832	1,506.072	1,400.000	106.072	598.952	a) 109.861	a) 4.446
	przytem dodatek kraj.	358.768	95.581	454.349				b) 53.336	b) 10.222
III.	Domowo-klasowy								
	z dodatkami państw.	1,339.970	225.916	1,565.886	1,470.000	95.886	411.486	a) 36.543	a) 1.802
	przytem dodatek kraj.	404.241	68.152	472.393				b) 18.951	b) 11.884
IV.	Pięćprocentowy po- datek od domów wol- nych od podatku czyn- szowego.	67.208	18.616	85.824	76.000	9.824	45.817	a) 2.787	a) 131
	przytem dodatek kraj.	20.274	5.616	25.890				b) 2.997	b) 522
V.	Zarobkowy								
	z dodatkami państw.	708.294	88.907	797.201	750.000	47.201	569.832	a) 131.221	a) 1.242
	przytem dodatek kraj.	213.678	26.823	240.501				b) 107.462	b) 10.260
VI.	Dochodowy								
	a) fasonowany z do- datkami państw.	1,450.484	414.787	1,865.271	1,742.488	122.783	544.186	a) 41.666	a) 3.125
	przytem dodatek kraj.	437.579	125.134	562.713				b) 128.633	b) 18.714
	b) nie podlegające po- borowi dodat. kraj.							a) —	a) 27
	plące urzędników .	53.739	98	53.837	130.895	77.058	—	b) —	b) 389
	c) procenta od oblig.	262.425	9.421	271.846	278.617	6.771	—	a) b) —	a) b) 190
	Suma podatków z dodat- kami państwowymi .	9,055.315	1,895.105	10,950.420	10,439.000	595.249	3,219.354	a) 436.606	a) 22.854
	Odrąciwszy z poz. VI. kwoty ad b) i c) nie- podlegające poborowi dodatków krajowych w sumie	—	—	325.633		83.829		b) 402.437	b) 111.030
	pozostaje właściwa wy- nikłość podatków . .	—	—	10,624.737					
	Suma dodatku kraj. .	2,636.415	568.842	3,205.257					

Wykaz ten sporządzono na podstawie otrzymanego z c. k. krajowej Dyrekcji Skarbu z dnia 17. Czerwca 1887. do L. 35.544. (L.W. 32.369/87) zamknięcia rachunku podatków z dodatkami państwowymi. Kwoty dodatków krajowych wyjęto z obrachunków miesięcznych rządowych i z wykazów c. k. urzędów podatkowych, rozliczono je zaś stosunkowo na poszczególne gatunki podatków. W kwotach zaległości mieszczą się nie tylko zaległości roku przedmiotowego, lecz także zaległości z lat dawnych. Dochody podatków wstawione są po koniec Marca, dochody zaś dodatków krajowych po koniec Czerwca 1887.

I. Alegat

do preliminarza funduszu krajowego na rok 1888.

Fundusz szkolny krajowy.

P R E L I M I N A R Z

na rok

1 8 8 8.

Alegat do rubr. VII. poz. 51. wydatków funduszu krajowego

z załącznikami:

1. Odezwa c. k. Rady szkolnej krajowej z dnia 6. Sierpnia 1887. do L. 10.721.
 2. Preliminarz wydatków i dochodów.
 3. Sumaryusz szkół zorganizowanych, tudzież dochodów i wydatków funduszy szkolnych okręgowych. (*Załącznik A.*)
 4. Wykaz pomocniczy do sumaryusza powyższego. (*Załącznik B.*)
 5. Zestawienie zamknięć rachunkowych 35 Rad szkolnych okręgowych za rok 1886. (*Załącznik C.*)
 6. Wykaz zaliczek zwrotnych, danych gminom na budynki szkolne. (*Załącznik D.*)
-

ODPIS

odezwy c. k. krajowej Rady szkolnej

do Wydz. kraj. z d. 6. Sierpnia 1887. L. 10.721/87.

w sprawie preliminarza na rok 1888.

Odezwa. W myśl art. 34. ustawy z dnia 2. Maja 1873. (Dz. u. kraj. Nr. 250) c. k. Rada szkolna krajowa ma zaszczyt przesłać Świątnemn Wydziałowi krajowemu preliminarz wydatków krajowego funduszu szkolnego na cele szkół ludowych na rok 1888. dołączając pod *A)* Wyjaśnienia do tego preliminarza;

pod *B)* Sumaryusz szkół zorganizowanych i w życie weszłych, tudzież dochodów i wydatków okręgowych funduszków szkolnych;

pod *C)* Sumaryczny wykaz zorganizowanych szkół ludowych w każdym powiecie, tudzież dochodów i wydatków okręgowego funduszu szkolnego na te szkoły;

pod *D)* Wykaz uwidoczniający wysokość zasiłku funduszu szkolnego krajowego, przypadającego na płace nauczycielskie i inne rubryki wydatków w każdym okręgu;

pod *E)* Wykaz szkół etatowych i filialnych po raz pierwszy uwzględnionych w preliminarzach okręgowych funduszków szkolnych na rok 1888.;

pod *F)* Wykaz szkół w roku 1887. i 1888. w życie wejść mających, a w preliminarzach funduszków szkolnych okręgowych na rok 1888. nie uwzględnionych;

pod *G)* Wykaz dodatków pięcioletnich;

pod *H)* Wykaz szkół, dla których zachodzi potrzeba ustanowienia nauczycieli nadetatowych na rok 1887/8.

Do poszczególnych rubryk tego preliminarza ma zaszczyt c. k. Rada szkolna krajowa dać następujące ze swej strony uwagi:

Rubryka I. poz. 1—2. Na podstawie sprawdzonych preliminarzy okręgowych funduszków szkolnych wypada kwota 316.710 zł., jako zasiłek potrzebny na pokrycie wydatków w tej rubryce przewidzianych. Jednak c. k. Rada szkolna krajowa zgodnie z intencją Wys. Sejmu krajowego skreśliła z powyższej sumy 5%, tytułem możliwych interkalaryów i preliminarzu pozostającą kwotę 300.937 zł.

Rubryka III. poz. 4. C. k. Rada szkolna krajowa w zasadzie obcuje przy swem zdaniu, wyrażonem w tutejszej odezwie z dnia 13. Września 1886. L. 11.614. przy sposobności przesłania Świątnemn Wydziałowi krajowemu preliminarza na r. 1887., wedle którego jedyną racjonalną podstawą do oznaczenia wysokości kwoty, jakiej potrzeba do pokrycia wydatków w tej rubryce przewidzianych, mogą być szczegółowe wykazy potrzebnych w myśl §. 77. regulaminu szkolnego przyborów naukowych.

Jednak licząc się z intencją Wysokiego Sejmu, preliminuje c. k. Rada szkolna krajowa w tej rubryce taką tylko sumę, jaka wypada z pomnożenia ilości szkół przez kwotę 3 zł. 65 ct.

Rubryka IV. poz. 5. Zgodnie z intencją Wysokiego Sejmu preliminuje c. k. Rada szkolna krajowa sumę, wypadającą z pomnożenia ilości szkół przez kwotę 5 zł. 30 ct., jakkolwiek nie może pominąć uwagi, że właściwą podstawą do obliczenia zasiłku na wydatki tą rubryką przewidziane jest liczba nauczycieli, a nie szkół.

Przy tem ponownie c. k. Rada szkolna krajowa nadmienia, że dla niedostateczności funduszów i w tym roku nie mogły odbyć się konferencye okręgowe w kilku okręgach.

Rubryka VI. poz. 7. C. k. Rada szkolna krajowa, opierając się na orzeczeniu c. k. Trybunału administracyjnego z dnia 22. Stycznia 1887. L. 56/V. G. H. wstawia w tę rubrykę obok sumy przyzwolonej przez Wys. Sejm w latach ubiegłych na pokrywanie różnych drobniejszych wydatków Rad szkolnych okręgowych, także kwotę 6.090 zł., potrzebną na pokrycie kosztów skoncentrowanego w Departamencie rachunkowym c. k. Namiestnictwa, prowadzenia rachunków funduszów szkolnych okręgowych.

Rubryka VIII. poz. 10. Spełniając wolę Wys. Sejmu, objawioną w rezolucyi I. uchwalonej na posiedzeniu z dnia 19. Stycznia 1887. załącza c. k. Rada szkolna krajowa imienny wykaz wszystkich szkół ludowych, dla których ustanowienie nowych nauczycieli nadetatowych, względnie pozostawienie dawniej mianowanych, okazuje się niezbędnem.

Wykaz ten jest odpisem wykazów przez Rady szkolne okręgowe przedłożonych, a kolumna XI. obejmuje liczbę nauczycieli nadetatowych dla każdej szkoły z osobna przyzwolonych.

Również zastosowała się c. k. Rada szkolna krajowa do II. rezolucyi przez Wys. Sejm na wspomnianem posiedzeniu uchwalonej i wydała odpowiednie zarządzenia, wskutek których nie będzie z dniem 1. Września b. r. w żadnym okręgu szkolnym oprócz okręgu Żółkiewskiego szkół, dla braku kandydata nauczycielskiego nieczynnych.

Dla okręgu Żółkiewskiego nieustanowiono żadnego nauczyciela nadetatowego.

Rubryka X. poz. 12—13. C. k. Rada szkolna krajowa preliminuje kwotę równą sumie przez Wys. Sejm na rok 1887. przyzwolonej, ale nie może zamilczeć obawy, że preliminowana pod pozycją 12. kwota nie wystarczy na opędzenie wydatków w tej pozycji przewidzianych, które nietylko ze względu na większą liczbę szkół, ale nadewszystko wskutek wprowadzonej nauki dopełniającej znacznie się wzmagają.

Gdy jednak ta rubryka dopiero w budżecie z r. 1886. jako samoistna przychodzi, więc z braku trzyletniego przecięcia preliminuje c. k. Rada szkolna krajowa kwotę na rok przeszły przyzwoloną, zwłaszcza, że ścisłe oznaczenie wydatków z tej rubryki nie jest możliwe.

Rubryka XI. poz. 14—17. Preliminowana kwota jest równą sumie przez Wysoki Sejm na rok 1885. na te same cele przyzwolonej, a wyższą o kwotę 85 zł. od sum przyzwolonych na rok 1886. i 1887. dla tego, że utrzymywana przez konwent OO. Bazylianów i przez Wysoki Sejm subwencyonowana szkoła ludowa w Ławrowie, po jednorocznej przerwie, już z rokiem szkolnym 1886/7. napowrót weszła w życie.

Konwent OO. Bazylianów domagał się na bieżący rok subwencji, ale gdy prośba weszła już po uchwaleniu budżetu, w którym dla tej szkoły nie mieści się żadna subwencya, więc żądaniu temu musiała c. k. Rada szkolna krajowa odmówić.

Ogół rzeczywistych wydatków, to jest, po potrąceniu zaliczek zwrotnych, wynosi na r. 1888. 710.141 zł., zatem o kwotę 31.761 zł. więcej niż kredyt przyzwolony na r. 1887.

We Lwowie, dnia 6. Sierpnia 1887.

Zaleski w. r.

Fundusz szkolny

L i c z b a		S U M A R Y U S Z	Wniosek Rady szkolnej krajowej			Wniosek Wydziału krajowego
rubryki	pozycyi		zwy- czajne	nadzw- yczajne	Razem	
			Złote austriackie			
		Wydatki.				
		Dział I.				
		Zasiłki dla funduszów szkolnych okręgowych.				
I.	1—2	Na pokrycie niedoboru z powodu płac nauczycieli i nauczycielek etatowych, tudzież z powodu remuneracyj dla katechetów na rok 1887/8. wedle preliminarzy Rad szkolnych okręgowych	300.937	—	300.937	300.937
II.	3	„ mniejsze potrzeby szkolne	36.430	—	36.430	36.430
III.	4	„ przybory naukowe	11.450	—	11.450	11.450
IV.	5	„ konferencye okręgowe	16.547	—	16.547	16.547
V.	6	„ biblioteki okręgowe	1.950	—	1.950	1.950
VI.	7	„ rozmaite wydatki	9.890	—	9.890	3.800
VII.	8—9	„ utrzymanie szkół nowych	13.435	—	13.435	13.435
VIII.	10	„ płace nauczycieli i nauczycielek nadetatowych na rok 1887/8.	154.986	—	154.986	154.986
IX.	11	Zaliczki zwrotne dla funduszów szkolnych okręgowych	—	20.000	20.000	20.000
		Dział II.				
		Własne wydatki funduszu szkolnego krajowego.				
X.	12—13	Substytucye	7.000	—	7.000	7.000
XI.	14—17	Zasiłki czasowe dla szkół utrzym. przez korporacye	—	3.775	3.775	3.775
XII.	18	Adjuta	5.000	—	5.000	5.000
XIII.	19—21	Remuneracye i zapomogi	29.000	—	29.000	29.000
XIV.	22	Remuneracye i zapomogi dla inspektorów okręgowych	2.000	—	2.000	2.000
XV.	23—24	Podatki i daniny	650	—	650	650
XVI.	25	Koszta podróży i dyety	500	—	500	500
XVII.	26—28	Dodatki pięcioletnie	84.199	—	84.199	84.199
XVIII.	29	Dodatek do funduszu emerytalnego	12.800	—	12.800	12.800
XIX.	30	Emerytury	—	5.900	5.900	5.900
XX.	31—49	Dary z łaski	3.492	—	3.492	3.492
XXI.	50	Potrzeby szkół ogólnej natury	1.000	—	1.000	1.000
XXII.	51—52	Rozmaite wydatki	4.200	—	4.200	4.200
XXIII.	53—54	Zasiłki na budowę szkół	—	15.000	15.000	15.000
		Suma wydatków	695.466	44.675	740.141	734.051
		Dochody.				
		Wniosek Wydziału krajowego				
I.	1—10	Odsetki od kapitałów	14.037	—	14.037	
II.	11—15	Dochody z dóbr, realności i innych praw	171	—	171	
III.	16—18	Dodatki	530	—	530	
IV.	19	Zysk ze sprzedaży książek szkolnych	2.835	—	2.835	
V.	20	Zapisy i darowizny	—	—	—	
VI.	21	Taksy od spadków	9.700	—	9.700	
VII.	22—26	Rozmaite wpływy	138.215	—	138.215	
VIII.	27	Dodatek z c. k. Skarbu Państwa	54.943	—	54.943	
IX.	28	Zwroty zaliczek, danych gminom na budynki szkolne	16.000	—	16.000	
		Suma dochodów	236.431	—	236.431	236.431
		Z porównania ze sumą wydatków	—	—	740.141	734.051
		Okazuje się niedobór do pokrycia z funduszu kraj.	—	—	503.710	497.620

krajowy.

Wy- nikłość z roku 1886.	Kwota uchwa- lona na r. 1887.	W y j a ś n i e n i a
Porównanie sumaryczne.		
		Ogólna suma wydatków, uchwalona na rok 1887. wynosi . 678.920 zł.
272.335	270.406	na rok 1888. preliminuje się sumę <u>734.051 "</u>
32.333	33.626	a zatem więcej o 55.131 zł.
10.178	10.910	mianowicie:
13.404	15.842	w rubryce I. więcej o 30.531 zł.
1.910	1.925	" II. " 2.804 "
3.700	3.663	" III. " 540 "
7.652	14.538	" IV. " 705 "
		" V. " 25 "
99.687	131.000	" VI. " 137 "
18.500	20.000	" VII. mniej o 1.103 zł. — "
		" VIII. więcej o 23.986 "
		" XI. " 85 "
		" XVII. " 5.021 "
		" XXI. mniej o 7.600 zł. — "
		razem mniej o 8.703 zł. — zł.
		więcej o <u>63.834 "</u>
		Ogółem więcej, jak wyżej 55.131 zł.
		na podstawie wyjaśnień zamieszczonych przy poszczególnych rubrykach.
		Ogólna suma dochodów, uchwalona na rok 1887. wynosi . 287.496 zł.
		na rok 1888. preliminuje się kwotę. <u>236.431 "</u>
		a zatem mniej o 51.065 "
		mianowicie:
		w rubryce I. mniej o 715 zł. — zł.
		" VI. więcej o 650 "
		" VII. mniej o 51.000 zł. — "
		razem mniej o 51.715 zł. — zł.
		więcej o <u>650 "</u>
		Ogółem mniej, jak wyżej 51.065 zł. — zł.
		na podstawie wyjaśnień zamieszczonych przy poszczególnych rubrykach.
		W rezultacie z tego porównania przedstawia się wynik nie-
		korzystniejszy od roku 1887. o kwotę <u>106.196 zł.</u>
15.381	14.752	
59	171	
318	530	
2.835	2.835	
—	—	
9.980	9.050	
186.703	189.215	
54.943	54.943	
20.553	16.000	
290.772	287.496	
631.760	678.920	
340.988	391.424	

Wydatki.

Fundusz szkolny

L i c z b a		P o s z c z e g ó l n i e n i e	Wniosek Rady szkolnej krajowej			Wniosek Wydziału krajowego
rubryki	pozycyi		zwy- czajne	nadzw- yczajne	Razem	
			Złote austriackie			
Wydatki.						
DZIAŁ I.						
I.		Zasiłki dla funduszków szkolnych okręgowych.				
	1	Na pokrycie niedoboru z powodu płac nauczycieli i nauczycielek etatowych, tudzież z powodu remuneracyj dla katechetów na rok 1887/8. wedle preliminarzy Rad szkolnych okręgowych	300.875	—	300.875	300.875
	2	Na częściowe pokrycie płac nauczycieli szkół w Tyczynie, Jaśliskach, Brzozowie i Radymnie, odsetki od kapitału legowanego przez ś. p. biskupa Betańskiego, a wcielonego do majątku zarodowego funduszu szkolnego krajowego, po 15 zł. 60 ct.	62	—	62	62
		<i>Suma rubryki I.</i>	300.937	—	300.937	300.937

krajowy.

Wydatki.

W y j a s n i e n i a

Wy- nikłość z roku 1886.	Kwota uchwa- lona na r. 1887.	
		<p><i>Uwaga ogólna do Działu I.</i> Wszelkie potrzeby dla szkół miasta Lwowa są z niniejszego preliminarza wyeliminowane.</p> <p><i>Do poz. 1.</i> Według preliminarzy Rad szkolnych okręgowych, zestawionych sumarycznie w alegacie A), ogólne dochody miejscowe wraz z powiatowymi 3% dodatkami do podatków wynoszą sumę 1,099.674 zł. 93 ct.</p> <p>Suma wydatków wynosi <u>1,647.637 „ 26 „</u></p> <p>Niedobór ogólny do pokrycia z krajowego funduszu szkolnego wynosi zatem sumę 547.962 zł. 33 ct.</p> <p>Z tej wszakże sumy stracić należy wydatki osobno preliminowane, jak aleg. B):</p> <p>a) wydatki na płace nadetatowe (preliminowane w rubr. VIII.) w kwocie 154.985 zł. 68 ct.</p> <p>b) inne wydatki (preliminowane przez Radę szkolną krajową w rubr. II. do VI.) w kwocie <u>76.266 „ 55 „ 231.252 „ 23 „</u></p> <p align="right">Pozostaje 316.710 zł. 10 ct.</p> <p>a po strąceniu 5% tytułem spodziewanych interkalaryów w kwocie <u>15.835 „ 50 „</u></p> <p>okazuje się kwota 300.874 zł. 60 ct.</p> <p>potrzebna na pokrycie wydatków tej pozycji preliminarza, którą też Wydział krajowy przyjmuje zgodnie z wnioskiem Rady szkolnej krajowej.</p> <p>W roku 1887. preliminowano na ten cel <u>270.344 „ — „</u></p> <p>a zatem na rok 1888 preliminuje się więcej o 30.530 zł. 60 ct.</p> <p>z powodu nowo zorganizowanych 148 szkół etatowych i filialnych, po raz pierwszy w preliminarzach okręgowych funduszy szkolnych uwzględnionych-tudzież z powodu podwyższenia płac nauczycieli etatowych w niektórych miej, scowościach.</p>
	62	Preliminuje się jak na rok 1887.
—		
272.335	270.406	

Wydatki.

Fundusz szkolny

L i c z b a		P o s z c z e g ó l n i e n i e	Wniosek Rady szkolnej krajowej			Wniosek Wydziału krajowego
rubryki	pozycyi		zwy- czajne	nadzw- yczajne	Razem	
			Złote austriackie			
II.	3	Na mniejsze potrzeby szkolne	36.430	—	36.430	36.430
III.	4	Na przybory naukowe	11.450	—	11.450	11.450
IV.	5	Na konferencye okręgowe	16.547	—	16.547	16.547
V.	6	Na biblioteki okręgowe	1.950	—	1.950	1.950
VI.	7	Na rozmaite wydatki	9.890	—	9.890	3.800
VII.		Na utrzymanie szkół nowych.				
	8	Na utrzymanie 41 szkół nowych, z dniem 1. Wrze- śnia 1887. w życie wejść mających, a w prelimi- narzach okręgowych nie uwzględnionych	5.435	—	5.435	5.435
	9	Na utrzymanie 150 szkół, które mają być zorgani- zowane i wejść w życie od 1. Września 1888. na czas od 1. Września 1888. do końca Grudnia 1888.	8.000	—	8.000	8.000
		<i>Suma rubryki VII.</i>	13.435	—	13.435	13.435

Wy- nikłość z roku 1886.	Kwota uchwa- lona na r. 1887.	W y j a s n i e n i a						
32.333	33.626	<p>Preliminuje się wedle sumaryusza pod A) dołączonego (kolumna III.) zgodnie z wnioskiem Rady szkolnej krajowej, a więcej od budżetu na rok 1887. o 2.804 zł., zaś od wynikłości z roku 1886. więcej o 4.097 zł., a to na podstawie rzeczywistej potrzeby, wykazanej w specjalnych preliminarzach Rad szkolnych okręgowych, z uwzględnieniem przyrostu 148 szkół, jako też z powodu, że dochody własne żadnego powiatu nawet na częściowe pokrycie tych wydatków nie wystarczają, gdyż w skutek przyrostu szkół powiększyły się także wydatki na płace nauczycieli.</p> <p>W preliminowanej kwocie mieści się również 405 zł. dla miasta Krakowa, z zastrzeżeniem asygnowania tej kwoty dopiero po wykazaniu w dotyczącem zamknięciu rachunków właściwego niedoboru. (Art. 19. ustawy z dnia 2. Maja 1873. Nr. 250., względnie noweli z dnia 2. Lutego 1835. Dz. u. kr. Nr. 29).</p>						
10.178	10.910	<p>Preliminuje się na podstawie przeciętnego wydatku, podanego w roku 1887. w kwocie 3 zł. 65 ct. dla każdej szkoły (bez miasta Lwowa jest szkół 3.137) zgodnie z wnioskiem Rady szkolnej krajowej. W preliminowanej sumie mieści się dla miasta Krakowa kwota 54 zł. 75 ct., z zastrzeżeniem jak w rubr. II. poz. 3.</p>						
13.404	15.842	<p>Preliminuje się, biorąc za podstawę (jak w roku 1887.) po 5 zł. 30 ct. dla każdej szkoły bez miasta Lwowa i Krakowa, t. j. tylko dla 3.122 szkół.</p>						
1.910	1.925	<p>Preliminuje się o 25 zł. więcej niż na rok 1887., a to z powodu, że powiat podhajecki, który wydatek tej rubryki w kwocie 25 zł. z własnych dochodów pokrywał, nie może pokryć tego wydatku w roku 1888., gdyż wzmożyły się koszta płac nauczycieli nadetatowych.</p>						
3 700	3.663	<p>Na tę rubrykę preliminuje Rada szkolna krajowa:</p> <table border="0" style="width: 100%;"> <tr> <td style="padding-left: 20px;">a) tytułem kosztów prowadzenia rachunków funduszków szkolnych okręgowych</td> <td style="text-align: right;">6.090 zł.</td> </tr> <tr> <td style="padding-left: 20px;">b) tytułem wydatków nieprzewidzianych</td> <td style="text-align: right;">3.800 „</td> </tr> <tr> <td style="text-align: right; padding-right: 20px;">Razem</td> <td style="text-align: right; border-top: 1px solid black;">9.890 „</td> </tr> </table> <p>Wydział krajowy wykreśla pozycję pierwszą, jak co roku, a na wydatki nieprzewidziane przyjmuje w całości kwotę 3.800 zł., która jest większą od kwoty preliminowanej na rok 1887. o 137 zł., z powodu, że powiat podhajecki z przyczyny podanej przy rubryce V. poz. 6. nie pokryje w roku 1888. swych potrzeb z własnych dochodów.</p>	a) tytułem kosztów prowadzenia rachunków funduszków szkolnych okręgowych	6.090 zł.	b) tytułem wydatków nieprzewidzianych	3.800 „	Razem	9.890 „
a) tytułem kosztów prowadzenia rachunków funduszków szkolnych okręgowych	6.090 zł.							
b) tytułem wydatków nieprzewidzianych	3.800 „							
Razem	9.890 „							
—	6.538							
7.652	8.000	<p>Preliminuje się zgodnie z wnioskiem Rady szkolnej krajowej na podstawie rzeczywistej potrzeby, wykazanej w akcie do LW. 43.146/87.</p>						
7.652	14.528							

Wydatki.

Fundusz szkolny

L i c z b a		P o s z c z e g ó l n i e n i e	Wniosek Rady szkolnej krajowej			Wniosek Wydziału krajowego
			zwy- czajne	nadzw- yczajne	Razem	
rubryki	pozycyi		Złote austriackie			
VIII.	10	Na płace nauczycieli i nauczycielek nadetatowych na rok 1887/8.	154.986	—	154.986	154.986
IX.	11	Zaliczki zwrotne dla funduszków szkolnych okręgowych	—	20.000	20.000	20.000
DZIAŁ II.						
Wydatki własne krajowego funduszu szkolnego.						
Substytucye.						
X.	12	Na wynagrodzenie nauczycieli i nauczycielek za godziny nadobowiązkowe	3.500	—	3.500	3.500
	13	Na zastępstwo nauczycieli lub nauczycielek, przeszkodzonych w urzędowaniu w skutek choroby lub innej przyczyny	3.500	—	3.500	3.500
<i>Suma rubryki X. .</i>			<u>7.000</u>	<u>—</u>	<u>7.000</u>	<u>7.000</u>
XI.		Zasiłki czasowe dla szkół utrzymywanych przez korporacye.				
	14	Dla szkoły klasztornej pp. Benedyktynek obrządku ormiańskiego we Lwowie	—	2.000		
	15	Dla szkoły klasztornej pp. Klarysek w Starym Sączu	—	250		
	16	Dla szkoły klasztornej pp. Benedyktynek obrz. łącz. w Przemyślu	—	1.440		
	17	Dla konwentu OO. Bazylianów w Ławrowie, za udzielanie nauki w dwuklasowej szkole klasztornej	—	85		
<i>Suma rubryki XI. .</i>			<u>—</u>	<u>3.775</u>	<u>3.775</u>	<u>3.775</u>

krajowy.

Wydatki.

Wy- nikłość z roku 1886.	Kwota uchwa- lona na r. 1887.	W y j a ś n i e n i a	
99.687	131.000	<p>Wedle alegatu A) kolumna I. b) płace nauczycieli nadetatowych wynoszą 175.140 zł. — ct.</p> <p>a po strąceniu z tej kwoty wydatków (wedle wykazu B), które powiaty: Kraków miasto, Podhajce, Tarnopol, Zbaraż, Skalał, Buczacz i Stanisławów w części z własnych dochodów pokrywają, w sumie 16.736 „ 20 „</p> <p>pozostałyby rzeczywiste wydatki do pokrycia w kwocie 158.403 zł. 80 ct.</p> <p>Rada szkolna krajowa żąda jednak kredytu tylko w kwocie 154.986 zł. — ct.</p> <p>co też Wydział krajowy preliniuje zgodnie z jej wnioskiem. Żądany kredyt na rok 1888. jest większy od preliniowanej kwoty na rok 1887. o kwotę 23.986 „ — „</p> <p>a to z powodu coraz bardziej wzmagającej się frekwencji, tudzież zwiększonej ilości szkół w kraju.</p>	
18.500	20.000	<p>Preliminuje się jak na rok 1887. Zwroty tej rubryki pobierane bywają do rubr. VII. poz. 22. dochodów.</p>	
	3.500	<p>Preliminuje się jak na rok 1887.</p>	
10.437	3.500		
10.437	7.000		
		<p>Preliminuje się jak na rok 1887.</p>	
3.690	3.690	<p>Do poz. 17. Dla konwentu OO. Bazylianów w Ławrowie preliniuje się 85 zł., gdyż według sprawozdania okręgowej Rady szkolnej w Samborze z dnia 28. Maja 1887. do l. 614 na nowo weszła w życie dwuklasowa szkoła, do której uczęszcza po nad 30 dzieci bez różnicy wyznania i płci tak z Ławrowa, jako też i okolicznych włości.</p>	

Wydatki.

Fundusz szkolny

L i c z b a		P o s z c z e g ół n i e n i e	Wniosek Rady szkolnej krajowej			Wniosek Wydziału krajowego
rubryki	pozycyi		zwy-	nadzw-	Razem	
			czajne	czajne		
XII.		Adjuta.				
	18	Dla kandydatów i kandydatek stanu nauczycielskiego	5.000	—	5.000	5.000
XIII.		Remuneracye i zapomogi.				
	19	Remuneracye zmienne i zapomogi dla nauczycieli	14.000			
	20	Remuneracye i zapomogi dla katechetów	12.000			
	21	Remuneracye za naukę robót ręcznych	3.000			
		<i>Suma rubryki XIII.</i>	29.000	—	29.000	29.000
XIV.	22	Remuneracye zmienne i zapomogi dla inspektorów okręgowych	2.000	—	2.000	2.000
XV.		Podatki i daniny.				
	23	Na podatki i ekwiwalenta z gruntów i realności szkolnych	500			
	24	Dodatek konkurencyjny na część budynku szkolnego w Tarnowie	150			
		<i>Suma rubryki XV.</i>	650	—	650	650
XVI.		Koszta podróży i dyety.				
	25	Na koszta podróży i dyety dla nauczycieli, przeniesionych ze względów służbowych	500	—	500	500
XVII.		Dodatki pięcioletnie.				
	26	Dodatki dla nauczycieli do tego czasu już asygnowane	67.390			
	27	Drugie i trzecie dodatki w roku 1888. asygnować się mające	7.499			
	28	Pierwsze dodatki w roku 1888. przypadające	9.310			
		<i>Suma rubryki XVII.</i>	84.199	—	84.199	84.199

krajowy.

Wydatki.

Wy- nikłość z roku 1886.	Kwota uchwa- lona na r. 1887.	W y j a ś n i e n i a		
5.012	5.000			
13.989 11.670 2.942 28.601	14.000 12.000 3.000 29.000			
2.000	2.000			
213	650			
493	500			
68.599	79.178			

Preliminuje się jak na rok 1887.

Do rubr. XVII. Preliminuje się zgodnie z wnioskiem Rady szkolnej krajowej, na podstawie rzeczywistej potrzeby, udowodnionej wykazami, znajdującymi się przy LW. 43.146/87.

Wydatki.

Fundusz szkolny

L i c z b a		P o s z c z e g ół n i e n i e	Wniosek Rady szkolnej krajowej			Wniosek Wydziału krajowego
			zwy- czajne	nadzw- yczajne	Razem	
rubryki	pozycyi		Złote austriackie			
XVIII.		Dodatek do funduszu emerytalnego.				
	29	Dodatek stale systemizowany na emerytury dla nauczycieli etatowych i zaopatrzenie wdów i sierót po nauczycielach	12.800	—	12.800	12.800
XIX.		Emerytury.				
	30	Na emerytury dla nauczycieli, którzy utracą posady w skutek reorganizacji szkół	—	5.900	5.900	5.900
XX.		Dary z łaski.				
		<i>a) Stale.</i>				
	31	Januszewskiej Wiktoryi, 1 sierota	21			
	32	Kloss Franciszka	35			
	33	Hołubowicz Petronela	63			
	34	Klesiewicz Julia	36			
	35	Dubil Amalia	63			
	36	Prokopowicz Emilia	30			
	37	Mikiewicz Eleonora	20			
	38	Hurakowska Marya	39			
	39	Konopnicka Katarzyna	105			
	40	Potocka Walerya	31			
	41	Praszałowicz Marya	40			
	42	Filipowska Joanna	53			
	43	Koldrasińska Zofia	80			
	44	Januszewska Wiktorya	167			
	45	Elsner Karolina	80			
	46	Rogozińska Józefa	40			
	47	Seniów Agata	38			
	48	Nowomiejska Karolina	51			
		Razem	992	—	992	992
	49	<i>b) Jednorazowe</i>	2.500	—	2.500	2.500
		<i>Suma rubryki XX.</i>	3.492	—	3.492	3.492
XXI.		Potrzeby szkół ogólnej natury.				
	50	Potrzeby szkół wedle obecnego stanu	1.000	—	1.000	1.000

krajowy.

Wydatki.

Wy- nikłość z roku 1886.	Kwota uchwa- lona na r. 1887.	W y j a ś n i e n i a
12.800	12.800	
5.238	5.900	Preliminuje się jak na rok 1887.
1.356	992	
2.024	2.500	
3.380	3.492	Do rubr. XX. Preliminuje się jak na rok 1887.
950	8.600	Preliminuje się tylko 1.000 zł. na ogólne potrzeby, gdyż odpada wydatek na kon-ferencyę krajową, tudzież na wydanie podręcznika dla nauki uzupełniającej.

Wydatki.

Fundusz szkolny

L i c z b a		P o s z c z e g o l n i e n i e	Wniosek Rady szkolnej krajowej			Wniosek Wydziału krajowego
			zwy- czajne	nadzw- yczajne	Razem	
rubryki	pozycyi		Złote austriackie			
XXII.		Rozmaite wydatki.				
	51	Dodatek służbowy dla nauczycieli szkół pospolitych w Krakowie	4.000	—	4.000	4.000
	52	Dodatek służbowy dla Antoniego Gettlicha, dyrektora szkoły wydziałowej w Krakowie	200	—	200	200
	—	Rozmaite inne	—	—	—	—
		<i>Suma rubryki XXII.</i>	4.200	—	4.200	4.200
XXIII.		Zasiłki na budowę szkół.				
	53	Zasiłki bezzwrotne	—	5.000		
	54	Zaliczki zwrotne	—	10.000		
		<i>Suma rubryki XXIII.</i>	—	15.000	15.000	15.000

krajowy.

Wydatki.

Wy- nikłość z roku 1886.	Kwota uchwa- lona na r. 1887.	W y j a s n i e n i a
4.133 — 11.515 15.648	4.000 200 — 4.200	
15.000	15.000	<p>Preliminuje się jak na rok 1887.</p>

Dochody.

Fundusz szkolny

Liczba		P o s z c z e g ó l n i e n i e	Wniosek Wydziału krajowego		
rubryki	po- zycy		zwy- czajne	nadzw- yczajne	Razem
			Złote austriackie		
Dochody.					
I. Odsetki od kapitałów.					
1		4 1/2 % od obligacyj pożyczki kraj. z r. 1883. imiennej wartości	31.800 zł. — ct.	1.431	
2		4 1/2 % od oblig. pożyczki kraj. z r. 1884. im. wartości	83.800 " — "	3.771	
3		6 % od listów zast. Zakładu kredyt. ziemsk. w Krakowie im. wartości	11.500 " — "	690	
4		4 % od listów zastawn. galic. Tow. kredyt. ziemsk. we Lwowie im. wartości	700 " — "	28	
5		4 1/2 % od takichże listów im. wartości	159.400 " — "	7.173	
6		4 1/2 % od listów zastawnych Banku krajowego im. wartości	800 " — "	36	
7		4 % od książeczki Banku kraj. na	73 " 81 "	3	13.132
		<u>288.073 zł. 81 ct.</u>			
8		5 % od kapitałów hipotekowanych w walucie wiedeńskiej: Kapitał. Odsetki.			
	a)	u Bractwa św. Anny w Jarosławiu	75 złr. — kr. 1 zł. 57 1/2 ct.		
	b)	na realności Nr. 35 w Mościskach	7 " 30 " — " 16 "		
	c)	na realności Nr. 40, 48, 105, 202 w Mościskach	31 " 15 " — " 67 "		
	d)	na dobrach Stojanowice	125 " — " 2 " 62 1/2 "		
	e)	" " Gdów	187 " 30 " 3 " 94 "		
	f)	u Bractwa skapl. w Bochni	50 " — " 1 " 05 "		
	g)	u Bractwa Niep. Pocz. NPM. w Łukawicy	112 " 30 " 2 " 36 1/2 "		
	h)	u Bractwa różańcowego w Brznie	250 " — " 5 " 25 "		
	i)	u Bractwa różańc. Wola Lubecka	267 " 30 " 5 " 62 1/2 "		
	k)	" " " Proszówka	125 " — " 2 " 62 1/2 "		
		<u>1.231 złr. 15 kr. 25 zł. 88 1/2 ct.</u>		26	
9		Od kapitałów hipotekowanych w walucie polskiej:			
	a)	na dobrach Branice	5.000 złp. — gr. 62 zł. 52 ct.		
	b)	" " Głęboka	17.418 " 05 " 217 " 73 "		
	c)	" " Dojazdów	28.712 " 22 " 358 " 91 "		
		<u>51.130 złp. 27 gr. 639 zł. 16 ct.</u>		639	
		Do przeniesienia		665	13.132

Dochody.

Fundusz szkolny

Liczba		Poszczególnienie	Wniosek Wydziału krajowego		
rubryki	po- zycy		zwy- czajne	nadzw- yczajne	Razem
			Złote austriackie		
		Z przeniesienia	665	—	13.132
	10	5% od kapitałów hipotekowanych na realnościach w Krakowie:			
		Kapitał. Odsetki.			
	a)	Nr. 73. I. 99. I. 2.815 złp. 22 gr. 35 zł. 20 ct.			
	b)	" 73. I. 99. I. 1.435 " 18 " 17 " 94 "			
	c)	" 73. I. 99. I. 1.388 " 27 " 17 " 36 "			
	d)	" 141. I. 194. I. — " — " — " — "			
		(na 2.815 złp. 14 gr.)			
	e)	" 93. I. 203. II. 132 " 10 " 1 " 68 "			
	f)	" 89. I. 224. II. 3.387 " 15 " 42 " 34 "			
	g)	" 89. I. 224. II. 4.000 " — " 50 " — "			
	h)	" 208. I. 334. III. 1.196 " 11 " 14 " 94 1/2 "			
	i)	" 342. I. 521. IVa. 949 " 13 " 11 " 86 1/2 "			
	k)	" 327.VIII.193. IVa. 3.483 " 04 " 43 " 54 1/2 "			
	l)	" 227.VIII.193. IVa. 389 " 10 " 4 " 86 1/2 "			
	m)	" 171 I. 256. II. 421 " 26 " — " — "			
		19.600 złp. 06 gr. 239 zł. 74 ct.	240	—	905
		<i>Suma rubryki I.</i>	—	—	14.037
II.		Dochody z dóbr, realności i innych praw.			
	11	Czynsz z ogrodu w Dunajowie	1		
	12	" " w Krukienicach	2		
	13	" " w Biączu	1		
	14	" z wydzierżawionych gruntów w Zagórzcu	5		
	15	" od gminy miasta Tarnowa, za wynajęcie budynku, będącego w części własnością krajowego funduszu szkolnego	162		
		<i>Suma rubryki II.</i>	171	—	171
III.		Dodatki.			
	16	Od c. k. Skarbu Salin, zwrot 1/3 części pensyj emerytalnych nauczycieli i nauczycielek szkoły głównej panińskiej w Wieliczce	490		
	17	Od gminy Zaleszczyki, dodatek na wydatki kancelaryjne, a to:			
		a) miasto Zaleszczyki 12 zł. 23 ct.			
		b) " Zaleszczyki stare 1 " 62 "			
		c) obszar dworski — " 15 "	14		
	18	Od żydowskiej gminy tarnowskiej, dodatek na utrzymanie IV. klasy przy szkole głównej	26		
		<i>Suma rubryki III.</i>	530	—	530

krajowy.

Dochody.

Wy- nikłość z roku 1886.	Kwota uchwa- lona na r. 1887.	W y j a ś n i e n i a
13.802	13.812	<p><i>Do poz. 10.</i> Preliminuje się mniej o 35 zł. 20 ct. jak na rok 1887., a to z powodu, że kapitał hipotekowany na realności Nr. 141. I. 194. I. w kwocie 2.815 zł. 14 ct. został w roku 1887. już spłacony, a za uzyskaną gotówkę zakupiono efekta na rzecz majątku zarodowego. (LW. 30.297/87.)</p>
1.579	940	<p><i>Do poz. 10.m)</i> Odsetki pobiera najstarszy z księży u P. Maryi w Krakowie, za nadzór nad szkołą w Bronowicach.</p>
15.381	14.752	
59	171	<p>Preliminuje się jak na rok 1887.</p>
318	530	

Dochody.

Fundusz szkolny

Liczba		P o s z c z e g o l n i e n i e	Wniosek Wydziału krajowego		
rubryki	po- zycyi		zwy- czajne	nadzw- yczajne	Razem
			Złote austriackie		
IV.	19	Zysk ze sprzedaży książek szkolnych	2.835	—	3.835
V.	20	Zapisy i darowizny	—	—	—
VI.	21	Taksy od spadków	9.700	—	9.700
VII.		Rozmaite wpływy.			
	22	Zwroty zaliczek funduszom szkolnym okręgowym udzielonych .	30.000	—	30.000
	23	Zwroty wydatków innych rubryk budżetowych	7.000	—	7.000
	24	Zwroty zaliczek miasta Krakowa, Sanoka i Tarnopola z lat dawniejszych	1.200	—	1.200
		Do przeniesienia .	38.200	—	38.200

krajowy.

Dochody.

Wynikłość z roku 1886.	Kwota uchwalona na r. 1887.	W y j a ś n i e n i a
2.835	2.835	Preliminuje się jak na rok 1887. na podstawie kontraktu zawartego między c. k. Rządem, a Zakładem narodowym imienia Ossolińskich. (LW. 10.386/1878).
—	—	
9.980	9.050	<i>Do rubr. IV. poz. 21.</i> Dochód wynosił w roku 1884. — 10.019 zł., w r. 1885. — 9.045 zł., w roku 1886. — 9.980 zł., razem 29.044 zł., a przeciętnie 9.681 zł. Z uwzględnieniem wynikłości z roku 1887. preliminuje się 9.700 zł.
17.750	20.000	<p><i>Do rubr. VII. poz. 22.:</i> Rady szkolne okręgowe były dłużne krajowemu funduszowi szkolnemu z końcem roku 1885. z tytułu zaliczek kwotę 40.792 zł. 73½ ct. W roku 1886. udzielono nowych zaliczek w kwocie 17.500 zł. — ct. " 1887. (do końca Lipca) " " 29.900 " — " 47.400 " — " Razem 88.192 zł. 73½ " Z tego odpisano w roku 1886. 2.444 zł. 24 ct. " " " 1887. (do końca Lipca) 4.000 " — " 6.444 " 24 " Pozostało 81.748 zł. 49½ ct.</p> <p>Na to uiszczono: w roku 1886. 17.750 zł. " 1887. (do końca Lipca) 16.500 " 34.250 " — " Pozostała zaległość z końcem Lipca 1887. wynosi 47.498 zł. 49½ ct.</p> <p>Uwzględniając wpływy do końca Lipca 1887., wynoszące kwotę 16.500 zł., tudzież z uwagi, że w miarę udzielenia Radom szkolnym okręgowym nowych zaliczek w większej ilości — również znaczniejszych zwrotów spodziewać się należy — preliminuje się kwotę 30.000 zł., to jest więcej o 10.000 zł. jak na rok 1887. uchwalono.</p>
5.165	8.000	<p><i>Do poz. 23.</i> Dochód wynosił w roku 1884. 7.013 zł. " " " 1885. 10.349 " " " " 1886. 5.165 " Razem 22.527 zł. Przeciętnie 7.509 "</p>
		Ze względu na zmniejszoną wynikłość z roku 1886. preliminuje się tylko 7.000 zł.
1.143	1.200	<i>Do poz. 24. i 25.</i> Preliminuje się jak na rok 1887.
24.058	29.200	

Dochody.

Fundusz szkolny

Liczba		P o s z c z e g ó l n i e n i e	Wniosek Wydziału krajowego		
rubryki	po- zycyi		zwy- czajne	nadzw- yczajne	Razem
			Złote austriackie		
VII.		Z przeniesienia	38.200	—	38.200
	25	Różne nieprzewidziane	15	—	15
	26	Zwroty zaoszczędzeń w zasiłkach, danych funduszom szkolnym okręgowym, za czas od roku 1874. do końca roku 1886.	100.000	—	100.000
		<i>Suma rubryki VII.</i>	<i>138.215</i>	<i>—</i>	<i>138.215</i>
VIII.	27	Dodatek z c. k. Skarbu Państwa	54.943	—	54.943
IX.	28	Zwroty zaliczek, gminom na budynki szkolne udzielonych	16.000	—	16.000

Wy- nikłość z roku 1886.	Kwota uchwa- lona na r. 1887.	W y j a ś n i e n i a	
24.058	29.200		
14	15		
162.631	160 000		
186.703	189.215		
		<p><i>Do poz. 26.</i> Według alegatu c), dołączonego do zamknięć rachunkowych krajowego funduszu szkolnego za rok 1886., fundusze szkolne okręgowe zalegały z tytułu nadebranych zasiłków z końcem roku 1885. z kwotą . . . 427.270 zł. 25 ct.</p> <p>W roku 1886. przybyła należność bieżąca w kwocie . . . 46.598 „ 65 1/2 „</p> <p align="right">Razem . . . 473.868 zł. 90 1/2 ct.</p> <p>Z tej należności odpisano w roku 1886. 11.124 „ 26 1/2 „</p> <p align="right">Pozostało . . . 462.744 zł. 64 ct.</p> <p>Na to uiszczono w roku 1886. 162.630 „ 95 1/2 „</p> <p>Zaległość z końcem roku 1886. wynosiła zatem wedle tu zała- czonego alegatu C) 300.113 zł. 68 1/2 ct.</p> <p>Następnie odpisano do końca Lipca 1887. 11.361 „ 10 1/2 „</p> <p align="right">Pozostało . . . 288.752 zł. 58 ct.</p> <p>Gdy zaś uiszczono po koniec Lipca 1887. kwotę 18.696 „ 43 1/2 „</p> <p>Przeto zaległość z końcem Lipca 1887. wynosi 270.056 zł. 14 1/2 ct.</p> <p>Jakkolwiek wynikłość z roku 1886. wynosi sumę 162.630 zł. 95 ct. to jednak Wydział krajowy mając na względzie tę okoliczność, że w stosunku do zaległości zeszłorocznych, zaległości tego roku znacznie się zmniejszyły, tudzież, że do końca Lipca 1887. wpłynęło zaledwie 18.696 zł. 43 1/2 ct. — preliminuje prawdopodobny dochód w kwocie 100.000 zł.</p>	
54.943	54.943		<p><i>Do rubr. VIII.</i> Preliminuje się w myśl §. 63. ustawy państwowej z dnia 14. Maja 1869. i reskryptu c. k. Ministerstwa oświaty z dnia 29. Kwietnia 1869. (L.W. 6.863,69).</p>
20.533	16.000		<p><i>Do rubr. IX.</i> Według wykazu D), załączonego do niniejszego preliminarza, rozdano gminom do końca roku 1886. zaliczek w sumie 256.627 zł. 26 ct.</p> <p>Z tego odpisano niezrealizowane zaliczki w kwocie 2.579 „ — „</p> <p align="right">Pozostało . . . 254.048 zł. 26 ct.</p> <p>Na to uiszczono do końca roku 1886. 168.210 „ 74 1/2 „</p> <p>Pozostała zaległość wynosi zatem z końcem roku 1886. 85.837 zł. 51 1/2 ct.</p> <p>z której to kwoty przypadają raty:</p> <p>a) do zwrotu w roku 1888. w kwocie 13.780 zł. 61 1/2 ct.</p> <p>b) zaległe raty z lat dawniejszych po koniec roku 1886. 13.157 „ 41 1/2 „</p> <p align="right">Razem . . . 26.938 zł. 03 ct.</p> <p>Jednakowoż z uwagi, że i w roku 1887. pewna część zaległości spłaconą zostanie, preliminuje się tylko 16.000 zł., jak na rok 1887. uchwalono.</p>

S U M A R

szkół zreorganizowanych, tudzież dochodów i wydatków

C. k. Rada szkolna okręgowa		A) D o c h o d y																																																																																																																											
		Liczba i kategoria szkół ludowych						Roczna kwota podatków stałych z dodatkami rządowymi						I.		II.		III.						IV.						V.																																																																																															
		etatowa pospolita o nauczycielach					wydziałowa	opła- canych w całym powiecie		opłacanych przez należące do zakresu szkół w powiecie zorganizowanych				Dochód z obliga- cyj i ka- pitałów szkolnych		Dochód z gruntów i realno- ści szkol- nych		Dochód w naturaliach z podaniem wartości tychże, uiszczany przez			Dochód w gotówce na mocy dawniejszych zobowiązań, uiszczany przez			Dochód w gotówce na mocy ustawy uiszczany przez																																																																																																					
		1	2	3	4	5		opła- canych w całym powiecie	gminy	obszary dworskie	zł.	ct.	zł.	ct.	zł.	ct.	zł.	ct.	a) gminy	b) obszary dworskie	c) inne strony	zł.	ct.	zł.	ct.	zł.	ct.	a) gminy	b) obszary dworskie	zł.	ct.	zł.	ct.																																																																																												
1	miejska w Krakowie				8	6	1	459.066	92					30	32																55.089	03																																																																																													
2	„ we Lwowie		2			2	15	1						2																		130.926																																																																																													
3	zamiejska w Krakowie	23	85	15	5	5	2	1	339.489	39	213.302	34	80.864	71	534	02	937	42			24										26.504	16	535	50	549	25	5.656	56	2.320	92																																																																																					
4	„ we Lwowie	42	116	5	1	3			287.003	23	154.150	09	87.884	74	577	03	429	90	899	46	242	38									19.133	45	861	18	138	55	2.911	78	2.255	63																																																																																					
5	w Wadowicach	9	57	14	6	9	3		386.515	73	216.223	73	39.225	20	1.016	73	115	45	37	70	70	40									26.514	96	193	55			12.379	60	1.085	67																																																																																					
6	w Myślenicach	24	38	7	2	2			149.800	06	101.119	03	17.988	15	802	87	41	86	12	50	51										6.276	51	290	05	144	91	5.173	82	423	03																																																																																					
7	w Nowym-Sączu	34	41	3		2	2		182.373	33	111.578	05	24.359	01	357	90	134	20	82	30	65	21									6.573	75	148	75	54	76	6.695	15	693	04																																																																																					
8	w Gorlicach	17	34			4			117.369	64	66.195	68	16.920	39	641	76	46	51	57		4										8.520	48	71	38			1.053	97	437	42																																																																																					
9	w Bochni	3	43	10	3	4	1	1	261.804	95	124.730	19	42.948	41	929	34	279	77	34	50	83	50									13.643	43	617	02	6	26	8.821	68	1.076	54																																																																																					
10	w Tarnowie	15	42	4	1	4	2		253.288	08	150.176	36	44.517	01	101	68	65	98	63												14.739	01	269	75	37	30	4.654	02	1.251	13																																																																																					
11	w Pilźnie	17	39	1	1	4			159.423	66	101.722	07	42.429	52	272	09	381	79	30		45	75									7.663	42	350	71	500		3.823	08	1.135	19																																																																																					
12	w Jaśle	16	60	3	1	7			189.771	41	110.349	81	42.194	57	1.063	57	53	76	54	51											9.719	88	5	25			5.977	82	1.152	83																																																																																					
13	w Mielcu	3	44	8		3			169.763	23	71.444	67	38.444	28	15	22	293	49	139	65											12.226	30	434	95	10		1.094	53	924	11																																																																																					
14	w Kolbuszowej	19	25	4	2	2			133.525	76	82.225	18	22.669	06	74	02	85	75			22	25									2.967	68	448	35	12	60	4.730	07	517	54																																																																																					
15	w Rzeszowie	12	65	8	3	3	1	1	348.864	84	193.949	86	47.183	96	197	35	73	48	107		177	06									10.582	56	423	13			10.854	40	1.230	05																																																																																					
16	w Sanoku	23	66	6		5			257.462	70	119.940	11	15.834	09	419	63	132	79	126		71										14.619	67	247	65	103	21	3.062	69	1.226	64																																																																																					
17	w Przemyślu	22	63	4	1	1	1	1	276.941	56	141.370	92	45.483	79	555	24	113	43													18.969	79	571	66			1.361		1.210	78																																																																																					
18	w Jarosławiu	20	79	9	3	2	1		325.088		189.888	10	74.599	13	1.197	57	403	25	221	75	59	61									12.773	55	504	60	13		7.842	22	2.049	15																																																																																					
19	w Jaworowie	13	55	13	1	1	3		199.269	65	118.452	83	51.807	11	760	60	123	25			7	50									15.955	43	415	40	4		1.541	41	1.427	60																																																																																					
20	w Samborze	17	45	7		1	1	1	184.018	25	133.735	80	27.324		496	38	151	46	103	40	8										14.847	80	857	72	15	10	2.632	81	544	90																																																																																					
21	w Drohobyczu	19	47	1	2	3	1		250.858	25	121.905	52	33.146	16	102	90	110	37	303	25	160	56									15.081	39	1.385	98	32	50	3.243	11	595	50																																																																																					
22	w Stryju	36	65	2		4	1		229.235	20	98.935	25	56.651	31	155	40	241	91	22		54	16									14.729	22	263	87	82	43	7.738	97	1.524	36																																																																																					
23	w Kałuszu	32	38	5		3			118.024	72	91.423	33	26.601	38	618	96	95	51			167	41									13.009	51	803	03	6	30	1.244	60	577	59																																																																																					
24	w Gródku	12	32	2		3	1		193.627	10	86.892	23	35.307	57	30	20	114	53	85	50											14.248	19	652	50			1.206	95	927	80																																																																																					
25	w Sokalu	58	91	6		5	1	1	302.825	61	181.016	30	88.494	57	1.059	95	204	62	2.569	51	124	43									29.934	30	418	50	117	25	1.183	34	2.376	87																																																																																					
26	w Żółkwi	30	39	9		2			204.297	75	130.698	71	46.017	54	978	23	303	20	749	30	25										9.779	23	366	50	9		4.910	29	1.187	79																																																																																					
27	w Złoczowie	67	103	9		2	2		312.837	35	222.446	24	92.630	35	754	66	362	26	1.960	33	322										29.592	09	876		62	90	4.235	78	2.269	24																																																																																					
28	w Brzeżanach	25	48	4	1	2	1		275.918	26	146.963	33	75.637	53	86	16	111	70	530	54	53	96									13.233	53	235	12	47	25	4.135	36	1.937	33																																																																																					
29	w Rohatynie	49	58	4		1	2		222.391	85	124.263	59	66.744	99	451	24	170	98	616	05	36										17.831	37	540	26	145	35	1.785	05	1.902	15																																																																																					
30	w Tarnopolu	27	96	12	1	2	1	1	477.820	77	297.984	01	122.341	87	11	02	34	27	7.981	33	133	92	6								21.256	35	392	50	111	35	16.623	29	3.072	33																																																																																					
31	w Trembowli	16	53	11		2			226.499	16	138.841	92	87.657	23	551	86	169	50	4.210	96	275										15.678	80	441	43	222	50	1.193	29	1.889	04																																																																																					
32	w Zaleszczykach	30	60	2		2			253.258	50	140.885	77	96.838	40	1.394	99	93	35	531	89	121	10	32	01							12.336	92	537	40	62	35	3.091	98	2.449	21																																																																																					
33	w Czortkowie	30	42	2	1	2			256.676	67	142.004	19	83.745	76	593	18	303	53	437	10	422	76									11.489	43	921	65	63	58	3.014	62	1.98	27																																																																																					
34	w Sniatynie	7	49	5		2	1	1	243.801	51	163.954	42	58.810	08	1.628	42	209	50	351		79	50	5								12.621	56	125	25	17		5.551	24	1.85	65																																																																																					
35	w Kołomyi	12	43		1	4	1		247.699	28	143.186	09	32.528	84	100	80	121	73	126	80	15										11.758	18	597	15	2		4.316	33	86	42																																																																																					
36	w Nadwórnie	16	16	1		2			103.639	03	49.338	58	18.536	84	8	40	190	91	48	17	79										4.558	38	371	57	305	25	1.006	46	41	14																																																																																					
37	w Stanisławowie	29	40	2	1	5	1		252.666	61	159.893	93	39.100	04	119	69	81	87	20	25	45		1								10.730	05	460	82	96	35	19.265	37	1.05	72																																																																																					
Razem		324	1.917	200	37	118	48	13	3.852.918	06	4.371.253	38	1.853.472	54	18.491	88	6.783	28	22.692	30	3.046	41	44	01							500.160	33	16.691	14	2.972	80	360.077	69	47.83	65																																																																																					
		3.157 szkół						Lwów miejs.						2																10		130.926																																																																																													
		Lwów miejs.						Suma						18.489		38		6.783						28						22.692						30						3.046						41						44						01						500.150						33						16.691						14						2.972						80						229.151						69						47.83						35					

Y U S Z

ów funduszków szkolnych okręgowych na rok 1888.

B) R o z c h o d y																															
VI.		VII.		VIII.		IX.		I.		II.		III.		IV.		V.		VI.		VII.		VIII.		IX.		X.		XI.			
Dochód z darowizn, kar za nieposyłanie dzieci do szkoły i tym podobnych wpływów		Suma dochodów miejscowych		Dochód z 3% dodatków do podatków w powiecie		Suma dochodów z rubryki VII. i VIII.		Płace nauczycieli i nauczycielek		Remunera-cyje dla katechetów		Mniejsze potrzeby szkolne i urzędowe		Przybory naukowe		Konfe-rencya okręgowa		Biblio-teka okręgowa		Rozmaite wydatki		Suma rozchodów		W porównaniu docho-dów z wydatkami oka-żuje się niedobór, mający być pokryty z kraj-funduszu szkolnego		Nadwyż-ki przy fundu-szach miejsco-wych		Potrzebny zasilek z funduszu krajowego szkolnego			
zł.	ct.	zł.	ct.	zł.	ct.	zł.	ct.	zł.	ct.	zł.	ct.	zł.	ct.	zł.	ct.	zł.	ct.	zł.	ct.	zł.	ct.	zł.	ct.	zł.	ct.	zł.	ct.	zł.	ct.		
.	.	55.118	85	.	.	55.118	85	47.820	10.480	650	405	54	75	.	.	50	100	.	.	59.559	75	.	.	4.440	90	.	.	4.440	90		
20	.	130.958	.	.	.	130.958	.	122.580	.	4.200	1.408	1.200	.	.	50	1.520	.	.	130.958		
.	.	37.061	83	10.184	58	47.246	51	68.450	11.935	700	1.678	50	496	40	720	80	60	324	.	.	84.414	70	.	.	37.168	19	.	.	37.168	19	
.	.	27.249	21	8.610	10	35.859	41	56.080	13.305	.	1.750	609	55	885	10	60	274	.	.	72.963	65	.	.	37.104	24	.	.	37.104	24		
.	.	41.414	06	11.595	46	53.009	52	62.570	3.650	400	1.332	60	357	70	519	40	60	324	.	.	69.213	70	.	.	16.204	18	.	.	16.204	18	
.	.	13.216	55	4.494	.	17.710	55	28.630	4.620	.	825	60	266	45	386	90	50	274	.	.	35.052	95	.	.	17.342	40	.	.	17.342	40	
.	.	14.810	07	5.471	20	20.281	27	38.830	7.265	50	915	20	299	30	434	60	60	274	.	.	48.128	10	.	.	22.846	33	.	.	22.846	33	
.	.	10.832	52	3.521	09	14.353	61	22.400	1.920	.	617	200	75	291	50	50	274	.	.	25.753	25	.	.	11.399	64	.	.	11.399	64		
.	.	25.492	04	7.854	15	33.346	19	37.270	5.065	300	870	237	25	344	50	50	274	.	.	44.410	75	.	.	11.064	56	.	.	11.064	56		
.	.	21.231	87	7.595	65	28.830	52	43.790	10.960	.	857	248	20	360	40	60	274	.	.	56.549	00	.	.	27.719	08	.	.	27.719	08		
.	.	14.202	03	4.782	71	18.984	74	25.090	2.510	.	695	226	30	328	60	50	274	.	.	29.173	90	.	.	10.189	16	.	.	10.189	16		
.	.	18.027	62	5.693	14	23.720	76	37.770	3.440	.	1.000	317	55	461	10	50	274	.	.	43.312	65	.	.	19.591	89	.	.	19.591	89		
.	.	15.188	25	5.092	89	20.281	14	24.968	15	4.675	665	211	70	307	40	50	274	.	.	31.151	25	.	.	10.870	11	.	.	10.870	11		
.	.	8.908	27	4.005	77	12.914	04	22.180	53	4.955	590	189	80	275	60	50	274	.	.	28.514	98	.	.	15.600	89	.	.	15.600	89		
.	.	23.645	08	10.465	95	34.110	98	47.992	83	5.055	1.106	339	45	492	90	60	274	.	.	55.320	18	.	.	21.209	20	.	.	21.209	20		
.	.	20.009	28	7.723	88	27.733	16	40.860	3.705	.	1.125	365	530	530	60	324	.	.	46.969	.	.	19.235	84	.	.	19.235	84				
.	.	22.781	90	8.308	25	31.090	15	40.033	15	6.440	1.025	339	45	492	90	60	274	.	.	48.664	50	.	.	17.574	35	.	.	17.574	35		
.	.	25.064	70	9.752	64	34.817	34	48.160	4.220	.	1.290	416	10	604	20	50	274	.	.	55.014	30	.	.	20.196	96	.	.	20.196	96		
.	.	20.235	19	5.978	08	26.213	27	31.847	42	4.375	935	313	90	455	80	50	274	.	.	38.251	12	.	.	12.037	85	.	.	12.037	85		
.	.	19.657	58	5.520	55	25.178	13	36.673	3.975	600	840	262	80	381	60	60	274	.	.	43.066	40	.	.	17.888	27	.	.	17.888	27		
.	.	21.015	57	7.525	75	28.541	32	33.750	4.945	.	840	266	45	386	90	50	274	.	.	40.512	35	.	.	11.971	03	.	.	11.971	03		
.	.	24.812	33	6.877	05	31.689	38	40.980	3.495	505	1.197	394	20	572	40	50	274	.	.	47.467	60	.	.	15.778	22	.	.	15.778	22		
.	.	16.527	91	3.540	75	20.068	66	30.202	1.770	63	850	284	70	413	40	50	274	.	.	33.907	10	.	.	13.838	44	.	.	13.838	44		
.	.	17.265	67	5.808	80	23.074	47	24.590	1.455	400	645	182	50	265	50	274	.	.	27.861	50	.	.	4.787	03	.	.	4.787	03			
.	.	37.987	77	9.084	77	47.072	54	63.280	2.395	700	2.351	591	30	858	60	60	274	.	.	70.509	90	.	.	23.437	36	.	.	23.437	36		
.	.	18.308	54	6.128	91	24.437	45	30.270	.	.	880	292	.	424	50	274	.	.	32.190	.	.	7.752	55	.	.	7.752	55				
.	.	40.426	26	9.385	10	49.811	36	66.657	56	3.415	1.971	667	95	969	90	60	274	.	.	74.470	41	.	.	24.659	05	.	.	24.659	05		
.	.	20.371	.	8.277	54	28.648	54	32.066	66	2.445	890	295	65	429	30	50	274	.	.	36.450	61	.	.	7.802	07	.	.	7.802	07		
.	.	23.473	45	6.671	75	30.150	20	38.940	2.225	.	1.209	416	10	604	20	50	274	.	.	43.718	30	.	.	13.568	10	.	.	13.568	10		
.	.	49.623	41	14.334	61	63.958	02	59.125	66	8.170	300	1.555	511	742	60	324	.	.	70.787	66	.	.	6.829	64	.	.	6.829	64			
.	.	24.623	39	6.794	98	31.418	37	33.692	7.935	.	905	299	30	434	60	50	274	.	.	43.589	90	.	.	12.171	53	.	.	12.171	53		
.	.	20.651	20	7.597	75	28.248	95	33.030	1.130	.	990	343	10	498	20	50	274	.	.	36.315	30	.	.	8.066	35	.	.	8.066	35		
.	.	19.233	12	7.700	30	26.933	42	26.316	50	2.740	150	845	281	05	408	10	50	274	.	.	31.064	65	.	.	4.131	23	.	.	4.131	23	
.	.	22.443	13	7.314	03	29.757	16	34.390	5.745	500	762	237	25	344	50	60	274	.	.	42.312	75	.	.	12.555	59	.	.	12.555	59		
.	.	17.905	91	7.430	98	25.336	89	33.232	25	5.055	714	222	65	323	30	60	274	.	.	39.931	30	.	.	14.594	31	.	.	14.594	31		
.	.	6.981	28	3.109	17	10.090	45	14.970	1.160	300	400	127	75	185	50	50	274	.	.	17.467	25	.	.	7.376	80	.	.	7.376	80		
.	.	32.057	62	7.579	99	39.637	61	38.200	8.460	.	904	284	70	413	40	60	274	.	.	48.596	10	.	.	8.958	49	.	.	8.958	49		
20	.	978.817	51	251.815	42	1.230.632	93	1.512.737	71	175.140	10.273	37.337	90	12.650	05	16.546	60	2.000	11.410	.	.	1.778.595	26	.	.	547.962	33	.	.	547.962	33
20	.	130.958	.	.	.	130.958	.	122.580	.	4.200	1.408	1.200	.	.	50	1.520	.	.	130.958	
.	.	847.859	51	251.815	42	1.099.674	93	1.390.157	71	175.140	6.073	36.429	90	11.450	05	16.546	60	1.950	9.890	.	.	1.647.637	26	.	.	547.962	33	.	.	547.962	33

L. 10.023/887 R. s. k.

Załącznik B.

do preliminarza krajowego funduszu szkolnego

na rok 1888.

Wykaz

do Sumaryusza dochodów i wydatków funduszków szkolnych okręgowych, uwidoczniający
rubryki wydatków

1 Liczba porządk.	2 Okręg szkolny	3		4		5		6	
		Płace etatowe i remuneracye katechetów		Płace nadetatowe		Razem na płace		Reszta wy- datków rubryk zmiennych	
		zł.	ct.	zł.	ct.	zł.	ct.	zł.	ct.
1	Kraków miasto	3.831	15	3.831	15	609	75
2	Lwów
3	Kraków zam.	21.903	49	11.985	.	33.888	49	3.279	70
4	Lwów zam.	20.220	59	13.305	.	33.525	59	3.578	65
5	Wadowice	9.960	48	3.650	.	13.610	48	2.593	70
6	Myślenice	10.919	45	4.620	.	15.539	45	1.802	95
7	Nowy Sącz	13.598	73	7.265	.	20.863	73	1.983	10
8	Gorlice	8.046	39	1.920	.	9.966	39	1.433	25
9	Bochnia	4.223	81	5.065	.	9.288	81	1.775	75
10	Tarnów	14.959	48	10.960	.	25.919	48	1.799	60
11	Pilzno	6.105	26	2.510	.	8.615	26	1.573	90
12	Jasło	14.049	24	3.440	.	17.489	24	2.102	65
13	Mielec	4.687	1	4.675	.	9.362	1	1.508	10
14	Kolbuszowa	9.266	49	4.955	.	14.221	49	1.379	40
15	Rzeszów	13.881	85	5.055	.	18.936	85	2.272	35
16	Sanok	13.126	84	3.705	.	16.831	84	2.404	.
17	Przemyśl	8.943	.	6.440	.	15.383	.	2.191	35
18	Jarosław	13.342	66	4.220	.	17.562	66	2.634	30
19	Jaworów	5.634	15	4.375	.	10.009	15	2.028	70
20	Sambor	12.094	87	3.975	.	16.069	87	1.818	40
21	Drohobycz	5.208	68	4.945	.	10.153	68	1.817	35
22	Stryj	9.795	62	3.495	.	13.290	62	2.487	60
	Do przeniesienia	219.968	09	114.391	15	334.359	24	43.074	55

pomocniczy

wysokości zasiłku z krajowego funduszu szkolnego, przypadającego na place i inne w każdym okręgu.

7		8	
Łącznie zasiłek		U w a g i	
zł.	ct.		
4.440	90	<i>ad 1.</i> Przychody w kwocie	55.118 zł. 85 ct.
.	.	pokrywają place etatowe wraz z remuneracyami kate-	
		chetów w kwocie	48.470 „ — „
37.168	19	w całości, i część w kwocie	6.648 zł. 85 ct.
		z plac nadetatowych.	
37.104	24		
16.204	18		
17.342	40		
22.846	83		
11.399	64		
11.064	56		
27.719	8		
10.189	16		
19.591	89		
10.870	11		
15.600	89		
21.209	20		
19.235	84		
17.574	35		
20.196	96		
12.037	85		
17.888	27		
11.971	3		
15.778	22		
377.433	79		

1 Liczba porządk.	2 Okręg szkolny	3 Płace etatowe i remuneracye katechetów		4 Płace nadetatowe		5 Razem na płace		6 Reszta wy- datków rubryk zmiennych	
		zł.	ct.	zł.	ct.	zł.	ct.	zł.	ct.
			Z przeniesienia . . .	219.968	09	114.391	15	334.359	24
23	Kałusz	10.196	34	1.770	.	11.966	34	1.872	10
24	Gródek	1.915	53	1.455	.	3.370	53	1.416	50
25	Sokal	18.325	58	976	88	19.302	46	4.134	90
26	Żółkiew	5.832	55	.	.	5.832	55	1.920	.
27	Złoczów	19.301	20	1.415	.	20.716	20	3.942	85
28	Brzeżany	4.466	76	1.396	36	5.863	12	1.938	95
29	Rohatyn	8.789	80	2.225	.	11.014	80	2.553	30
30	Tarnopol	3.637	64	3.637	64	3.192	.
31	Trembowła	2.273	63	7.935	.	10.208	63	1.962	90
32	Zaleszczyki	4.781	5	1.130	.	5.911	5	2.155	30
33	Czortków	343	91	1.929	17	2.273	8	1.858	15
34	Śniatyn	5.132	84	5.745	.	10.877	84	1.677	75
35	Kołomyja	7.945	36	5.055	.	13.000	36	1.593	95
36	Nadwórna	5.179	55	1.160	.	6.339	55	1.037	25
37	Stanisławów	2.257	91	4.764	48	7.022	39	1.936	10
	Razem	316.710	10	154.985	68	471.695	78	76.266	55

7		8							
Łącznie zasilek		U w a g i							
zł.	ct.								
377.433	79	<i>ad 28.</i> Dochody powiatu Podhajce pokrywają całe płace etatowe 10.960 zł. 51 ct. i część 1.048 zł. 64 ct. z płac nadetatowych w powiecie.							
13.838	44								
4.787	3	<i>ad 30.</i> Dochody pokrywają w całości płace etatowe z remuneracyami katechetów a to w powiecie:							
23.437	36	a) Tarnopol w kwocie 33.335 zł. 72 ct.							
7.752	55	b) Zbaraż " 11.299 " 94 "							
24.659	5	c) Skalał " 14.790 " — "							
7.802	7	jakoteż część płac nadetatowych, a to:							
13.568	10	<i>ad a)</i> w kwocie . 3.863 zł. 03 ct.							
6.829	64	" <i>b)</i> " . 43 " 93 "							
12.171	53	" <i>c)</i> " . 625 " 40 "							
8.066	35	<i>ad 33.</i> Przychody powiatu Buczacz pokrywają całe płace etatowe 15.312 zł. tudzież 810 zł. 83 ct. z płac nadetatowych w powiecie.							
4.131	23	<i>ad 37.</i> Dochody powiatu Stanisławów pokrywają płace całe 26.260 zł. i 3.695 zł. 52 ct. z płac nadetatowych w powiecie.							
12.555	59								
14.594	31								
7.376	80								
8.958	49								
547.962	33								

P o w i a t	P ł a c e				R e s z t a		Ł ą c z n i e	
	e t a t o w e		n a d e t a t o w e		r u b r y k		z a s i ł e k	
	zł.	ct.	zł.	ct.	zł.	ct.	zł.	ct.
Brzeżany	4.466	76	730	.	1.188	45	6.385	21
Podhajce	666	36	750	50	1.416	86
							7.802	7
Tarnopol	1.346	97	1.544	50	2.891	47
Zbaraż	916	7	764	40	1.680	47
Skalał	1.374	60	883	10	2.257	70
							6.829	64
Czortków	343	91	1.305	.	808	40	2.457	31
Buczacz	624	17	1.049	75	1.673	92
							4.131	23
Stanisławów	3.329	48	1.104	80	4.434	28
Tłumacz	2.257	91	1.435	.	831	30	4.524	21
							8.958	49

Z E S T A W

zamknięć rachunków 35 Rad szkolnych okręgowych za r. 1886, sporządzone na pod

Liczba porządkowa	Nazwa c. k. Rady szkolnej okręgowej	Zapas w gotówce z początkiem roku 1886		D o c h o d y																		Należności czynne z końcem roku 1886													
				I.		II.		III.		IV.		V.		VI.		VII.		VIII.		IX.		X.		XI.		XII.		XIII.							
				Dochody miejscowych funduszy szkolnych (prestacje)		3% dodatek do podatków		Rozmaite dochody		Płace nauczycieli etatowych		Płace nauczycieli nadetatowych		Pomniejsze potrzeby szkolne		Przybory naukowe		Konferencya naukowa		Biblioteka okręg.		Inne dochody (Przebieżne, depozyta interkalarya i t. d.)		Zasiłek z krajowego funduszu szkolnego		Razem		a) Zaległe prestacje		b) Zaległy 3% dodatek		c) Inne zaległości		Razem	
				zł.	ct.	zł.	ct.	zł.	ct.	zł.	ct.	zł.	ct.	zł.	ct.	zł.	ct.	zł.	ct.	zł.	ct.	zł.	ct.	zł.	ct.	zł.	ct.	zł.	ct.	zł.	ct.	zł.	ct.	zł.	ct.
1	Bochnia	14.812	77	29.250	24	8.523	91	—	—	129	69	—	—	5	—	—	—	—	—	123	74	7.448	68	45.481	27	37.210	88	2.787	72	4.070	48	44.069	08		
2	Brzeżany	5.454	76	19.589	07	7.610	72	—	—	—	—	—	—	—	—	—	—	—	—	129	16	3.395	18	31.146	61	6.092	78	3.574	02	1.528	33	11.195	14		
3	Czortków	4.482	05	18.844	05	8.331	26	—	—	—	—	—	—	3	34	—	—	—	—	690	68	2.281	—	30.150	33	6.214	40	2.386	87	49	17	8.654	44		
4	Drohobycz	3.170	10	24.816	31	7.429	02	—	73	53	99	—	—	4	99	—	—	49	50	654	51	7.268	68	40.277	73	3.652	81	943	13	1.129	97	5.725	91		
5	Gorlice	4.991	74	13.212	94	3.799	52	—	5	202	50	—	—	—	—	—	—	—	—	288	80	9.542	21	27.051	03	3.094	08	442	82	416	98	3.953	88		
6	Gródek	2.887	16	17.832	25	6.090	85	—	—	375	—	—	—	31	22	—	—	—	—	614	36	3.238	90	28.182	59	7.813	42	2.831	58	1.859	83	12.504	84		
7	Jarosław	3.969	11	27.532	63	9.607	85	—	—	30	85	—	—	2	49	—	—	—	—	294	87	17.917	01	55.385	50	12.804	66	2.776	42	4.393	07	19.974	16		
8	Jasło	3.408	75	18.590	24	5.993	46	—	—	272	50	—	—	7	49	—	—	74	69	1.158	59	19.171	29	45.268	26	4.590	52	1.318	25	62	08	5.970	89		
9	Jaworów	1.550	02	21.195	59	5.765	83	—	19	15	93	—	—	—	—	—	—	34	88	1.583	30	5.611	12	34.206	84	19.690	69	4.242	78	1.529	16	25.462	33		
10	Kałuż	3.165	79	21.113	98	5.029	18	—	—	766	58	—	—	10	—	—	—	142	08	—	—	10.317	49	37.379	32	8.769	67	4.429	67	1.434	98	14.634	32		
11	Kolbuszowa	1.386	97	9.444	11	3.951	24	—	—	219	20	—	—	—	—	165	—	—	—	1.032	64	10.413	11	25.226	09	1.498	68	1.124	91	2.211	16	4.834	75		
12	Kołomyja	1.990	09	17.411	94	8.074	32	—	—	26	59	—	—	27	09	220	—	—	—	2.472	41	11.840	23	40.073	08	4.442	05	1.994	86	1.477	68	7.914	60		
13	Kraków (zamiejska)	7.651	44	30.194	71	11.068	01	28	95	1.821	94	—	—	5	96	—	—	—	—	10.576	33	27.743	01	81.438	92	57.593	13	4.009	05	16.004	15	77.606	34		
14	Lwów (zamiejska)	163	74	27.881	93	8.599	80	—	—	676	33	—	—	16	26	—	—	—	—	18	25	26.717	34	63.909	92	8.733	68	3.502	63	1.079	55	13.315	89		
15	Mielec	4.673	77	11.829	85	4.878	91	—	—	105	62	—	—	10	—	—	—	—	—	5	62	6.537	86	23.367	88	5.499	04	2.362	70	4	50	7.866	24		
16	Myslenice	3.234	17	13.598	71	3.821	78	—	—	146	57	—	—	17	96	—	—	—	—	146	60	12.178	70	29.910	32	2.237	83	1.572	41	113	86	3.924	11		
17	Nadwórna	4.455	95	7.765	44	3.542	38	—	—	24	59	—	—	—	—	—	—	—	—	232	91	7.164	93	18.730	26	1.296	32	398	06	12	50	1.706	88		
18	Nowy Sącz	3.376	39	14.635	23	5.708	79	—	—	20	83	—	—	12	49	—	—	—	—	3.928	16	15.749	77	40.055	28	6.612	38	861	54	65	26	7.539	18		
19	Pilzno	482	73	18.171	87	4.615	94	—	—	—	—	—	—	7	50	—	—	—	—	1.610	74	5.470	27	29.876	32	15.492	53	1.167	54	1.775	53	18.435	60		
20	Przemyśl	7.253	91	23.111	27	8.253	66	—	—	2.491	66	—	—	15	—	—	—	—	—	1.688	36	8.844	92	44.404	87	4.880	64	4.199	54	1.964	12	11.044	31		
21	Rohatyn	3.935	84	31.094	60	7.159	42	60	—	45	12	—	—	10	—	101	50	47	03	23	32	5.039	90	8.575	05	52.155	95	6.144	71	6.203	36	179	25	12.527	32
22	Rzeszów	5.664	40	27.493	45	11.925	74	—	—	382	94	—	—	6	66	326	16	3	98	206	25	17.953	60	58.298	78	6.196	72	2.091	57	8.100	51	16.358	81		
23	Sambor	2.396	81	18.955	27	5.574	07	—	—	705	—	—	—	—	—	100	—	—	—	92	78	13.198	75	38.625	87	3.031	49	2.100	13	2.465	72	7.597	35		
24	Sanok	4.969	63	18.651	33	8.723	39	—	—	40	44	—	—	—	—	—	—	—	—	130	23	17.857	11	45.402	50	8.311	55	1.516	47	20	—	9.848	27		
25	Śniatyn	4.832	96	21.226	11	6.668	82	—	—	607	18	—	—	10	—	—	—	—	—	1.892	20	6.896	98	37.301	30	4.237	38	5.142	28	1.977	98	11.357	25		
26	Sokal	164	50	41.537	05	9.091	12	—	—	99	12	—	—	21	26	—	—	—	—	—	30	19.355	63	70	104	48	4.301	77	2.626	27	1.129	67	8.057	24	
27	Stanisławów	3.994	97	20.215	46	7.571	62	—	—	144	61	115	—	14	35	101	15	8	96	6.436	86	7.057	39	41.665	41	15.213	84	1.299	02	177	33	16.690	20		
28	Stryj	7.397	59	21.778	29	7.064	37	—	—	28	24	—	—	5	—	—	—	1	18	2.088	13	13.030	48	43.995	69	36.558	67	1.765	46	63	—	38.387	33		
29	Tarnopol	4.819	03	29.508	45	14.697	99	—	—	—	—	—	—	18	76	—	—	755	76	6.237	63	9.173	61	60.392	21	44.666	80	3.928	71	6.250	57	54.841	08		
30	Tarnów	3.862	85	18.772	98	7.516	60	—	12	289	20	—	—	18	33	3	52	—	—	6.927	10	18.273	70	51.801	55	11.091	42	2.353	72	11.586	58	25.037	33		
31	Trembowla	6.714	42	21.885	60	6.729	10	18	86	42	96	—	—	22	50	—	—	—	—	179	15	7.303	85	36.182	03	9.002	92	2.574	88	600	18	12.177	58		
32	Wadowice	8.996	74	35.513	42	14.429	61	—	—	149	98	—	—	13	83	—	—	—	—	1.314	93	12.880	71	64.302	49	18.736	79	8.179	05	779	80	27.694	64		
33	Zaleszczyki	4.796	80	17.860	63	7.367	12	—	—	—	—	—	—	7	98	—	—	—	74	25	2.059	78	3.528	36	30.910	—	6.359	28	2.676	95	44	17	9.034	40	
34	Żółkiew	8.157	77	17.569	23	6.970	15	—	—	4	16	—	—	7	48	—	—	—	—	718	—	5.397	53	30.666	56	7.122	12	3.862	32	—	84	10.982	29		
35	Złoczów	6.454	54	39.269	06	11.200	56	—	—	1.545	52	—	—	17	50	—	—	—	—	92	93	20.802	02	72.927	59	25.412	39	4.610	71	248	65	30.276	76		
Suma		160.220	33	767.353	36	263.386	57	125	89	11.887	34	115	—	350	45	1.017	33	1.118	06	98	36	60.666	10	400.136	46	1.506.254	90	424.608	13	97.857	56	74.806	57	597.277	11
		Do tego zapas w gotówce z początkiem r. 1886																										160.220		33					
		Razem																										1.666.475		23					

WIENIE

Podstawie zamknięć nadesłanych przez c. k. Radę szkolną krajową (LW. 43.589/87).

		W y d a t k i																				Zapasy		Uwaga												
		I. II.		III.		IV.		V.		VI.		VII.		VIII.		IX.		X.		XI.		XII.			XIII.		XIV. Należności bierne z końcem roku 1886						gotówka w kasach z końcem r. 1886			
		Płace nauczycieli etatowych i remuneracye katechetów		Ponniejsze potrzeby szkolne		Przybory naukowe		Konferencya okręgowa		Biblioteka okręgowa		Rozmaite wydatki		Płace nauczycieli nadetatowych		Zwroty 3% do dodatków		Zwroty nadpłaconych prestayj		Zwrot krajowemu funduszowi szkolnemu nadebranych zasilków		Inne wydatki			Razem		a) Zaległe prestayje		b) Zaległy 3% dodatek		c) Inne zaległości		d) Zwrot krajowemu funduszowi szkolnemu nadebranego zasilków od r. 1874 do końca r. 1886		Razem	
ct.		zł.		zł.		zł.		zł.		zł.		zł.		zł.		zł.		zł.		zł.		zł.			zł.		zł.		zł.		zł.		zł.			
19 08	36.435 93	872 50	220 59	—	—	—	—	—	—	274	—	2.809 86	—	—	—	—	—	—	—	197 73	15.541	—	525 65	56.877 26	1.353 16	1.018 81	17.803 82	27.310 06	47.485 86	3.416 78						
15 14	28.552 37	813 21	—	—	—	—	—	—	—	242 10	—	1.073 30	—	—	—	—	—	—	—	—	—	—	174 76	170 41	31.026 16	1.236 52	12.722 03	2.811 80	—	16.770 36	5.575 21					
14 44	20.475 78	695 81	—	—	192	—	40	—	—	174	—	1.348 31	—	—	—	—	—	—	—	—	—	—	5.863 47	1.190 12	29.979 49	1.129 07	8.970 61	1.505 59	1.698 07	13.303 34	4.652 90					
25 31	30.338 82	777 50	—	—	—	—	24 02	—	—	266 66	—	2.143 30	—	—	—	—	—	—	—	—	—	—	2.589 85	1.575 74	37.715 89	924 20	858 60	8.063 82	1.611 22	11.457 85	5.731 94					
13 88	21.652 92	612	—	—	508	—	70	—	—	258 70	—	579 15	—	—	—	—	—	—	—	—	—	—	2.000	4.845 91	30 526 65	637 96	—	4.048 89	783 12	5.469 98	1.516 09					
14 84	23.684 35	650 35	—	—	200	—	—	—	—	227 44	—	1.459 96	—	—	—	—	—	—	—	—	—	—	—	2.277 41	28.499 55	824 32	2.403 01	11.134 44	713 27	15.075 04	2.570 20					
14 16	43.668 76	1.195	—	—	324	—	70	—	—	250 45	—	2.449 14	—	—	—	—	—	—	—	—	—	—	74 58	3.000	2.232 41	53.264 34	1.339 16	2.117 19	5.343 68	17.264 39	26.064 42	6.090 26				
10 59	36.046 37	978 32	—	—	370	—	40	—	—	174 30	—	1.653 23	—	—	—	—	—	—	—	—	—	—	359 86	5.309 76	3.560 84	48.492 69	1.584 73	—	2.036 90	2.533 58	6.155 21	184 32				
12 83	29.745 08	875	—	—	—	—	70	—	—	245 76	—	1.100 60	—	—	—	—	—	—	—	—	—	—	—	1.300	1.787 34	35 123 78	1.481 91	11.706 66	5.293 11	7.614 03	26.095 71	633 08				
14 32	29.070 44	820	—	—	—	—	—	—	—	194 02	—	860	—	—	—	—	—	—	—	—	—	—	—	5.450	4.110 19	40.542 23	1.538 63	—	1.923 19	11.175 38	14.637 20	2 88				
14 75	17.488 70	450	—	—	385	—	50	—	—	273 73	—	2.149	—	—	—	—	—	—	—	—	—	—	—	1.000	1.095 98	22.892 41	642 30	—	7.923 42	489 68	9.055 41	4.220 66				
14 60	32.063 40	712 30	—	—	—	—	—	—	—	196 40	—	2.602 50	—	—	—	—	—	—	—	—	—	—	—	5.531 73	956 84	42.063 17	1.768 35	—	2.487 63	3.658 61	7.914 60	—				
10 34	64.921 98	1.522 14	—	—	—	—	40	—	—	257 01	—	5.322 48	—	—	—	—	—	—	—	—	—	—	—	—	9.595 58	81.659 19	5.116 31	—	75.774 09	4.147 10	85.037 50	7.431 16				
15 89	50.241 29	1.651 24	500	—	544	—	40	—	—	274	—	7.399 36	—	—	—	—	—	—	—	—	—	—	—	2.200	166 43	63.016 32	2.063 51	—	5.410 64	6.899 08	14.373 23	1.057 34				
16 24	21.705 77	607 50	—	—	200	—	70	—	—	206 39	—	1.918 24	—	—	—	—	—	—	—	—	—	—	—	—	536 51	2.797 24	28.041 65	704 28	—	6.505 53	656 43	7.866 24	—			
24 11	25.439 75	747 26	—	—	240	—	40	—	—	276 46	—	1.437 37	—	—	—	—	—	—	—	—	—	—	—	—	4.617 10	346 54	33.144 49	1.084 28	—	1.494 91	1.344 94	3.924 11	—			
10 88	13.338 64	360	—	—	—	—	70	—	—	365 20	—	—	—	—	—	—	—	—	—	—	—	—	—	—	3.722 85	3.039 01	20.904 05	849 64	484 29	1.167 19	1.487 93	3.989 05	2.282 17			
10 18	29.127 28	877 60	—	—	534	—	70	—	—	260 74	—	4.031 93	—	—	—	—	—	—	—	—	—	—	—	—	—	7.016 36	1.255 32	43.173 77	723 22	—	2.102 88	4.970 98	7.797 08	257 90		
16 00	20.537 20	540	—	—	200	—	40	—	—	199 82	—	1.583 44	—	—	—	—	—	—	—	—	—	—	—	—	—	4.290 81	527 56	27.918 83	1.042 63	—	18.423 78	1.409 41	20.875 82	2.440 22		
14 31	38.812 70	930	93 87	—	250	—	97 73	—	—	271 69	—	2.389 92	—	—	—	—	—	—	—	—	—	—	—	—	—	4.264 45	406 42	47.744 80	4.791 50	—	7.315 02	2.851 77	14.958 29	3.913 83		
27 32	34.051 83	1.114	318 50	—	292	—	70	—	—	201	—	527 49	—	—	—	—	—	—	—	—	—	—	—	—	—	6.319 92	10.443 10	53.337 85	1.351 54	—	8.810 54	5.118 87	15.281 20	2.753 93		
18 81	45.063 42	1.056 41	—	—	512	—	50	—	—	204 50	—	3.363 26	—	—	—	—	—	—	—	—	—	—	—	—	—	12.581 35	1.065 14	63.896 09	1.833 59	—	6.142 41	8.479 90	16.455 90	67 09		
19 25	35.157 69	780	—	—	—	—	70	—	—	189 55	—	1.878 40	—	—	—	—	—	—	—	—	—	—	—	—	—	2.766 25	168 50	41.010 39	546 10	—	1.199 79	5.863 75	7.609 64	12 29		
18 02	37.686 65	1.057 50	—	—	290	—	40	—	—	179 40	—	940 54	—	—	—	—	—	—	—	—	—	—	—	—	—	7.373 32	199 62	47.852 07	3.422 18	2.493 18	3.325 79	3.126 94	12.368 09	2.520 06		
15 55	31.116 62	721 47	—	—	—	—	66 75	—	—	288 29	—	1.488 28	—	—	—	—	—	—	—	—	—	—	—	—	—	—	5.460 79	2.987 86	42.134 26	2.263 90	1.071 03	3.204 18	4.818 37	11 357 55	—	
15 23	58.178 23	2.088 11	—	—	470	—	70	—	—	262 15	—	998 26	—	—	—	—	—	—	—	—	—	—	—	—	—	—	1.675	2.212 38	65.954 13	2.738 01	—	9.634 56	—	12.372 57	4.314 84	
19 20	31.736 22	805 85	—	—	250	—	44 70	—	—	217 64	—	4.555	—	—	—	—	—	—	—	—	—	—	—	—	—	—	2.866 05	1.679 98	42.185 05	1.298 61	—	5.032 32	13.834 60	20.165 53	3.475 83	
18 31	37.967 77	1.132	—	—	—	—	—	—	—	204 85	—	1.547 50	—	—	—	—	—	—	—	—	—	—	—	—	—	—	5.000	2.000 19	47.852 31	1.757 23	—	4.270 65	35.900 22	41.928 11	3.540 97	
18 08	45.280 46	1.441 24	—	—	900	—	40	—	—	274	—	4.615 09	—	—	—	—	—	—	—	—	—	—	—	—	—	—	5.362 57	1.456 70	59.370 07	1.667 46	3.812 01	2.860 10	52.347 68	60.687 26	5.841 17	
18 75	38.537 75	692	—	—	200	—	40	—	—	246 04	—	5.262 41	—	—	—	—	—	—	—	—	—	—	—	—	—	—	6.011 89	4.674 30	55.664 40	512 29	667 06	7.099 21	16.753 17	25.031 73	—	
17 98	28.424 28	887 50	—	—	—	—	—	—	—	204 94	—	3.072 38	—	—	—	—	—	—	—	—	—	—	—	—	—	—	3.493 27	5.297 38	41.379 75	1.543 14	688 10	11.463 44	—	13.694 68	1.516 69	
18 64	55.781 41	1.295 93	—	—	900	—	70	—	—	342 15	—	1.390 41	—	—	—	—	—	—	—	—	—	—	—	—	—	—	8.420	274 62	68.474 52	2.872 83	4.685 51	3.360 84	21.601 17	32.520 35	4.824 70	
18 40	22.860 09	721 66	—	—	200	—	40	—	—	245 11	—	667 50	—	—	—	—	—	—	—	—	—	—	—	—	—	—	6.489 75	823 58	32.139 12	2.131 30	1.761 63	5.773 93	2.981 23	12.648 09	3.567 68	
18 29	25.826 84	825	—	—	648	—	70	—	—	213 23	—	—	—	—	—	—	—	—	—	—	—	—	—	—	—	—	1.482 50	6.402 09	458 89	35.926 86	1.234 20	—	2.655 57	9.993	13.882 77	2.897 48
17 06	63.374 45	1.996 82	—	—	545	—	40	—	—	260 80	—	1.634 8																								

Załącznik D.

do preliminarza krajowego funduszu szkolnego

na rok 1888.

Wykaz zaliczek, udzielonych gminom na budynki szkolne od roku 1876.
po koniec roku budżetowego 1886.

Liczba porząd.	Nazwa gmin	Zaliczka pierwotnie dana		Raty w r. 1888. do spłaty przypadające		Zaległość rat po koniec roku 1886.	
		zł.	ct.	zł.	ct.	zł.	ct.
1	Babuchów gmina	500	—	100	—	—	—
2	Bachorzec "	500	—	50	—	—	—
3	Balice "	300	—	—	—	—	—
4	Balińce "	600	—	—	—	—	—
5	Bar "	200	—	20	—	—	—
6	Barańczyce "	400	—	40	—	40	—
7	Bartków i Posadowa "	200	—	20	—	—	—
8	Bernadówka "	500	—	—	—	—	—
9	Biała "	600	—	—	—	—	—
10	Bihale "	500	—	50	—	—	—
11	Biskupice "	1.000	—	—	—	—	—
12	Biskupice "	500	—	—	—	—	—
13	Blich "	500	—	62	50	—	—
14	Bohutyn "	300	—	—	—	—	—
15	Bolestraszyce "	1.000	—	—	—	—	—
16	Boniszyn "	500	—	—	—	—	—
17	Boratyn "	300	—	30	—	—	—
18	Borszczów "	1.500	—	—	—	—	—
19	Borek "	100	—	—	—	—	—
20	Bortków "	400	—	—	—	205	80
21	Bóbrka miasto	1.000	—	100	—	100	—
22	Bóbrka gmina	1.000	—	50	—	—	—
23	Brzoza królewska "	350	—	35	—	—	—
24	Brzyszczyki "	270	—	27	—	—	—
25	Buczacz "	1.500	—	75	—	75	—
26	Bukowina "	400	—	40	—	40	—
27	Busk "	1.000	—	100	—	—	—
28	Capowce "	300	—	—	—	—	—
29	Cetula "	600	—	—	—	—	—
30	Chocimierz "	500	—	50	—	—	—
31	Chorośnica "	500	—	50	—	—	—
32	Chyrów "	600	—	—	—	—	—
33	Cyków "	400	—	40	—	80	—
34	Czarnokońce małe "	250	—	—	—	—	—
35	Czarny Potok "	400	—	—	—	—	—
36	Czekaj "	150	—	—	—	—	—
37	Czernichowce "	2.000	—	—	—	—	—
38	Czerniejów "	500	—	—	—	—	—
39	Czerepin "	300	—	30	—	—	—
40	Czudec "	500	—	50	—	150	—
41	Czudeckie Przedmieście "	500	—	50	—	—	—
42	Czystopady "	200	—	—	—	64	—
43	Czyszki powiat Brody	200	—	—	—	—	—
44	Czyszki " Lwów	200	—	—	—	120	—
45	Daszawa gmina	500	—	50	—	—	—
46	Darachów "	600	—	—	—	—	—
47	Dąbrowa "	6.000	—	415	39 1/2	—	29
48	Derżów "	1.000	—	—	—	—	—
	Do przeniesienia	32.120	—	1.534	39 1/2	875	09

Liczba porządk.	Nazwa gmin	Zaliczka pierwotnie dana		Raty w r. 1888. do spłaty przypadające		Zaległość rat po koniec roku 1886.	
		zł.	ct.	zł.	ct.	zł.	ct.
	Z przeniesienia .	32.120	—	1.534	89½	875	09
49	Dębina gmina	400	—	40	—	—	—
50	Dembno „	600	—	60	—	—	—
51	Dobromil miasto	3.000	—	300	—	—	—
52	Dobrotwór gmina	300	—	50	—	—	—
53	Dora „	300	—	30	—	—	—
54	Doroszów wielki „	400	—	40	—	40	—
55	Dubie „	300	—	30	—	—	—
56	Dubiecko „	1.500	—	200	—	—	—
57	Dubowce z Dechową „	400	—	40	—	—	—
58	Dukla „	800	—	80	—	80	—
59	Dukla „	2.000	—	200	—	200	—
60	Dulcza wielka „	800	—	80	—	—	—
61	Duńkowice „	1.000	—	100	—	—	—
62	Dylągówka „	300	—	—	—	—	—
63	Dzurków „	500	—	—	—	100	—
64	Faszcówka „	500	—	50	—	—	—
65	Firlejówka „	100	—	—	—	—	—
66	Folwarki żydaczowskie „	820	—	41	—	26	94
67	Gaje starobrodzkie „	600	—	60	—	30	—
68	Ganczary „	500	—	50	—	200	—
69	Giedlarowa „	300	—	30	—	30	—
70	Glinik „	500	—	—	—	50	—
71	Gołogóry wieś	500	—	—	—	75	—
72	Gołogóry miasteczko	800	—	80	—	15	—
73	Gorajowice gmina	130	—	13	—	—	—
74	Grochowce „	500	—	50	—	—	—
75	Grzymałów „	1.000	—	—	—	200	—
76	Hadyńkowce „	500	—	—	—	—	—
77	Hermanowice „	250	—	25	—	—	—
78	Hniliczki „	600	—	60	—	—	—
79	Hodów „	600	—	60	—	—	—
80	Hodowice „	400	—	—	—	—	—
81	Hostów „	500	—	100	—	100	—
82	Hruszów i Kłonica „	530	—	—	—	—	—
83	Hucisko oleskie „	100	—	—	—	—	—
84	Husiatyn „	800	—	80	—	—	—
85	Hyżne „	400	—	40	—	40	—
86	Jarocin „	300	—	30	—	—	—
87	Jaryczów stary „	500	—	—	—	300	—
88	Jasień „	1.000	—	100	—	100	—
89	Jazłowczyk „	300	—	—	—	—	—
90	Jezierzanka „	300	—	—	—	60	—
91	Ławcze „	500	—	50	—	—	—
92	Jordanów „	1.000	—	—	—	—	—
93	Ispas „	300	—	—	—	—	—
94	Izdebnik „	1.000	—	100	—	—	—
95	Kałuż „	2.000	—	—	—	—	—
96	Kamienopol „	300	—	30	—	—	—
97	Kędzierzawce „	200	—	—	—	—	—
98	Klikowa „	400	—	50	—	—	—
	Do przeniesienia .	63.750	—	3.883	89½	2.522	03

Liczba porząd.	Nazwa gmin	Zaliczka pierwotnie dana		Raty w r. 1888. do spłaty przypadające		Zaległość rat po koniec roku 1886.	
		zł.	ct.	zł.	ct.	zł.	ct.
	Z przeniesienia .	63.750	—	3.883	89 1/2	2.522	03
99	Klimiec gmina	300	—	—	—	—	—
100	Klimkówka "	400	—	50	—	—	—
101	Kobierzyn "	250	—	—	—	—	—
102	Kobelnica ruska "	550	—	110	—	—	—
103	Kobyłowloki "	1.000	—	100	—	—	—
104	Kołomyja "	1.000	—	—	—	—	—
105	Komarno "	1.000	—	—	—	—	—
106	Komarno "	500	—	—	—	—	—
107	Konieczkowa "	500	—	50	—	—	—
108	Kopki "	300	—	—	—	—	—
109	Korczyn powiat Stryj	600	—	—	—	—	—
110	Korczyn " Krosno	500	—	—	—	50	—
111	Koropiec " Czortków	400	—	—	—	—	—
112	Koropiec " Złoczów	300	—	—	—	—	—
113	Kornalowice gmina	600	—	—	—	—	—
114	Korszyłówka "	500	—	50	—	—	—
115	Kosienice "	300	—	30	—	—	—
116	Kosmacz "	350	—	—	—	—	—
117	Kostarowce "	600	—	60	—	—	—
118	Kowalowa "	500	—	50	—	—	—
119	Kozy "	500	—	—	—	—	—
120	Krakowiec "	400	—	40	—	—	—
121	Krasów "	200	—	20	—	—	—
122	Krościenko "	200	—	—	—	—	—
123	Krościenko "	1.000	—	100	—	—	—
124	Krotoszyn "	500	—	50	—	150	—
125	Krowniki "	400	—	—	—	—	—
126	Królin "	102	—	—	—	10	20
127	Krynica "	1.000	—	—	—	—	—
128	Kryłoś "	500	—	—	—	—	—
129	Krystynopol "	600	—	100	—	—	—
130	Krzęcin "	500	—	—	—	50	—
131	Krzyszkowice "	1.000	—	100	—	—	—
132	Krzywcze "	800	—	—	—	40	—
133	Kulików "	2.000	—	—	—	—	—
134	Kulparków "	600	—	60	—	—	—
135	Kuty "	3.000	—	300	—	—	—
136	Lachowice "	600	—	60	—	—	—
137	Lacka wola "	600	—	—	—	—	—
138	Lackie wielkie i małe "	600	—	—	—	—	—
139	Lacko "	100	—	10	—	—	—
140	Lanckorona "	600	—	60	—	—	—
141	Leszczyn "	200	—	—	—	20	—
142	Leszniów "	400	—	—	—	—	—
143	Leżajsk "	5.000	—	250	—	—	—
144	Lisko "	800	—	—	—	—	—
145	Lisowice "	900	—	—	—	—	—
146	Lisowice "	300	—	—	—	—	—
147	Lipnica dolna "	400	—	—	—	200	—
148	Lipnica murowana "	600	—	—	—	150	—
	Do przeniesienia .	98.602	—	5.533	89 1/2	3.192	23

Liczba porząd.	Nazwa gmin	Zaliczka pierwotnie dana		Raty wr. 1888. do spłaty przypadające		Zaległość rat po koniec roku 1888.	
		zł.	ct.	zł.	ct.	zł.	ct.
	Z przeniesienia .	98.602	—	5.533	89 1/2	3.192	23
149	Lipnica wielka gmina	300	—	30	—	—	—
150	Lipinki "	300	—	—	—	—	—
151	Łopatyn "	1.000	—	—	—	—	—
152	Lubaczów "	2.000	—	—	—	—	—
153	Lubcza "	600	—	—	—	—	—
154	Lubiana "	400	—	—	—	400	—
155	Lubla "	200	—	—	—	—	—
156	Łańcut miasto	2.000	—	200	—	—	—
157	Łańcut gmina	4.000	—	—	—	—	—
158	Łęki "	500	—	—	—	—	—
159	Łowce "	300	—	30	—	—	—
160	Łoszniów "	500	—	50	—	—	—
161	Łoszniów "	500	—	—	—	—	—
162	Łukowa "	250	—	—	—	—	—
163	Łuczyce "	150	—	—	—	—	—
164	Magdalówka "	600	—	60	—	—	—
165	Majdan gologórski "	200	—	20	—	40	—
166	Manasterzec "	400	—	40	—	—	—
167	Marcinkowice "	200	—	20	—	—	—
168	Markowa "	600	—	—	—	—	—
169	Markowce "	400	—	—	—	—	—
170	Meteniów "	300	—	—	—	—	—
171	Męcina "	129	—	—	—	—	—
172	Męcinka "	150	—	—	—	—	—
173	Milatyn "	200	—	—	—	—	—
174	Mitulín "	300	—	—	—	25	—
175	Mołotów z Demidowem "	200	—	20	—	20	—
176	Młyniska "	600	—	—	—	—	—
177	Mosciska "	2.000	—	250	—	—	—
178	Mostki "	300	—	30	—	—	—
179	Myscowa "	250	—	—	—	—	—
180	Mysłatycze "	500	—	50	—	—	—
181	Myszkowice "	400	—	40	—	—	—
182	Nadworna "	400	—	—	—	—	—
183	Nadworna miasteczko	3.200	—	320	—	—	—
184	Nahorce gmina	400	—	—	—	—	—
185	Nałuże "	400	—	—	—	—	—
186	Narajów "	200	—	—	—	—	—
187	Nawsie "	400	—	—	—	—	—
188	Niemilów "	800	—	80	—	—	—
189	Niepołomice "	161	—	—	—	—	—
190	Niepołomice "	1.000	—	100	—	300	—
191	Nisko "	1.500	—	—	—	—	—
192	Niwra "	500	—	100	—	100	—
193	Nowy-Sącz "	400	—	—	—	—	—
194	Nowy-Targ "	1.000	—	—	—	—	—
195	Nowosielce "	600	—	—	—	—	—
196	Ochładów "	100	—	—	—	—	—
197	Ochrymowce "	800	—	—	—	—	—
198	Odrzykoń "	600	—	100	—	—	—
	Do przeniesienia .	131.792	—	7.073	89 1/2	4.077	23

Liczba porządk.	Nazwa gmin	Zaliczka pierwotnie dana		Raty w r. 1888. do spłaty przypadające		Zaległość rat po koniec roku 1886.	
		zł.	ct.	zł.	ct.	zł.	ct.
	Z przeniesienia .	131.792	—	7.073	89 1/2	4.077	23
199	Olszanik gmina	400	—	—	—	—	—
200	Olszanica „	500	—	100	—	100	—
201	Oleszyce „	1.000	—	100	—	—	—
202	Oleszyce „	2.000	—	200	—	—	—
203	Ortynice „	300	—	30	—	—	—
204	Osiek powiat Biła	500	—	—	—	—	—
205	Osiek „ Wadowice	400	—	40	—	—	—
206	Osiek „ Jasło	250	—	—	—	—	—
207	Osielec gmina	500	—	50	—	50	—
208	Ostrów „	600	—	60	—	—	—
209	Ostrowczyk polny „	300	—	—	—	—	—
210	Oświęcim „	500	—	—	—	100	—
211	Ożydów „	500	—	—	—	—	—
212	Padew narodowa „	500	—	—	—	—	—
213	Petlikowce „	500	—	—	—	—	—
214	Pietrycze „	200	—	20	—	—	—
215	Pisarzowice „	500	—	—	—	—	—
216	Piskorowice „	500	—	—	—	50	—
217	Pistyń wieś	600	—	—	—	60	—
218	Pistyń miasteczko	400	—	40	—	20	—
219	Pleszowice gmina	200	—	20	—	20	—
220	Pobereże powiat Żydaczów	600	—	—	—	60	—
221	Pobereże „ Stanisławów	1.000	—	100	—	100	—
222	Podborce gmina	500	—	50	—	—	—
223	Pohorce „	200	—	20	—	—	—
224	Podhorodce „	500	—	—	—	153	22
225	Podłęże „	129	—	—	—	—	—
226	Podwysokie „	1.000	—	—	—	200	—
227	Pomorzany „	300	—	30	—	—	—
228	Poręba radlna „	200	—	—	—	—	—
229	Porszna „	300	—	—	—	250	—
230	Potok złoty „	500	—	—	—	—	—
231	Potok „	400	—	40	—	40	—
232	Pryszów kameralny „	200	—	20	—	—	—
233	Przemysł miasto	6.000	—	600	—	—	—
234	Przewłoczna gmina	300	—	—	—	—	—
235	Przewrotne „	800	—	80	—	80	—
236	Przybówka „	400	—	40	—	—	—
237	Pustomyty „	200	—	20	—	20	—
238	Radłowice „	400	—	—	—	—	—
239	Radymno „	3.000	—	250	—	—	—
240	Radziechów „	5.650	—	376	72	—	—
241	Rajtarowice „	300	—	30	—	30	—
242	Rakowczyk „	500	—	—	—	—	—
243	Raszowce „	500	—	—	—	—	—
244	Rawa „	500	—	—	—	—	—
245	Raźniów „	200	—	—	—	—	—
246	Reniów „	200	—	—	—	—	—
247	Rodatycze „	500	—	—	—	50	—
248	Rohatyn „	5.000	—	500	—	—	—
	Do przeniesienia .	173.221	—	9.890	61 1/2	5.460	45

Liczba porządk.	Nazwa gmin	Zaliczka pierwotnie dana		Raty w r. 1888. do spłaty przypadające		Zaległość rat po koniec roku 1886.	
		zł.	ct.	zł.	ct.	zł.	ct.
	Z przeniesienia .	173.221	—	9.890	61 1/2	5.460	45
249	Rozhurcze	600	—	—	—	—	—
250	Równe	400	—	40	—	—	—
251	Rudki	1.600	—	—	—	—	—
252	Rudki	500	—	—	—	—	—
253	Ryków	300	—	—	—	—	—
254	Rzepniów	100	—	—	—	—	—
255	Rzepiennik strzyżewski	500	—	50	—	—	—
256	Rzeszów	3.000	—	300	—	—	—
257	Sanok	1.200	—	—	—	—	—
258	Sarny	1.000	—	100	—	—	—
259	Schönanger	500	—	50	—	—	—
260	Siary	500	—	—	—	—	—
261	Sielec	400	—	—	—	—	—
262	Siemakowce	600	—	—	—	400	—
263	Siennów	1.000	—	100	—	—	—
264	Sieniawa v/Dybków i Wylewa	1.582	96	—	—	1.582	96
265	Siepraw i Lyczanka	800	—	—	—	—	—
266	Sierakośce	300	—	30	—	—	—
267	Skala	500	—	—	—	—	—
268	Skala	2.000	—	—	—	—	—
269	Skniłów	500	—	50	—	150	—
270	Skniłów	300	—	30	—	—	—
271	Snowicz	300	—	30	—	—	—
272	Sokolniki	700	—	—	—	—	—
273	Sokolniki	1.000	—	—	—	500	—
274	Sokolów	300	—	—	—	—	—
275	Sokolów	2.000	—	200	—	198	04 1/2
276	Smarzów	400	—	—	—	—	—
277	Spas	300	—	30	—	30	—
278	Sromowce	300	—	50	—	—	—
279	Stary Wiśnicz	130	—	—	—	—	—
280	Starzawa	500	—	—	—	—	—
281	Sławna	200	—	—	—	10	—
282	Stare-miasto	500	—	—	—	—	—
283	Stulsko	1.000	—	—	—	—	—
284	Stupnica i Kotowania	400	—	—	—	—	—
285	Stechnikowce	250	—	—	—	—	—
286	Stojanów	400	—	—	—	—	—
287	Stubno	600	—	—	—	—	—
288	Strachocina	400	—	—	—	—	—
289	Stroniatyn	1.000	—	100	—	400	—
290	Stronibaby	200	—	—	—	—	—
291	Srodopolec	600	—	60	—	—	—
292	Sroki	200	—	—	—	100	—
293	Stryjówka	1.500	—	250	—	—	—
294	Strzeszyn	400	—	40	—	—	—
295	Stulsko	800	—	—	—	—	—
296	Suchodół	400	—	40	—	—	—
297	Suchodoły	500	—	—	—	—	—
298	Suchowola	400	—	—	—	—	—
	Do przeniesienia .	207.083	96	11.440	61 1/2	8.831	45 1/2

Liczba porządk.	Nazwa gmin	Zaliczka pierwotnie dana		Raty w r. 1888. do spłaty przypadające		Zaległość rat po koniec roku 1886.	
		zł.	ct.	zł.	ct.	zł.	ct.
	Z przeniesienia	207.083	96	11.440	61 1/2	8.831	45 1/2
299	Sutkowice gmina	800	—	—	—	40	—
300	Świlcza " "	600	—	—	—	—	—
301	Szebnie " "	100	—	—	—	—	—
302	Szmańkowce " "	400	—	—	—	—	—
303	Szybalin " "	200	—	—	—	—	—
304	Tarnobrzeg z Dzikowem " "	300	—	—	—	—	—
305	Tarnowica leśna " "	300	—	30	—	—	—
306	Tartaków miasteczko	800	—	80	—	—	—
307	Temeszów gmina	400	—	100	—	—	—
308	Terło szlacheckie i rustykalne " "	200	—	20	—	—	—
309	Trościaniec " "	600	—	60	—	—	—
310	Trzciana powiat Rzeszów	400	—	—	—	80	—
311	Trzciana " Bochnia	500	—	50	—	—	—
312	Trzcianiec " Mościska	800	—	—	—	—	—
313	Trzcianiec " Dobromil	600	—	—	—	40	—
314	Trzeboś gmina	600	—	100	—	—	—
315	Tuligłowy powiat Mościska	174	—	—	—	17	40
316	Tuligłowy " Jarosław	1.000	—	—	—	—	—
317	Turka gmina	1.000	—	60	—	—	—
318	Turze powiat Jasło	200	—	—	—	—	—
319	Turze powiat Staremiasto	300	—	—	—	30	—
320	Tyczyn gmina	300	—	—	—	53	50
321	Tyczyn " "	600	—	100	—	—	—
322	Tyśmienica " "	800	—	20	—	—	—
323	Uhełna " "	400	—	40	—	—	—
324	Uhnów " "	500	—	—	—	—	—
325	Ulanów " "	200	—	—	—	—	—
326	Ułazów " "	400	—	—	—	—	—
327	Uście solne " "	322	50	—	—	—	—
328	Uście solne " "	2.000	—	—	—	549	18
329	Uścieszko " "	200	—	—	—	—	—
330	Usznia " "	500	—	—	—	—	—
331	Urlów " "	200	—	—	—	66	64
332	Urlów z Chrabieźną " "	200	—	—	—	6	68
333	Urzejowice " "	500	—	50	—	—	—
334	Werchrata " "	400	—	—	—	—	—
335	Weryń " "	1.500	—	150	—	—	—
336	Wesołów " "	1.200	—	120	—	82	—
337	Wiązowa " "	300	—	—	—	—	—
338	Widelki " "	600	—	100	—	—	—
339	Wielkie oczy " "	2.000	—	200	—	—	—
340	Wierzblany " "	300	—	30	—	—	—
341	Wiewiórka " "	300	—	—	—	—	—
342	Witków nowy " "	600	—	60	—	—	—
343	Witkowiec " "	800	—	—	—	—	—
344	Winniki " "	2.000	—	200	—	1.000	—
345	Włosań " "	400	—	—	—	—	—
346	Wola czarnokoniecka " "	800	—	80	—	—	—
347	Wolica ługowa i piaskowa " "	400	—	—	—	—	—
348	Wołoskowce " "	1.000	—	—	—	—	—
	Do przeniesienia	237.080	46	13.090	61 1/2	10.796	85 1/2

Liczba porząd.	Nazwa gmin	Zaliczka pierwotnie dana		Raty w r. 1888. do spłaty przypadające		Zaległość rat po koniec roku 1886.	
		zł.	ct.	zł.	ct.	zł.	ct.
	Z przeniesienia .	237.080	46	13.090	61 ¹ / ₂	10.796	85 ¹ / ₂
349	Wołosów gmina	300	—	30	—	—	—
350	Wołoszczyzna "	600	—	60	—	—	—
351	Wołeczniów "	1.000	—	100	—	—	—
352	Wybranówka "	400	—	—	—	63	50
353	Wysocko "	200	—	—	—	—	—
354	Wysoka Iañcucka "	800	—	—	—	—	—
355	Żabcze "	400	—	—	—	—	—
356	Zagorzany "	300	—	—	—	—	—
357	Zakliczyn "	322	80	—	—	—	—
358	Zakomarze "	400	—	—	—	20	—
359	Załęże "	100	—	—	—	—	—
360	Załęże "	300	—	—	—	—	—
361	Zamarstynów "	400	—	40	—	—	—
362	Zarzecze "	124	—	—	—	—	—
363	Zawidcze "	200	—	—	—	—	—
364	Zawidowice "	400	—	40	—	—	—
365	Zazdrość "	500	—	—	—	—	—
366	Zboiska "	200	—	20	—	40	—
367	Zdziarzec "	600	—	60	—	—	—
368	Żółkiew "	1.500	—	—	—	—	—
369	Żołynia wieś i miasto	400	—	—	—	13	33
370	Żurawniki gmina	400	—	40	—	—	—
371	Zubrza "	1.500	—	150	—	600	—
372	Żulice "	400	—	—	—	—	—
373	Żulice "	400	—	—	—	—	—
374	Żurawno "	2.000	—	—	—	510	62 ¹ / ₂
375	Żurawno "	3.000	—	150	—	1.113	10 ¹ / ₂
376	Żuzel "	400	—	—	—	—	—
377	Żydaczów "	2.000	—	—	—	—	—
	Razem	256.627	26	—	—	—	—
	a po podpisaniu niezrealizowanych asygnat pod pozycjami 34, 80, 153, 155, 225, 326, 329 i 345 w kwocie	2.579	—	—	—	—	—
	rozdzielono tychże zaliczek w rzeczywistej sumie .	254.048	26	13.780	61 ¹ / ₂	13.157	41 ¹ / ₂

Z zaległości wykazanej w r. 1886. po koniec Marca 1887. w kwocie 13.157 zł. 41¹/₂ ct. przypada na:

a) zaległe raty z lat dawniejszych 7.500 zł. 82 ct.

b) " " z roku 1886. 5.656 " 59¹/₂ "

Suma jak wyżej 13.157. zł. 41¹/₂ ct.

II. Alegat

do preliminarza funduszu krajowego na rok 1888.

PRELIMINARZE

(a - l)

na rok

1888:

a) Szkoły gospodarstwa lasowego we Lwowie	2
b) Wyższej szkoły rolniczej w Dublanach	4
c) Szkoły parobków i dozorców gospodarskich w Dublanach	14
d) Folwarku w Dublanach	18
e) Kursu gorzelnictwa w Dublanach	24
f) Średniej szkoły rolniczej w Czernichowie	26
g) Szkoły ogrodniczej " "	34
h) Folwarku " "	36
i) Niższej szkoły rolniczej w Horodence	42
k) " " " " Jagielnicy	46
l) " " " " Kobiernicach	50

a) Krajowa szkoła gospodarstwa lasowego we Lwowie.

Liczba		Wydatki	Zwy-	Nadzw-	Razem
ru-	po-		czajne	czajne	
bryki	zycy		Złote austriackie		
I.		Płace nauczycieli.			
	1	Profesor fachowy, zarazem dyrektor, płaca 2.000 zł.			
		dodatek aktywalny 360 "			
		" osobisty 200 "			
		dwa pięciolecia 400 "	2.960		
	2	Drugi profesor fachowy, płaca 1.300 zł.			
		dodatek aktywalny 240 "			
		dwa pięciolecia 400 "	1.940		
	3	Trzeci profesor fachowy, płaca 1.000 zł.			
		dodatek aktywalny 240 "	1.240		
	4	Adjunkt, płaca 800			
	5	Docent matematyki i fizyki 800			
	6	" rysunków 400			
	7	" chemii 300			
	8	" stylistyki 300			
	9	" ekonomii politycznej i administracji 200		—	8.940
II.		Zasługi.			
	10	Dozorca 300			
	11	Pomoenik dozorecy 240		—	540
III.		Koszta administracji.			
	12	Podatki 20			
	13	Asekuracja budynków 45			
	14	Opał i oświetlenie 400			
	15	Potrzeby kancelaryjne 200			
	16	Pomniejsze administracyjne 195		—	860
IV.		Potrzeby naukowe.			
	17	Środki naukowe 720			
	18	Wycieczki 600			
	19	Utrzymanie ogrodu doświadczalnego przy szkole leśnej 100		—	1.420
V.		Splata pożyczki.			
	20	Bankowi krajowemu, splata kapitału i odsetek 400		—	400
		Suma wydatków 12.160	12.160	—	12.160
		Dochody.			
I.	1	Subwencya z c. k. Skarbu Państwa 5.000	5.000	—	5.000
II.	2	Opłaty od uczniów, wpisowe 60	60		
		" " czesne 240	240	—	300
III.	3	Czynsz dzierżawny z ogrodu doświadczalnego na Szumanówce 100	100	—	100
		Suma dochodów 5.400	5.400	—	5.400
		W porównaniu z wydatkami —	—	—	12.160
		okazuje się niedobór —	—	—	6.760

Preliminarz na rok 1888. LW. 30.064/1887.

Wy- nikłość z roku 1885.	Kwota uchwa- lona na r. 1887.	W y j a ś n i e n i a
9.317	8.940	
540	540	
		Jak na rok 1887.
1.503	860	
1.372	1.420	
521	521	<i>Mniej</i> o 121 zł. wskutek konwersyi 5% pożyczki galic. Kasy oszczędności na 4½% pożyczkę Banku krajowego.
13.253	12.281	
5.000	5.000	
210	300	Jak na rok 1887.
—	20	<i>Więcej</i> o 80 zł. na podstawie umowy, zawartej z Towarzystwem ogrodniczo-sadowniczym.
5.210	5.320	
—	12.281	
—	6.961	
<p>Na r. 1887. uchwalono wydatki 12.281 zł. — dochody 5.320 zł. — niedobór 6.961 zł. „ „ 1888. preliniuje się „ 12.160 „ — „ 5.400 „ — „ 6.760 „ Zatem na r. 1888. <i>mniejsze</i> „ o 121 zł. <i>większe</i> „ o 80 zł. wynik korzystniejszy o 201 zł.</p>		

Wydatki.

b) Wyższa szkoła rolnicza w Dublanach.

Liczba		Poszczególnienie	Zwy- czajne	Nadzw- yczajne	Razem
ru- bryki	po- zycy		Złote austriackie		
Wydatki.					
I. Płace profesorów i docentów.					
	1	Profesor fachowy, zarazem dyrektor, płaca 2.360 zł., dodatek pięcioletni 200 zł.	2.560		
	2	Sześciu profesorów fachowych, płaca po 1.440 zł., dodatki pięcioletnie dla dwóch po 400 zł., dla trzech po 244 zł., dla jednego 118 zł. i dodatek osobisty dla jednego 300 zł.	10.590		
	3	Dwóch adjunktów, płaca po 800 zł., dodatek osobisty dla jednego 200 zł.	1.800		
	4	Trzech asystentów, płaca po 600 zł.	1.800		
	5	Docent fizyki	800		
	6	„ weterynaryi	480		
	7	„ leśnictwa	240		
	8	„ ustaw rolnych	360		
	9	„ ogrodnictwa	200		
	10	„ melioracyi	240		
	11	„ zoologii	360		
	12	„ historyi i literatury polskiej	600		
	13	Na zastępstwo chorych profesorów	—	180	
		Suma rubryki I.	20.030	180	20.210
II. Inne płace.					
	14	Lekarz zakładowy	1.000		
	15	Kapelan	300		
	16	Kasyer, zarazem rachmistrz	600		
	17	Pisarz dyrekcji	480		
		Suma rubryki II.	2.380	—	2.380
III. Zasługi.					
	18	Sługa szkolny	240		
	19	Dwóch stróżów domowych	420		
	20	Usługa dla uczniów w laboratoryach	1.020		
	21	Pasiecznik i dozorca pola doświadczalnego	180		
		Suma rubryki III.	1.860	—	1.860
		Do przeniesienia	24.270	180	24.450

Preliminarz na rok 1888. LW. 40.292/1887.

Wydatki.

Wy- nikłość z roku 1885.	Kwota uchwa- lona na r. 1887.	W y j a s n i e n i a
2.560	2.560	Jak na rok 1887.
9.807	10.340	Jak na rok 1887. z dodaniem pięcioleci w ogólnej kwocie 250 zł., a mianowicie: dla Dra Wawnikiewicza, Dra Godlewskiego i Dra Aua drugie dodatki pięcio- letnie z rocznych 200 zł. od 13. Października 1888. po 44 zł. 132 zł. dla prof. Kahanego pierwszy dodatek pięcioletni z rocznych 200 zł. od 29. Maja 1888. 118 „ Razem, jak wyżej 250 zł.
800	1.600	Więcej o 200 zł., ponieważ w roku poprzednim preliminowano dla jednego adjunkta płacę tylko na czas od 1. Kwietnia do końca roku.
1.920	1.800	
800	800	Jak na rok 1887.
480	480	
240	240	
358	360	
200	200	
240	240	
450	360	
360	600	
—	—	Wydatek <i>nadzwyczajny</i> w kwocie 180 zł. konieczny z powodu, że prof. Dr. Au po przebyciu ciężkiej słabości nie będzie mógł objąć wszystkich swych wykładów, w skutek czego wypadnie w części zastąpić go docentem.
18.215	19.580	
400	400	Preliminuje się <i>więcej</i> o 600 zł. z powodu uznanej konieczności ustanowienia dla zakładu stałego lekarza, któryby mieszkał w Dublinach. Wydatek ten znajduje zupełne pokrycie w rubr. III. poz. 8. i w rubr. IV. poz. 9. dochodów.
300	300	Jak na rok 1887.
600	600	
—	480	
1.300	1.780	
240	240	Jak na rok 1887.
180	420	
732	780	
180	180	Więcej o 240 zł. z powodu, że oprócz dotychczasowej usługi dla laboratoryów po- trzebnym jest laborant do nowo otworzonego laboratorium rolniczego.
1.332	1.620	Jak na rok 1887.
20.847	22.980	

Wydatki.

b) Wyższa szkoła rolnicza w Dublanach.

Liczba		Poszczególnienie	Zwy-	Nadzw-	Razem
ru-	po-		czajne	czajne	
bryki	zycyi		Złote austryackie		
		Z przeniesienia	24.270	180	24.450
IV.		Koszta administracyjne.			
	22	Zarząd:			
		a) potrzeby kancelaryjne			100 zł.
		b) druki i inseraty			100 "
		c) portorya i posylki			70 "
		d) koszta podróży dyrekeyi			150 "
			420		
	23	Opał	1.000		
	24	Oświetlenie	300		
	25	Utrzymanie budynków i ogrodzeń	1.000	270	
	26	Utrzymanie dziedzińca	300		
	27	Ubezpieczenie budynków	400		
	28	Najem pomieszczeń:			
		a) dla kasyera			180 zł.
		b) dla sługi szkolnego			40 "
			220		
	29	Płaca kominiarza	90		
	30	(a) Sprzęty i ruchomości	120		
		(b) Uzupełnienie szaf, stołów i innych sprzętów	—	858	
	31	Koszta przewozu prelegentów i kapelana	1.000	300	
	32	„ lustracyi zakładu	100		
	33	„ nabożeństwa	50		
	34	Apteka i rozmaite inne	100		
		Suma rubryki IV.	5.100	1.428	6.528
V.		Potrzeby naukowe.			
	35	Eksperymenta przy wykładach:			
		a) dla profesora rolnictwa			25 zł.
		b) „ „ hodowli zwierząt			10 "
		Do przeniesienia	35 zł.		
			29.370	1.608	30.978

Preliminarz na rok 1888.

Wydatki.

Wy- nikłość z roku 1885.	Kwota uchwa- lona na r. 1887.	W y j a ś n i e n i a
20.847	22.980	
701 608	420 700	Jak na rok 1887. <i>Więcej</i> o 300 zł. na opał do nowego budynku szkolnego, przy czym nadmienia się, że przy obliczaniu kosztów opału wzięto za podstawę wartość torfu własnej produkcji jako materiału opałowego, a koszta te wyniosłyby znacznie więcej niż 1.000 zł. w razie użycia drzewa za materiał opałowy.
145 2.116	200 1.000	<i>Więcej</i> o 100 zł. na oświetlenie nowego budynku szkolnego. W wydatkach <i>nadzwyczajnych</i> prelininuje się na częściowe odnowienie płotu przy ogrodzie kwotę 150 zł. i na ogrodzenie ogródka przy nowym budynku mieszkalnym dyrektora kwotę 120 zł., razem 270 zł.
42 499	300 400	Jak na rok 1887.
580 57	307 65	<i>Mniej</i> o 87 zł., ponieważ docent fizyki, pisarz i ogrodnik znajdą pomieszczenie w starym budynku szkolnym.
		<i>Więcej</i> o 25 zł. na czyszczenie kominów w nowym budynku szkolnym, według zawartej umowy.
118 —	120 600	Jak na rok 1887. Wydatek <i>nadzwyczajny</i> na uzupełnienie urządzenia nowego budynku szkolnego, a mianowicie na zakupno stołów, krzeseł, tablic i szaf.
1.432	1.000	Wydatek zwyczajny jak na rok 1887., <i>nadzwyczajny</i> zaś na zakupienie nowego wózka, konieczny z powodu zużycia wózka starego.
45 22 106	100 50 100	Jak na rok 1887.
6.471	5.362	
27.318	28.342	

Wydatki.

b) Wyższa szkoła rolnicza w Dublanach.

Liczba		Poszczególnienie	Zwy-	Nadzw-	Razem	
ru-	po-		czajne	czajne		
bryki	zycyi		Złote austriackie			
V.	35	Z przeniesienia	35 zł.	29.370	1.608	30.978
		<i>c)</i> dla profesora anatomii i fizjologii 25 „ <i>d)</i> „ „ weterynaryi 25 „ <i>e)</i> „ „ botaniki 25 „ <i>f)</i> „ „ chemii rolniczej 25 „ <i>g)</i> „ „ „ zwierząt 20 „ <i>h)</i> „ „ fizyki 20 „ <i>i)</i> „ „ miernictwa 15 „		190		
	36	Zbiory i muzea, mianowicie utrzymanie i uzupełnienie:				
		a) zbioru rolniczego zwycz. 50 zł. nadzwycz. 256 zł. b) „ hodowlanego 60 „ 160 „ c) „ fizykalnego 150 „ — „ d) „ botanicznego 75 „ 50 „ e) „ zoologicznego 150 „ — „ f) „ mechanicznego 150 „ — „ g) „ mineralogicznego 20 „ — „ h) „ technologicznego 60 „ — „ i) „ okazów leśnych 10 „ — „ k) „ „ ogrodniczych 10 „ — „ l) „ „ weterynarskich 25 „ — „ m) „ instrumentów mierniczych 10 „ — „ n) „ modeli do budownictwa 10 „ 100 „ o) „ okazów do geografii fizycznej 10 „ — „ p) „ „ melioracyjnych 10 „ — „		800	566	
	37	Laboratorya:				
		a) laboratorium rolnicze zwycz. 225 zł. nadzwycz. 560 zł. b) „ „ chemiczne 600 „ 150 „ c) „ „ roślinno-fizjologiczne 250 „ 150 „ d) „ „ zootomiczne 100 „ — „		1.175	860	
	38	Biblioteka i czytelnia:				
		a) na przykupno dzieł 400 zł. b) „ oprawę książek 50 „ c) „ czasopisma 300 „		750		
	39	Utrzymanie pola doświadczalnego		250	200	
		Do przeniesienia		3.165 29.370	1.626 1.608	30.978

Preliminarz na rok 1888.

Wydatki.

W y j a ś n i e n i a

Wy- nikłość z roku 1885.	Kwota uchwa- lona na r. 1887.																																																													
27.318	28.342																																																													
198	190	<p>Jak na rok 1887.</p> <p>Jakkolwiek uzupełnienie przeważnej części zbiorów i muzeów wymaga jeszcze dotacyj nadzwyczajnych, to jednak w obec potrzeby znacznego wydatku na sprzęty (patrz rubr. IV. poz. 30. wydatków) prelininuje się ze względów oszczędności wydatki zwyczajne jak na rok 1887., <i>nadzwyczajne</i> zaś w ogóle o 594 zł. <i>mniej</i>, a mianowicie:</p> <table border="0"> <tr> <td><i>ad b) mniej</i> o</td> <td>.</td> <td>.</td> <td>.</td> <td>.</td> <td>.</td> <td>.</td> <td>.</td> <td>.</td> <td>200 zł.</td> </tr> <tr> <td><i>ad c) " "</i></td> <td>.</td> <td>.</td> <td>.</td> <td>.</td> <td>.</td> <td>.</td> <td>.</td> <td>.</td> <td>300 "</td> </tr> <tr> <td><i>ad e) " "</i></td> <td>.</td> <td>.</td> <td>.</td> <td>.</td> <td>.</td> <td>.</td> <td>.</td> <td>.</td> <td>140 "</td> </tr> <tr> <td><i>ad h) " "</i></td> <td>.</td> <td>.</td> <td>.</td> <td>.</td> <td>.</td> <td>.</td> <td>.</td> <td>.</td> <td>260 "</td> </tr> <tr> <td><i>ad m) " "</i></td> <td>.</td> <td>.</td> <td>.</td> <td>.</td> <td>.</td> <td>.</td> <td>.</td> <td>.</td> <td>50 "</td> </tr> <tr> <td></td> <td></td> <td></td> <td></td> <td></td> <td></td> <td></td> <td></td> <td></td> <td align="right"><u>razem mniej</u> o 950 zł.</td> </tr> </table> <p><i>ad a)</i> z powodu, że zbiór rolniczy jest dotąd najuboższy, <i>więcej</i> o 256 zł. <i>an n)</i> na zakupno modeli wiązań dachowych, <i>więcej</i> o . 100 " 356 "</p> <p align="right">W ogóle <i>mniej</i>, jak wyżej, o 594 zł.</p>	<i>ad b) mniej</i> o	200 zł.	<i>ad c) " "</i>	300 "	<i>ad e) " "</i>	140 "	<i>ad h) " "</i>	260 "	<i>ad m) " "</i>	50 "										<u>razem mniej</u> o 950 zł.
<i>ad b) mniej</i> o	200 zł.																																																					
<i>ad c) " "</i>	300 "																																																					
<i>ad e) " "</i>	140 "																																																					
<i>ad h) " "</i>	260 "																																																					
<i>ad m) " "</i>	50 "																																																					
									<u>razem mniej</u> o 950 zł.																																																					
2.608	1.960																																																													
1.631	1.640	<p>W poz. 37. prelininuje się: <i>ad a)</i> według szczegółowego wykazu do LW. 40.292/87 nowe wydatki w kwocie 785 zł. na laboratorium rolnicze, które w latach poprzednich nie istniało i dopiero po ustanowieniu asystenta rolnictwa mogło być utworzonym; <i>ad b)</i> wydatki zwyczajne jak na rok 1887., <i>nadzwyczajne mniej</i> o 240 zł.; <i>ad c)</i> wydatki zwyczajne i <i>nadzwyczajne</i> jak na rok 1887.; <i>ad d)</i> wydatki zwyczajne jak na rok 1887., <i>nadzwyczajne mniej</i> o 150 zł.; — w ogóle <i>więcej</i> o 395 zł.</p>																																																												
1.109	700	<p>W poz. <i>ad c)</i> <i>więcej</i> o 50 zł. z powodu potrzeby zaprenumerowania znaczniejszej liczby czasopism fachowych.</p>																																																												
271	250	<p>Ponieważ część dawnego pola doświadczalnego zajęta została pod budynek szkolny, przeto na częściowe ogrodzenie, zrównanie i t. d. nowej przestrzeni prelininuje się wydatek <i>nadzwyczajny</i> w kwocie 200 zł.</p>																																																												
5.817 27.318	4.740 28.342																																																													

Wydatki.

b) Wyższa szkoła rolnicza w Dublanach.

Liczba		Poszczególnienie	Zwy- czajne	Nadzw- yczajne	Razem
ru- bryki	po- zycyi		Złote austriackie		
V.			Z przeniesienia	29.370 3.165	1.608 1.626
40		Wycieczki naukowe profesorów z uczniami	500		
41		Utrzymanie i uzupełnienie pasieki	30		
42		Ogród: zwycz. nadzwycz.			
		a) płaca ogrodnika 600 zł. — zł.			
		b) utrzymanie ogrodu botanicznego i uzupełnienie sadu, szkólek, jako- też ogrodu warzywnego 400 „ 280 „			
		c) druk katalogu i jego rozesłanie 25 „ — „	1.025	280	
43		Wynagrodzenie dla folwarku dublańskiego za straty, ponoszone w skutek zastosowania stanu inwentarza do potrzeb szkoły	1.000		
		<u>Suma rubryki V.</u>	<u>5.720</u>	<u>1.906</u>	<u>7.626</u>
VI.		Podatki i opłaty.			
44		Podatek gruntowy i domowy	66		
45		Opłata od przeniesienia szkół dublańskich na własność kraju, dziewiąta rata	—	227	
		<u>Suma rubryki VI.</u>	<u>66</u>	<u>227</u>	<u>293</u>
VII.	46	Stacya kontroli nasion	100	—	100
		<u>Suma wydatków</u>	<u>35.256</u>	<u>3.741</u>	<u>38.997</u>

Preliminarz na rok 1888.

Wydatki.

Wy- nikłość z roku 1885.	Kwoła uchwa- lona na r. 1887.	W y j a ś n i e n i a
27.318	28.342	
5.817	4.740	
589 3	500 30	Jak na rok 1887.
		<i>Więcej o 280 zł. jako wydatek nadzwyczajny na zdrenowanie ogrodu kamieniem i na urządzenie sadzawki do kultury roślin wodnych.</i>
1.201	1.025	
1.000	1.000	Jak na rok 1887.
8.610	7.295	
167	45	<i>Więcej o 21 zł. na opłatę podatków od zakupionej realności l. 113.</i>
227	227	Jak na rok 1887.
394	272	
55	100	Jak na rok 1887.
36.377	36.009	W sumie wynikłości z roku 1885. nie mieszczą się zaliczki na płace w kwocie 468 zł. 75 ct. i niepreliminowane wydatki rozmaite w kwocie 489 zł. 31 ct. — razem 958 zł. 06 ct.

Dochody.

b) Wyższa szkoła rolnicza w Dublanach.

Liczba		Poszczególnienie	Zwy- czajne	Nadzw- yczajne	Razem
ru- bryki	po- zycy		Złote austriackie		
Dochody.					
I.	1	Subwencya z c. k. Skarbu Państwa	5.500	—	5.500
II.	2	Subwencya z funduszu kultury krajowej	3.439	—	3.439
III.	Oplaty od uczniów.				
	3	Wpisowe od 70 uczniów po 5 zł.	350		
	4	Czesne od 70 uczniów po 100 zł.	7.000		
	5	Oplaty za ćwiczenia w laboratorium:			
		a) chemicznem od 25 uczniów po 10 zł. 250 zł.			
		b) roślinno-fizyologicznem od 25 uczniów po 5 zł. 125 „			
		c) zootomicznem od 25 uczniów po 5 zł. 125 „	500		
	6	Na bibliotekę od 70 uczniów po 4 zł.	280		
	7	Na usługę	780		
	8	Na lekarza od 70 uczniów po 10 zł.	700		
		Suma rubryki III.	9.610	—	9.610
IV.	9	Oplata od profesorów na lekarza	250	—	250
V.	10	Dochód z pasieki	230	—	230
VI.	11	Sprzedaż płodów z pola doświadczalnego i ogrodu	250	—	250
VII.	12	Dochód ze stacyi kontroli nasion	65	—	65
		Suma dochodów	19.344	—	19.344
		W porównaniu z wydatkami	—	—	38.997
		okazuje się niedobór	—	—	19.653

Preliminarz na rok 1888.

Dochody.

Wy- nikłość z roku 1885.	Kwota uchwa- lona na r. 1887.	W y j a s n i e n i a
5.500	5.500	Jak na rok 1887.
3.860	3.439	Jak na rok 1887.
215 2.063	350 3.500	Jak na rok 1887. Więcej o 3.500 zł. z powodu podwyższenia czesnego z 50 zł. na 100 zł.
315 164 410	500 280 780	Jak na rok 1887. Preliminuje się nową pozycyę opłat, jak wyjaśnienie do rubr. II. poz. 14. wydatków.
3.167	5.410	
—	—	Nowa pozycya dochodów, prelinowana na podstawie deklaracji, mocą której profesorowie obowiązali się opłacać corocznie na lekarza, w Dublanach zamieszkałego, 2% swych plac. (Patrz wyjaśnienie do rubr. II. poz. 14. wydatków).
—	230	Jak na rok 1887.
190	250	Jak na rok 1887.
—	65	Jak na rok 1887.
12.717	14.894	W zamknięciu za rok 1885. suma dochodów większą jest o dochody rozmaite niepreliminowane w kwocie 800 zł. 56 ct. i o dotacyę z funduszu krajowego w kwocie 23.817 zł. 21 ct. — razem o 24.617 zł. 77 ct.
—	36.009	Na r. 1887. uchwalono wydatki 36.009 zł. — dochody 14.894 zł. — niedobór 21.115 zł.
—	21.115	„ „ 1888. prelinuje się „ 38.997 „ „ 19.344 „ „ 19.653 „
—	—	Zatem na r. 1888. <i>większe</i> „ o 2.988 zł. „ o 4.450 zł., <i>wynik korzystniejszy</i> o 1.462 zł.

Wydatki. c) Szkoła parobków i dozorców gospodarskich w Dublanach.

Liczba		Poszczególnienie	Zwy- czajne	Nadzw- yczajne	Razem
ru- bryki	po- zyceji				
Złote austriackie					
Wydatki.					
I. Płace nauczycieli.					
1		(a) Nauczyciel fachowy	—		
		{ b) Zastępstwo nauczyciela fachowego	—	1.300	
2		Dwóch nauczycieli pomocniczych, płaca 600 zł. i 500 zł., do- datek osobisty dla jednego 200 zł.	1.300		
3		Docent weterynaryi	150		
4		Katecheta	200		
5		Instruktor robót ręcznych	540		
Suma rubryki I.			2.190	1.300	3.490
II. Koszta administracyjne.					
6		Zarząd: a) remuneracya dyrektora 400 zł. b) potrzeby kancelaryjne, inseraty, druki i portorya 100 „	500		
7		Opał i oświetlenie	240		
8		Utrzymanie budynku szkolnego i ruchomości, ubezpieczenie i kominarz	300		
9		Koszta nabożeństwa obrządku gr. kat.	300		
Suma rubryki II.			1.340	—	1.340
III. Utrzymanie uczniów.					
10		Stołowanie 36 uczniów po 144 zł.	5.184		
11		Odzież, pościel i pranie dla 36 uczniów po 60 zł.	2.160		
Suma rubryki III.			7.344	—	7.344
IV. Potrzeby naukowe.					
12		Zaprzęgi do demonstracyi	80		
13		Przybory do pisania i nauki uczniów	120		
14		Przykupno zwierząt do sekcji	30		
15		„ modeli, machin i narzędzi	200		
Suma rubryki IV.			430	—	430
Suma wydatków			11.304	1.300	12.604

Wy- nikłość z roku 1885.	Kvota uchwa- lona na r. 1887.	W y j a s n i e n i a	
1.312	1.300		
792	1.300	Jak na rok 1887.	
150	150		
200	200		
540	540		
2.994	3.490		
480	500		
247	240	Jak na rok 1887.	
116	300		
59	300		
902	1.340		
3.303	5.184	Jak na rok 1887.	
1.423	2.160		
4.726	7.344		
73	80		
97	120	Jak na rok 1887.	
6	30		
194	200		
370	430		
8.992	12.604		

W sumie wynikłości z roku 1885. nie mieszczą się zaliczki na płace w kwocie 82 zł. 50 ct. i niepreliminowane wydatki rozmaite w kwocie 114 zł. — razem 196 zł. 50 ct.

Dochody. c) Szkoła parobków i dozorców gospodarskich w Dublanach.

Liczba		Poszczególnienie	Zwy- czajne	Nadzw- yczajne	Razem
ru- bryki	po- zycy		Złote austriackie		
Dochody.					
I.	1	Subwencya z c. k. Skarbu Państwa	1.500	—	1.500
Oplaty i datki.					
II.	2	Oplaty na utrzymanie uczniów	480		
	3	Datki Rad powiatowych, Towarzystw gospodarczych i innych	360		
		<u>Suma rubryki II.</u>	840	—	840
III.	4	Zarobek 36 uczniów po 18 zł.	648	—	648
		<u>Suma dochodów</u>	2.988	—	2.988
		W porównaniu z wydatkami	—	—	12.604
		<u>okazuje się niedobór</u>	—	—	9.616

Preliminarz na rok 1888.

Dochody.

Wy- nikłość z roku 1885.	Kwota uchwa- lona na r. 1887.	W y j a s n i e n i a
1.500	1.500	Jak na rok 1887.
434	480 360	Jak na rok 1887.
434	840	
296	648	Jak na rok 1887.
2.230	2.988	Wynikłość dochodów za rok 1885. wykazano z pominięciem niepreliminowanych do-
—	12.604	chodów rozmaitych w kwocie 5 zł. 36 ct. i dotacyi z funduszu krajowego
—	9.616	w kwocie 6.952 zł. 24½ ct. — razem 6.957 zł. 60½ ct.
		Wszystkie pozycye wydatków i dochodów, jakoteż wynikający niedobór prelimi- nuje się na rok 1888. w tej samej wysokości, jak na rok 1887.

Wydatki.

d) Folwark w Dublanach.

Liczba		Poszczególnienie	Zwy- czajne	Nadzw- yczajne	Razem
ru- bryki	po- zycyi		Złote austriackie		
Wydatki.					
I. Wydatki na gospodarstwo.					
	1	Place i zasługi wraz z wynagrodzeniem administratora i częścią płacy kasyera.	1.600		
	2	Najem robotnika	2.400		
	3	Dokupno i zmiana nasienia	250		
	4	„ nawozów dopełniających	300		
	5	„ karmy, owsa, grysu i makuchów	2.000		
	6	Zastąpienie zużytych koni i uprzęży	300		
	7	Utrzymanie budynków i ogrodzeń	150	600	
	8	Utrzymanie i naprawa maszyn i narzędzi, oraz kucie koni	260		
	9	Utrzymanie rowów i dróg	50		
	10	Wywóz stawarki i urządzenie stawów	—	300	
	11	Melioracye łąk	—	209	
	12	Drenowanie pól	—	572	
	13	Zabezpieczenie od pożaru i zarazy	300		
	14	Kuchnia folwarczna	200		
	15	Koszta kancelaryjne	25		
	16	Światło i smarowidło	50		
	17	Kultura lasu	50		
	18	Rogatki, posełki i jazdy w interesach folwarku	100		
		Suma rubryki I.	8.035	1.681	9.716
II.	19	Torflarnia	4.875	1.100	5.975
III.	20	Cegielnia	900	—	900
IV. Podatki i opłaty.					
	21	Podatek gruntowy i domowy	550		
	22	„ dochodowy z młyna i propinacyi	60		
	23	Należytość od przeniesienia własności folwarku, czwarta rata	—	268	
	24	Na naprawę kościoła i budynków plebańskich	—	243	
		Suma rubryki IV.	610	511	1.121
		Do przeniesienia	14.420	3.292	17.712

Preliminarz na rok 1888. LW. 39.624/1887.

Wy- nikłość z roku 1885.	Kwota uchwa- lona na r. 1887.	W y j a ś n i e n i a
1.595	1.600	} Jak na rok 1887.
2.256	2.400	
367	250	
300	300	
2.593	2.300	<i>Mniej</i> o 300 zł. z powodu, że z łąk meliorowanych spodziewać się należy obfit- szego zbioru.
60	250	<i>Więcej</i> o 50 zł. stosownie do potrzeby.
286	150	Wydatek <i>nadzwyczajny</i> w kwocie 600 zł. preliniuje się na częściową rekonstrukcyę dachu i powały nad starą krowiarnią; zupełna rekonstrukcyca ukończoną będzie w roku 1889.
138	260	} Jak na rok 1887.
—	50	
327	300	<i>Mniej</i> o 586 zł.) według szczegółowego programu robót (LW. 43.471/87 i LW. 45.701/87).
760	795	
791	900	<i>Mniej</i> o 328 zł.)
197	300	} Jak na rok 1887.
298	200	
—	25	<i>Mniej</i> o 10 zł. na podstawie wynikłości z lat poprzednich. <i>Mniej</i> o 50 zł. stosownie do potrzeby. <i>Mniej</i> o 50 zł. na podstawie wynikłości z lat poprzednich.
52	60	
17	100	
116	150	
10.153	10.390	
—	200	W wydatkach zwyczajnych preliniuje się 4.875 zł. na wyrobienie 3.400 metr. kub. torfu prasowanego; w wydatkach <i>nadzwyczajnych</i> zaś na trzy lekkie szopy do suszenia torfu 550 zł. i na zbudowanie 620 metr. bież. dróg, dylowanych deskami, do przewożenia torfu wózkami ręcznymi 550 zł., razem 1.100 zł.
7.984	3.000	<i>Mniej</i> o 2.100 zł. w skutek zmniejszenia produkcji.
548	675	<i>Mniej</i> o 125 zł.) <i>Więcej</i> o 15 zł.) na podstawie wynikłości z roku 1886.
67	45	
268	268	} Jak na rok 1887.
—	—	W myśl rozporządzenia c. k. Starostwa we Lwowie z dnia 15. Lipca 1887. l. 7715 wstawia się drugą połowę datku konkurencyjnego na naprawę kościoła i bu- dynków plebańskich w Malechowie; pierwsza połowa tej należności została zapłaconą w roku 1887. (LW. 44.033/87).
883	988	
19.020	14.578	

Wydatki.

d) Folwark w Dublanach.

Liczba		Poszczególnienie	Zwy-	Nadzw-	Razem
ru-	po-		czajne	czajne	
bryki	zycy		Złote austriackie		
		Z przeniesienia	14.420	3.292	17.712
V.		Splata kapitalów i odsetków dłużnych.			
	25	Bankowi krajowemu we Lwowie: umorzenie pożyczki 16.500 zł. — 1. i 2. rata kapitalu wraz z odsetkami	825		
	26	Renta c. k. galic. Towarzystwu gospodarczemu	1.600		
		<u>Suma rubryki V.</u>	<u>2.425</u>	<u>—</u>	<u>2.425</u>
VI.	27	Rozmaite nieprzewidziane	50	—	50
		<u>Suma wydatków</u>	<u>16.895</u>	<u>3.292</u>	<u>20.187</u>

Preliminarz na rok 1888.

Wydatki.

Wy- nikłość z roku 1885.	Kwota uchwa- lona na r. 1887.	W y j a s n i e n i a
19.020	14.578	
1.521	996	Uchwałą sejmową z dnia 21. Stycznia 1887. polecono skonwertować reszty 5% pożyczek w pierwotnych wysokościach 5.000 zł. i 11.600 zł. na 4½% pożyczki. Na podstawie promesy Banku krajowego do LW. 45.045/87 prelinuje się pierwsze dwie raty od 4½% pożyczki 16.500 zł., na ten cel w Banku krajowym zaciągnąć się mającej, po 412 zł. 50 ct, t. j. 825 zł.
1.600	1.600	Jak na rok 1887.
3.121	2.596	
773	50	Jak na rok 1887.
22.914	17.224	W sumie wynikłości z roku 1885. nie mieści się oddana funduszowi krajowemu nadwyżka dochodów w kwocie 1.778 zł. 39 ct.

Preliminarz na rok 1888.

Dochody.

Wy- nikłość z roku 1885.	Kwota uchwa- lona na r. 1887.	W y j a ś n i e n i a
4.485 1.062	6.500 900	W poz. <i>ad a)</i> mniej o 400 zł. na podstawie wyniku z lat poprzednich.
		Jak na rok 1887.
5.127 5	5.960 280	
10.679	13.640	
—	200	<i>Więcej</i> o 5.920 zł. ze względu na zwiększoną produkcję (patrz wyjaśnienie do rubr. II. poz. 19. wydatków).
13.477	3.200	<i>Mniej</i> o 2.200 zł. w skutek zmniejszenia produkcji (patrz wyjaśnienie do rubr. III. poz. 20. wydatków).
420 50	420 50	Jak na rok 1887.
470	470	
66	50	Jak na rok 1887.
24.692	17.560	
—	17.224	
—	336	
		Na r. 1887. uchwalono wydatki 17.224 zł., dochody 17.560 zł., nadwyżkę dochodów 336 zł. „ „ 1888. prelinuje się „ 20.187 „ „ 20.880 „ „ „ 693 „ Zatem na r. 1888. <i>większe</i> „ o 2.963 zł. „ o 3.320 zł., wynik korzystniejszy o 357 zł.

Wydatki i dochody.

e) Kurs gorzelnictwa w Dublinach.

Liczba		Wydatki	Zwy- czajne	Nadzw- yczajne	Razem
ru- bryki	po- zycy		Złote austriackie		
			I. Płace nauczycieli.		
	1	Kierownik kursu	250		
	2	Prelegenci za wykłady:			
		a) arytmetyki, geometrii i stereometrii	115		
		b) fizyki	75		
		c) chemii	100		
		d) gorzelnictwa	380		
		e) o maszynach i kotłach	150		
		f) o opodatkowaniu	80		
		g) o rachunkowości	60		
		h) za ćwiczenia w laboratorium	150		
		Suma rubryki I.	1.360	—	1.360
		II. Koszta administracyjne.			
	3	Druki, inseraty, portorya i t. p.	15		
	4	Koszta przewozu prelegentów	30		
		Suma rubryki II.	45	—	45
		III. Potrzeby naukowe.			
	5	Szkołe rolniczej w Dublinach za użycie laboratorium	40		
	6	Wycieczki profesorów z uczniami	100		
	7	Książki i czasopisma	45		
		Suma rubryki III.	185	—	185
	8	Zapomogi dla uczniów	250	—	250
	9	Rozmaite drobne	5	—	5
		Suma wydatków	1.845	—	1.845
		Dochody.			
I.	1	Subwencya z c. k. Skarbu Państwa	1.000	—	1.000
II.	2	Oplaty od uczniów	240	—	240
III.	3	Rozmaite przypadkowe	—	—	—
		Suma dochodów	1.240	—	1.240
		W porównaniu z wydatkami	—	—	1.845
		okazuje się niedobór	—	—	605

Preliminarz na rok 1888. LW. 33.520/1887.

Wydatki i dochody.

Wy- nikłość z roku 1885.	Kwo. u chwa- lona na r. 1887.	W y j a ś n i e n i a
250	250	Jak na rok 1887.
115	115	W poz. 2. preliniuje się pod <i>lit. d) więcej</i> o 80 zł., ponieważ w skutek wzrostu liczby uczniów liczbę godzin, przeznaczonych na repetycje, pomnożyć wypada.
75	75	
100	100	
290	300	
125	150	
60	80	
20	60	
150	150	
1.185	1.280	
14	15	} Jak na rok 1887.
23	30	
37	45	
40	40	Jak na rok 1887.
—	50	Preliminuje się <i>więcej</i> o 50 zł. z powodu, że wzrost liczby uczniów powiększy koszta wycieczek.
35	45	Jak na rok 1887.
75	135	
110	250	Jak na rok 1887.
9	5	Jak na rok 1887.
1.416	1.715	
1.000	1.000	Jak na rok 1887.
172	240	Jak na rok 1887.
—	—	
1.172	1.240	W sumie wyników z roku 1885. nie mieści się dotacya z funduszu krajowego w kwocie 243 zł. 74 ct.
—	1.715	
—	475	Na r. 1887. uchwalono wydatki 1.715 zł. — dochody 1.240 zł. — niedobór 475 zł.
		„ „ 1888. preliniuje się „ 1.845 „ „ 1.240 „ „ 605 „
		Zatem na r. 1888. <i>więcej</i> 130 zł. — — zł. 130 zł.

Wydatki. f) Krajowa średnia szkoła rolnicza w Czernichowie.

Liczba		Poszczególnienie	Zwy- czajne	Nadzw- yczajne	Razem
ru- bryki	po- zyty		Złote austriackie		
Wydatki.					
I. Płace nauczycieli.					
1		Nauczyciel fachowy, zarazem dyrektor	2.060		
2		3 nauczycieli fachowych do nauk zawodowych, po 1.440 zł.	4.320		
3		2 nauczycieli fachowych do nauk zasadniczych, po 1.240 zł. i dodatek pięcioletni dla jednego 200 zł.	2.680		
4		Kapelan i katecheta	800		
5		3 nauczycieli pomocniczych z płacą adjunktów, po 800 zł.	2.400		
6		Docent leśnictwa	300		
7		„ ustaw rolnych	100		
8		„ statystyki rolniczej	100		
9		Instruktor do robót praktycznych	600		
10		Opał dla kapelana i nauczycieli pomocniczych	260		
		Suma rubryki I.	13.620		13.620
II. Inne płace i zasługi.					
11		Kasyer.	800		
12		Pisarz dyrekeyi	500		
13		Służba zakładowa:			
		a) sługa szkolny (płaca 100 zł., wikt 100 zł.) 200 zł.			
		b) „ przy labora- toryum („ 60 „ „ 100 „) 160 „			
		c) stróż domowy („ 60 „ „ 100 „) 160 „			
		d) 2 chłopców do usługi uczniów („ 50 „ „ 180 „) 230 „			
		e) stróż nocny i po- dwórzowy („ 60 „ „ 100 „) 160 „	910		
		Suma rubryki II.	2.210	—	2.210
III. Koszta administracyjne.					
14		Zarząd:			
		a) pomoc kancelaryjna dla Kuratoryi szkoły i dla Delegata	400 zł.		
		b) potrzeby kancelaryjne szkoły	100 „		
		c) druki i inseraty	100 „		
		d) portorya i przesyłki	50 „		
		e) koszta podróży w interesach zakładu	300 „		
		f) „ przewozu docentów zamiejscowych (wetrynaryi i leśnictwa)	200	1.150	
		Do przeniesienia	1.150	15.830	15.830

Preliminarz na rok 1888. LW. 45.576/1887.

Wydatki.

Wy- nikłość z roku 1885.	Kwota uchwa- lona na r. 1887.	W y j a s n i e n i a
2.197	2.060	} Jak na rok 1887.
3.980	4.320	
2.480	2.480	} Preliminuje się <i>więcej</i> o 200 zł. na pokrycie pięciolecia, przypadającego nauczycielowi Drowi Ludwikowi Birkenmajerowi.
800	800	
2.523	2.400	} Jak na rok 1887.
—	—	
—	—	} Nowe pozycje prelininowane z powodu, że posadę jednego nauczyciela fachowego zajmuje tymczasowy kierownik szkoły, który nie uczy, w skutek czego musiano już w roku 1887. poruczyć wykłady ustaw rolnych i statystyki rolniczej miejscowym nauczycielom za osobnem wynagrodzeniem, a wykłady leśnictwa dojeżdżającemu docentowi.
—	—	
—	—	
475	600	} Jak na rok 1887.
263	260	
12.718	12.920	
700	800	} Jak na rok 1887.
—	500	
698	910	
1.398	2.210	
1.530	650	} W ogóle <i>więcej</i> o 500 zł., a mianowicie: <i>ad a)</i> więcej o 200 zł. z powodu ustanowienia Delegata do zwierzchniego zarządu szkół i folwarku w Czernichowie, któremu to Delegatowi wypada również dodać pomoc kancelaryjną; <i>ad e)</i> więcej o 100 zł. na podstawie wyniku z lat poprzednich, przy czem zauważa się, że szkoła czernichowska nie posiada własnych koni, w skutek czego za podróże w interesach zakładu opłaca oprócz dyet także koszta furmanek, dostarczanych przez folwark (patrz rubr. I. poz. 6. dochodów folwarku); <i>ad f)</i> nowa pozycja prelininowana na opłatę furmanek, dowożących docentów weterynary i leśnictwa.
1.530	650	
14.116	15.130	

Wydatki. f) Krajowa średnia szkoła rolnicza w Czernichowie.

Liczba		Poszczególnienie	Zwy- czajne	Nadzw- yczajne	Razem
ru- bryki	po- zycyi		Złote austriackie		
III.		Z przeniesienia	15.830	—	15.830
			1.150		
15		Opał	500		
16		Oświetlenie	250		
17		Utrzymanie budynków i ogrodzeń	700		
18		„ i uporządkowanie dziedzińca	100		
19		Zabezpieczenie budynków	350		
20		Najem pomieszkania dla docenta i kasyera	240		
21		Placa kominiarza	50		
22		Sprzęty i ruchomości	100	150	
23		Koszta lustracyi zakładu	200		
24		„ nabożeństwa	70		
25		Lekarz i apteka	100		
26		Rozmaite nieprzewidziane	100		
Suma rubryki III.			3.910	150	4.060
IV.		Utrzymanie uczniów.			
27		Żywność (50 uczniów po 180 zł.)	9.000		
28		Opał do kuchni	475		
29		Służba kuchenna	655		
30		Sprzęty do sal sypialnych, infirmeryi i jadalni	100	200	
31		Odzież (50 uczniów po 40 zł.)	2.000		
32		Sprzęty do kuchni i naczynia stołowe	60	100	
33		Pościel	160		
34		Pranie bielizny i pościeli	250		
Suma rubryki IV.			12.700	300	13.000
V.		Potrzeby naukowe.			
35		Eksperymenta przy wykładach :			
		a) dla nauczyciela rolnictwa	25 zł.		
		b) „ „ hodowli zwierząt	10 „		
		c) „ „ zootomii	20 „		
		d) „ „ weterynaryi	25 „		
		e) „ „ botaniki	20 „		
		f) „ „ fizyki	25 „		
		g) „ „ miernictwa	15 „		
			140		
Do przeniesienia			140	450	32.890
			32.440		

Preliminarz na rok 1888.

Wydatki.

W y j a s n i e n i a

Wy- nikłość z roku 1885.	Kwota uchwa- lona na r. 1887.	
14.116	15.130	
1.530	650	
174	500	} Jak na rok 1887.
296	250	
5.856	700	} W wydatkach <i>nadzwyczajnych</i> mniej o 100 zł., natomiast dotację zwyczajną preli- minuje się o 50 zł. <i>wyżej</i> według rzeczywistej potrzeby; w ogóle <i>mniej</i> o 50 zł.
334	150	
70	350	} Jak na rok 1887.
—	120	} <i>Więcej</i> o 120 zł. na pokrycie kosztów najmu pomieszkania dla kasyera, który dotąd mieszkał w budynku szkolnym, a którego ztamtąd usunąć wypada, aby uzyskać nieco miejsca dla środków naukowych, umieszczonych bardzo niestosownie, bo na kurytarzu i w starej szopie.
19	50	} Jak na rok 1887.
1.040	250	} Jak na rok 1887. Wydatek <i>nadzwyczajny</i> na trzy szafy do pomieszczenia okazów, zakupionych z <i>nadzwyczajnej</i> dotacyi na środki naukowe.
231	200	} Jak na rok 1887.
67	70	
83	100	
359	100	
10.059	3.490	
7.603	9.000	} Jak na rok 1887.
475	475	
731	655	} Jak na rok 1887. z uwagą, że wydatek <i>nadzwyczajny</i> prelinuje się na sprawienie 20 łóżek żelaznych.
963	300	
1.881	2.000	} Jak na rok 1887.
121	160	} Na uzupełnienie naczynia stołowego, spowodowane przeważnie wzrostem liczby uczniów, wstawia się wydatek <i>nadzwyczajny</i> , jak na rok 1887.; również wy- datek zwyczajny prelinuje się w tej samej wysokości.
338	160	} Jak na rok 1887.
161	250	
12.273	13.000	
113	140	} Jak na rok 1887.
113	140	
36.448	31.620	

Wydatki.

f) Krajowa średnia szkoła rolnicza w Czernichowie.

Liczba		Poszczególnienie	Zwy-	Nadzw-	Razem
ru-	po-		czajne	czajne	
bryki	zycyi		Złote austriackie		
V.		Z przeniesienia.	32.440	450	32.890
			140		
36		Zbiory i muzea:			
		a) zbiór rolniczy	zwycz. 100 zł.	nadzwycz. 400 zł.	
		b) „ hodowlany	100 „	— „	
		c) „ fizyczny	100 „	150 „	
		d) „ geograficzny	50 „	— „	
		e) „ botaniczny	30 „	100 „	
		f) „ zoologiczny	50 „	50 „	
		g) „ mechaniczny	50 „	80 „	
		h) „ mineralogiczny	10 „	— „	
		i) „ technologiczny	20 „	— „	
		k) „ okazów leśnych	10 „	20 „	
		l) „ „ weterynaryjnych	30 „	— „	
		m) „ narzędzi rolniczych	100 „	300 „	
		n) „ przyrządów matematycznych, oraz mierniczych i niwelacyjnych	20 „	— „	
		o) „ modeli do budownictwa	10 „	90 „	
		p) stacya meteorologiczna	20 „	— „	
			700	1.190	
37		Laboratorya:			
		a) laboratorium chemiczne	zwycz. 350 zł.	nadzwycz. — zł.	
		b) „ „ roślinno-fizyologiczne	100 „	100 „	
		c) „ „ zoologiczne	100 „	— „	
			550	100	
38		Biblioteka i czytelnia:			
		a) przykupno dzieł		300 zł.	
		b) oprawa książek		50 „	
		c) czasopisma		100 „	
				450	
39		Ogród botaniczny		80	100
40		Utrzymanie pola doświadczalnego		100	
41		Wycieczki naukowe uczniów z nauczycielami		300	
		Suma rubryki V.	2.320	1.390	3.710
		Suma wydatków	34.760	1.840	36.600

Dochody. f) Krajowa średnia szkoła rolnicza w Czernichowie.

Liczba		Poszczególnienie	Zwy- czajne	Nadzw- yczajne	Razem
ru- bryki	po- zycy		Złote austriackie		
Dochody.					
I.	1	Subwencya z c. k. Skarbu Państwa	5.000	—	5.000
II. Opłaty od uczniów.					
	2	Opłaty na utrzymanie od 50 uczniów po 260 zł.	13.000		
	3	Czesne od 50 uczniów po 50 zł.	2.500		
		<u>Suma rubryki II.</u>	15.500	—	15.500
III.	4	Dochód z gospodarstwa i spiżarni	50	—	50
IV.	5	Sprzedaż płodów z pola doświadczalnego	50	—	50
		<u>Suma dochodów</u>	20.600	—	20.600
		W porównaniu z wydatkami	—	—	36.600
		<u>okazuje się niedobór</u>	—	—	16.000

Preliminarz na rok 1888.

Dochody.

Wy- nikłość z roku 1885.	Kwota uchwa- lona na r. 1887.	W y j a s n i e n i a
5.000	5.000	Jak na rok 1887.
9.690 510	13.000 500	Jak na rok 1887. Ze względu na wzmagające się z każdym rokiem wydatki szkoły, preliniuje się czesne w kwocie 50 zł. od jednego ucznia w miejsce dotychczasowej opłaty na laboratorium chemiczne, które wynosiło po 10 zł. od ucznia.
10.200	13.500	
100	50	Jak na rok 1887.
17	50	Jak na rok 1887.
15.317	18.600	Suma wyników z roku 1885. większą jest w zamknięciu za tenże rok o dochody rozmaite w kwocie 115 zł. 55 ct. i o dotację z funduszu krajowego w kwocie 26.875 zł. 18½ ct.
—	35.480	
—	16.880	Na r. 1887. uchwalono wydatki 35.480 zł. — dochody 18.600 zł. — niedobór 16.880 zł. „ „ 1888. preliniuje się „ 36.600 „ „ 20.600 „ „ 16.000 „ Zatem na r. 1888. <i>większe</i> „ o 1.120 zł. „ o 2.000 zł., wynik korzystniejszy o 880 zł.

Wydatki i dochody.

g) Szkoła ogrodnicza w Czernichowie.

Liczba		Poszczególnienie	Zwy-	Nadzw-	Razem
ru-	po-		czajne	czajne	
bryki	zycy		Złote austriackie		
Wydatki.					
I. Płace nauczycieli.					
	1	Nauczyciel ogrodnik (płaca i opał)	860		
	2	Nauczyciele pomocniczy	300		
		Suma rubryki I.	1.160	—	1.160
II. Koszta administracyjne.					
	3	Czynsz z domu i ogrodu	200		
	4	Opał budynku szkolnego i cieplarni	80		
	5	Oświetlenie	30		
	6	Utrzymanie budynku	50	150	
	7	Sprzęty i ruchomości	40		
	8	Różne nieprzewidziane	50		
		Suma rubryki II.	450	150	600
III. Utrzymanie uczniów.					
	9	Żywność (6 uczniów po 120 zł.)	720		
	10	Odzież, pościel i pranie (6 uczniów po 40 zł.)	240		
		Suma rubryki III.	960	—	960
IV. Potrzeby naukowe.					
	11	Ogród:			
		a) najem robotnika 200 zł.			
		b) inspekta, szklarnia i drobne wydatki 80 "			
		c) zakupno nasion, drzewek i szczepów 50 "			
		d) folwarkowi za nawóz 60 "	390		
	12	Narzędzia	50		
	13	Materyały pismienne	30		
	14	Książki i inne potrzeby	75		
		Suma rubryki IV.	545	—	545
		Suma wydatków	3.115	150	3.265
Dochody.					
I.	1	Subwencya z c. k. Skarbu Państwa	2.000	—	2.000
II.	2	Z ogrodu za ogrodowizny, szczepy i owoce	600	—	600
		Suma dochodów	2.600	—	2.600
		W porównaniu z wydatkami	—	—	3.265
		okazuje się niedobór	—	—	665

Wy- nikłość z roku 1885.	Kwota uchwa- lona na r. 1887.	W y j a ś n i e n i a
860	860	} Jak na rok 1887.
300	300	
1.160	1.160	
200	200	} Jak na rok 1887.
45	50	
30	30	} Jak na rok 1887.
14	50	} Wydatek <i>nadzwyczajny</i> preliniuje się na 10. nowych okien i 3. nowe drzwi w bu- dynku szkoły ogrodniczej.
7	40	} Jak na rok 1887.
9	50	
305	420	
720	720	} Jak na rok 1887.
210	180	
930	900	
1.149	490	} W pozycji <i>ad b)</i> odpada w porównaniu z rokiem poprzednim wydatek <i>nadzwyczajny</i> w kwocie 100 zł. na nowe inspekta.
52	50	
28	30	
26	75	
1.255	645	
3.650	3.125	
2.000	2.000	} Jak na rok 1887.
552	600	} Jak na rok 1887.
2.552	2.600	Sumę wyników z roku 1885. wykazano z pominięciem dotacji z funduszu krajowego w kwocie 1.098 zł. 10 ¹ / ₂ ct.
—	3.125	
—	525	Na rok 1887. uchwalono wydatki 3.125 zł., dochody 2.600 zł., niedobór 525 zł.
		" " 1888. preliniuje się " 3.265 " " 2.600 " " 665 "
		Zatem na rok 1888. <i>więcej</i> " 140 zł. " — zł. " 140 zł.

Wydatki.

h) Folwark w Czernichowie.

Liczba		Poszczególnienie	Zwy- czajne	Nadzw- yczajne	Razem
ru- bryki	po- zycyi		Złote austriackie		
Wydatki.					
I. Wydatki na gospodarstwo.					
1		Place i zasługi:			
		a) ekonom (płaca, opał i światło)	240 zł.		
		b) służba folwarczna (płaca i wikt)	900 „	1.140	
2		Najem robotnika:			
		a) do gospodarstwa folwarcznego	700 zł.		
		b) „ chmielarni	100 „	800	
3		Dokupno i zmiana nasienia		250	
4		„ nawozów dopełniających		100	
5		„ słomy i karmy		800	
6		Inwentarz roboczy, uprząż i kucie koni		100	
7		„ użytkowy		50	
8		Utrzymanie budynków folwarcznych		150	
9		Rekonstrukcyą gnojarni		—	
10		Utrzymanie i dokupno maszyn i narzędzi rolniczych:			
		a) naprawa narzędzi i sprzętów	150 zł.		
		b) dokupno maszyn i narzędzi	50 „	200	
11		Utrzymanie rowów		100	
12		Zabezpieczenie od pożaru i gradobicia		65	
13		Kuchnia folwarczna (opał i sprzęty)		50	
14		Koszta kancelaryjne		20	
15		Światło i smarowidło		30	
		Suma rubryki I.	3.855	—	3.855
II. Las i plantacya wikla.					
16		Las:			
		a) służba leśna	300 zł.		
		b) roboty przy eksploatacyi lasu	50 „		
		c) zalesienie	150 „	500	
17		Utrzymanie i uzupełnienie plantacyi wikla		100	500
		Suma rubryki II.	600	500	1.100
III.	18	Wydatki na piec wapienny	6.300	—	6.300
IV.	19	Wydatki na cegielnię	500	—	500
		Do przeniesienia	11.255	500	11.755

Preliminarz na rok 1888. LW. 42.821/1887.

Wydatki.

Wy- nikłość z roku 1885.	Kwota uchwa- lona na r. 1887.	W y j a s n i e n i a
1.214	1.140	Jak na rok 1887.
1.299	1.100	Wydatek <i>nadzwyczajny</i> na chmielarnię w kwocie 300 zł. odpada.
385	250	} Jak na rok 1887.
9	100	
4.860	1.150	Preliminuje się <i>mniej</i> o 350 zł. z powodu zmniejszenia stanu inwentarza.
83	100	} Jak na rok 1887.
—	50	
435	150	} Nic się nie prelininuje, ponieważ rekonstrukcyę gnojarni odłożyć wypada aż do czasu rekonstrukcyi i odpowiedniej adaptacyi wszystkich budynków gospodarskich.
—	500	
304	300	} Pozycya <i>ad a)</i> jak na rok 1887., w pozycyi zaś <i>ad b)</i> prelininuje się jako wydatek zwyczajny kwotę 50 zł., natomiast wydatek <i>nadzwyczajny</i> w kwocie 150 zł. odpada, przeto w ogóle <i>mniej</i> o 100 zł.
12	100	
63	65	} Jak na rok 1887.
50	50	
10	20	
31	30	
8.755	5.105	
308	500	} Jak na rok 1887.
1.915	600	
2.223	1.100	
4.923	6.300	Jak na rok 1887.
1.660	500	Jak na rok 1887.
17.561	13.005	

Wydatki.

h) Folwark w Czernichowie.

Liczba		Poszczególnienie	Zwy- czajne	Nadzw- yczajne	Razem
ru- bryki	po- zycy		Złote austriackie		
			Z przeniesienia	11.255	500
V.		Propinacya i przewóz.			
	20	Utrzymanie budynków propinacyjnych	100		
	21	Naprawa krypy i łodzi	—		
		<u>Suma rubryki V.</u>	<u>100</u>	<u>—</u>	<u>100</u>
VI.	22	Wydatki na utrzymanie brzegów Wisły:			
		a) utrzymanie i odnowienie opasek 120 zł.			
		b) naprawa ostrogów i tam 50 „	170	—	170
VII.		Podatki i opłaty.			
	23	Podatek gruntowy i domowy	275		
	24	„ dochodowy z propinacyi i promu	312		
	25	„ „ i zarobkowy od palenia wapna	86		
	26	„ „ „ „ wyrobu cegły	11		
	27	Oplata na utrzymanie dróg powiatowych i gminnych	75		
	28	Składka na szkołę ludową	50		
	29	„ „ reparacyę kościoła	—	100	
	30	Oplata od przeniesienia własności (1/10 część — ósma rata)	—	183	
		<u>Suma rubryki VII.</u>	<u>809</u>	<u>283</u>	<u>1.092</u>
VIII.		Splata kapitałów i odsetków dłużnych.			
	31	Kasie oszczędności w Krakowie: umorzenie pożyczki 7.000 zł. — 26. i 27. rata kapitału wraz z odsetkami	554		
	32	Splata wraz z odsetkami długu hipotecznego w kwocie 12.000 zł. <u>Suma rubryki VIII.</u>	<u>600</u> <u>1.154</u>	<u>—</u>	<u>1.154</u>
IX.	33	Rozmaite nieprzewidziane	50	—	50
		<u>Suma wydatków</u>	<u>13.538</u>	<u>783</u>	<u>14.321</u>

Preliminarz na rok 1888.

Wydatki.

Wy- nikłość z roku 1885.	Kwota uchwa- lona na r. 1887.	Wyjaśnienia
17.561	13.005	
—	100	Jak na rok 1887.
220	25	<i>Mniej</i> o 25 zł. z powodu, że obowiązek naprawiania krypy i łodzi włożono na dzierżawcę prawa przewozu.
220	125	
31	370	W ogóle <i>mniej</i> o 200 zł., a mianowicie z prelininowanego na rok 1887. w pozycyi <i>ad b)</i> <i>nadzwyczajnego</i> wydatku w kwocie 250 zł. wstawia się kwotę 50 zł. jako wydatek zwyczajny.
193	275	
315	312	Jak na rok 1887.
87	86	
16	11	
—	—	Preliminuje się nową pozycyę na podstawie zarządzenia Rady powiatowej.
124	50	Jak na rok 1887.
89	—	Wydatek <i>nadzwyczajny</i> na podstawie repartycyi kosztów naprawy kościoła.
183	183	Jak na rok 1887.
1.007	917	
1.658	554	Z kapitału 7.000 zł. pozostanie z końcem roku 1887. niespłacona reszta 750 zł. W roku 1888. spłaci się w kapitale 500 zł., pozostanie z końcem roku 1888. tylko 250 zł., w skutek czego poleconej konwersyi tej pożyczki zaniechano. (LW. 14.798/87).
—	600	Na spłatę rat od zaciągnąć się mającej w roku 1887. pożyczki prelininuje się wy- maganą kwotę.
1.658	1.154	
528	100	<i>Mniej</i> o 50 zł. stosownie do prawdopodobnej potrzeby.
21.005	15.671	

Dochody.

h) Folwark w Czernichowie.

Liczba		Poszczególne	Zwy- czajne	Nadzw- yczajne	Razem
ru- bryki	po- zyty		Złote austriackie		
Dochody.					
I. Dochody z gospodarstwa.					
	1	Ze sprzedaży płodów rolnych i chmielarni	1.400		
	2	" " " " zwierzęcych:			
		a) krowiarnia 1.400 zł.			
		b) nierogaczna 400 "			
			1.800		
	3	Z wynajętych ról i pastwisk	315		
	4	Czynsz z domu i ogrodu od szkoły ogrodniczej	200		
	5	" " z kuźni	40		
	6	Za wynajęte konie	450		
	7	Za nawóz stajenny do ogrodu szkoły ogrodniczej	60		
		Suma rubryki I.	4.265	—	4.265
II. Z lasu i wikła.					
	8	Ze sprzedaży drzewa opałowego	670		
	9	Z wikła i trawy wśród wikła	1.570		
		Suma rubryki II.	2.240	—	2.240
III.	10	Z rybołówstwa	100	—	100
IV.	11	Z pieca wapiennego	7.000	—	7.000
V.	12	Z cegielni	650	—	650
VI. Z propinacyi i przewozu.					
	13	Z wydzierżawionej propinacyi:			
		a) propinacya 1.650 zł.			
		b) budy jarmarczne 50 "			
			1.700		
	14	Z dzierżawy promu do przewozu	100		
		Suma rubryki VI.	1.800	—	1.800
VII. Łądowe i olborne.					
	15	Z łądowego	30		
	16	Olborne za łamanie kamienia	300		
		Suma rubryki VII.	330		330
VIII.	17	Rozmaite nieprzewidziane	25	—	25
		Suma dochodów	16.410	—	16.410
		W porównaniu z wydatkami	—	—	14.321
		okazuje się nadwyżka dochodów	—	—	2.089

Preliminarz na rok 1888.

Dochody.

Wy- nikłość z roku 1885.	Kwota uchwa- lona na r. 1887.	W y j a s n i e n i a
524	1.400	Jak na rok 1887.
2.672	2.000	Preliminuje się <i>mniej</i> o 200 zł. z powodu zmniejszenia stanu inwentarza.
225	315	
200	200	Jak na rok 1887.
40	40	
420	450	
—	60	
4.081	4.465	
690	670	Jak na rok 1887.
1.504	1.600	<i>Mniej</i> o 30 zł. na podstawie zawartej umowy.
2.194	2.270	
70	140	<i>Mniej</i> o 40 zł. na podstawie zawartej umowy.
6.228	7.500	<i>Mniej</i> o 500 zł. z powodu zmniejszenia produkcji i obniżenia ceny wapna w skutek konkurencji.
1.502	650	Jak na rok 1887.
{ 1.900	1.800	W pozycji <i>ad a)</i> <i>mniej</i> o 100 zł. na podstawie zawartej umowy.
	100	Jak na rok 1887.
1.900	1.900	
{ 354	50	<i>Mniej</i> o 20 zł. na podstawie wyniku z lat poprzednich.
	300	Jak na rok 1887.
354	350	
110	25	Jak na rok 1887.
16.439	17.300	W sumie wyników z roku 1885. nie mieści się dotacya z funduszu krajowego w kwocie 4.566 zł. 72½ ct.
—	15.671	
—	1.629	Na r. 1887. uchwalono wydatki 15.671 zł., doch. 17.300 zł., nadwyżkę dochodów 1.629 zł.
		„ „ 1888. prelinuje się „ 14.321 „ „ 16.410 „ „ „ 2.089 „
		Zatem na r. 1888. <i>mniejsze</i> „ o 1.350 zł. „ o 890 zł., wynik korzystniejszy o 460 zł.

Wydatki. i) Krajowa niższa szkoła rolnicza w Horodence.

Liczba		Poszczególnienie	Zwy- czajne	Nadzw- yczajne	Razem
ru- bryki	po- zycy		Złote austriackie		
Wydatki.					
I. Płace nauczycieli.					
1		Nauczyciel kierownik, płaca 1.200 zł. dodatek aktywalny 140 „	1.340		
2		Nauczyciel fachowy pomocniczy, płaca 720 zł. dodatek aktywalny 60 „	780		
3		Instruktor: a) płaca 480 zł. b) dodatek na wikt 120 „	600		
4		Nauczyciel do nauk elementarnych	350		
5		Kapelan i katecheta	150		
6		Nauczyciel weterynaryi	150		
			3.370	—	3.370
II. Koszta administracyi.					
7		Zarząd: a) koszta kancelaryjne, inseraty, druki i portorya 100 zł. b) służa szkolny 240 „ c) utrzymanie jednej pary koni 200 „	540		
8		Opał	500		
9		Oświetlenie	100		
10		Utrzymanie budynków			
11		Ubezpieczenie „ }	200		
12		Płaca kominiarza }			
13		Sprzęty i ruchomości	100		
14		Zakupno i utrzymanie narzędzi rolniczych	30		
15		Dowóz wody	100		
16		Dopłata przy zamianie konia szkolnego	—	60	
17		Należytość rządowa od przeniesienia własności gruntów szkol- nych, z wymierzonych 463 zł. 75 ct. spłacalnych w 10. latach, trzecia roczna rata	46		
18		Lekarz, apteka i inne	100		
			1.716	60	1.776
III. Utrzymanie uczniów.					
19		Stołowanie			
20		Odzież, pościel i pranie) dla 30 uczniów po 150 zł.	4.500	—	4.500
IV. Potrzeby naukowe.					
21		Przybory do pisania i nauki uczniów	120		
22		Przykupno środków naukowych	200	—	320
		Suma wydatków	9.906	60	9.966

Preliminarz na rok 1888. LW. 26.069/1887.

Wydatki.

Wy- nikłość z roku 1885.	Kwota uchwa- lona na r. 1887.	W y j a ś n i e n i a
558	1.340	
325	780	W rubryce I. preliniuje się wydatki uchwalone na rok 1887., z wyjątkiem poz. 3.b), w której dodano 120 zł., wydatek pokrywany w latach poprzednich z rubryki III. wydatków.
160	480	
58	350	
25	150	
25	150	
1.151	3.250	
396	540	
433	500	
45	100	Jak na rok 1887.
81	200	
12	100	<i>Mniej</i> o 30 zł. stosownie do potrzeby.
—	60	
—	—	<i>Więcej</i> o 100 zł. na dowóz wody aż do czasu wybudowania studni, której zakład dotąd nie posiada.
—	—	Wydatek <i>nadzwyczajny</i> , konieczny z powodu, że jeden z koni zakładowych stanie się wkrótce niezdatnym do użytku.
—	46	Jak na rok 1887.
21	100	
988	1.646	
1.067	4.500	Jak na rok 1887.
83	320	Jak na rok 1887.
3.289	9.716	

Dochody.

i) Krajowa niższa szkoła rolnicza w Horodence.

Liczba		Poszczególnienie	Zwy- czajne	Nadzw- yczajne	Razem
ru- bryki	po- zyty		Złote austriackie		
Dochody.					
I.	1	Subwencya z c. k. Skarbu Państwa	2.000	—	2.000
II.	2	Oplaty na utrzymanie uczniów:			
		a) Oddział horodeński c. k. galic. Towarzystwa gospodar- czego, 3 stypendya po 150 zł. 450 zł.			
		b) Rada pow. horodeńska: 3 styp. po 100 zł. 300 zł.			
		1 " na 150 " 450 "			
		c) Rada powiatowa tłumacka, 1 stypendyum 150 "			
		d) Gmina miasta Horodenki 100 "	1.150	—	1.150
III.	3	Czysty dochód z gruntów szkolnych (6 morgów)	60	—	60
IV.	4	Zarobek 30 uczniów po 12 zł.	360	—	360
		Suma dochodów	3.570	—	3.570
		W porównaniu z wydatkami	—	—	9.966
		<u>okazuje się niedobór</u>	—	—	6.396

Preliminarz na rok 1888.

Dochody.

Wy- nikłość z roku 1885.	Kwota uchwa- lona na r. 1887.	W y j a ś n i e n i a
665	2.000	Jak na rok 1887. C. k. Ministerstwo rolnictwa przyrzekło na utrzymanie tej szkoły po 2.000 rocznie na przeciąg 10. lat od roku 1885. (LW. 10.902/84).
260	1.150	Jak na rok 1887.; datki stałe wedle złożonych deklaracyj. (LW. 45.845,83 i 19.782,84).
—	60	Jak na rok 1887.
—	360	Jak na rok 1887.
925	3.570	
—	9.716	
—	6.146	Na rok 1887. uchwalono wydatki 9.716 zł., dochody 3.570 zł., niedobór 6.146 zł.
—		„ „ 1888. prelinuje się „ 9.966 „ „ 3.570 „ „ 6.396 „
—		Zatem na rok 1888. więcej „ 250 zł. „ — zł. „ 250 zł.

Wydatki.

k) Krajowa niższa szkoła rolnicza w Jagielnicy.

Liczba		Poszczególności	Zwy- czajne	Nadzw- yczajne	Razem
ru- bryki	po- zycy		Złote austriackie		
Wydatki.					
I. Płace nauczycieli.					
	1	Nauczyciel kierownik, płaca	1.200 zł.		
		dodatek aktywalny	140 „		
			1.340		
	2	Nauczyciel fachowy pomocniczy, płaca	720 zł.		
		dodatek aktywalny	60 „		
			780		
	3	Instruktor: płaca	480 zł.		
		wikt	85 „		
			565		
	4	Nauczyciel do nauk elementarnych: płaca	300 zł.		
		wikt	85 „		
			385		
	5	Kapelan i katecheta	150		
	6	Nauczyciel weterynaryi	150		
			3.370	—	3.370
II. Koszta administracyi.					
	7	Zarząd:			
		a) koszta kancelaryjne, inseraty, druki i portorya 100 zł.			
		b) sługa szkolny	240 „		
		c) zakupno i utrzymanie narzędzi ręcznych			
		rolniczych	30 „		
			370		
	8	Opał	400		
	9	Oświetlenie	100		
	10	Utrzymanie budynków			
	11	Ubezpieczenie „ }	250	300	
	12	Płaca kominiarza }			
	13	Ruchomości i sprzęty	100		
	14	Lekarz, apteka i różne inne	100		
			1.320	300	1.620
III. Utrzymanie uczniów.					
	15	Stołowanie			
	16	Odzież, pościel i pranie) dla 30 uczniów po 150 zł..	4.500	—	4.500
IV. Potrzeby naukowe.					
	17	Potrzeby do pisania i nauki uczniów	120		
	18	Przykupno środków naukowych	200	—	320
V. Czynnosc dzierzawny za grunta używane przez szkołę.					
	19		50	—	50
VI. Budowa drogi dojazdowej od goścínca rządowego do bu- dynku szkolnego					
	20		—	1.000	1.000
Suma wydatków			9.560	1.300	10.860

Wy- nikłość z roku 1885.	Kwota uchwa- lona na r. 1887.	W y j a ś n i e n i a
1.340	1.340	
765	780	Jak na rok 1887.
340	565	} Preliminuje się <i>więcej</i> o 85 zł. z powodu, iż w obec stosunków miejscowych wynagrodzenie nauczyciela do nauk elementarnych okazało się za niskiem. (LW. 30.753/87).
177	300	
106 83	150 150	
2.811	3.285	
225	400	Preliminuje się pod poz. 7.c) <i>mniej</i> o 30 zł. stosownie do potrzeby.
508 88	400 100	} Jak na rok 1887.
908	250	Wydatek <i>nadzwyczajny</i> 300 zł. prelimitowany na podstawie szczegółowego kosztorysu na postawienie szopy.
71 320	100 100	} Jak na rok 1887.
2.120	1.350	
2.852	4.500	Jak na rok 1887.
220	320	Jak na rok 1887.
—	50	Jak na rok 1887.
—	—	Wydatek <i>nadzwyczajny</i> w kwocie 1.000 zł. uzasadniony w sprawozdaniu o krajowych niższych szkołach rolniczych.
8.003	9.505	

Dochody.

k) Krajowa niższa szkoła rolnicza w Jagielnicy.

Liczba		Poszczególnienie	Zwy- czajne	Nadzw- yczajne	Razem
ru- bryki	po- zycyi		Złote austriackie		
Dochody.					
I.	1	Subwencya z c. k. Skarbu Państwa	2.000	—	2.000
II.	2	Oplaty na utrzymanie uczniów:			
		a) c. k. gal. Tow. gosp. oddział (Podolski) Buczacz-Czort- ków-Zaleszczyki	300		
		b) Rada powiatowa Czortkowska	300		
		c) " " Borszczowska	300		
		d) " " Zaleszczycka	100		
		e) ks. Czartoryska Romanowa	450		
		f) p. Piotr Platner	150	—	1.600
III.	3	Czysty dochód z 24. morgów pola szkolnego	—	—	—
IV.	4	Zarobek 30 uczniów po 12 zł.	360	—	360
		Suma dochodów	3.960	—	3.960
		W porównaniu z wydatkami	—	—	10.860
		<u>okazuje się niedobór</u>	—	—	6.900

Preliminarz na rok 1888.

Dochody.

Wy- nikłość z roku 1885.	Kwota uchwa- lona na r. 1887.	W y j a s n i e n i a
1 500	2 000	Jak na rok 1887.
1 535	1 600	Jak na rok 1887.
325	240	Preliminuje się <i>mniej</i> o 240 zł. w myśl uzasadnienia podanego w sprawozdaniu o krajowych niższych szkołach rolniczych.
—	360	Jak na rok 1887.
3.360	4.200	
—	9.505	
—	5.305	Na r. 1887. uchwalono wydatki 9.505 zł., dochody 4.200 zł., niedobór 5.305 zł.
		„ „ 1888. preliminuje się „ 10.860 „ „ 3.960 „ „ 6.900 „
		Zatem na r. 1888. <i>więcej</i> „ 1.355 zł., <i>mniej</i> „ 240 zł., <i>większy</i> „ o 1.595 zł.

Wydatki.

l) Krajowa niższa szkoła rolnicza w Kobiernicach.

Liczba		Poszczególnienie	Zwy- czajne	Nadzw- yczajne	Razem
ru- bryki	po- zycy		Złote austriackie		
Wydatki.					
I. Płace nauczycieli.					
	1	Nauczyciel fachowy, zarazem kierownik, płaca 1.300 zł. dodatek aktywalny 240 „	1.540		
	2	Nauczyciel fachowy pomocniczy, płaca 720 zł. dodatek aktywalny 60 „	780		
	3	Instruktor	480		
	4	Nauczyciel do nauk elementarnych	350		
	5	Kapelan i katecheta	100		
	6	Nauczyciel weterynaryi	250		
			3.500	—	3.500
II. Koszta administracji.					
	7	Zarząd: a) koszta kancelaryjne, inseraty, druki i portorya 100 zł. b) sługa szkolny 240 „ c) utrzymanie jednej pary koni szkolnych 400 „ d) zakupno i utrzymanie narzędzi ręcznych rolniczych 30 „	770		
	8	Opał	400		
	9	Oświetlenie	100		
	10	Utrzymanie budynków }	200		
	11	Ubezpieczenie „ }			
	12	Płaca kominiarza }			
	13	Sprzęty i ruchomości	100		
	14	Lekarz, apteka i różne inne	100		
			1.670	—	1.670
III. Utrzymanie uczniów.					
	15	Stołowanie } dla 30 uczniów po 150 zł.. . . .	4.500	—	4.500
	16	Odzież, pościel i pranie }			
IV. Potrzeby naukowe.					
	17	Przybory do pisania i nauki uczniów	150		
	18	Przykupno środków naukowych	200	—	350
		Suma wydatków	10.020	—	10.020

Wynikłość z roku 1885.	Kwota uchwalona na r. 1887.	W y j a s n i e n i a
	1.540	
	780	Jak na rok 1887.
	480	
	150	Preliminuje się pod poz. 4. i 6. <i>więcej</i> o 200 zł. i 50 zł., razem o 250 zł. dla nauczyciela z egzaminem na nauczyciela szkół ludowych, oraz na lekarza weterynaryi, któremu to nauczycielowi wypada podwyższyć wynagrodzenie roczne na 600 zł., aby zapewnić szkole usługi jego nadal; pod poz. zaś 5. preliminarzuje się <i>więcej</i> o 25 zł. z powodu, że po otwarciu drugiego kursu liczba godzin wykładowych się zwiększy.
	75	
	200	
	3.225	
		Preliminuje się pod poz. 7.c) <i>więcej</i> o 200 zł. na podstawie wyniku z roku poprzedniego; pod poz. zaś 7.d) <i>mniej</i> o 30 zł. stosownie do potrzeby. Ogółem preliminarzuje się w tej pozycji 170 zł. <i>więcej</i>
	600	
	300	Wstawia się o 100 zł. <i>więcej</i> na podstawie wyniku z roku poprzedniego.
	100	
	200	Jak na rok 1887.
	100	
	100	
53	1.400	
	4.500	Jak na rok 1887.
	350	Jak na rok 1887.
53	9.475	

Dochody.

1) Krajowa niższa szkoła rolnicza w Kobiernicach.

Liczba		Poszczególności	Zwy- czajne	Nadzw- yczajne	Razem
ru- bryki	po- zycyi		Złote austriackie		
Dochody.					
I.	1	Subwencya z c. k. Skarbu Państwa	3.000	—	3.000
II.	2	Oplaty na utrzymanie uczniów:			
		a) Rada powiatowa Bialska	420	zł.	
		b) " " w Wadowicach	140	"	
		c) Gmina miasta Kęty	50	"	
		d) p. Gabryela Wrotnowska	140	"	
		e) p. hr. Dębińska	150	"	
		f) p. Stanisław Klucki	140	"	
		g) p. Oskar z Rudna Rudziński	150	"	
		h) Towarzystwo rolnicze okręgowe w Wieliczce	150	"	
			1.340	—	1.340
III.	3	Czysty dochód z pola szkolnego (4¹/₂ morga)	45	—	45
IV.	4	Zarobek 30 uczniów po 12 zł.	360	—	360
		Suma dochodów	4.745	—	4.745
		W porównaniu z wydatkami	—	—	10.020
		<u>okazuje się niedobór</u>	—	—	5.275

Preliminarz na rok 1888.

Dochody.

Wy- nikłość z roku 1885.	Kwota uchwa- lona na r. 1887.	W y j a ś n i e n i a
—	3.000	Jak na rok 1887.
—	1.330	Preliminuje się o 10 zł. <i>więcej</i> według wysokości ustanowionej opłaty.
—	45	Jak na rok 1887.
—	360	Jak na rok 1887.
—	4.735	
—	9.475	
—	4.740	Na rok 1887. uchwalono wydatki 9.475 zł., dochody 4.735 zł., niedobór 4.740 zł.
		" " 1888. preliminuje się " 10.020 " " 4.745 " " 5.275 "
		Zatem na rok 1888. <i>więcej</i> " <u>545 zł.</u> " <u>10 zł.</u> " <u>535 zł.</u>

III. Alegat

do preliminarza funduszu krajowego na rok 1888.

(Rubr. XVI. wydatków.)



PRELIMINARZE

krajowych szkół przemysłowych

(1-12)

na rok 1888.

zestawione przez

Komisję dla spraw przemysłu domowego i rękodzielniczego.

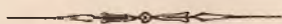

1. Szkoła kołodziejstwa i bednarstwa w Kamionce strumiłowej	str.	3
2. Warstat dla stolarstwa i wyrobu zabawek drewnianych w Żywcu	„	4
3. Szkoła garncarska w Kołomyi	„	5
4. „ „ w Porębie	„	6
5. Warstat tkacki w Błażowej	„	6
6. „ „ w Horodence	„	6
7. „ „ w Korczynie	„	7
8. „ „ w Krośnie	„	7
9. „ „ w Łańcucie	„	7
10. „ „ w Wilamowicach	„	8
11. Szkoła koronkarska w Muszynie	„	9
12. „ „ w Zakopanem	„	10

1. Kamionka strumiłowa. Krajowa szkoła kołodziejstwa i bednarstwa.

(Rubr. XVI. poz. 216).

Dochody.	W roku	Wniosek na rok 1888.			U W A G I.
	prelimino- wano zł.	Zwyczajne zł.	Nadzwyczajne zł.	Razem zł.	
1. Ze sprzedaży wyrobów szkolnych kołodziejskich	200	250	—	250	
2. Ze sprzedaży wyrobów bednarskich	150	150	—	150	
3. Subwencye: od Rady powiatowej	1.000	1.000	—	1.000	
4. Inne dochody: od dra Stan. hr. Badeniego	300	300	—	300	
Razem	1.650	1.700	—	1.700	
Wydatki.					
1. Płace:					
a) Kierownik, Maksymilian Czyrniański	700	700	—	700	
b) Katecheta rz. k.,	50	50	—	50	
c) „ gr. k.	50	50	—	50	
d) Nauczyciel szkoły ludowej za naukę powtarzania	120	120	—	120	
e) Majster kołodziejski,	480	480	—	480	
f) „ bednarski,	400	400	—	400	
g) „ kowalski z pomocnikiem	—	500	—	500	
h) Pomocnik kołodziejski	—	180	—	180	
i) Pomocnikowi bednarskiemu	—	180	—	180	
j) Koszykarzowi za 6 miesięcy	—	150	—	150	
2. Wynajem lokalu	250	50	—	50	Z powodu udzielonej zaliczki na budowę lokalu w kwocie 1000 zł. na lat 5 a cęto rocznego czynszu po 250 zł.
3. Oświetlenie	50	50	—	50	
4. Usługa	72	72	—	72	
5. Materyał drzewny	80	50	—	50	
6. Środki naukowe	138	80	50	130	
7. Naprawa narzędzi i rozmaite inne wydatki	40	68	—	68	
8. Zakupno żelaza	—	—	500	500	Któreby stanowiło fundusz obrotowy szkoły.
9. Wydatki kancelaryjne	20	20	—	20	
10. Zakupno narzędzi	550	50	50	100	
11. Stypendya dla uczni.	1.000	1.000	—	1.000	
12. Dostawa materyału	200	130	—	130	Bezpłatnie udzielonego.
13. Nowe budowle	1.000	—	—	—	
14. Koszta przeprowadzenia szkoły	80	—	—	—	
Razem	5.280	4.380	600	4.980	
W porównaniu z dochodami	1.650	1.700	—	1.700	
Niedobór do pokrycia z funduszu krajowego	3.630	2.680	600	3.280	Na fundusz obrotowy szkoły, tudzież uzupełnienie zapasów narzędzi i środków naukowych.

2. Żywiec. Warstat wzorowy dla stolarstwa i wyrobu zabawek drewnianych.

(Rubr. XVI. poz. 220).

Dochody.	W roku	Wniosek na rok 1888.			U W A G I.
	1887. prelimino- wano zł.	Zwyczajne zł.	Nadzwyczajne zł.	Razem zł.	
1. Subwencye:					
a) Od gminy m. Żywca	200	200	—	200	
b) „ Rady powiatowej	—	100	—	100	
Razem	200	300	—	300	
Wydatki.					
1. Płace:					
a) Instruktora	—	600	—	600	I bezpłatne mieszkanie.
b) Wynagrodzenie pomocniczych nauczycieli	—	300	—	300	
2. Lokal, opał, oświetlenie, usługa i materyał	—	—	—	—	Dostarcza gmina m. Żywca <i>in natura</i> .
3. Środki naukowe	—	100	—	100	
4. Rozmaite inne wydatki	—	100	—	100	
5. Koszta urządzenia zakładu	1.300	—	—	—	
Razem	1.300	1.100	—	1.100	
W porównaniu z dochodami	200	300	—	300	
Niedobór do pokrycia z funduszu krajowego	1.100	800	—	800	

3. Kołomyja. Krajowa szkoła garncarska.

(Rubr. XVI. poz. 221).

Dochody.	W roku	Wniosek na rok 1888.			U W A G I.
	1887. prelimino- wano zł.	Zwyczajne zł.	Nadzwyczajne zł.	Razem zł.	
1. Ze sprzedaży wyrobów szkolnych	370	400	—	400	Cyfra ta nie stoi w żadnym stosunku z kosztami produkcji, które policzone są w kwocie około 1.500 zł.
2. Subwencje:					
a) Od gminy	528	528	—	528	Ta kwota wyraża wartość dostarczanego przez gminę lokalu, opału, światła, i w części także usługi; na stróża dopłaca gmina po 4 złr. miesięcznie.
b) „ Rady powiatowej	—	50	—	50	
c) „ c. k. Rządu	1.000	1.000	—	1.000	
Razem	<u>1.898</u>	<u>1.978</u>	<u>—</u>	<u>1.978</u>	
Wydatki.					
1. Płace:					
a) Kierownika, a zarazem nauczyciela rysunków	800	800	—	800	Do 1. d) W r. 1887. bawił przez sześć miesięcy w Kołomyi kierownik keramicznej stacyi doświadczalnej, gdy lokal stacyi we Lwowie nie był gotów. Zastępował on przeto poniekąd nauczyciela technologii. Nauczycielem dekoracyi naczyń w Kołomyi był pierwotnie mianowany p. Fryderyk Lachner, który jednak tej posady dotąd nie objął, będąc desygnowanym na kierownika szkoły garncarskiej w Porębie.
b) Nauczyciela toczenia i formowania naczyń	600	600	—	600	
c) Przędownika warstatowego	300	300	—	300	
d) Rezerwa na koszta nauki dekoracyi naczyń, a względnie technologii ceramicznej	600	600	—	600	
2. Lokal, opał i oświetlenie	528	528	—	528	Do 2. Dostarcza gmina.
3. Usługa	—	144	—	144	
4. Materiał	400	400	—	400	
5. Środki naukowe	200	200	—	200	
6. Zapomogi dla niezamożnych uczniów do rozdzielania w stosunku wartości ich roboty w warsztacie szkolnym	900	900	—	900	
7. Potrzeby kancelaryjne, portorya i t. p.	50	56	—	56	
8. Sprzęty do sali wykładowej	100	—	—	—	
9. Budowa pieca dużego, mufli i piecyka do topienia szkliw	220	—	—	—	
Razem	<u>4.698</u>	<u>4.528</u>	<u>—</u>	<u>4.528</u>	
W porównaniu z dochodami	<u>1.898</u>	<u>1.978</u>	<u>—</u>	<u>1.978</u>	
Niedobór do pokrycia z funduszu krajowego	<u>2.800</u>	<u>2.550</u>	<u>—</u>	<u>2.550</u>	

4. Poręba. Krajowa szkoła garncarska.

(Rubr. XVI. poz. 222).

	W roku 1887.	Wniosek na rok 1888.		
	prelimino- wano zł.	Zwyczajne zł.	Nadzwyczajne zł.	Razem zł.
Dochody.	—	—	—	—
Wydatki.				
1. Płaca kierownika zakładu (za 9 miesięcy)	—	900	—	900
2. Wynagrodzenie pomocniczych sił nauczycielskich i przodowników warsztatowych (również za 9 miesięcy)	—	600	—	600
3. Wewnętrzne urządzenie lokalu szkolnego i uzupełnienie inwentarza	2 400	—	500	500
4. Opał pieców technicznych	—	100	—	100
5. Oświetlenie, usługa, materyał, środki naukowe i rozmaite inne wydatki	—	300	—	300
Razem wydatki do pokrycia z funduszu krajowego	2.400	1.900	500	2.400

U W A G I.

Organizacja zakładu w toku; deklaracje stron, które objawiły gotowość do ofiar dobrowolnych na rzecz krajowej szkoły garncarskiej w Porębie, nie są jeszcze ostatecznie ułożone.

5. Błazowa. Warstat naukowy tkacki.

(Rubr. XVI. poz. 224).

Dochody.				
1. Ze sprzedaży wyrobów szkolnych	3.000	3.000	—	3.000
2. Subwencje: od Towarzystwa tkaczy	200	200	—	200
Razem	3.200	3.200	—	3.200
Wydatki.				
1. Płaca instruktora	360	480	—	480
2. Wynajem lokalu	150	150	—	150
3. Opał	100	100	—	100
4. Oświetlenie	50	50	—	50
5. Usługa	120	120	—	120
6. Materyał	2.000	2.200	—	2.200
7. Środki naukowe i maszyny	150	—	260	260
8. Rozmaite inne wydatki	200	240	—	240
9. Wyrób	910	700	—	700
Razem	4.040	4.040	260	4.300
W porównaniu z dochodami	3.200	3.200	—	3 200
Niedobór do pokrycia z funduszu krajowego	840	840	260	1.100

Zasługuje na podniesienie płacy swoją pilnością i pracą, a przytem za 360 zł. rocznie nie jest w stanie się utrzymać.

Wskutek zwiększonych wydatków na placę dla nauczyciela, subwencji i zakupna maszyn i narzędzi.

6. Horodenka. Warstat naukowy tkacki.

Organizacja w toku.

7. Korczyna. Warstat naukowy tkacki.

(Rubr. XVI. poz. 226).

Dochody.	W roku	Wniosek na rok 1888.			U W A G I.
	1887.	Zwyczajne	Nadzwyczajne	Razem	
	preliminowano zł.	zł.	zł.	zł.	
1. Ze sprzedaży wyrobów szkolnych	—	—	—	—	Nie prelinuje się nic z tego powodu, że szkoła wyrabia płótna na rachunek miejscowego Towarzystwa tkaczy, które w zamian dostarcza materiału bezpłatnie.
2. Subwencye:					
a) Od gminy	—	—	—	—	Gmina daje pomieszkanie, opał, światło i obsługę bezpłatnie.
b) „ Towarzystwa tkaczy	—	—	—	—	Miejscowe Tow. tkaczy dostarcza bezpłatnie przędzy na potrzeby szkoły.
Razem	—	—	—	—	
Wydatki.					
1. Płaca instruktora	600	600	—	600	
2. Wynajem lokalu, opał, oświetlenie i usługa	—	—	—	—	Dostarcza bezpłatnie gmina.
3. Materiał	—	—	—	—	Dostarcza bezpłatnie Towarzystwo tkackie.
4. Środki naukowe i uzupełnienie inwentarza	550	250	—	250	
Razem wydatki do pokrycia z funduszu krajowego	1.150	850	—	850	

8. Krosno. Warstat naukowy tkacki.

(Rubr. XVI. poz. 228).

Dochody.					U W A G I.
	W roku 1887.	Zwyczajne	Nadzwyczajne	Razem	
	preliminowano zł.	zł.	zł.	zł.	
1. Ze sprzedaży wyrobów szkoln.	—	—	—	—	Nie prelinuje się nic z tego powodu, że szkoła robi na rachunek miejscowego Towarzystwa tkackiego, które w zamian dostarcza przędzy bezpłatnie, tak na wyrób, jakoteż i do celów naukowych.
2. Subwencya od gminy	525	525	—	525	
Razem	525	525	—	525	
Wydatki.					
1. Płace: instruktora	600	600	—	600	Dostarcza gmina:
2. Wynajem lokalu	300	300	—	300	2 sale, 2 izby, kuchnię, sień, piwnicę i strych.
3. Opał	146	146	—	146	12 stosów drzewa tward. po 4. metr. à 11 zł., rąbanie stosa 1 zł. 20 ct.
4. Oświetlenie	55	55	—	55	250 kg. nafty à 22 ct.
5. Usługa	24	24	—	24	Po 2 zł. miesięcznie.
6. Materiał	—	—	—	—	Dostarcza bezpłatnie Spółka tkacka krosnieńska.
7. Środki naukowe	—	150	622	772	Na sprawienie nowych 10 warstatów i i uzupełnienie reszty inwentarza.
8. Rozmaite inne	100	100	—	100	
9. Koszta założenia	350	—	—	—	
Razem	1.575	1.375	622	1.997	Z powodu nadspodziewanie licznej frekwencji okazuje się potrzeba rozszerzenia szkoły o 10 warstatów — i na ten cel prelinuje się w rubryce nadzwyczajnej dotacyi zł. 622. — Ogólna suma dotacyi projektowanej na rok 1888 wypadłaby przeto o 422 zł. wyżej niż na r. 1887.
W porównaniu z dochodami	525	525	—	525	
Niedobór do pokrycia z funduszu krajowego	1.050	850	622	1.472	

9. Łańcut. Warstat naukowy tkacki.

Organizacya w toku.

10. Wilamowice. Warsztat naukowy tkacki.

(Rubr. XVI. poz. 230).

Dochody.	W roku 1887. prelimino- wano zł.	Wnioszek na rok 1888.		Razem zł.	U W A G I.
		Zwyczajne zł.	Nadzwyczajne zł.		
1. Ze sprzedaży wyrobów szkol- nych	—	50	—	50	
2. Subwencje:					
od gminy	—	580	—	580	Suma ta składa się z gotówki w kwocie 200 zł, a reszta to wartość materiałów i pokrycie wydatków ogólnych.
Razem	—	630	—	630	
<hr/>					
Wydatki.					
1. Płace:					
a) Instruktor fachowego	—	600	—	600	
b) Jednego przodownika przez 9 miesięcy po 1 zł. dziennie	—	275	—	275	
2. Lokal	—	250	—	250	} Dostarcza gmina.
3. Opał	—	50	—	50	
4. Oświetlenie	—	30	—	30	
5. Usługa	—	50	—	50	
6. Materyał	—	50	—	50	
7. Środki naukowe	—	50	—	50	
8. Rozmaite inne wydatki	—	50	—	50	
Razem	—	1.405	—	1.405	
W porównaniu z dochodami	—	630	—	630	
<hr/>					
Niedobór do pokrycia z fun- duszu krajowego	—	775	—	775	

11. Muszyna. Krajowa szkoła koronkarska.

(Rubr. XVI. poz. 234).

Dochody.	W roku	Wniosek na rok 1888.		Razem
	1887.	Zwyczajne	Nadzwyczajne	
	preliminowano zł.	zł.	zł.	zł.
1. Ze sprzedaży wyrobów szkolnych	—	—	—	—
2. Subwencje:				
a) Od gminy m. Muszyny	—	—	—	—
b) „ Rady powiatowej Nowosądeckiej	200	300	—	300
Razem	200	300	—	300

U W A G I.

Do 1. Ponieważ rok 1888 będzie pierwszym rokiem istnienia zakładu, dlatego nie prelininuje się jeszcze dochodu ze sprzedaży wyrobów szkolnych.

Do 2. a). Gmina dostarcza w naturze lokalu, światła, opału i usługi.

Do 2. b). Od Rady powiatowej Nowosądeckiej datek w kwocie 200 zł. przyznany był jednorazowo na koszt założenia, zaś do kosztów utrzymania zakładu ma przyczyniać się powiat Nowosądecki stałym datkiem w kwocie 150 zł. rocznie.

Wydatki.

1. Płaca:				
a) Nauczycielki	—	360	—	360
b) Wynagrodzenie pomocniczych sił nauczycielskich	—	400	—	400
2. Lokal, opał, oświetlenie i usługa	—	—	—	—
3. Materiał	—	50	—	50
4. Środki naukowe	—	60	—	60
5. Rozmaite inne wydatki	—	30	—	30
6. Uzupełnienie inwentarza	—	—	100	100
7. Przepuszczalne koszta założenia szkoły t. j. adaptacji budynku i sprawienia inwentarza	1.350	—	—	—
Razem	1.350	900	100	1.000
W porównaniu z dochodami	200	300	—	300
Niedobór do pokrycia z funduszu krajowego	1.150	600	100	700

Dostarcza gmina miasta Muszyny bezpłatnie.

12. Zakopane. Krajowa szkoła koronkarska.

(Rubr. XVI. poz. 235).

Dochody.	Wniosek na rok 1888.				U W A G I.
	W roku 1887. preliminarjano zł.	Zwyczajne zł.	Nadzwyczajne zł.	Razem zł.	
1. Ze sprzedaży wyrobów szkolnych	—	439	—	439	Zwyżka, jaka zostać powinna po zapłaconiu uczennicom za robotę i po pokryciu kosztów materiału.
Wydatki.					
1. Płace :					
a) Kierowniczkii	720	840	—	840	Komisya krajowa dla spraw przemysłu domowego i rękodzielniczego uchwałą z dnia 8. czerwca 1887. postanowiła podwyższyć kierownicze szkoły koronkarskiej w Zakopanem płacę z 720 na 840 zł. t. j. o 120 zł. rocznie.
b) Pomocniczych sił nauczycielskich, t. j. trzech pomocnic w nauce wyrobu koronek, nauczyciela rysunków, rachunków i korespondencyi, tudzież katechety	810	894	—	894	
2. Lokal	150	325	—	325	Zarząd szkoły proponuje zaś podwyższenie płacy dwóm pomocniczym nauczycielkom : a) p. Ludwice Rajówniej z 120 na 144 zł., więcej o 24 zł. rocznie; b) p. Agnieszce Toporówniej z 60 na 120 zł. t. j. o 60 zł. Tym sposobem zwiększa się etat plac o 204 zł.
3. Opał	100	100	—	100	
4. Oświetlenie	50	50	—	50	300 zł. najem lokalu, 25 zł. utrzymanie.
5. Usługa	100	100	—	100	
6. Materiał	100	100	—	100	
7. Środki naukowe	60	60	—	60	
8. Rozmaite inne wydatki	40	50	—	50	
9. Wydatki kancelaryjne	20	20	—	20	
10. Utrzymanie sprzętów	50	50	—	50	Z powodu, że liczba uczennic z każdym rokiem wzrasta.
11. Zwrot do funduszu przemysłowego pożyczki udzielonej z funduszu krajowego, na wytworzenie funduszu obrotowego zakładu — w kwocie 300 zł.	—	50	—	50	
Razem	2.200	2.639	—	2.639	
W porównaniu z dochodami	—	439	—	439	
Niedobór do pokrycia z funduszu krajowego	2.200	2.200	—	2.200	

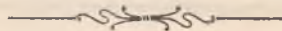

L W O W I E			SUMMARY	
Nazwa wydziału			Liczba	
Wydział			Liczba	
Lit. C.				
Krajowy szpital powszechny we Lwowie.				
Fundusz chorych i położnic.				
PRELIMINARZ				
na rok				
1888:				
<p>W ogólnym budżecie</p> <p>W budżecie wydziału</p> <p>W budżecie wydziału</p> <p>W budżecie wydziału</p>				

L i c z b a		S U M A R Y U S Z	F u n d u s z		
rubryki	pozycyi		chorych	położnic	całego szpitala
			Złote austriackie		
W y d a t k i.					
I.	1-14	Płace i emolumenta etatowe	31.058	2.697	33.755
II.	15-21	Koszta utrzymania osób nieetatowych	24.661	2.104	26.765
III.	22-30	Pensye i emerytury	3.458	199	3.657
IV.	31-34	Zaopatrzenia i dary z łaski	176	63	239
V.	35	Odprawy i spłaty kwartałów pośmiertnych	90	10	100
VI.	36-37	Remuneracye i zapomogi	841	89	930
VII.	38-47	Koszta gospodarcze	72.501	4.641	77.142
VIII.	48-51	„ sanitarne	14.125	850	14.975
IX.	52	„ kancelaryjne	980	70	1.050
X.	53	„ kapliczne	300	—	300
XI.	54-56	Utrzymanie budynków	3.984	446	4.430
XII.	57-58	Odsetki od kapitałów dłużnych	1.408	352	1.760
XIII.	59	Podatki i daniny	15	5	20
XIV.	60-61	Rozmaite	270	30	300
XV.	62	Zapomogi dla położnic	—	3.000	3.000
XVI.	63	Koszta utrzymania dzieci na bezpłatnym oddziale położnic	—	30	30
XVII.	64	Koszta utrzymania dzieci w szpitalu św. Zofii	12.000	—	12.000
Suma wydatków			165.867	14.586	180.453
D o c h o d y.					
I.	1-2	Dodatki	23.372	155	23.527
II.	3	Oplaty pośmiertne	5.100	—	5.100
III.	4-5	Zwroty kosztów leczenia	142.000	10.600	152.600
IV.	6	Rozmaite	980	20	1.000
Suma dochodów			171.452	10.775	182.227
W porównaniu z wydatkami			165.867	14.586	180.453
okazuje się nadwyżka			5.585	—	—
„ „ niedobór			—	3.811	—
W ogólności nadwyżka			—	—	1.774

Wydatki.

Krajowy szpital

L i c z b a		P o s z c z e g o l n i e n i e	F u n d u s z		
rubryki	pozycyi		chorych	położnic	całego szpitala
			Złote austriackie		
I.		Płace i emolumenta statowe.			
	1	Dyrektor, płaca	1.493	107	1.600
		dodatki pięcioletnie po 300 zł.	733	52	785
		dodatek na pomieszkanie	373	27	400
		opał 47-736 metr. sześć. po 3 zł. 20 ct.	143	10	153
	2	7 prymaryuszów, płaca po 1.200 zł.	8.400	—	8.400
		dodatki pięcioletnie po 200 zł.	3.473	—	3.473
	3	Profesor położnictwa, płaca	—	650	650
	4	8 sekundaryuszów, płaca po 600 zł.	4.200	600	4.800
	5	4 asystentów „ „ 500 „	2.000	—	2.000
	6	Akuszanka pierwsza, płaca	—	400	400
		3 dodatki pięcioletnie po 40 zł.	—	120	120
	7	Prosektor, płaca	1.120	80	1.200
		dodatki pięcioletnie	533	38	571
	8	Chemik patologii, płaca	933	67	1.000
	9	2 kapelanów, płaca po 600 zł.	1.120	80	1.200
		dodatki na pomieszkanie po 200 zł.	373	27	400
	10	Rządca, płaca	1.120	80	1.200
		3 dodatki pięcioletnie	560	40	600
		opał 47-736 metr. sześć. po 3 zł. 20 ct.	143	10	153
		120 kilo nafty i 12 kilo świec	39	2	41
	11	2 oficyałów, płaca po 1.000 zł.	1.867	133	2.000
		dodatki pięcioletnie	—	—	—
	12	2 pisarzy, płaca po 600 zł.	1.120	80	1.200
		dodatki na pomieszkanie po 100 zł.	187	13	200
		dodatki pięcioletnie	263	19	282
	13	Woźny, płaca	373	27	400
		2 dodatki pięcioletnie po 30 zł.	—	—	—
		dodatek na ubiór	47	3	50
	14	Odźwierny, płaca	326	24	350
		dodatki pięcioletnie	72	5	77
		dodatek na ubiór	47	3	50
Suma rubryki I.			31.058	2.697	33.755

powszechny we Lwowie.

Wydatki.

Wy- nikłość z roku 1885.	Kwota uchwa- lona na r. 1887.	W y j a s n i e n i a	
		Preliminuje się na podstawie etatu uchwalonego dnia 22. Maja 1875.	
1.600	1.600	Jak na rok 1887.	
600	600	Preliminuje się o 185 zł. więcej z powodu przypadającego w dniu 20. Maja 1888. trzeciego pięciolecia.	
400	400	Jak na rok 1887.	
180	168	Preliminuje się o 15 zł. mniej z powodu niższych cen drzewa.	
8.400	8.400	Jak na rok 1887.	
2.361	3.172	Preliminuje się o 301 zł. więcej z powodu przypadających pełnych pięcioleci 4 prymaryuszom w kwocie 28 zł. oraz 2 prymaryuszom w roku 1888. mianowicie:	
		a) Drowi Edwardowi Sawickiemu od 29. Sierpnia 1888. trzeciego dodatku w kwocie 68 "	
		b) Drowi Grzegorzowi Ziembickiemu od 22. Grudnia 1887. pierwszego dodatku w kwocie 205 "	
		razem jak wyżej 301 zł.	
650	650		
4.124	4.800		
1.763	2.000	Jak na rok 1887.	
400	400		
80	120		
1.200	1.200		
400	400	Preliminuje się o 171 zł. więcej, ponieważ od dnia 23. Lutego 1888. przypada trzecie pięciolecie.	
282	1.000		
901	1.200		
200	400	Jak na rok 1887.	
1.200	1.200		
400	590	Preliminuje się o 10 zł. więcej, ponieważ trzeci dodatek pięcioletni na rok 1887. preliminowano od 19. Stycznia 1887., na rok zaś 1888. przypada on w całości.	
180	168	Preliminuje się o 15 zł. mniej z powodu jak poz. 1.	
44	41		
2.010	2.000	Jak na rok 1887. z opuszczeniem dodatków pięcioletnich dla zmarłego oficynała śp. Koestlicha.	
213	300		
1.217	1.200		
200	200		
200	200	Preliminuje się o 82 zł. więcej z powodu przypadającego w dniu 7. Marca 1888. trzeciego pięciolecia pisarzowi Jezierskiemu.	
401	400		
60	—	Jak na rok 1887. z opuszczeniem pięciolecia dla woźnego, który przeszedł na inną posadę.	
50	50		
326	350		
60	60	Preliminuje się o 17 zł. więcej z powodu przypadającego w dniu 13. Czerwca 1888. trzeciego pięciolecia.	
50	50		
30.152	33.319	Wynikłość z roku 1885. różni się od zamknięcia o zaliczki na place nie objęte preliminarzem w kwocie 1.659 zł.	

Wydatki.

Krajowy szpital

L i c z b a		P o s z c z e g o l n i e n i e	F u n d u s z		
rubryki	pozycyi		chorych	położnic	całego szpitala
			Złote austriackie		
II.		Koszta utrzymania osób nieetatowych.			
	15	Placa Sióstr Miłosierdzia po 80 zł. a) Siostry przełożonej 75 b) 18 Sióstr oddziałowych 1.360		5 80	80 1.440
	16	Wikt dla tychże z pieczywem i dodatkami po 200 zł. rocznie	3.600	200	3.800
	17	Dyetaryusze: 2 po 1 zł. 50 ct. dziennie 1.098 zł. 2 " 1 " 30 " " 952 " 3 " 1 " — " " 1.098 " dodatek drożyzniany dla 7 pisarzy po 36 zł. 252 "	3.173	227	3.400
	18	Wikt z pieczywem dla dwóch pisarzy po 210 zł.	392	28	420
	19	Akuszerka druga, płaca	—	300	300
	20	Służba: A. Oddziałowa: a) płaca I. kategoria 10 po 144 zł. 1.440 zł. " II. " 6 " 120 " 720 " " III. " 20 " 96 " 1.920 " b) wikt dla powyższej służby po 119 zł. 4.284 " c) pieczywo " 38 " 1.368 " d) ubiór α) dla 19 kobiet " po 26 zł. 50 ct. 503 " " β) „ 17 mężczyzn, „ 20 „ 75 „ 352 " e) gratyfikacye 80 "	9.843	824	10.667
	21	B. Wspólna: a) płaca 26 sług po 96 zł. 2.496 zł. b) wikt dla tychże „ 119 „ 3.094 " c) pieczywo dla tychże po 38 zł. 988 " d) gratyfikacye 80 "	6.218	440	6.658
		Suma rubryki II.	24.661	2.104	26.765

powszechny we Lwowie.

Wydatki.

Wy- nikłość z roku 1885.	Kwota uchwa- lona na r. 1887.	Wyjaśnienia		Liczba paragrafów
80	80	Jak na rok 1887.		III
1.415	1.280	Preliminuje się o 160 zł. więcej z powodu przyjęcia 2 Sióstr Miłosierdzia do do- zoru na oddziale syfilitycznym (LW. 17.711/87).		
3.551	3.400	Preliminuje się o 400 zł. więcej z powodu jak poz. 15.b).		
3.290	3.391			
424	420	Jak na rok 1887. z uwzględnieniem przy dyurnach roku przestępnego.		
300	300			
10.230	10.667	Jak na rok 1887.		
6.493	6.658	Jak na rok 1887.		
25.783	26.196	Wynikłość z roku 1885. różni się od zamknięcia o zaliczkę na płaćę preliminarzem nie objętą w kwocie 28 zł.		

Wydatki.

Krajowy szpital

L i c z b a		P o s z c z e g ó l n i e n i e	F u n d u s z		
rubryki	pozycyi		chorych	położnic	całego szpitala
			Złote austriackie		
III.		Pensye i emerytury.			
	22	Grund Ludwika, wdowa po rządcy z rocznych 245 zł.	204	15	219
	23	Burkhart Franciszka, „ „ kontrolorze „ 175 „	146	10	156
	24	Dr. Bertleff Karol, były dyrektor . 1.400 „	1.168	83	1.251
	25	Dr. Finger Józef, były profesor kliniki . 315 „	315	—	315
	26	Szeparowicz Amalia, wdowa po prymaryuszu .	—	—	—
	27	Neuhauser Karolina, „ „ „	350	—	350
	28	Marczak Błażej, były pisarz	653	47	700
	29	Jaroszyńska Eugenia, wdowa po oficjale	311	22	333
	30	Koestlich Józefa „ „ „	311	22	333
		Suma rubryki III. .	3.458	199	3.657
IV.		Zaopatrzenia i dary z łaski.			
	31	Czarnecka Wiktorya, posługaczka po 6 zł. miesięcznie.	72	—	72
	32	Christl Laura, sierota po kontrolorze z rocznych 63 zł.	52	4	56
	33	Hammer Joanna, sierota po pisarzu „ 63 „	52	4	56
	34	Swoboda Marya, była akuszerka dziennie po 15 ct. .	—	55	55
		Suma rubryki IV. .	176	63	239
V.	35	Odprawy i spłaty kwartałów pośmiertnych .	90	10	100
VI.		Remuneracye i zapomogi.			
	36	Za sprawdzanie recept	121	9	130
	37	Remuneracye i zapomogi	720	80	800
		Suma rubryki VI. .	841	89	930

Wydatki.

Krajowy szpital

L i c z b a		P o s z c z e g ół n i e n i e	F u n d u s z		
rubryki	pozycei		chorych	położnic	całego szpitala
			Złote austriackie		
VII.		Koszta gospodarcze.			
	38	Żywienie chorych:			
		a) zwykła strawa i dodatki	40.500	2.500	43.000
		b) 4 Sióstr Miłosierdzia zatrudnionych w kuchni, płaca po 80 zł.	299	21	320
		c) wikt tychże z pieczywem i dodatkami po 200 zł. rocznie	747	53	800
		d) koszta utrzymania służby kuchennej i ma- gazykowej:			
		α) płaca 12 sług kuchennych po 60 zł. 720 zł.			
		β) wikt 12 " " " 119 " 1.428 "			
		γ) pieczywo 12 sług " " 38 " 456 "			
		δ) gratyfikacye 40 "	2.516	128	2.644
		e) drzewo na kuchnię	1.606	94	1.700
		f) naczynia i sprzęty kuchenne	486	14	500
		g) pieczywo dla chorych	5.700	300	6.000
		h) wino " "	1.610	90	1.700
	39	Wikt lekarza dyżurnego wraz z pieczywem i innymi potrzebami po 29 zł. miesięcznie	325	23	348
	40	Opał sal itp.	3.275	325	3.600
		Do przeniesienia	57.064	3.548	60.612

powszechny we Lwowie.

Wydatki.

Wy- nikłość z roku 1885.	Kwota uchwa- lona na r. 1887.	Wyjaśnienia
42.214	42.000	<p>Wydatek ten wynosił:</p> <p>w roku 1884. na 198.855 dni leczenia 42.800 zł. na jeden dzień 21-30 ct. w roku 1885. na 215.376 dni leczenia 42.214 zł. na jeden dzień 19-60 " w roku 1886. na 215.775 dni leczenia 44.343 zł. na jeden dzień 20-55 "</p> <p>razem 630.006 " " 129.357 zł. 61-45 ct. przeciętnie 210.002 " " 43.119 " 20-48 "</p> <p>Przyjmując ilość dni leczenia według przecięcia 210.002, wynosiłby koszt, licząc jeden dzień po 20-48 ct., 43.008 zł., preliminuje się w zaokrągleniu 43.000 zł., zatem o 1.000 zł. więcej jak na rok 1887. z powodu wzrostu ilości dni leczenia w ostatnich latach 1885. i 1886.</p>
372	320	} Jak na rok 1887.
871	800	
2.644	2.644	} Jak na rok 1887.
1.870	1.700	} Jak na rok 1887.
271	500	
6.123	6.000	
1.544	1.585	
		<p>Wydatek ten wynosił:</p> <p>w roku 1884. . . 1.352 zł. " " 1885. . . 1.544 " " " 1886. . . 1.800 "</p> <p>razem 4.696 zł. przeciętnie 1.565 zł.</p> <p>Preliminuje się w zaokrągleniu na podstawie wynikłości z roku 1886. co najmniej potrzebną kwotę 1.700 zł. a to z powodu używania wina na leki.</p>
335	348	} Jak na rok 1887.
3.842	4.000	<p>Wydatek ten wynosił:</p> <p>w roku 1884. kwotę 4.500 zł. " " 1885. " 3.842 " " " 1886. " 3.430 "</p> <p>z powodu, iż wynik roku 1884. był wyjątkowo za wysoki, preliminuje się na podstawie przecięcia z dwóch lat ostatnich kwotę 3.600 zł. czyli o 400 zł. mniej jak na rok 1887. uchwalono.</p>
60.086	59.897	

Wydatki.

Krajowy szpital

L i c z b a		P o s z c z e g ó l n i e n i e	F u n d u s z		
rubryki	pozycyi		chorych	położnic	całego szpitala
			Złote austriackie		
VII.		Z przeniesienia	57.064	3.548	60.612
	41	Oświetlenie naftą z lampiarzem i innym potrzebami .	1.607	193	1.800
	42	Sprzęty: naprawa i sprawienie nowych	1.555	45	1.600
	43	Fiaker dla rządu	187	13	200
	44	Utrzymanie ogrodu spacerowego	140	10	150
	45	Pralnia (we własnym zarządzie)	5.700	300	6.000
	46	Bielizna, pościel i odzież:			
		a) reparacya i sprawienie nowej	5.500	500	6.000
		b) 1 Siostra Miłosierdzia zatrudniona w magazynie bielizny i pościeli, płaca	75	5	80
		c) wikt dla tejeż z pieczywem i innymi potrzebami	187	13	200
	47	Słoma do sienników	486	14	500
		<u>Suma rubryki VII.</u>	<u>72.501</u>	<u>4.641</u>	<u>77.142</u>
VIII.		Koszta sanitarne.			
	48	Lekarstwa	6.800	375	7.175
	49	Potrzeby sanitarne w ścisłym znaczeniu	6.175	325	6.500
	50	Instrumenta chirurgiczne	700	100	800
	51	Koszta pogrzebowe	450	50	500
		<u>Suma rubryki VIII.</u>	<u>14.125</u>	<u>850</u>	<u>14.975</u>
IX.		Koszta kancelaryjne.			
	52	Druki, litografie, potrzeby do pisania, koszta insercyjne itp.	980	70	1.050

powszechny we Lwowie.

Wydatki.

Wy- nikłość z roku 1885.	Kwota uchwa- lona na r. 1887.	Wyjaśnienia		Lp. porządkowa	Lp. porządkowa
60.086	59.897				
1.550	1.800	} Jak na rok 1887.	Utrzymanie budynków	XI	
1.670	1.600				
200	200				
3	200	Preliminuje się o 50 zł. mniej z powodu, iż rozszerzenie ogrodu obok nowego skrzy- dła już w części zostało dokonane.			
5.721	6.000				
5.684	6.000				
80	80	} Jak na rok 1887.			
186	200				
482	500				
75.662	76.477				
8.038	7.000	Wydatek wynosił:			
		w roku 1884. 6.678 zł.			
		" " 1885. 8.038 "			
		" " 1886. 7.316 "			
		razem 22.032 zł. przeciętnie 7.344 zł.			
		preliminuje się tylko 7.175 zł. z powodu ciągłego przyrostu liczby chorych położnie.			
5.626	5.600	Wydatek wynosił:			
		w roku 1884. 4.893 zł.			
		" " 1885. 5.626 "			
		" " 1886. 8.144 "			
		razem 18.663 zł. przeciętnie 6.221 zł.			
		preliminuje się z powodu jak poz. 48. i ze względu na wynikłość z roku 1886. kwotę 6.500. zł.			
576	800	} Jak na rok 1887.			
500	500				
14.740	13.900				
1.124	1.050	} Jak na rok 1887.			

Wydatki.

Główny Krajowy szpital

L i c z b a		P o s z c z e g o ł n i e n i e	F u n d u s z		
rubryki	pozycyi		chorych	położnic	całego szpitala
			Złote austriackie		
X.	53	Koszta kapliczne	300	—	300
XI.		Utrzymanie budynków.			
	54	Konserwacye i reparacye gmachu i obejścia szpitalnego	3.417	383	3.800
	55	Asekuracya budynków	207	23	230
	56	Kominiarze i straż ogniowa	360	40	400
		Suma rubryki XI.	3.984	446	4.430
XII.		Odsetki od kapitałów dłużnych.			
	57	Funduszowi stypendyjnemu Głowińskiego: za część budynku użytego dla oddziału po- łożnic oszacowaną na 6.705 zł. 3 kr. m. kon. 5%	—	352	352
	58	za część budynku użytego przez oddział cho- rych od czasu przeniesienia obłąkanych do Kulparkowa oszacowaną na 26.820 zł. 11 kr. m. kon. 5%	1.408	—	1.408
		Suma rubryki XII.	1.408	352	1.760
XIII.	59	Podatki i daniny	15	5	20
XIV.		Rozmaite.			
	60	Utrzymanie biblioteki	90	10	100
	61	Przypadkowe	180	20	200
		Suma rubryki XIV.	270	30	300

powszechny we Lwowie.

Wydatki.

Wy- nikłość z roku 1885.	Kwota uchwa- lona na r. 1887.	Wyjaśnienia								
226	300	Wydatek na rok 1888. przypada według porządku w całości na fundusz chorych.								
2.510	3.800	Jak na rok 1887.								
218	230									
400	400									
3.128	4.430									
352	352	Jak na rok 1887.								
1.408	1.408	Jak na rok 1887.								
1.760	1.760									
111	20	Jak na rok 1887.								
83	100	Jak na rok 1887.								
5.983	400									
6.066	500									
		<p>Wynikłość z roku 1885. w kwocie 5.983 zł. jest wyjątkową i nie może służyć za podstawę do preliminowania wydatków tej pozycji, w sumie bowiem powyższej mieści się kwota 5.854 zł., która została przeniesioną do depozytu na rok 1886., w celu pokrycia wydatków za roboty zostające w związku z budową skrzydła. Właściwa tej pozycji wynikłość wynosi:</p> <table border="0"> <tr> <td>w roku 1884.</td> <td>182 zł.</td> </tr> <tr> <td> " " 1885.</td> <td>128 "</td> </tr> <tr> <td> " " 1886.</td> <td>172 "</td> </tr> <tr> <td align="right" colspan="2"><u>razem . 482 zł.</u></td> </tr> </table>	w roku 1884.	182 zł.	" " 1885.	128 "	" " 1886.	172 "	<u>razem . 482 zł.</u>	
w roku 1884.	182 zł.									
" " 1885.	128 "									
" " 1886.	172 "									
<u>razem . 482 zł.</u>										
		<p>przeciętnie 160 zł., preliminuje się w zaokrągleniu 200 zł. ze względu na nieprzewidziane wydatki, o 200 zł. jednak mniej niż na rok 1887.</p>								

Wydatki.

Krajowy szpital

L i c z b a		P o s z c z e g ół n i e n i e	F u n d u s z		
rubryki	pozycyi		chorych	położnic	całego szpitala
			Złote austriackie		
XV.		Zapomogi dla położnic.			
	62	Dla położnic opuszczających wraz z dzieckiem zakład po 6 zł.	—	3.000	3.000
XVI.		Koszta utrzymania dzieci zrodzonych na bezpłatnym oddziale położnic.			
	63	Wynagrodzenie dla mamek po 15 ct. dziennie za karmienie dzieci, których matki na oddział chorych przeniesione zostały	—	30	30
XVII.		Koszta utrzymania dzieci w szpitalu św. Zofii.			
	64		12.000	—	12.000

powszechny we Lwowie.

Wydatki.

Wy- nikłość z roku 1885.	Kwota uchwa- lona na r. 1887.	W y j a ś n i e n i a
2.994	3.000	<p>W roku 1884. wynosił wydatek 2.982 zł.</p> <p>" " 1885. " " 2.994 "</p> <p>" " 1886. " " 3.198 "</p> <p style="text-align: right;">razem 9.174 zł. przeciętnie 3.058 zł.</p> <p>preliminuje się w zaokrągleniu jak na rok 1887.</p>
20	30	<p>W roku 1884. wynosił wydatek 30 zł.</p> <p>" " 1885. " " 20 "</p> <p>" " 1886. " " 48 "</p> <p style="text-align: right;">razem 98 zł. przeciętnie 33 zł.</p> <p>preliminuje się jak na rok 1887.</p>
12.272	12.000	<p>Jak na rok 1887.</p>

Dochody.

Krajowy szpital

L i c z b a		P o s z c z e g ó l n i e n i e	F u n d u s z		
rubryki	pozycyi		chorych	położnic	całego szpitala
			Złote austriackie		
I.		Dodatki.			
	1	Od c. k. Skarbu za 681·58 m. sześć. drzewa opałowego, część przypadająca na te oddziały . . .	1.297	146	1.443
	2	Z kasy miejskiej :			
		a) 1/5 część dochodu z rogatek	22.000	—	22.000
		b) na utrzymanie trupiarni	75	9	84
		Suma rubryki I.	23.372	155	23.527
II.	3	Opłaty pośmiertne	5.100	—	5.100
III.		Zwroty kosztów leczenia.			
	4	Od funduszu krajowego galicyjskiego	125.000	10.100	135.100
		Do przeniesienia	125.000	10.100	135.100

powszechny we Lwowie.

Dochody.

Wy- nikłość z roku 1885.	Kwota uchwa- lona na r. 1887.	W y j a s n i e n i a
1.486	1.443	
22.797	22.000	Jak na rok 1887.
84	84	
<u>24.367</u>	<u>23.527</u>	
4.811	4.926	W roku 1884. wynosił dochód 5.234 zł.
		" " 1885. " " 4.811 "
		" " 1886. " " 5.395 "
		razem 15.440 zł. przeciętnie 5.146 zł. preliminuje się zaokrągloną przeciętną 5.100 zł.
166.608	132.000	Dochód wynosił: w roku 1884. w funduszu chorych 268.195 zł., w funduszu położnic 7.576 zł. " " 1885. " " " 158.405 " " " " 8.202 " " " 1886. " " " 156.292 " " " " 11.283 " razem " " " 582.892 zł., " " " " 27.061 zł. przeciętnie 194.297 " " " " 9.020 " który jednak nie może służyć za podstawę do preliminarza z powodu, że za- ległości bardzo się zmniejszyły. Właściwą podstawę stanowi ilość dni leczenia, która wynosiła: w roku 1884. w funduszu chorych 189.352, w funduszu położnic 9.503 dni " " 1885. " " " 203.872, " " " " 11.504 " " " 1886. " " " 200.584, " " " " 15.191 " razem " " " 593.808, " " " " 36.198 dni przeciętnie 197.936, " " " " 12.066 " Licząc jeden dzień wedle taksy po 84 ct., wynosiłby dochód funduszu chorych 166.266 zł., a po strąceniu preliminowanych wpływów z opłat pośmiertnych i kopytkowego — oddawanych do funduszu krajowego tytułem zwrotu kosztów leczenia ubogich Lwowian, tudzież po strąceniu preliminowanych dochodów od samopłacących i obcych funduszy w łącznej sumie 44.100 zł., okazuje się dochód 122.166 zł. W funduszu położnic zaś wynosiłby dochód na podstawie powyższego obliczenia 10.135 zł., a po strąceniu preliminowanego dochodu przy poz. 5. w kwocie 500 zł., wynosiłby 9.635 zł. Ze względu jednak, że ilość dni leczenia w ostatnich dwóch latach znacznie zwiększyła się i jest pra- wie jednakowej wysokości, preliminuje się dla funduszu chorych 125.000 zł., a dla funduszu położnic 10.100 zł.
166.608	132.000	

Dochody.

Krajowy szpital

L i c z b a		P o s z c z e g ół n i e n i e	F u n d u s z		
rubryki	pozycji		chorych	położnic	całego szpitala
			Złote austriackie		
III.		Z przeniesienia	125.000	10.100	135.100
	5	Od funduszków obcokrajowych i innych publicznych, oraz od płacących za siebie	17.000	500	17.500
		<u>Suma rubryki III.</u>	<u>142.000</u>	<u>10.600</u>	<u>152.600</u>
IV.	6	Rozmaite	980	20	1.000

powszechny we Lwowie.

Dochody.

Wy- nikłość z roku 1885.	Kwota uchwa- lona na r. 1887.	W y j a ś n i e n i a
166.608	132.000	
17.022	18.600	
183.630	150.600	<p>W roku 1884. wynosił dochód funduszu chorych 20.760 zł., funduszu położnic 492 zł.</p>
		<p>" " 1885. " " " " 16.504 " " " 518 "</p>
		<p>" " 1886. " " " " 15.607 " " " 498 "</p>
		<p>razem " " " " 52.871 zł., " " 1.508 zł.</p>
		<p>przeciętnie 17.623 " " " 502 "</p>
		<p>Z uwagi, że zaległości zmniejszyły się, prelininuje się w zaokrągleniu dla funduszu chorych 17.000 zł., zaś dla funduszu położnic 500 zł.</p>
1.206	1.000	Jak na rok 1887.

L. W. 43.804/1887.
Alegat D. do sprawozdania
Wydziału krajowego o budżecie
krajowym na rok 1888.

Lit. D.

Fundusz podrzutków we Lwowie.

PRELIMINARZ

na rok

1888.

L. W. 43.242|1887.

Fundusz podrzutek

Liczba		P o s z c z e g ó l n i e n i e	Zwy-	Nadzw-	Razem
ru-	po-		czajne	czajne	
bryki	zyecl		Złote austriackie		
Wydatki.					
I.	1	Potrzeby kancelaryjne	10	—	10
II.	Remuneracye i zapomogi.				
	2	Akuszerece zakładu położnic za stręczenie żywielek, tudzież pieluszkowe	20	—	
	3	Żywicielkom, za pielęgnowanie dzieci w pierwszym roku życia	20	—	
	4	Tymże, za gorliwe dozorowanie dorosłych dzieci i na potrzeby szkolne	100	—	140
III.	5	Koszta utrzymania dzieci	425	—	425
IV.	6	Koszta leczenia dzieci	10	—	10
V.	Rozmaite wydatki.				
	7	Koszta pogrzebowe po 2 zł. od dziecka (LW 9.757/1872)	10	—	
	8	Zwrot kosztów utrzymania dzieci, do gminy miasta Lwowa przydzielonych	50	—	60
		Suma wydatków	645	—	645
<p>Dochodów fundusz ten nie ma żadnych, cała zatem suma wydatków pokrytą być musi z rubr. XI. funduszu krajowego.</p>					

we Lwowie.

Wy- nikłość z roku 1885.	Kwota uchwa- lona na r. 1887.	W y j a ś n i e n i a											
—	10	Jak na rok 1887.											
18	20												
15	20												
100	100												
519	400	Z końcem roku 1886. pozostało na utrzymaniu 9 dzieci, przybyło dotychczas 1, przeto razem 10, w roku 1887. dotychczas zmarło 1, zatem na rok 1888. pozostaje 9 dzieci. Na utrzymanie wypadnie koszt: <table style="width: 100%; border-collapse: collapse;"> <tr> <td style="padding-left: 20px;">a) dla jednego w I. klasie do 3. Marca 1888. po 4 zł. miesięcznie w kwocie</td> <td align="right">8 zł. 40 ct.</td> </tr> <tr> <td style="padding-left: 20px;">b) dla tego samego w II. klasie od 4. Marca do 31. Grudnia 1888. po 3 zł. miesięcznie w kwocie</td> <td align="right">29 " 70 "</td> </tr> <tr> <td style="padding-left: 20px;">c) dla 8 w III. klasie po 2 zł. miesięcznie w kwocie</td> <td align="right">192 " — "</td> </tr> <tr> <td style="padding-left: 20px;">d) dla 4 dzieci, które prawdopodobnie z oddziału położnic przyjąć wypadnie, po 4 zł. miesięcznie w kwocie</td> <td align="right">192 " — "</td> </tr> <tr> <td align="right" colspan="2">razem</td> <td align="right">422 zł. 10 ct.</td> </tr> </table> Na tej podstawie preliniuje się okrągłą sumę 425 zł. w. a.	a) dla jednego w I. klasie do 3. Marca 1888. po 4 zł. miesięcznie w kwocie	8 zł. 40 ct.	b) dla tego samego w II. klasie od 4. Marca do 31. Grudnia 1888. po 3 zł. miesięcznie w kwocie	29 " 70 "	c) dla 8 w III. klasie po 2 zł. miesięcznie w kwocie	192 " — "	d) dla 4 dzieci, które prawdopodobnie z oddziału położnic przyjąć wypadnie, po 4 zł. miesięcznie w kwocie	192 " — "	razem		422 zł. 10 ct.
a) dla jednego w I. klasie do 3. Marca 1888. po 4 zł. miesięcznie w kwocie	8 zł. 40 ct.												
b) dla tego samego w II. klasie od 4. Marca do 31. Grudnia 1888. po 3 zł. miesięcznie w kwocie	29 " 70 "												
c) dla 8 w III. klasie po 2 zł. miesięcznie w kwocie	192 " — "												
d) dla 4 dzieci, które prawdopodobnie z oddziału położnic przyjąć wypadnie, po 4 zł. miesięcznie w kwocie	192 " — "												
razem		422 zł. 10 ct.											
—	10	W ubiegłych latach nie było żadnych wydatków z tego tytułu, ze względu jednak na możliwą potrzebę preliniuje się jak na rok 1887.											
12	10	W roku 1884. zmarło 7 dzieci, — w roku 1885. 6 dzieci, — w roku 1886. 4 dzieci. Ze względu na nieznaczny stan dzieci, preliniuje się jak na rok 1887.											
—	50	Według ustawy z dnia 3. Grudnia 1863. §. 27. (Dz. u. p. Nr. 105), winien fundusz krajowy tej gminie, w której znajduje się zakład położnic, zwrócić koszt utrzymania dzieci, zrodzonych w tymże zakładzie, przydzielonych na mocy §. 9. l. 3. powołanej ustawy do związku tej gminy. Preliniuje się jak na rok 1887.											
664	620												

LW. 43.804/1887.

Alegat E. do sprawozdania Wydziału krajowego
o budżecie krajowym na rok 1888.

Lit. E.

**KRAJOWY ZAKŁAD DLA OBLĄKANYCH
NA KULPARKOWIE.**

P R E L I M I N A R Z

na rok

1 8 8 8.

LW. 32.132/1887.

L i c z b a		S u m a r y u s z	Zwy- czajne
rubryki	pozyeyi		zł.
W y d a t k i.			
I.	1—11	Płace i emolumenta etatowe	19.094
II.	12—16	Koszta utrzymania osób nieetatowych	26.283
III.	17—21	Pensye i emerytury	290
IV.	22—23	Zaopatrzenia, odstawnne i dary z łaski	14
V.	24	Odprawy i spłaty kwartałów pośmiertnych	40
VI.	25—26	Remuneracye i zapomogi	640
VII.	27—37	Koszta gospodarcze	75.560
VIII.	38—42	„ sanitarne	4.260
IX.	43	„ kancelaryjne	450
X.	44	„ kapliczne	200
XI.	45—49	„ utrzymania budynków	8.410
XII.	50	Podatki i daniny	250
XIII.	51—54	Rozmaite	2.100
XIV.	55	Wydatki z prawa patronatu i konkurencyi wynikłe	50
Suma wydatków			137.641
D o c h o d y.			
I.	1—2	Dodatki	660
II.	3—5	Dochody z dóbr	4.700
III.	6—7	Zwroty kosztów leczenia	158.000
IV.	8	Rozmaite	600
Suma dochodów			163.960
W porównaniu z wydatkami			137.641
Okazuje się nadwyżka			26.319

dla obłąkanych na Kulparkowie.

Wydatki.

Wy- nikłość z roku 1885.	Kwota uchwa- lona na r. 1887.	Wyjaśnienia
		Porównanie sumaryczne
		kwot preliminowanych na r. 1888. z uchwalonymi na rok 1887.
18.491	19.032	
26.685	25.815	
290	290	
14	14	
120	40	
621	640	
73.134	74.510	
4.265	4.110	
561	450	
200	200	
11.592	9.010	
211	250	
1.553	2.100	
66	50	
137.803	136.511	
		<p><i>Wydatki</i> preliminowane na rok 1888. wynoszą 137.641 zł. uchwalone zaś " " 1887. 136.511 "</p> <p>Wstawia się więc na rok 1888. wydatki <i>większe</i> o <u>1.130 zł.</u> a mianowicie:</p> <p><i>Więcej</i> w rubr. I. poz. 2. c. 5. c. 6. b. 7. c. łącznie o 62 zł. " II. " 15. a. o 468 " " VII. " 27. a. e. 31. 32. 35. a. 1.150 " " VIII. " 39. o 200 " 1.880 zł. <i>Mniej</i> " VII. " 33. o 100 " " VIII. " 42. o 50 " " XI. " 46. o 600 " 750 "</p> <p>Czyli <i>więcej</i> jak wyżej o <u>1.130 "</u></p>
		<p><i>Dochody</i> preliminowane na rok 1888. wynoszą 163.960 " uchwalone zaś " " 1887. 156.756 "</p> <p>Wstawia się więc na rok 1888. dochody <i>większe</i> o <u>7.204 zł.</u> a mianowicie:</p> <p><i>Więcej</i> w rubr. II. poz. 3. 4. łącznie o 324 zł. " III. " 6. o 7.000 " 7.324 zł. <i>Mniej</i> " IV. " 8. o 120 "</p> <p>Czyli <i>więcej</i> jak wyżej o <u>7.204 "</u></p> <p>Z porównania zaś okazuje się:</p> <p><i>Wynik</i> na rok 1888. <i>korzystniejszy</i> o <u>6.074 zł.</u> a zgodny z różnicą nadwyżek obu lat.</p>
699	660	
3.973	4.376	
158.708	151.000	
1.017	720	
164.397	156.756	
		<p>Podana suma wynikłości <i>wydatków</i> z roku 1885. różni się z odnośnem zamknięciem rachunku o nadwyżkę dochodów oddaną funduszowi krajowemu w kwocie 27.115 zł. dalej o wydatek w zaliczkach na płace, tudzież pominiętą pensję jak wyjaśnienia przy Rubr. I. i III. w łącznej kwocie <u>2.251 "</u> czyli ogółem o kwotę <u>29.366 "</u> zaś suma wynikłości <i>dochodów</i> o kwotę <u>2.772 "</u> z powodu opuszczenia zwrotów z Rubr. IV. jako nie wchodzących do preliminarza.</p>

Wydatki.

Krajowy zakład

L i c z b a		P o s z c z e g ó l n i e n i e	Zwy- czajne
rubryki	pozycyi		zł.
I.		Płace i emolumenta etatowe.	
1	Dyrektor:	a) Płaca	2.200
		b) Dodatek osobisty	800
		c) " pięcioletni	300
2	2 Prymaryuszów:	a) Płaca po 1.500 zł.	3.000
		b) Wikt " 408 "	816
		c) Dodatki pięcioletnie	407
3	2 Sekundaryuszów:	a) Płaca po 1.000 zł.	2.000
		b) Wikt " 408 "	816
		c) Dodatki pięcioletnie	300
4	Akuszerka, płaca		400
5	2 Kapelanów:	a) Płaca po 400 zł.	800
		b) Wikt " 300 "	600
		c) Dodatki pięcioletnie	109
6	Rządca:	a) Płaca	1.200
		b) Dodatki pięcioletnie	229
7	2 Oficyałów:	a) Płaca po 700 zł.	1.400
		b) Wikt " 360 "	720
		c) Dodatki pięcioletnie	217
8	Pisarz:	a) Płaca	600
		b) Wikt	360
		c) Dodatki pięcioletnie	160
9	Nadzorca służby:	a) Płaca	400
		b) Wikt	250
		c) Dodatek pięcioletni	50
10	Woźny:	c) Płaca	150
		b) Wikt	250
		c) Dodatek na ubiór	50
		d) Dodatek pięcioletni	—
11	Odźwierny:	a) Płaca	150
		b) Wikt	250
		c) Dodatek na ubiór	50
		d) Dodatki pięcioletnie	60
		Suma rubryki I.	19.094
II.		Koszta utrzymania osób nieetatowych.	
12	8 Sióstr Miłosierdzia oddziałowych:	a) Płaca rocznie po 80 zł. 640 zł.	
		b) Wikt z dodatkami rocznie po 210 zł. 1.680 "	2.320
13	2 Dyetaryuszów:	a) Płaca jednego rocznie 365 zł.	
		• drugiego " 274 " 639 zł.	
		b) Wikt tychże rocznie po 360 zł. 720 "	1.359
		do przeniesienia	3.679

dla obłąkanych na Kulparkowie.

Wydatki.

Wy- nikłość z roku 1885.	Kwota uchwa- lona na r. 1887.	Wyjaśnienia
2.200	2.200	<p>Wstawia się w rubryce I. płace i emolumenta etatowe jak na rok 1887. na mocy etatu uchwalonego przez Wysoki Sejm dnia 22. Maja 1875. roku z wyjątkiem dodanych <i>pięcioleci</i>, a mianowicie:</p> <p>Przy poz. 2. c) Prymaryuszowi Dr. Dobińskiemu z rocznych 200 zł. od 19. Grudnia 1888. 7 zł.</p> <p>" " 5. c) Ks. Kapelanowi Panasińskiemu z rocznych 50 zł. od 29. Października 1888, 9 zł.</p> <p>" " 6. b) Rządcy Fantiemu z rocznych 200 zł. od 9. Listopada 1888. 29 zł.</p> <p>" " 7. c) Oficyałowu Kalicie z rocznych 100 zł. od 1. Listopada 1888. 17 zł.</p> <p style="text-align: right;">Ogółem więcej o kwotę . 62 zł.</p>
800	800	
119	300	
3.000	3.000	
814	816	
225	400	
2.000	2 000	
691	816	
300	300	
400	400	
800	800	
651	600	
50	100	
1.200	1.200	
200	200	
1.400	1.400	
725	720	
200	200	
600	600	
363	360	
80	160	
400	400	
261	250	
50	50	
150	150	
233	250	
50	50	
12	—	
150	150	
257	250	
50	50	
60	60	
18.491	19.032	W sumie wyników z r. 1885 nie mieszczą się zaliczki na płace w kwocie 2.246 zł., jako preliminarzem nie objęte.
2.299	2.320	Jak na rok 1887.
1.997	1.359	
4.296	3.679	

Wydatki.

Krajowy zakład

L i e z b a		P o s z c z e g o ł n i e n i e	Zwy- czajne
rubryki	pozycyi		zł.
II.		z przeniesienia	3.679
	14	Służba wyższa:	
		a) Płaca Maszynisty	600 zł.
		„ Ślusarza	264 „
		„ Stolarza	240 „
		„ Krawca	180 „
		„ Szewca	180 „
		„ 4ch dozorców starszych po 180 zł.	720 „
		„ 2ch palaczy do maszyny parowej po 156 zł.	312 „
			<hr/>
		b) Wikt maszynisty rocznie	300 zł.
		„ 10 osób służby wyższej po 200 zł.	2.000 „
			<hr/>
			2.496
	15	Służba oddziałowa:	
		a) Płaca dla 63 sług	7.200 zł.
		b) Wikt dla tychże rocznie po 120 zł.	7.560 „
		c) Gratyfikacye z końcem roku	200 „
			<hr/>
			14.960
	16	Służba domowa:	
		a) Płaca dla 13 sług	1.188 zł.
		b) Wikt dla tychże rocznie po 120 zł.	1.560 „
		c) Gratyfikacye z końcem roku	100 „
			<hr/>
			2.848
		Suma rubryki II.	<hr/>
			26.283
III.		Pensye i emerytury.	
	17	Grund Ludwika, wdowa po rządcy, z rocznych 245 zł.	26
	18	Burkart Franciszka, wdowa po kontrolorze, z rocznych 175 zł.	19
	19	Dr. Berthleff Karol, były dyrektor, z rocznych 1.400 zł.	149
	20	Kłosowski Jan, były dozorca	48
	21	Kłosowska Teresa, była dozorezyni	48
		Suma rubryki III.	<hr/>
			290
IV.		Zaopatrzenia, odstawne i dary z łaski.	
	22	Christl Laura, sierota po kontrolorze, z rocznych 63 zł.	7
	23	Hammer Joanna, sierota po pisarzu, z rocznych 63 zł.	7
		Suma rubryki IV.	<hr/>
			14
V.	24	Odprawy i spłaty kwartałów pośmiertnych	40
VI.		Remuneracye i zapomogi.	
	25	Za sprawdzanie recept	140
	26	Remuneracye i zapomogi	500
		Suma rubryki VI.	<hr/>
			640

dla obłąkanych na Kulparkowie.

Wy- nikłość z roku 1885.	Kwota uchwa- lona na r. 1887.	Wyjaśnienia
4.296	3.679	
2.483	2.496	Jak na rok 1887.
2.446	2.300	
14.685	14.492	Preliminuje się w pozycyi tej <i>więcej</i> o kwotę 468 zł. na płacę sług z uwagi na większy wynik tej subpozycyi z roku 1886. w kwocie 7.211 zł., niemniej z powodu zwiększonego stanu chorych, których ilość wynosiła w r. 1884. — 914, w r. 1885. — 1.017, zaś w r. 1886. — 1.041.
2.775	2.848	Jak na rok 1887.
26.685	25.815	
26 19 149 48 48	26 19 149 48 48	Jak na rok 1887.
290	290	W sumie wynikłości z r. 1885. nie mieści się kwota 5 zł. wypłacona zmarłej Mauthe Rozynie.
7 7	7 7	
14	14	
120	40	Jak na rok 1887.
121 500	140 500	
621	640	

Wydatki.

Krajowy zakład

L i c z b a		P o s z c z e g ó l n i e n i e	Zwy- czajne
rubryki	pozycji		zł.
VII.		Koszta gospodarcze.	
	27	Żywienie chorych:	
		a) Zwyczajna strawa i dodatki	38.000
		b) 5 Sióstr Miłosierdzia, płaca rocznie po 80 zł. 400 zł. wikt tychże rocznie po 210 zł. 1.050 „	1.450
		c) Służba kuchenna i magazynowa, płaca z wikttem i gratyfikacją	2.200
		d) Drzewo do kuchni	2.700
		e) Naczynia i sprzęty kuchenne	800
		f) Pieczywo z piekarzem	5.900
		g) Wino dla chorych	400
	28	Opał sal, łazienek i innych ubikacyj	5.000
	29	Oświetlenie naftą	1.600
	30	Sprzęty gospodarcze:	
		a) Zakupno i naprawa	2.000
		b) 1 Siostra Miłosierdzia, płaca rocznie 80 zł. wikt z dodatkami 210 „	290
	31	Utrzymanie 2-ch par koni z 2-ma furmanami, reparacją wozów, uprząży itp.	1.450
	32	Uprawa pól z połową kosztów utrzymania ogrodnika i innymi potrzebami	2.100
	33	Utrzymanie ogrodów warzywnych z połową kosztów utrzymania ogrodnika i innymi potrzebami	600
	34	Utrzymanie parku i ogrodów spacerowych dla chorych	200
	35	Utrzymanie pralni:	
		a) Drzewo i inne potrzeby	4.000
		b) 2 Siostry Miłosierdzia, płaca rocznie po 80 zł. 160 zł. wikt z dodatkami po 210 zł. 420 „	580
		do przeniesienia	69.270

dla obłąkanych na Kulparkowie.

Wydatki.

Wy- nikłość z roku 1885.	Kwota uchwa- lona na r. 1887.	Wyjaśnienia																									
37.284	37.200	<p>Wydatki tej pozycji wynosiły:</p> <table border="0"> <tr> <td>W 1884 roku</td> <td>40.805 zł.</td> <td>na 157.795 dni leczenia,</td> <td>zatem 1 dzień kosztował</td> <td>25·8 ct.</td> </tr> <tr> <td>" 1885 "</td> <td>37.284 "</td> <td>" " 167.320 "</td> <td>" " 1 "</td> <td>22·3 "</td> </tr> <tr> <td>" 1886 "</td> <td>35.324 "</td> <td>" " 174.740 "</td> <td>cyfra niespr. " 1 "</td> <td>20·2 "</td> </tr> <tr> <td>Razem</td> <td>113.413 "</td> <td>" " 499.855 dni leczenia,</td> <td>" 3 "</td> <td>68·3 "</td> </tr> <tr> <td>Przeciętnie</td> <td>37.804 "</td> <td>" " 166.618 "</td> <td>" 1 "</td> <td>22·8 "</td> </tr> </table> <p>Przyjmując zwiększoną przeciętną ilość dni leczenia na rok 1888. — 170.000, po zaokrąglonym przeciętnym koszcie dziennym 23 ct., uczyniłoby kwotę 39.100 zł. Z uwagi jednak na mniejsze wyniki lat ostatnich, wstawia się kwotę 38.000 zł. zatem mniejszą od powyższej o 1.100 zł., większą zaś od przeciętnej o 196 zł., a od preliminowanej na r. 1887. większą o 800 zł., a która w obec zwiększonego stanu chorych (vide poz 15) i wzrastającej ilości dni leczenia co najmniej okaże się potrzebną.</p>	W 1884 roku	40.805 zł.	na 157.795 dni leczenia,	zatem 1 dzień kosztował	25·8 ct.	" 1885 "	37.284 "	" " 167.320 "	" " 1 "	22·3 "	" 1886 "	35.324 "	" " 174.740 "	cyfra niespr. " 1 "	20·2 "	Razem	113.413 "	" " 499.855 dni leczenia,	" 3 "	68·3 "	Przeciętnie	37.804 "	" " 166.618 "	" 1 "	22·8 "
W 1884 roku	40.805 zł.	na 157.795 dni leczenia,	zatem 1 dzień kosztował	25·8 ct.																							
" 1885 "	37.284 "	" " 167.320 "	" " 1 "	22·3 "																							
" 1886 "	35.324 "	" " 174.740 "	cyfra niespr. " 1 "	20·2 "																							
Razem	113.413 "	" " 499.855 dni leczenia,	" 3 "	68·3 "																							
Przeciętnie	37.804 "	" " 166.618 "	" 1 "	22·8 "																							
1.437	1.450	<p>Jak na rok 1887.</p> <p>Preliminuje się <i>więcej</i> o kwotę 100 zł. ze względu na konieczną potrzebę i wyższą wynikłość z r. 1886 w kwocie 809 zł.</p>																									
2.139	2.200																										
2.694	2.700																										
696	700																										
5.888	5.900	<p>Wynikłość z r. 1886. wynosi 5.550 zł. przeciętna zaś z trzech lat ostatnich 5.886 zł., Wstawia się więc przeciętną w zaokrągleniu w kwocie 5.900 zł., zatem jak na rok 1887. uchwalono.</p>																									
374	400	<p>Jak na rok 1887. Wynikłości z roku 1886. wynosiły.</p> <table border="0"> <tr> <td>5.086 zł.</td> </tr> <tr> <td>1.562 "</td> </tr> <tr> <td>2.369 "</td> </tr> </table>	5.086 zł.	1.562 "	2.369 "																						
5.086 zł.																											
1.562 "																											
2.369 "																											
4.976	5.000																										
1.642	1.600																										
1.718	2.000																										
287	290	<p>Wydatki tej pozycji wynosiły w 1884. r. 1.460 zł., w 1885. r. 1.574 zł., a w 1886. r. 1.475 zł., razem 4.509 zł., przeciętnie 1.503 zł. Wstawia się jednak tylko o 50 zł., <i>większą</i> kwotę od roku 1887. zatem 1.450 zł.</p>																									
1.574	1.400																										
1.955	2.000	<p>Wynikłość tej pozycji wynosiła w 1886. r. 2.200 zł., przeciętna zaś z trzech lat ostatnich 2.118 zł. Wstawia się więc przeciętną w zaokrągleniu w kwocie 2.100 zł., a <i>większą</i> kwotę o 100 zł., jak uchwalono na rok 1887.</p>																									
494	700	<p>Preliminuje się <i>mniejszą</i> kwotę od roku 1887. o 100 zł. na podstawie wynikłości z roku 1886. w kwocie 506 zł.</p>																									
204	200	<p>Jak na rok 1887.</p>																									
3.926	3.900	<p>Wydatki tej pozycji wynosiły w 1884. r. 4.075 zł., w 1885. r. 3.926 zł., a w 1886 r. 4.026 zł., razem 12.027 zł., przeciętnie zaś 4.009 zł. Dla zwiększonego więc stanu chorych wstawia się przeciętną w zaokrągleniu w kwocie 4.000 zł., zatem <i>więcej</i> o 100 zł. jak uchwalono na rok 1887.</p>																									
575	580	<p>Jak na rok 1887.</p>																									
67 863	68.220																										

Wydatki.

Krajowy zakład

L i c z b a		P o s z c z e g ó l n i e n i e	Zwy- czajne
rubryki	pozycyi		zł.
VII.		z przeniesienia	69.270
	36	Bielizna, pościel i odzież:	
		a) Zakupno i naprawa	5 000
		b) 1 Siostra Miłosierdzia, płaca rocznie 80 zł.	
		wikt z dodatkami 210 „	290
	37	Słoma do sienników	1.000
		<u>Suma rubryki VII.</u>	75.560
VIII.		Koszta sanitarne.	
	38	Lekarstwa	800
	39	Potrzeby sanitarne	3.000
	40	Instrumenta chirurgiczne	100
	41	Utrzymanie prosektoryum	60
	42	Koszta pogrzebowe i utrzymanie cmentarza	300
		<u>Suma rubryki VIII.</u>	4.260
IX.		Koszta kancelaryjne.	
	43	Druki, litografie i inne	450
X.	44	Koszta kapliczne	200
XI.		Koszta utrzymania budynków, dróg i urządzeń.	
	45	Konserwacye i reparacye budynków z pokostowaniem podłóg	5.500
	46	Utrzymanie urządzeń mechanicznych	1.000
	47	Asekuracya budynków i ruchomości	560
	48	Kominiarze i straż ogniowa	550
	49	Utrzymanie dróg dojazdowych	800
		<u>Suma rubryki XI.</u>	8.410
XII.	50	Podatki i daniny	250
XIII.		Rozmaite.	
	51	Utrzymanie biblioteki lekarskiej	150
	52	Książki i czasopisma dla chorych	250
		do przeniesienia	400

dla obłąkanych na Kulparkowie.

Wydatki.

Wynikłość z roku 1885.	Kwota uchwalona na r. 1887.	Wyjaśnienia
67.863	68.220	
4.134	5.000	Wydatek z r. 1886. wynosił 6.686 zł., a przeciętny z trzech lat ostatnich 4.917 zł. Wstawia się zatem w zaokrągleniu 5.000 zł., jak na rok 1887.
287	290	} Jak na rok 1887.
850	1.000	
73.134	74.510	
731	800	} Jak na rok 1887. Wynikłość z r. 1886. wynosiła 786 zł. Wydatki tej pozycji wynosiły w 1884. r. 2.443 zł., w 1885. r. 3.142 zł., a w 1886 r. 3.394 zł., razem 8.979 zł., przeciętnie 2.993 zł. Wstawia się więc przeciętną w zaokrągleniu w kwocie 3.000 zł., czyli <i>więcej</i> o 200 zł. od r. 1887. ze względu na konieczną potrzebę, jakoteż z uwagi na wyższe wyniki lat ostatnich.
3.142	2.800	
68	100	} Jak na rok 1887.
10	60	
314	350	
		<i>Mniej</i> o 50 zł., na podstawie wynikłości z r. 1886. w kwocie 168 zł.,
4.265	4.110	
561	450	} Jak na rok 1887.
200	200	
9.417	5.500	} Jak na rok 1887. Wynikłość z r. 1886. wynosiła 5.820 zł. Wydatek w r. 1886. wynosił 495 zł., a przeciętny z trzech lat ostatnich 904 zł.. Wstawia się więc przeciętną w zaokrągleniu w kwocie 1.000 zł., czyli <i>mniej</i> o 600 zł., jak uchwalono na rok 1887.
606	1.600	
556	560	} Jak na rok 1887.
500	550	
513	800	
		Wydatek w r. 1886. wynosił 951 zł..
11.592	9.010	
211	250	} Jak na rok 1887.
142	150	
238	250	
380	400	

Wydatki.

Krajowy zakład

L i c z b a		P o s z c z e g ó l n i e n i e	Zwy- czajne
rubryki	pozycyi		zł.
XIII.		z przeniesienia	400
	53	Myto drogowe	400
	54	Przypadkowe	1.300
		<u>Suma rubryki XIII.</u>	2.100
XIV.	55	Wydatki z prawa patronatu i konkurencyi wynikłe	50

dla obłąkanych na Kulparkowie.

Wydatki.

Wy- nikłość z roku 1885.	Kwota uchwa- lona na r. 1887.	W y j a ś n i e n i a
380	400	
312 861	400 1.300	Wynikłość z roku 1886. wynosiła 2.720 zł.
1.553	2.100	Jak na rok 1887.
67	50	

Dochody.

Krajowy zakład

L i c z b a		P o s z c z e g ó l n i e n i e	Zwy- czajne
rubryki	pozycyi		zł.
I.		Dodatki.	
	1	Od c. k. Skarbu za 200 sagów drzewa opałowego, część przypadająca na ten fundusz	560
	2	Od kasy miejskiej na utrzymanie drogi publicznej z Kulparkowa do Lwowa	100
		<u>Suma rubryki I.</u>	<u>660</u>
II.		Dochody z dóbr.	
	3	Czynsz z propinacyi	700
	4	Dochód z pól i pastwisk	3.200
	5	Dochód z ogrodów	800
		<u>Suma rubryki II.</u>	<u>4.700</u>
III.		Zwroty kosztów leczenia.	
	6	Od funduszu krajowego galicyjskiego	124 000
	7	Od funduszy obokrajowych, publicznych i od samopłacących	34.000
		<u>Suma rubryki III.</u>	<u>158.000</u>
IV.	8	Rozmaite	600

dla obłąkanych na Kulparkowie.

Dochody.

Wy- nikłość z roku 1885.	Kwota uchwa- lona na r. 1887	Wyjaśnienia
599 100	560 100	} Jak na rok 1887.
699	660	
576 2.750	576 3.000	Preliminuje się <i>więcej</i> o kwotę 124 zł., z powodu podwyższonego o tę kwotę rocznego czynszu dzierżawnego. Dochód tej pozycji wynosił w 1886. r. 3.534 zł., przeciętny zaś z trzech lat ostatnich 3.205 zł. Wstawia się zatem przeciętną w zaokrągleniu w kwocie 3.200 zł., a <i>większą</i> od roku 1887. o 200 zł.
647	800	Jak na rok 1887. na podstawie wynikłości z r. 1886. w kwocie 809.
3.973	4.376	
119.584	117.000	Dochody wynosiły w 1884. r. 117.974 zł., w 1885. r. 119.584 zł., a w 1886. r. 133.505 zł., razem 371.063 zł., przeciętnie 123.688 zł. Wstawia się więc przeciętną w zaokrągleniu 124.000 zł., czyli <i>więcej</i> o 7.000 zł., jak uchwalono na rok 1887. Ilość dni leczenia wynosiła w 1884. r. 157.795, w 1885. r. 167.320, a w 1886. r. 174.740 (cyfra niesprawdzona).
39.124	34.000	Dochód tej pozycji wynosił w 1886. roku 38.926 zł., przeciętny zaś z trzech lat ostatnich
158.708	151.000	od której potrąciwszy roczną przeciętną 37.322 zł. pobieraną z fund. kraj. bukowińskiego za tamtejszych chorych, ode- 2.980 „ branych już ztąd do własnego zakładu, pozostaje reszta w kwocie 34.342 zł. Wstawia się jednak w zaokrągleniu 34.000 zł. zatem jak na rok 1887. uchwalono.
1.017	720	Dochody wynosiły w 1884. r. 722 zł., w 1885. r. 1.017 zł., a w 1886. r. 1.144 zł. razem 2.883 zł., przeciętnie 961 zł. Wstawia się jednak tylko 600 zł., czyli <i>mniej</i> o 120 zł. od r. 1887., gdyż zwykły dochód tej rubryki z zarobków chorych i sprzedarzy starzyzny po zmarłych nie przewyższa rocznej przeciętnej kwoty 500 zł., wyższe zaś wynikłości lat ostatnich dotyczyły zaległości już prawie ściągniętych. Nadto, zmniejszą się także znacznie pobierane tu wpływy z tytułu zwrotu kosztów przewozu ze szpitalu lwowskiego w skutek urządzenia oddziału obserwacyjnego w zakładzie. Suma wynikłości z r. 1885. różni się z odnośnem zamknięciem rachunku o kwotę 2.772 zł., z powodu opuszczenia zaliczek i zwrotów, które preliminowanym dochodom przeciwstawione być nie mogą.

L. W. 43.804/87.
Alegat F. do sprawozdania Wy-
działu krajowego o budżecie
krajowym na rok 1888.

Lit. F.

Krajowy szpital św. Łazarza
w Krakowie.

PRELIMINARZ

na rok

1 8 8 8.

L. W. 30.195/87.

UWAGA: Z powodu nowej pozycji w Rub. IV. wydatków, zmienił się porządek następnych pozycji, dla zorientowania się więc z pozycjami budżetu r. 1887, zamieszczono dawniejsze cyfry pozycji pod spodem nowych.

Krajowy szpital

Liczba		S u m a r y u s z	Z funduszu oddziału				R a z e m	
ru- bryki	po- zyeyi		I	II	III	IV	Szczegół	Ogół
			chorych	położnic	syfility- cznych	obłą- kanych		
Złote austriackie								
Wydatki.								
I.	1-16	Płace i emolumenta etatowe	15.470	3.014	5.310	4.466	—	28.260
II.	17-22	Koszta utrzymania osób nieetatowych	10.285	1.973	4.573	4.183	—	21.014
III.	23	Pensye i emerytury	250	—	—	—	—	250
IV.	24-25	Zaopatrzenia, odstawnne i dary z łaski	150	—	73	—	—	223
V.	26	Odprawy i spłaty kwartałów pośmiertnych	25	5	13	7	—	50
VI.	27-28	Remuneracye i zapomogi	450	90	225	135	—	900
VII.	29-38	Koszta gospodarze	39.854	7.640	18.847	11.992	—	78.333
VIII.	39-45	„ sanitarne	5.685	616	1.419	700	—	8.420
IX.	46	„ kancelaryjne	435	87	218	130	—	870
X.	47	„ kapliczne	125	25	63	37	—	250
XI.	48-52	Utrzymanie budynków { 1. zwyczajne 2. nadzwyczajne	2.830 3.014	566 602	1.415 1.509	849 903	—	5.660 6.028
XII.	53	Odsetki od kapitałów dłużnych	20	—	—	—	—	20
XIII.	54-60	Podatki i daniny	1.027	159	—	—	—	1.186
XIV.	61	Rozmaite	300	60	150	90	—	600
XV.	62	Zapomogi dla położnic	—	2.200	—	—	—	2.200
XVI.	63	Koszta utrzymania dzieci zrodzonych na bez- płatnym oddziale położnic	—	400	—	—	—	400
XVII.	64	Koszta utrzymania dzieci w szpitalu św. Ln- dwika w Krakowie	12.000	—	—	—	—	12.000
XVIII.	65-67	Zapisy	105	—	—	—	—	105
XIX.	68	Wydatki z prawa patronatu i konkurencyi wynikłe	150	—	—	—	—	150
XX.	69	Dyety i koszta podróży	150	—	—	—	—	150
Suma wydatków { zwyczajnych nadzwyczajnych			89.311 3.014	16.835 602	32.306 1.509	22.589 903	—	161.041 6.028
Razem			92.325	17.437	33.815	23.492	—	167.069
Dochody.								
I.	1-4	Odsetki od kapitałów	18.088	992	218	163	—	19.461
II.	5-10	Dochody z realności i dóbr	9.966	1.441	—	—	—	11.407
III.	11-12	Zwroty kosztów leczenia	72.600	10.700	34.400	24.600	—	142.300
IV.	13	Dochody rozmaite	500	100	250	150	—	1.000
Suma dochodów			101.154	13.233	34.868	24.913	—	174.168
W porównaniu z wydatkami			92.325	17.437	33.815	23.492	—	167.069
okazuje się: { niedobór nadwyżka			— 8.829	4.204 —	— 1.053	— 1.421	4.204 11.303	
W ogólności nadwyżka			—	—	—	—	—	7.099

św. Łazarza w Krakowie.

Wyjaśnienia

Porównanie sumaryczne

Wy- nikłość z roku 1885.	Kwota uchwa- lona na r. 1887.	
26.154	27.765	
20.506	20.706	
250	250	
73	73	
185	50	
900	900	
73.083	77.389	
8.237	8.434	
960	870	
250	250	
5.981	5.760	
5.631	7.134	
20	20	
1.062	1.102	
655	600	
1.920	2.000	
210	250	
13.187	12.000	
116	105	
52	150	
342	150	
154.143	157.801	
5.631	8.157	
159.774	165.958	
19.527	19.594	
11.133	11.807	
132.158	145.000	
679	1.000	
163.497	177.401	
—	—	
—	—	
—	—	
—	—	
—	—	

Wydatki	kwot preliminowanych na rok 1888, z uchwalonymi na rok 1877. preliminowane na rok 1888 wynoszą 167.069 zł. zaś uchwalone " " 1887 " " " " 165.958 "	
	preliminuje się zatem na rok 1888. <i>więcej</i> o kwotę 1.111 zł. a mianowicie:	
	<i>więcej</i> w Rubr. I. o kwotę 495 zł.	
	" " II. " 308 "	
	" " IV. " 150 "	
	" " VII. " 944 "	
	" " XIII. " 84 "	
	" " XV. " 200 "	
	" " XVI. " 150 "	
	razem <i>więcej</i> o kwotę 2.331 zł.	
	zaś <i>mniej</i> w Rubr. VIII. o kwotę 14 zł.	
	" " XI. " 1.206 "	
	razem <i>mniej</i> o kwotę 1.220 "	
	<i>z porównania w ogóle więcej jak wykazano wyżej</i> 1.111 zł.	
Dochody	preliminowane na rok 1888 wynoszą 174.168 zł. uchwalone na rok 1887 " " " " 177.401 "	
	preliminuje się więc na rok 1888 <i>mniej</i> o kwotę 3.233 "	
	a to <i>mniej</i> w Rubr. I. o kwotę 133 zł.	
	" " II. " " 400 "	
	" " III. " " 2.700 "	
	razem <i>mniej</i> o kwotę <i>jak wyżej</i> 3.233 zł.	
	Wynik jest więc w porównaniu z rokiem 1887. w ogóle mniej korzystny o kwotę 4.344 zł.	
	Budżet bowiem na rok 1887. wykazuje nadwyżkę do- chodów w kwocie 11.443 zł. a wedle preliminarza na rok 1888 okazuje się nad- wyżka dochodów w kwocie 7.099 "	
	<i>czyli mniejsza jak wyżej wykazano o kwotę 4.344 zł.</i>	
	Uwaga: Wynikłość roku 1885 wedle zamknięcia rachunku wynosi 170.334 zł. tutaj zaś wstawiono dla porównania tylko 159.774 "	
	przeto <i>mniej</i> o kwotę 10.560 zł.	
	a mianowicie: opuszczono w Rubr I. zaliczki na płace 234 zł. poz. 71 nadwyżkę dochodów 10.326 "	
	razem <i>jak wyżej</i> 10.560 zł.	

Wydatki.

Krajowy szpital

Liczba		Poszczególnienie	Z funduszu oddziału				Razem		
ru- bryki	po- zycyi		I	II	III	IV	Szczegół	Ogół	
			chorych	położnic	syfility- cznych	obłą- kanych			
			Złote austriackie						
I.		Place i emolumenta etatowe.							
1		Dyrektor, płaca trzy dodatki pięcioletnie po 300 zł.	800 450	160 90	400 225	240 135	1.600 900	2.500	
2		5 prymaryuszów, płaca roczna po 1.200 zł. dodatki pięcioletnie po 200 zł.	3.600 1.200	— —	1.200 400	1.200 200	6.000 1.800	7.800	
3		Profesorowie położnictwa i okulistyki, za peł- nienie obowiązków prymaryuszy, rocz- nie po 650 zł.	650	650	—	—	—	1.300	
4		6 sekundaryuszów I. klasy, płaca po 600 zł.	1.800	600	600	600	—	3.600	
5		4 " " " " " II. " " " " " 500 "	2.000	—	—	—	—	2.000	
6		Akuszerka, płaca trzy dodatki pięcioletnie po 40 zł.	— —	400 120	— —	— —	400 120	520	
7		Aptekarz, płaca dodatek pięcioletni " na pomieszkanie	400 50 100	80 10 20	200 25 50	120 15 30	800 100 200	1.100	
8		Prosektor, płaca	400	80	200	120	—	800	
9		Chemik patologii, płaca	350	70	175	105	—	700	
10		Kapelan, płaca dodatek na pomieszkanie	300 100	60 20	150 50	90 30	600 200	800	
11		Rządca, płaca dwa dodatki pięcioletnie po 200 zł.	600 200	120 40	300 100	180 60	1.200 400	1.600	
12		2 ofycyłów, płaca po 1.000 zł. dwa dodatki pięcioletnie dla pierwszego a jeden dla drugiego, po 150 zł.	1.000 225	200 45	500 112	300 68	2.000 450	2.450	
13		2 pisarzy stałych, płaca po 600 zł. jeden dodatek pięcioletni dla pierwszego dodatek na pomieszkanie po 100 zł.	600 50 100	120 10 20	300 25 50	180 15 30	1.200 100 200	1.500	
14		Dozorca domu obłąkanych, płaca wikt II. klasy	— —	— —	— —	400 200	400 200	600	
15		Woźny, płaca trzy dodatki pięcioletnie po 50 zł. na ubiór	150 75 25	30 15 5	75 37 13	45 23 7	300 150 50	500	
16		Odźwierny, płaca trzy dodatki pięcioletnie po 30 zł. wikt II. klasy na ubiór	75 45 100 25	15 9 20 5	37 23 50 13	23 13 30 7	150 90 200 50	490	
		Suma rubryki I.	15.470	3.014	5.310	4.466	—	28.260	
II.		Koszta utrzymania osób nieetatowych.							
17		Place Sióstr Miłosierdzia, rocznie po 80 zł.							
		a) 1 Siostra przełożona	40	8	20	12	80		
		b) 14 Sióstr oddziałowych	560	160	240	160	1.120		
		c) 1 Siostra wspólna	40	8	20	12	80	1.280	
		Do przeniesienia	640	176	280	184	1.280	1.280	

Wy- nikłość z roku 1885.	Kwota uchwa- lona na r. 1887.	Wyjaśnienia
2.200	2.430	
7.312	8.125	
650	650	
3.599	3.600	
1.500	1.750	
480	520	
1.100	1.100	
800	800	
700	700	
800	800	
1.600	1.600	Preliminuje się płace z dodatkami pięcioletnimi na mocy uchwalonego etatu przez Wysoki Sejm na dniu 10. Października 1878 r. z opuszczeniem dodatku pięcioletniego dla pierwszego pisarza nowomianowanego, z powodu śmierci poprzedniego i z opuszczeniem pięcioletnia dla również nowomianowanego dozorca domu obłąkanych, którego poprzednik na własne żądanie uwolniony został od obowiązków służbowych.
2.377	2.450	
1.509	1.600	
649	650	
450	500	
428	490	
26.154	27.765	Wynikłość r. 1885. różni się od zamknięcia tegoż roku o kwotę 234 zł. t. j. o zaliczki udzielone na płace, a preliminarzem nie objęte.
1.200	1.200	
1.200	1.200	Jak na rok 1887 z uwzględnieniem powiększenia ilości Sióstr Miłosierdzia o jedną dla nowo otworzonego oddziału okulistycznego.

Wydatki.

Krajowy szpital

Liczba		Poszczególne	Z funduszu oddziału				Razem	
ru- bryki	po- zycyi		I	II	III	IV	Szczegół	Ogół
			chorych	położnie	syfility- cznych	obłą- kanych		
			Złote austriackie					
II.	18	Z przeniesienia	640	176	280	184	1.280	1.280
		Wikt:						
		a) dla tychże z pieczywem i dodat- kami po 168 zł.	1.344	370	588	386	2.688	
		b) dla 5 emerytek i postulantek po 168 zł.	420	84	210	126	840	3.528
	19	Dyetaryusze:						
		5 po 1 zł. 50 ct. dziennie — rocznie					2.738 zł.	
		1 po 1 zł. 25 ct. dziennie — rocznie					457 "	
		1 po 1 zł. dziennie — rocznie	1.780	356	890	534	—	3.560
	20	Służba wyższa:						
		a) płaca:						
		Maszynista rocznie					750 zł.	
		Odźwierny, płaca 120 zł. na ubiór 60 zł. razem					180 "	
		Stolarz, rocznie					150 "	
		2 palaczy do maszyny pa- rowej po 120 zł.					240 "	
		Murarz rocznie					100 "	
		Piekarz	785	157	392	236	1.570	
		b) wikt teje (z wyjątkiem maszynisty) po	480	96	240	144	960	2.530
	21	Służba oddziałowa:						
		a) płaca: 6 posługaczów po 90 zł.	—	—	—	540	540	
		15 " " " 64 "	704	—	256	—	960	
		5 posługaczek " 72 "	—	—	—	360	360	
		17 " " " 48 "	480	144	192	—	816	
		b) wikt dla tychże z pieczywem rocznie po 120 zł.	2.520	360	960	1.320	5.160	
		c) gratyfikacye	21	6	10	13	50	7.886
	22	Służba wspólna:						
		a) płaca: 1 parobek do pomocy odźwiernego rocznie po					48 zł.	
		1. parobek do łazienek, 2 w pie- karni rocznie po 60 zł.					180 "	
		Do przeniesienia					228 zł.	
		Do przeuiesienia	9.174	1.749	4.018	3.843	—	18.784

Wy- nikłość z roku 1885.	Kwota uchwa- lona na r. 1887.	Wyjaśnienia
1.200	1.200	
3.301	3.440	Wikt jednej Siostry kosztował w roku 1884. 179 zł., w roku 1885. 171 zł., w roku 1886., 163 zł., razem 513 zł. przeciętnie 171 zł. Ze względu jednak na wynikłość roku 1886-tego wstawia się koszt jednej osoby w kwocie 168 zł. w. a.
3.551	3.560	Jak na rok 1887.
2.243	2.250	<p>Jak na rok 1887. z wyjątkiem powiększenia służby o jednego palacza do maszyny parowej, z powodu, że po urządzeniu wodociągów w starym gmachu, maszyna parowa musi być w ruchu dniem i nocą.</p>
7.961	7.954	<p>Wydatki ad a. i c. jak na rok 1887. Wikt zaś jednej osoby kosztował w roku 1884. 127 zł 91 ct.; w r. 1885. 121 zł. 60 ct; w roku 1886. 117 zł. 89 ct; razem 367 zł. 40 ct. przeciętnie 122 zł. 46 ct. Wstawia się ze względu na wynikłość roku ostatniego kwotę 120 zł. na jedną osobę.</p>
18.256	18.404	

Wydatki.

Krajowy szpital

Liczba		Poszczególnienie	Z funduszu oddziału				Razem	
ru- bryki	po- zycyi		I	II	III	IV	Szczegół	Ogół
			chorych	położnie	syflity- cznych	obłą- kanych		
Złote austriackie								
II.	22	Z przeniesienia .	9.174	1.749	4.018	3.843	—	18.784
		Z przeniesienia . 228 zł.						
		1. parobek do korytarzy, 2 gra- barzy i 5 stróżów po 64 zł. 512 „	370	74	185	111	740	
		b) wikt dla tychże z pieczywem po 120 zł.	720	144	360	216	1.440	
		c) gratyfikacye	21	6	10	13	50	2.230
		Suma rubryki II.	10.285	1.973	4.573	4.183	—	21.014
III.		Pensye i emerytury.						
	23	Bobrzyńska Zofia, wdowa po prymaryuszu oddziału chorób wewnętrznych . . .	250	—	—	—	—	250
IV.		Zaopatrzenia, odstawnne i dary z łaski.						
	24	Okońska Anastazy, była nadzorczeni cho- rych, dziennie po 20 ct.	—	—	73	—	—	73
	25	Flasińska Felicya, wdowa po etatowym pi- sarzu, rocznie	150	—	—	—	—	150
		Suma rubryki IV.	150	—	73	—	—	223
V.	$\frac{26}{25}$	Odprawy i spłaty kwartałów pośmier- tnych	25	5	13	7	—	50
VI.		Remuneracye i zapomogi.						
		<i>A. Stałe.</i>						
	$\frac{27}{26}$	Urzednicy c. k. kasy krakowskiej za spra- wowanie czynności kasowych	100	20	50	30	—	200
		<i>B. Niestale.</i>						
	$\frac{28}{27}$	Remuneracye i zapomogi	350	70	175	105	—	700
		Suma rubryki VI.	450	90	225	135	—	900

Wy- nikłość z roku 1885.	Kwota uchwa- lona na r. 1887.	Wyjaśnienia
18.256	18.404	
2.250	2.302	Płace jak na rok 1887. Wikt zaś jak wyjaśnienia przy poz. 21. b)
20.506	20.706	
250	250	Jak na rok 1887.
73	73	} Jak na rok 1887 z dodaniem kwoty 150 zł. dla Flasińskiej Felicyi, wdowy po pisarzu etatowym wedle uchwały Wys. Sejm z 14 Stycznia 1887.
73	73	
185	50	Jak na rok 1887.
200	200	} Jak na rok 1887.
700	700	
900	900	

Wydatki.

Krajowy szpital

Liczba		Poszczególnienie	Z funduszu oddziału				Razem	
ru- bryki	po- zycy		I	II	III	IV	Szczegół	Ogół
			chorych	położnie	syfility- cznych	obłą- kanych		
			Złote austriackie					
VII.	$\frac{29}{28}$	Koszta gospodarcze.						
		Żywnienie chorych:						
		a) zwykła strawa dla chorych i dodatki	20.000	3.500	9.200	6.200	38.900	
		b) 5 Sióstr Miłosierdzia zatrudnionych w kuchni i spiżarni, płaca po 80 zł.	200	40	100	60	400	
		c) wikt dla tychże z pieczywem i dodatkami po 168 zł. rocznie	420	84	210	126	840	
		d) koszt utrzymania służby kuchennej i magazynowej, a mianowicie: płaca 8 sług rocznie po 48 zł. . . 384 zł. jeden parobek rocznie po . . 60 „	222	44	111	67	444	
		wikt dla tychże rocznie po 120 zł.	540	108	270	162	1.080	
		gratyfikacye	21	6	10	13	50	
		e) drzewo i węgle do kuchni	475	95	238	142	950	
		f) naczynia i sprzęty kuchenne	150	30	75	45	300	
		g) pieczywo, mąka i drożdże	2.600	520	1.300	780	5.200	
		h) wino dla chorych	1.000	200	500	300	2.000	50.164
		Do przeniesienia	25.628	4.627	12.014	7.895	—	50.164

Wy- nikłość z roku 1885.	Kwota uchwa- lona na r. 1887	Wyjaśnienia																																												
36.413	37.000	<p>Wydatki wynosiły w oddziałach:</p> <table border="1" data-bbox="922 499 1398 862"> <thead> <tr> <th>I.</th> <th>II.</th> <th>III.</th> <th>IV.</th> <th>Razem</th> </tr> <tr> <th colspan="5">Złotych wal. austr.</th> </tr> </thead> <tbody> <tr> <td>17.550</td> <td>2.932</td> <td>8.289</td> <td>5.551</td> <td>34.322</td> </tr> <tr> <td>18.854</td> <td>2.773</td> <td>8.767</td> <td>6.019</td> <td>36.413</td> </tr> <tr> <td>19.881</td> <td>3.323</td> <td>9.170</td> <td>6.181</td> <td>38.555</td> </tr> <tr> <td>56.285</td> <td>9.028</td> <td>26.226</td> <td>17.751</td> <td>109.290</td> </tr> <tr> <td>18.762</td> <td>3.009</td> <td>8.742</td> <td>5.917</td> <td>36.430</td> </tr> <tr> <td>20.000</td> <td>3.500</td> <td>9.200</td> <td>6.200</td> <td>38.900</td> </tr> </tbody> </table> <p> w roku 1884 17.550 „ 1885 18.854 „ 1886 19.881 razem 56.285 przeciętnie 18.762 wstawia się na podstawie roku osta- tniego i stale utrzymującego się wyso- kiego stanu chorych 20.000 </p> <p> Ilość dni leczenia wynosiła w roku 1884 . . . 159.845 „ „ „ „ „ 1885 . . . 168.535 „ „ „ „ „ 1886 . . . 179.655. </p>					I.	II.	III.	IV.	Razem	Złotych wal. austr.					17.550	2.932	8.289	5.551	34.322	18.854	2.773	8.767	6.019	36.413	19.881	3.323	9.170	6.181	38.555	56.285	9.028	26.226	17.751	109.290	18.762	3.009	8.742	5.917	36.430	20.000	3.500	9.200	6.200	38.900
I.	II.	III.	IV.	Razem																																										
Złotych wal. austr.																																														
17.550	2.932	8.289	5.551	34.322																																										
18.854	2.773	8.767	6.019	36.413																																										
19.881	3.323	9.170	6.181	38.555																																										
56.285	9.028	26.226	17.751	109.290																																										
18.762	3.009	8.742	5.917	36.430																																										
20.000	3.500	9.200	6.200	38.900																																										
400	400	Jak na rok 1887.																																												
855	860	Jak przy poz. 18.																																												
396	444	Jak na rok 1887.																																												
973	1.134	Jak przy poz. 21. b).																																												
50	50	Jak na rok 1887.																																												
933	950	Wydatki wynosiły w roku 1884. 928 zł., w roku 1885. 932 zł., w r. 1886. 933 zł., razem 2.793 zł., przeciętnie 931 zł.; wstawia się jak na rok 1887.																																												
300	300	Jak na rok 1887.																																												
4.999	5.000	Wydatki wynosiły w roku 1884. 4.878 zł., w r. 1885. 4.999 zł., w r. 1886. 5.120 zł., razem 14.997 zł., przeciętnie 4.999 zł., wstawiono ze względu na wynikłość roku 1886 i ze względu na nowo otworzony oddział okulistyczny kwotę 5.200 zł.																																												
1.769	1.800	Wydatek wynosił w roku 1884. 1.360 zł., w roku 1885. 1.769 zł., w roku 1886 2.161 zł., razem 5.290 zł., przeciętnie 1.764 zł.; ze względu na wynikłość osta-tniego roku i ciągle wzrastającej ilości chorych wstawiono 2.000 zł.																																												
47.088	47.938																																													

Wydatki.

Krajowy szpital

Liczba		Poszczególnienie	Z funduszu oddziału				Razem	
ru- bryki	po- zycyi		I	II	III	IV	Szczegół	Ogół
			chorych	położnie	syfility- cznych	obłą- kanych		
Złote austriackie								
VII.		Z przeniesienia	25.628	4.627	12.014	7.895	—	50.164
	$\frac{30}{29}$	Wikt lekarza dyżurnego z winem i pieczywem	165	33	83	49	—	330
	$\frac{31}{30}$	Opał sal, łazienek i innych ubikacyj, tudzież opał do piekarni	3.150	630	1.575	945	—	6.300
	$\frac{32}{31}$	Oświetlenie: a) nafta, świece, aparat gazowy z opalem i inne 2.796 zł. b) lampiarz płaca 64 zł. wikt <u>120 „</u> <u>184 „</u>	1.490	298	745	447	—	2.980
	$\frac{33}{32}$	Sprzęty gospodarcze, naprawa tychże i sprawienie nowych	1.100	220	550	330	—	2.200
		Do przeniesienia	31.533	5.808	14.967	9.666	—	61.974

Wy- nikłość z roku 1885.	Kwota uchwa- lona na r. 1887	Wyjaśnienia
47.088	47.938	
324	350	Wikt lekarza dyżurnego z dodatkami kosztował w r. 1884. 345 zł., w r. 1885. 324 zł. w r. 1886. 318 zł., razem 987 zł., przeciętnie 329 zł., wstawia się w zaokrągleniu 330 zł.
6.108	6.300	Jak na rok 1887.
3.464	3.370	<p>Z powodu eksplozji w gazowni szpitala w r. 1886 zawarto, jak LW. 14.299/1887., kontrakt z zakładem gazowym miasta Krakowa, który ma dostarczać gazu po cenie 9 ct. za jeden metr sześcienny. Koszta urządzenia jak LW. 66.429/86 wynoszące 6.280 zł. 67 ct. w. a. mają być spłacone w dziesięciu równych ratach łącznie z 5% odsetkami po 813 zł. 37 ct. Ponieważ na ilości spotrzebowanego gazu w roku 1886 oprócz się nie można, z powodu powyżej przytoczonej katastrofy, przeto wzięto za podstawę ilość spotrzebowanego gazu w roku 1885, która wynosiła 9.648 metrów kubicznych. Wedle raportu komitetu administracyjnego przy LW. 66.429/86, w którym podano obliczenie Dra T. Aleksandrowicza, jeden metr sześcienny gazu wyrabianego we własnej gazowni równa się 1·4 metr. sześć. gazu miejskiego, z czego wynika, że szpital będzie potrzebował $(9.648 \times 1·4)$ 13.507·2 metrów sześciennych gazu miejskiego. Koszt więc samego gazu wyniesie 1.215 zł. 64 ct. rata amortyzacyjna za urządzenie 813 " 37 " nafta, świece, również wedle wyniku z roku 1885 767 " — " <hr/> wstawia się zatem na wydatki do poz. a) kwotę 2.796 zł. — ct. następnie wstawiono płace lampiarza jak na rok 1887 a wikt dla tegoż jak przy poz. 21 b) — razem 184 " — " <hr/> ogółem na oświetlenie wstawia się kwotę jak obok 2.980 zł. — ct. czyli mniejszą od kwoty na rok 1887 preliminowanej o kwotę 390 zł. Utrzymanie gazownika jest zbytecznem.</p>
2.422	2.753	Wydatki wynosiły w roku 1884. 1.260, w roku 1885. 2.422, w roku 1886. 1.489 zł., razem 5.171 zł., przeciętnie 1.723 zł., wstawia się jednak 2.200 zł., a to z powodu koniecznej potrzeby powiększenia łóżek dla oddziału położniczo-ginekologicznego, gdyż na tymże oddziale utrzymuje się liczba chorych w ciągu roku wyżej nad ograniczoną liczbę (25) łóżek. Szczególnie w czasie wakacyj uniwersyteckich a następnie i z tego powodu, że może okazać się potrzeba sprawienia więcej sprzętów dla nowo utworzonego oddziału okulistycznego.
59.406	60.711	

Wydatki.

Krajowy szpital

Liczba		Poszczególnienie	Z funduszu oddziału				Razem	
ru- bryki	po- zycyi		I	II	III	IV	Szczegół	O g ó ł
			chorych	położnie	syfility- cznych	obłą- kanych		
			Złote austriackie					
VII.		Z przeniesienia	31.533	5.808	14.967	9.666	—	61.974
$\frac{34}{33}$		Utrzymanie jednej pary koni, oraz repara- cya wozów i uprzęży . . . 1.010 zł. zaś furmana płaca 64 " " wikt 120 " "	597	119	299	179	—	1.194
$\frac{35}{34}$		Utrzymanie ogrodów: a) warzywnego 567 b) spacerowego 100 c) ogrodnik, płaca 180	567	283	—	—	850	1.410
$\frac{36}{35}$		Utrzymanie pralni: a) drzewo i inne potrzeby do pralni 1.300 b) koszt utrzymania 2 Sióstr Miłosierdzia: płaca rocznie po 80 zł. 80 wikt tychże z pieczywem i dodatkami rocznie po 168 złr. 168 c) koszt utrzymania służby, a to: 10 praczek, płaca 48 złr. 480 złr. 1 parobek do pralni, płaca 60 " "	1.300	260	650	390	2.600	4.956
$\frac{37}{36}$		Bielizna, pościel i odzież: a) reparacya i sprawienie nowej 3.750 b) koszt utrzymania 2 Sióstr Miłosierdzia, płaca po 80 złr. 80 wikt tychże z pieczywem i dodatkami rocznie po 168 złr. 168 c) koszt utrzymania 2 szwaczek: 1 szwaczka, płaca rocznie 43 złr. wikt tejże rocznie 120 " " 1 szwaczka, dziennie po 30 ct. rocznie 90 " "	3.750	750	1.875	1.125	7.500	8.249
$\frac{38}{37}$		Słoma do sienników	275	55	137	83	—	550
		Suma rubryki VII.	39.854	7.640	18.847	11.992	—	78.333

Wy- nikłość z roku 1885.	Kwota uchwa- lona na r. 1887.	Wyjaśnienia
59.406	60.711	
821	1.200	Jak na rok 1887. z wyjątkiem różnicy w wikcie furmana z powodu jak przy poz. 21. b)
831	850	Jak na rok 1887.
200	200	
360	360	
2.488	2.600	Wydatki wynosiły w roku 1884. 2.624. zł., w roku 1885. 2.488 zł., w roku 1886. 2.641 zł., razem 7.753 zł., przeciętnie 2.584 zł. wstawiono jak na rok 1887.
160	160	Płace jak na rok 1887., zaś wikt jak wyjaśnienia przy pozycjach 18 i 21 b).
342	344	
1.878	1.926	Wstawiono na wydatek do poz. a) kwotę większą od preliminowanej w roku 1887. o 500 zł. z powodu jak wyjaśnienia przy poz. 33.
6.046	8.438	Płace jak na rok 1887., zaś co do wiktów jak przy poz. 18 i 21 b).
551	600	Wydatek wynosił w roku 1884. 442 zł., w roku 1885. 551 zł., w roku 1886. 534 zł., razem 1.527 zł., przeciętnie 509 zł.; ze względu na wynikłość w roku 1886. wstawia się kwotę 550 zł.
73.083	77.389	

Wydatki.

Krajowy szpital

Liczba		Poszczególnienie	Z funduszu oddziału				Razem	
ru- bryki	po- zycy		I	II	III	IV	Szczegół	O g ó ł
			chorych	położnic	syfility- cznych	obłą- kanych		
Złote austriackie								
VIII.		Koszta sanitarne.						
	$\frac{39}{38}$	Lekarstwa	1.800	150	500	200	—	2.650
	$\frac{40}{39}$	Utrzymanie apteki: a) opał do apteki 140 zł. b) parobek do apteki płaça 64 zł. wikt tegoż 120 „ 184 „	162	32	82	48	—	324
	$\frac{41}{40}$	Utrzymanie 2 Sióstr Miłosierdzia zatrudnio- nych w aptece: a) płaça rocznie po 80 zł. b) wikt z pieczywem i dodatkami po 168 zł.	80	16	40	24	160	496
	$\frac{42}{41}$	Na odczynniki chemikowi patologii	50	—	50	—	—	100
	$\frac{43}{42}$	Potrzeby sanitarne	3.000	300	450	250	—	4.000
	$\frac{44}{43}$	Instrumenta chirurgiczne	300	60	150	90	—	600
	$\frac{45}{44}$	Koszta pogrzebowe Sióstr Miłosierdzia i ubo- gich chorych	125	25	62	38	—	250
		Suma rubryki VIII.	5.685	616	1.419	700	—	8.420
IX.		Koszta kancelaryjne.						
	$\frac{46}{45}$	Druki, litografie i potrzeby do pisania, ko- szta insercyjne i t. p.	435	87	218	130	—	870
X.		Koszta kapliczne.						
	$\frac{47}{46}$	Zgromadzenie Sióstr Miłosierdzia, wynagro- dzenie za utrzymanie kościoła	125	25	63	37	—	250

Wyjaśnienia

Wy- nikłość z roku 1885.	Kwota uchwa- lona na r. 1887.																																																							
2.359	2.650	Wydatki z wykluczeniem wody sodowej wynosiły :																																																						
		<table border="1"> <thead> <tr> <th></th> <th>I.</th> <th>II.</th> <th>III.</th> <th>IV.</th> <th>Razem</th> </tr> <tr> <td></td> <td colspan="5">Złotych wal. austr.</td> </tr> </thead> <tbody> <tr> <td>·w oddziałach</td> <td>2.347</td> <td>37</td> <td>62</td> <td>22</td> <td>2 468</td> </tr> <tr> <td>w roku 1884.</td> <td>1.339</td> <td>171</td> <td>650</td> <td>200</td> <td>2.360</td> </tr> <tr> <td>„ 1885.</td> <td>1.622</td> <td>147</td> <td>657</td> <td>172</td> <td>2.598</td> </tr> <tr> <td>„ 1886.</td> <td>5.308</td> <td>355</td> <td>1.369</td> <td>394</td> <td>7.426</td> </tr> <tr> <td>razem</td> <td>1.769</td> <td>119</td> <td>456</td> <td>131</td> <td>2.475</td> </tr> <tr> <td>przeciętnie</td> <td></td> <td></td> <td></td> <td></td> <td></td> </tr> <tr> <td>ze względu na wynikłość roku osta- tniego i na potrzeby nowo otworzonego oddziału okulistycznego wstawia się jak na rok 1887.</td> <td>1.800</td> <td>150</td> <td>500</td> <td>200</td> <td>2.650</td> </tr> </tbody> </table>		I.	II.	III.	IV.	Razem		Złotych wal. austr.					·w oddziałach	2.347	37	62	22	2 468	w roku 1884.	1.339	171	650	200	2.360	„ 1885.	1.622	147	657	172	2.598	„ 1886.	5.308	355	1.369	394	7.426	razem	1.769	119	456	131	2.475	przeciętnie						ze względu na wynikłość roku osta- tniego i na potrzeby nowo otworzonego oddziału okulistycznego wstawia się jak na rok 1887.	1.800	150	500	200	2.650
	I.	II.	III.	IV.	Razem																																																			
	Złotych wal. austr.																																																							
·w oddziałach	2.347	37	62	22	2 468																																																			
w roku 1884.	1.339	171	650	200	2.360																																																			
„ 1885.	1.622	147	657	172	2.598																																																			
„ 1886.	5.308	355	1.369	394	7.426																																																			
razem	1.769	119	456	131	2.475																																																			
przeciętnie																																																								
ze względu na wynikłość roku osta- tniego i na potrzeby nowo otworzonego oddziału okulistycznego wstawia się jak na rok 1887.	1.800	150	500	200	2.650																																																			
320	330	Jak na rok 1887. i jak wyjaśnienia przy poz. 21 b).																																																						
502	504	Jak na rok 1887. i wyjaśnienia przy poz. 18.																																																						
100	100	Jak na rok 1887.																																																						
4.235	4.000																																																							
501	600																																																							
220	250																																																							
8.237	8.434																																																							
960	870	Jak na rok 1887.																																																						
250	250	Jak na rok 1887.																																																						

Wydatki.

Krajowy szpital

Liczba		Poszczególnienie	Z funduszu oddziału				Razem		
ru- bryki	po- zycyi		I	II	III	IV	Szczegół	Ogół	
			chorych	położnic	syfility- cznych	obłą- kanych			
Złote austriackie									
XI.		Utrzymanie budynków.							
	48 47	Konserwacja i reparacja gmachu i obejścia szpitalnego, tudzież czyszczenie kanałów:							
		1) zwyczajne	1.500	300	750	450	—	3.000	
		2) nadzwyczajne :	3.014	602	1.509	903	—	6.028	
	48 48 49	Urzymanie wodociągów i maszyny parowej	700	140	350	210	—	1.400	
		Asekuracja budynków, ruchomości i wiktuałów	150	30	75	45	—	300	
	51 50 51	Kominiarze i straż ogniowa	180	36	90	54	—	360	
		Wynagrodzenie za czynności techniczne	300	60	150	90	—	600	
		Suma wydatków { zwyczajnych	2.830	566	1.415	849	—	5.660	
		<i>nadzwyczajnych</i>	3.014	602	1.509	903	—	6.028	
		Ogólna suma rubr. XI.	5.844	1.168	2.924	1.752	—	11.688	
XII.		Odsetki od kapitałów dłużnych.							
	53 52	4% od kapitału 2.000 złp. ubezpieczonych na dobrach „Prądnik Czerwony“ na rzecz kościoła N. Panny Maryi w Krakowie	20	—	—	—	—	20	
XIII.		Podatki i daniny.							
		<i>A) Zrealności i dóbr.</i>							
	54 53 53 54 55	Od realności szpitalnych	90	—	—	—	90	—	
		Z dóbr „Prądnik Czerwony“	700	—	—	—	700	—	
		Z propinacyi w Krowodrzy	—	130	—	—	130	920	
		<i>B. Ekwivalenta</i>							
	57 56 57 58	Od nieruchomego majątku szpitalnego	15	—	—	—	15	—	
		Z dóbr „Prądnik Czerwony“	107	—	—	—	107	—	
		Z propinacyi w Krowodrzy	—	29	—	—	29	151	
		Do przeniesienia	912	159	—	—	—	1.071	

Wy- nikłość z roku 1885.	Kwota uchwa- lona na r. 1887.	Wyjaśnienia
3.000 5.631	3.000 7.134	<p>Wydatki „zwyczajne” jak na rok 1887.</p> <p>Na wydatki „nadzwyczajne,” wstawia się:</p> <p>a) na zasypanie stawku na „Blichu”, które nakazane było przez odnośne władze ze względów zdrowotnych, jeszcze w roku 1884 200 zł.</p> <p>b) na restaurację kościoła w myśl uchwały komisji budżetowej i Wys. Sejmu z dnia 22 stycznia 1887. 5.200 „</p> <p>c) na oparkanie ogrodu przy zakładzie obłąkanych i przy ogrodzie spacerowym wedle przedłożonego kosztorysu przy LW. 30.195 1887. 628 „</p> <p align="right"><u>Razem jak obok . . . 6.028 zł.</u></p>
1.812 239 330 600	1.500 300 360 600	<p>Wydatki wynosiły w roku 1884. 904 zł. w roku 1885. 1.812 zł. w roku 1886. 1.272 zł. razem 3.988 zł. przeciętnie 1.330 zł. wstawia się w zaokrągleniu 1.400 zł.</p> <p>Jak na rok 1887.</p>
5.981 5.631	5.760 7.134	
11.612	12.894	
20	20	<p>Jak na rok 1887.</p>
88 698 125	836	<p>Wstawia się wydatek większy z powodu podwyższonych podatków i dodatków. Zauważa się, że druga, połowę wydatku do poz. 56. wstawiono do preliminarza funduszu Podrzutków w Krakowie.</p>
15 107 29 1.062	151 987	<p>Jak na rok 1887. Druga połowa wydatku do poz. 59 znajduje się w preliminarzu funduszu Podrzutków w Krakowie.</p>

Wydatki.

Krajowy szpital

Liczba		Poszczególnienie	Z funduszu oddziału				Razem	
rubryki	po- zycej		I	II	III	IV	Szczegół	Ogół
			chorych	położnic	syfility- cznych	obłą- kanych		
			Złote austriackie					
XIII.		Z przeniesienia .	912	159	—	—	—	1.071
		<i>C Podatek dochodowy.</i>						
	$\frac{60}{59}$	Z dóbr „Tropiszów“ w Królestwie Polskiem położonych 492 złp. 16 gr.	115	—	—	—	—	115
		Suma rubryki XIII.	1.027	159	—	—	—	1.186
XIV.		Rozmaite.						
	$\frac{61}{60}$	Koszta sądowe, portorya, i inne nieprzewi- dziane wydatki.	300	60	150	90	—	600
XV.		Zapomogi dla położnic.						
	$\frac{62}{61}$	Dla położnic opuszczających wraz z dzie- kiem bezpłatny oddział położnic	—	2.200	—	—	—	2.200
XVI.		Koszta utrzymania dzieci zrodzonych na bezpłatnym oddziale położnic.						
	$\frac{63}{62}$	Wynagrodzenie dla mamek po 15 ct. dzien- nie za karmienie dzieci, których matki na oddział chorych przeniesione zostały	—	400	—	—	—	400
XVII.		Koszta utrzymania dzieci w szpitalu św. Ludwika w Krakowie.						
	$\frac{64}{63}$		12.000	—	—	—	—	12.000
XVIII.		Zapisy.						
	$\frac{65}{64}$	Zapis ś. p. biskupa Szembeka, na odpra- wienie mszy św. przez kapitułę krako- wską	38	—	—	—	—	38
	$\frac{66}{65}$	Zapis „Dzieci Wenclów“ na obdzielenie re- konwalescentów	27	—	—	—	—	27
	$\frac{67}{66}$	Zapis śp. Gałęckiego i Kłozowej na odpra- wanie mszy św.	40	—	—	—	—	40
		Suma rubryki XVIII.	105	—	—	—	—	105
XIX.		Wydatki z prawa patronatu i konku- rencyi wynikłe.						
	$\frac{68}{67}$		150	—	—	—	—	150
XX.		Dyety i koszta podróży.						
	$\frac{69}{68}$	Na podróże komisyjne w sprawach fun- duszu, jako właściciela dóbr	150	—	—	—	—	150

Wy- nikłość z roku 1885.	Kwota uchwa- lona na r. 1887.	Wyjaśnienia
1.062	987	
—	115	Jak na rok 1887. wedle kontraktu dzierżawy.
1.062	1.102	
655	600	Jak na rok 1887.
1.920	2.000	Wydatki wynosiły w roku 1884. 1.836 zł. w roku 1885. 1 920 zł. w roku 1886. 2.174 zł. razem 5.930 zł. przeciętnie.. 1.977 zł. z powodu, iż wydatki na zapomogi rok rocznie się zwiększają, wstawiono ze względu na wynikłość roku ostatniego 2.200 zł. i zgodnie z prośbą Dyrekeyi Szpitala przy LW. 35.660 86.
210	250	Wydatki wynosiły w r. 1884. 217 zł. w r. 1885. 210 zł. w r. 1886. 464 zł. razem 891 zł. przeciętnie 297 zł. ze względu na wynikłość roku 1886 wstawia się 400 „ i z powodów przytoczonych przy poz. 62.
13.187	12.000	Jak na rok 1887. na mocy uchwały Wys. Sejmu z dnia 22 Stycznia 1886.
38	38	Jak na rok 1887.
38	27	} Jak na rok 1887.
40	40	
116	105	
52	150	Jak na rok 1887.
342	150	Jak na rok 1887.

Dochody.

Krajowy szpital

Liczba		Poszczególnienie	Z funduszu oddziału				Razem		
ru- bryki	po- zycy		I	II	III	IV	Szczegół	Ogół	
			chorych	położnic	syfility- cznych	obłą- kanych			
			Złote austriackie						
		Dochody.							
		Odsetki od kapitałów.							
I.									
	1	Od papierów wartościowych:							
		a) 4 $\frac{1}{2}$ % od listów zastawnych gal. To- warzystwa kredytowego ziemskiego we Lwowie na 24.700 zł.	922	121	67	—	1.110		
		b) 4 $\frac{1}{2}$ % od obligacyj pożyczki krajowej z r. 1883. na 10.000 zł.	436	13	—	—	449		
		c) 4 $\frac{1}{2}$ % od obligacyj pożyczki krajowej z r. 1884 na 5.200 zł.	234	—	—	—	234		
		d) 4 $\frac{1}{2}$ % od listów zastawnych gal. Banku krajowego we Lwowie na 11.050 zł.	470	23	4	—	497		
		d.) 4 $\frac{1}{2}$ % od zakupić się mających listów zastawnych gal. Banku krajowego na 4.200 zł.	180	9	—	—	189	2.479	
	2	5% od kapitału spłacanego przez fundusz krajowy	14.729	826	—	—	—	15.555	
	3	Od kapitałów hipotekowanych na dobrach i realnościach:							
		a) 4% od kapitału należącego się od Ka- hału żydowskiego w Ólkusku w kw- cie 235 zł.	9	—	—	—	—	9	
	4	Dochody z fundacyj:							
		a) Bieńkowskiego	170	—	—	—	170		
		b) Dąbkowskiego	200	—	—	—	200		
		c) Gałęckiego	26	—	—	—	26		
		d) Kłozowej (mszalna)	14	—	—	—	14		
		e) „ (szpitalna)	4	—	—	—	4		
		f) Ligęzy	263	—	—	—	263		
		g) Małeckiego	17	—	—	—	17		
		h) Pruskiego	263	—	—	—	263		
		i) Tarły	66	—	44	13	123		
		k) Wencla	27	—	—	—	27		
		l) Wolnych Mularzy	58	—	—	—	58		
		m) Mszalna	—	—	103	—	103		
		n) Trzebieckiego	—	—	—	150	150	1.418	
		Suma rubryki I.	18.088	992	218	163	—	19.461	

Wy- nikłość z roku 1885.	Kwota uchwa- lona na r. 1887.	Wyjaśnienia
		Preliminuje się wedle rzeczywistego stanu odsetek od papierów wartościowych w czasie układania preliminarza.
1.959	2.386	Nabyć się mające listy zastawne zakupione zostaną w Styczniu r. 1888 z raty 6-tej kapitału spłacanego przez fundusz krajowy w myśl uchwały Wys. Sejmu z 17 Paźdz. 1882 a mianowicie: a) dla oddziału I. chorych z kwoty 3.979 zł. 72 ct w przybliżeniu po kursie 97.25 na 4.000 zł. które przyniosą 180 zł. b) dla oddziału II. położnic z kwoty 223 zł. 19 ct na . . . 200 zł. które przyniosą . . . 9 zł. razem zakupione listy na . 4.200 zł. przyniosą 4 1/2% 189 zł. jak obok wstawiono.
16.128	15.756	Wstawia się jako 6-tą ratę na mocy uchwały Wys. Sejmu z 17 Paźdz. 1882. a to z tytułu refundowanych kosztów budowy nowych pawilonów szpitalnych.
	9	Jak na rok 1887.
		Zamieszczono rzeczywisty dochód, jaki kapitały przynoszą.
1.440	1.443	Wstawia się rzeczywisty dochód od kapitałów fundacyjnych.
19.527	19.594	

Dochody.

Krajowy szpital

Liczba		Poszczególnienie	Z funduszu oddziału				Razem	
ru- bryki	p - zycyi		I	II	III	IV	Szczegół	Ogół
			chorych	położnic	syfility- cznych	obłą- kanych		
Złote austriackie								
II.		Dochody z realności i dóbr						
	5	Czynsz dzierżawny z dóbr „Tropiszów„ w Królestwie Polskiem 3.024 Rs.	4.700	—	—	—	—	4.700
	6	Czynsz dzierżawny z dóbr „Prądnik Czer- wony“	4.000	—	—	—	—	4.000
	7	Czynsz dzierżawny z folwarku „Przeginia duchowna“	50	—	—	—	—	50
	8	Czynsz za salę wykładową kliniki od c. k. Rządu .	150	—	—	—	—	150
	9	Dochód z ogrodu szpitalnego	1.066	534	—	—	—	1.600
	10	Czynsz dzierżawny z propinacyi z Krowodrzy	—	907	—	—	—	907
		Suma rubryki II.	9.966	1.441	—	—	—	11.407
III.		Zwroty kosztów leczenia.						
	11	Z funduszu krajowego galicyjskiego	66.000	10.000	31.000	16.000	123.000	—
	12	Z funduszków oboekrajowych i od stron sa- mopłacących	6.600	700	3.400	8.600	19.300	142.300
		Suma rubryki III.	72.600	10.700	34.400	24.600	—	142.300
IV.	13	Dochody rozmaite	500	100	250	150	—	1.000

Wyjaśnienia

Wy- nikłość z roku 1885.	Kwota uchwa- lona na r. 1887.																																																	
4.823	4.700																																																	
3.805	4.000																																																	
50	50	Jak na rok 1887.																																																
150	150																																																	
1.652	2.000	Dochody wynosiły w roku 1884.. 1.817 zł. w roku 1885... 1.651 zł. w roku 1886... 1.351 zł. razem 4.819 zł, przeciętnie 1.606 zł; wstawia się na podstawie przecięcia i roku ostatniego 1.600 zł.																																																
653	907	Jak na rok 1887. Drugą zaś połowę zamieszczono w prenumeracji funduszu Podrzyków w Krakowie.																																																
11.133	11.807																																																	
113.885	125.000	<p>Dochody wynosiły w oddziałach.</p> <table border="1"> <thead> <tr> <th></th> <th>I.</th> <th>II.</th> <th>III.</th> <th>IV.</th> <th>Razem</th> </tr> <tr> <td></td> <td colspan="5">Złotych wal. austr.</td> </tr> </thead> <tbody> <tr> <td>w roku 1884.</td> <td>70.436</td> <td>15.216</td> <td>37.052</td> <td>13.194</td> <td>135.898</td> </tr> <tr> <td>" 1885.</td> <td>63.112</td> <td>7.203</td> <td>27.502</td> <td>16.068</td> <td>113.885</td> </tr> <tr> <td>" 1886.</td> <td>62.505</td> <td>7.404</td> <td>27.262</td> <td>16.494</td> <td>113.665</td> </tr> <tr> <td>razem</td> <td>196.053</td> <td>29.823</td> <td>91.816</td> <td>45.756</td> <td>363.448</td> </tr> <tr> <td>przeciętnie</td> <td>65.351</td> <td>9.941</td> <td>30.605</td> <td>15.252</td> <td>121.149</td> </tr> <tr> <td>wstawia się na podstawie wyniku prze- ciętego.</td> <td>66.000</td> <td>10.000</td> <td>31.000</td> <td>16.000</td> <td>123.000</td> </tr> </tbody> </table>		I.	II.	III.	IV.	Razem		Złotych wal. austr.					w roku 1884.	70.436	15.216	37.052	13.194	135.898	" 1885.	63.112	7.203	27.502	16.068	113.885	" 1886.	62.505	7.404	27.262	16.494	113.665	razem	196.053	29.823	91.816	45.756	363.448	przeciętnie	65.351	9.941	30.605	15.252	121.149	wstawia się na podstawie wyniku prze- ciętego.	66.000	10.000	31.000	16.000	123.000
	I.	II.	III.	IV.	Razem																																													
	Złotych wal. austr.																																																	
w roku 1884.	70.436	15.216	37.052	13.194	135.898																																													
" 1885.	63.112	7.203	27.502	16.068	113.885																																													
" 1886.	62.505	7.404	27.262	16.494	113.665																																													
razem	196.053	29.823	91.816	45.756	363.448																																													
przeciętnie	65.351	9.941	30.605	15.252	121.149																																													
wstawia się na podstawie wyniku prze- ciętego.	66.000	10.000	31.000	16.000	123.000																																													
18.273	20.000	Dochody wynosiły a to w oddziałach																																																
132.158	145.000	<table border="1"> <thead> <tr> <th></th> <th>I.</th> <th>II.</th> <th>III.</th> <th>IV.</th> <th>Razem</th> </tr> <tr> <td></td> <td colspan="5">Złotych wal. austr.</td> </tr> </thead> <tbody> <tr> <td>w roku 1884.</td> <td>7.969</td> <td>1.004</td> <td>3.796</td> <td>9.964</td> <td>22.733</td> </tr> <tr> <td>" 1885.</td> <td>5.789</td> <td>809</td> <td>2.943</td> <td>8.732</td> <td>18.273</td> </tr> <tr> <td>" 1886.</td> <td>6.059</td> <td>556</td> <td>3.567</td> <td>7.737</td> <td>17.919</td> </tr> <tr> <td>razem</td> <td>19.817</td> <td>2.369</td> <td>10.306</td> <td>26.433</td> <td>58.925</td> </tr> <tr> <td>przeciętnie</td> <td>6.606</td> <td>789</td> <td>3.435</td> <td>8.811</td> <td>19.641</td> </tr> <tr> <td>wstawia się w przybliżeniu na podstawie przecięcia.</td> <td>6.600</td> <td>700</td> <td>3.400</td> <td>8.600</td> <td>19.300</td> </tr> </tbody> </table>		I.	II.	III.	IV.	Razem		Złotych wal. austr.					w roku 1884.	7.969	1.004	3.796	9.964	22.733	" 1885.	5.789	809	2.943	8.732	18.273	" 1886.	6.059	556	3.567	7.737	17.919	razem	19.817	2.369	10.306	26.433	58.925	przeciętnie	6.606	789	3.435	8.811	19.641	wstawia się w przybliżeniu na podstawie przecięcia.	6.600	700	3.400	8.600	19.300
	I.	II.	III.	IV.	Razem																																													
	Złotych wal. austr.																																																	
w roku 1884.	7.969	1.004	3.796	9.964	22.733																																													
" 1885.	5.789	809	2.943	8.732	18.273																																													
" 1886.	6.059	556	3.567	7.737	17.919																																													
razem	19.817	2.369	10.306	26.433	58.925																																													
przeciętnie	6.606	789	3.435	8.811	19.641																																													
wstawia się w przybliżeniu na podstawie przecięcia.	6.600	700	3.400	8.600	19.300																																													
679	1.000	Jak na rok 1887.																																																

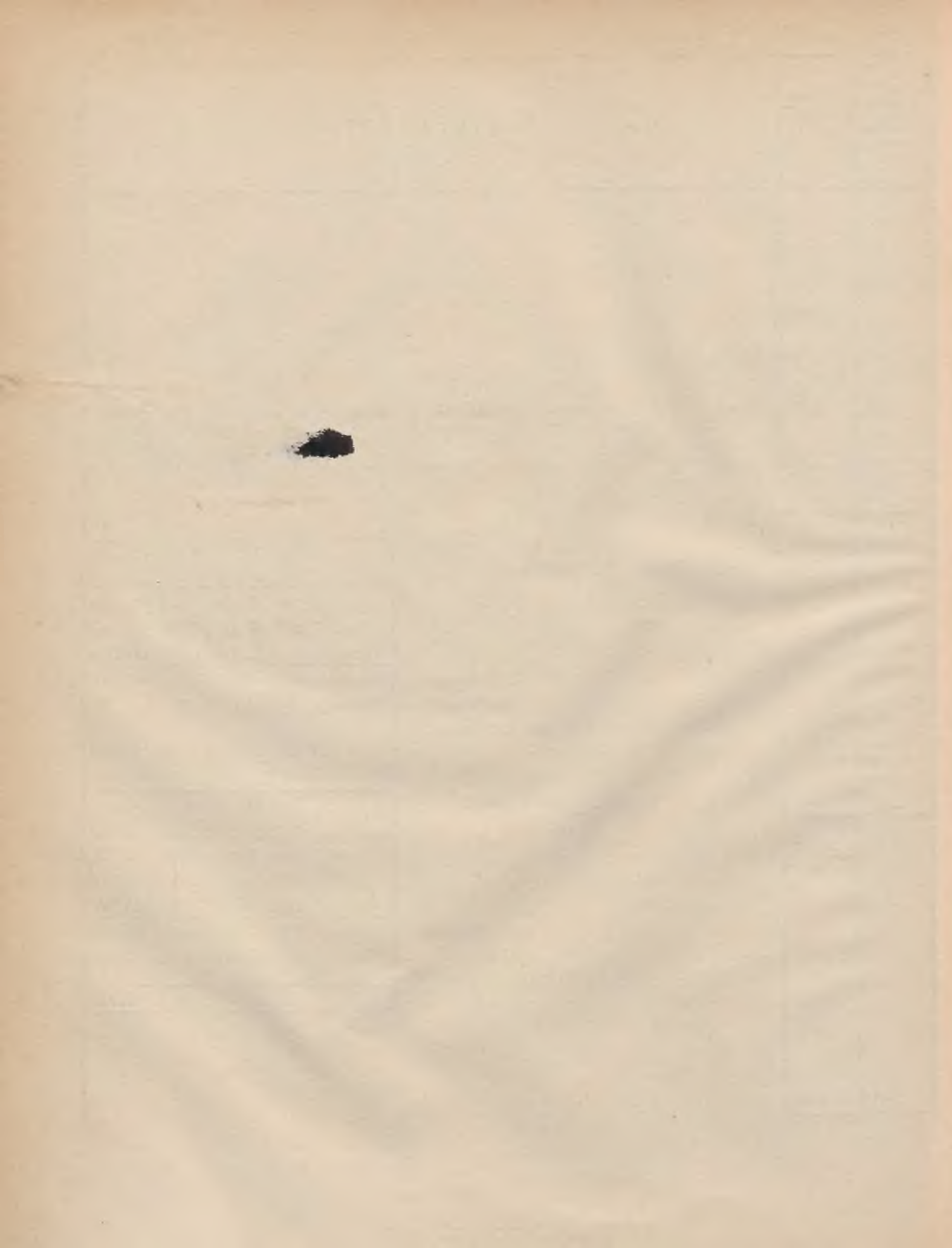

LW. 43.804/1887.

Alegat G. do sprawozdania Wydziału krajowego
o budżecie krajowym na rok 1888.

Lit. G.

FUNDUSZ POLICYI KRAJOWEJ.

P R E L I M I N A R Z

na rok

1 8 8 8.

LW. 43.829/1887.

Lit. G. Fundusz policyi krajowej.

Liczba		Poszczególnienie	Zwy- czajne	Nadzw- yczajne	Razem
ru- bryki	po- zycyi		Złote austriackie		
Wydatki.					
I.	1	Utrzymanie więźniów w domach przymusowej pracy i po- prawy	300	—	300
II.	2	Rozmaite	5	—	5
Suma wydatków			305	—	305

Preliminarz na rok 1888. LW. 43.829/1887.

Wynikłość z roku 1885.	Kwota uchwalona na r. 1887.	Wyjaśnienia
		<p>Uwaga. W budżetach funduszu policyi krajowej z lat poprzednich, <i>wydatki</i> składały się z następujących rubryk: <i>I. Koszta gospodarcze</i>: 1) Utrzymanie korekcyonistów, 2) Koszta leczenia, 3) Ubiór, 4) Utrzymanie korekcyonistek; <i>II. Koszta transportu korekcyonistów i korekcyonistek</i>; <i>III. Zwroty grzywien policyjnych</i>; <i>IV. Zwroty należności pośtańców karnych</i>; <i>V. Remuneracye</i> i <i>VI. Rozmaite</i>; (razem na rok 1887. uchwalono, jak niżej 417 zł.), z których ta ostatnia rubryka (VI.) pozostaje i nadal, zaś pierwszych pięć odpada z powodu wygaśnięcia zawartego do LW. 26.281 1874. kontraktu, mocą którego sprzedano c. k. rządowi realność tak zwaną <i>św. Maryi Magdaleny</i> pod l. 20¹/₄ we Lwowie położoną, własność funduszu policyjnego stanowiącą.</p> <p>W kontrakcie tym zastrzegł sobie Wydział krajowy, iż c. k. rząd obowiązany będzie przyjmować aż do czasu całkowitej spłaty ceny kupna t. j. do 15. maja 1886., do lwowskich zakładów karnych, męskiego i żeńskiego, pewną ściśle tym kontraktem oznaczoną ilość korygendów i korygendek, zaś fundusz policyjny nawzajem zobowiązał się pokrywać według rachunków przedkładanych przez zarządy zakładów karnych — koszta utrzymania tych korygendów i korygendek, które to wydatki ujęte były w rubryki wyżej poszczególnione.</p> <p>Gdy w maju 1886. c. k. rząd ostatnią ratą ceny kupna zapłacił i tym sposobem zobowiązanie jego co do przyjmowania do swych zakładów karnych, korygendów męskich i żeńskich ustało, — z drugiej zaś strony, gdy od długiego już szeregu lat (ostatni wydatek w r. 1875), fundusz policyjny żadnych wydatków na korekcyonistów nie ponosi, bowiem takowych nie ma, a natomiast gdy wskutek ustawy z 24. maja 1885. (Dz. n. p. Nr. 90), weszły w życie we wszystkich prowincjach austriackich zakłady przymusowej pracy i poprawy, — z wyjątkiem Galicyi i Bukowiny, co do których wzmiankowana ustawa zastrzega wydanie w tej mierze przepisów wykonawczych na później, — i gdy tym sposobem przybyły funduszowi policyjnemu w miejsce dawniejszych. nowe, jakkolwiek tej samej natury, jednakowoż nieco odmienne wydatki, — okazała się potrzeba zmienienia rubryk budżetowych funduszu policyjnego.</p> <p>Chociaż w Galicyi nie istnieją jeszcze domy przymusowej pracy i poprawy, ze względu jednak, iż już w roku 1887. (po koniec czerwea) za przynależnych do Galicyi, więzionych w takich domach w innych prowincjach, wypłacono z górą 76 zł. (LW. 5.728/1887.), — preliminuje się przypuszczalne wydatki w kwocie 300 zł., zaś z praktyki lat najbliższych okaże się, ile fundusz policyjny będzie musiał z tego tytułu ponosić kosztów.</p> <p>Preliminuje się kwotę 5 zł., na rozmaite wydatki nieprzewidziane.</p>
—	417	

Lit. G. Fundusz policyi krajowej.

Liczba		Poszczególności	Zwy- czajne	Nadzw- yczajne	Razem
ru- bryki	po- zycyi		Złote austriackie		
Dochody.					
I. Odsetki.					
	1	5% od kapitału hipotekowanego na realności w Krakowie, w kwocie 109 złp. 1 gr.		1	
	2	4 ¹ / ₂ % od listów zastawnych galicyjskiego Towarzystwa kredytowego ziemskiego we Lwowie, im. wartości . . . 37.600 zł.	1.692		
	3	4 ¹ / ₂ % od obligacyj galic. pożyczki krajowej z r. 1883. im. wartości 19.000 „	855		
	4	4 ¹ / ₂ % od obligacyj galic. pożyczki krajowej z r. 1884. im. wartości 1.100 „	50		
	5	4 ¹ / ₂ % od listów zastawnych Banku krajowego, im. wartości 78.200 „	3.519		
	6	4% od książeczki wkładowej Banku krajowego na . . . 53 „	2		
			6.119	—	6.119
II.	7	Rozmaite	—	—	—
—	—	Pozycye opuszczone	—	—	—
		Suma dochodów	6.119	—	6.119
		w porównaniu z wydatkami	—	—	305
		okazuje się nadwyżka dochodów	—	—	5.814
		która wpłynie do funduszu krajowego.			

Preliminarz na rok 1888. LW. 43.829|1887.

Wyni- kłość z roku 1885.	Kwota uchwa- lona na r. 1887.	Wyjaśnienia
		<p>Kapitał od pobieranego procentu ubezpieczony jest na realności Nr. 204. Dz. VIII. w Kra- kowie położonej i wynosi 109 złp. 1 gr., czyli 27 zł. 25 ct. wal. austr.</p> <p>Preliminuje się odsetki wedle rzeczywistego stanu tych efektów w czasie układania pre- liminarza.</p>
6.236	6.295	
—	2	Nie preliminuje się nic, albowiem nie są spodziewane z tego tytułu dochody.
—	20	W poprzednich budżetach tego funduszu były jeszcze w <i>dochodach</i> rubryki: <i>II. Poli- cyjne grzywny</i> ; <i>III. Zwroty kosztów leczenia i zaopatrzenia korekcyonistów</i> , te jednakowoż odpadają, jak wyjaśnienie wyżej w <i>uwadze</i> na czele.
6.236	6.317	

Inventory #

Page
No.

Date

1918

...

...

...

...

...

...

...

...

...

...

...

...

...

L. W. 43.804/1887.
Alegat H—M. do sprawozdania
Wydziału krajowego o budżecie
krajowym na rok 1888.

Lit. H—M.

PRELIMINARZE

na rok

1888.

H.	Fundusz domestykalny	str.	2.
J.	„ kultury krajowej	„	4.
K.	„ stanowy sierociński	„	6.
L.	„ Aleksandra hr. Stadnickiego	„	8.
M.	„ pożyczki krajowej z roku 1873.	„	10.



H. Fundusz domestykalny.

Liczba		Poszczególnienie	Zwy- czajne	Nadzw- yczajne	Razem
ru- bryki	po- zycy:		Złote austriackie		
Wydatki.					
I.	1	Wydawnictwo starożytnych aktów grodzkich z archiwum bernardyńskiego (dotacya dla funduszu Aleksandra hr. Staudnickiego)	—	—	—
II.	2	Bozmaite przypadkowe	5	—	5
		Suma wydatków	<u>5</u>	—	<u>5</u>
Dochody.					
Odsetki.					
I.	1	4 ¹ / ₂ % od kapitału wypożyczonego na budowę Zakładu kulpar-kowskiego, według planu umorzenia	1.203	—	
	2	4 ¹ / ₂ % od listów zastawnych galic. Towarzystwa kredytowego ziemskiego, imien. wartości 48.900 zł.	2.201	—	
	3	4 ¹ / ₂ % od obligacyj pożyczki krajowej z roku 1883, imiennej wartości 3.800 zł.	171	—	
	4	4 ¹ / ₂ % od obligacyj pożyczki krajowej z roku 1884, imiennej wartości 3.600 zł.	162	—	
	5	4 ¹ / ₂ % od listów zastawnych Banku krajowego, a to: a) od obecnego stanu tych efektów imiennej wartości 15.100 zł. 680 zł. b) od dokupić się mających na 8.200 zł. 369 „	1.049	—	
	6	4% od książeczki Banku krajowego na 44 zł. 16 ct.	1	—	4.787
II.	7	Sprzedaż dzieła p. t.: „Poczet szlachty galicyjskiej i buko-wińskiej“	2	—	2
III.	8	Bozmaite przypadkowe	—	—	—
		Suma dochodów	<u>4.789</u>	—	<u>4.789</u>
		W porównaniu z wydatkami	—	—	5
		okazuje się nadwyżka dochodów	—	—	<u>4.784</u>
		która użyta zostanie na pomnożenie majątku zarodowego.			

Preliminarz na rok 1888. LW. 43.214|1887.

Wyni- kłość z roku 1885.	Kwota uchwa- lona na r. 1887.	Wyjaśnienia.
1.200	1.200	<p>Uchwałą Sejmową z 16. Stycznia 1866, obowiązany był fundusz domestykalny dotować fundusz Aleksandra hr. Stadnickiego bezzwrotną kwotą rocznie 1.200 zł. na wydawnictwo aktów grodzkich aż do czasu, póki ten ostatni nie odbierze własnego swego majątku z depozytu sądowego. Ponieważ odebranie to nastąpiło z końcem roku 1886, zatem rubryka ta na przyszłość odpada.</p> <p>Preliminuje się jak na rok 1887.</p>
1	5	
1.201	1.205	
4.662	5.067	<p>Fundusz budowy Zakładu dla obłąkanych na Kulparkowie wypożyczył w roku 1873 66.000 zł. — ct. spłacił od r. 1873. do r. 1886. i umorzy w r. 1887 39.270 " — " pozostańcie tedy z początkiem r. 1888. wierzytelność 26.730 zł. — ct. od której odsetki według planu umorzenia, ułożonego w myśl uchwały Sejmowej z 21. Stycznia 1887. jak LW. 43.216 1887. wynoszą w r. 1888 1.202 zł. 85 ct.</p> <p><i>Do poz. 2—5a.</i> Preliminuje się odsetki wedle rzeczywistego stanu efektów, w czasie układania niniejszego preliminarza.</p> <p><i>Do poz. 5b.</i> Nadwyżka dochodów majątku obrotowego z końcem roku 1886. — przeznaczona na pomnożenie majątku zarodowego — wynosi 3.657 zł. 10 ct.</p> <p>Według planu umorzenia, ułożonego w myśl uchwały Sejmowej z 21. Stycznia 1887. — wpłynie od funduszu budowy Zakładu kulparkowskiego w roku 1887 (1 rata) 270 " — " i według tej samej uchwały, częściowa spłata kapitału dla zaokrąglenia reszty wierzytelności 194 " 71 " Preliminowana nadwyżka dochodów z końcem roku 1887. przeznaczone dla majątku zarodowego, wynosi 3.867 " — "</p> <p align="right">Razem 7.988 zł. 81 ct.</p> <p>Za gotówkę tę zakupi się 4½% listy zastawne Banku krajowego imiennej wartości 8.200 zł., od których odsetki w roku 1888. przyniosą 369 zł. dochodu.</p> <p><i>Do poz. 6.</i> Pozostałości gotówki przy każdoczesnem zakupie efektów lokowane będą chwilowo w Banku krajowym na książeczkę wkładową; dochód z tej lokacji preliminuje się w kwocie 1 zł.</p>
—	5	W obec uchwały do LW. 28.484 87, którą zniżono cenę dzieła, preliminuje się tylko 2 zł.
—	—	Nie preliminuje się nic, albowiem z tego tytułu nie są spodziewane żadne dochody.
4.662	5.072	

Preliminarz na rok 1888. LW. 45.782|1887.

Wyni- kłość z roku 1885.	Kwota uchwa- lona na r. 1887.	Wyjaśnienia.
5	12	Wydatek w latach 1883, 1884 i 1885 wynosił łącznie 33 zł. 20 ct. przeciętnie 11 zł. 6 ct., prelininuje się przeto w zaokrągleniu 12 zł.
3.860	3.439	Preliminuje się w wysokości, o ile dochody funduszu wystarczają po uwzględnieniu potrzeby rubryki I wydatków.
—	—	Dla braku wynikłości nie się nie prelininuje.
3.865	3.451	
2.345	1.951	<i>Do poz. 1—3</i> prelininowano wedle stanu efektów w czasie układania prelininarza t. j. wedle stanu z początkiem r. 1887.
2.124	1.500	Dochody tej rubryki zmniejszają się corocznie, gdyż grzywny połowe wpływają do kas gminnych. Wynik z r. 1883.: 1.809 zł. 28 ¹ / ₂ ct. — z r. 1884.: 2.209 zł. 34 ct. — z r. 1885.: 2.124 zł. 18 ¹ / ₂ ct. W r. 1884 i 1885, ściągnięto przymusowo zaległości, a nadto w r. 1884 i 1885, wpłynęło kilka wysokich kar, dlatego wynikłość jest większą. Z tych przyczyn nie można brać za podstawę kwoty przeciętnej, przeto prelininuje się na podstawie wynikłości z r. 1886. w kwocie 1.549 zł. 19 ct., dochód prawdopodobny 1.500 zł. jak na rok poprzedni uchwalono.
—	—	
4.469	3.451	

K. Fundusz stanowy sierociński.

Liczba		Poszczególnienie	Zwy- czajne	Nadzw- yczajne	Razem
ru- bryki	po- zycyi		Złote austriackie		
			Wydatki.		
		I. Utrzymanie sierót.			
	1	Siedm miejsc w Zakładzie św. Antoniego we Lwowie, po 120 zł.	840		
	2	Cztery miejsca w szkole ogrodniczej przy ogrodzie botanicznym we Lwowie, po 63 zł.	252		
	3	Cztery miejsca w Zakładzie św. Józefa w Krakowie, po 120 zł.	480		
	4	Jedno miejsce w Zakładzie św. Wincentego we Lwowie, na	115	—	
			1.687	—	1.687
II.	5	Rozmałe	5	—	5
		Suma wydatków	1.692	—	1.692
		Dochody.			
		I. Odsetki.			
	1	4% od listów zast. gal. Towarzystwa kredyt. ziemsk. we Lwo- wie na 2.100 zł.	84		
	2	4½% od listów zast. gal. Towarzystwa kredyt. ziemsk. we Lwo- wie na 25.000	1.125		
	3	4½% od obligacyj galicyjskiej pożyczki krajowej z roku 1883 na 8.500 zł.	382		
	4	4½% od obligacyj galicyjskiej pożyczki krajowej z roku 1884 na 1.300 zł.	59		
	5	4½% od listów zastawnych Banku krajowego na 1.400 zł.	63		
	6	4% od książeczki wkładowej Banku krajowego na 25 zł.	1	—	
			1.714	—	1.714
II.	7	Rozmałe		—	—
		Suma dochodów	1.714	—	1.714
		w porównaniu z wydatkami	—	—	1.692
		okazuje się nadwyżka dochodów	—	—	22
		która użytą zostanie na pomnożenie majątku zarodowego.			

Preliminarz na rok 1888. LW. 38.012|1887.

Wy- nikłość z roku 1885.	Kwota uchwa- lona na r. 1887.	Wyjaśnienia.
840	840	
126	252	
480	480	
—	115	Preliminuje się wydatki bez zmiany, jak na rok 1887. uchwalono.
—	5	
1.446	1.692	
		Preliminuje się wedle rzeczywistego stanu efektów w czasie układania preliminarza.
1.798	1.824	
—	—	
		Nie preliminarzuje się nic, albowiem nie są spodziewane z tego tytułu dochody.
1.798	1.824	

L. Fundusz Aleksandra hr. Stadnickiego.

Liczba		Poszczególnienie	Zwy- czajne	Nadzw- yczajne	Razem
ru- bryki	po- zycyi		Złote austriackie		
Wydatki.					
I.	1	Placa Dr. Liskemu Ksaweremu za czynności około wydawnictwa aktów grodzkich i ziemskich z archiwum bernardyńskiego, rocznie	800	—	800
II.	2	30% _o rabat księgarski za sprzedaż aktów grodzkich	90	—	90
III.	3	Koszta druku i oprawy aktów grodzkich	1,100	—	1
IV.	4	Rozmaite	5	—	5
		Suma wydatków	1,995	—	1,995
Dochody.					
I.	1	Dotacya z funduszu domestykalnego na wydawnictwo aktów grodzkich	—	—	—
II.	2	Sprzedaż aktów grodzkich	300	—	300
III.		Odsetki.			
	3	5% _o od austr. renty państwowej, imiennej wartości 13.000 zł.	546	—	—
	4	5% _o od obligacyj indemnizacyjnych " " 7.600 "	359	—	—
	5	4 ¹ / ₂ % _o od listów zast. Banku kraj. " " 2.550 "	115	—	—
	6	4% _o od książeczki " na 65 zł. 10 ct.	2	—	1,022
IV.	7	Rozmaite	—	—	—
V.	8	Pozostałość kasowa, spodziewana z końcem roku 1887.	—	—	—
		Suma dochodów	1,322	—	1,322
		W porównaniu z wydatkami	—	—	1,995
		okazuje się niedobór	—	—	673
		który pokryty zostanie z zaoszczędzeń lat poprzednich, jak wyjaśnienie w uwadze 2.			

Preliminarz na rok 1888. LW. 43.258|1887.

Wy- nikłość z roku 1885.	Kwota uchwa- lona na r. 1887	Wyjaśnienia.
		<p>Uwaga 1.: Uchwałą sejmową z 16. Stycznia 1866. miał sobie wyznaczoną fundusz ten na wydawnictwo aktów grodzkich stałą roczną bezzwrotną dotacyę z funduszu domestykalnego w kwocie 1.200 zł., aż do czasu, póki nie odbierze z depozytu sądowego własnego swego majątku, który obciążony był przez fundatora dożywociem. W skutek wymarcia dożywotników odebrano w Październiku 1886 majątek fundacyi w zarząd własny i tym sposobem fundusz Aleksandra hr. Staudnickiego przestał być funduszem dotowanym — zatem odpada rubryka I. dochodów — a stał się samoistnym o majątku zarodowym, którego dochody służyć mają na wydawnictwo aktów grodzkich.</p> <p>Uwaga 2.: Pozostałości kasowej nie wstawia się jako osobnej rubryki dochodowej, jak dotychczas; — jest ona zaoszczędzeniem z lat poprzednich stanowiącem własność majątku obrotowego i zużyta zostanie w najbliższych już latach na wydawnictwo aktów, obecne bowiem dochody z majątku żelaznego fundacyi mniejsze są, aniżeli dotychczasowa dotacya z funduszu domestykalnego wynosiła.</p>
800	800	<i>Do poz. 1.</i> W myśl uchwały sejmowej z dnia 11. Października 1871. LW. 43 1869.
100	90	<i>Do poz. 2.</i> Według umowy zawartej do LW. 5.911 1868. Preliminuje się rabat odpowiedni wynikłości rubryki II. dochodów.
1.090	1.000	<i>Do poz. 3.</i> Koszta druku i oprawy wynosiły w trzechleciu: 1884, 1885 i 1886. razem 3.071 zł. 68 ct. — przeciętnie 1.023 zł. 89 ct. — preliminuje się w zaokrągleniu 1.100 zł.
66	5	<i>Do poz. 4.</i> Preliminuje się jak na rok 1887. Wynikłość z roku 1885. stosunkowo tak znaczna z powodu zwrotu funduszowi krajowemu pobranej w roku 1884. zaliczki.
2.056	1.895	
1.200	1.200	<i>Do poz. 1.</i> Patrz wyżej uwaga 1.
332	300	<i>Do poz. 2.</i> Preliminuje się jak na rok 1887.
258	246	<i>Do poz. 3. — 6.</i> Preliminuje się od stanu efektów w chwili układania niniejszego preliminarza.
—	—	<i>Do poz. 7.</i> Nie preliminuje się nic, albowiem z tego tytułu nie są spodziewane żadne dochody.
5.755	5.500	<i>Do poz. 8.</i> Patrz wyżej uwaga 2.
7.545	7.246	

M. Fundusz pożyczki krajowej z roku 1873.

Liczba		Poszczególnienie	Zwy- czajne	Nadzw- yczajne	Razem
ru- bryki	po- zycyi		Złote austriackie		
W y d a t k i.					
I.	1	Umorzenie pożyczki przez losowanie obligacyj	23.100	—	23.100
II.	2	Wypłata kuponów od obligacyj w obiegu będących	28.722	—	28.722
Koszta administracyjne.					
III.	3	10% podatku dochodowego od kuponów	2.872	—	2.872
	4	Należytość stemplowa od kuponów	241	—	241
IV.	5	Potrzeby kancelaryjne i inne drobne	100	—	100
	6	Rozmaite	—	—	—
Suma wydatków			55.035	—	55.035
D o c h o d y.					
I.	1	Zwrot kapitałów wypożyczonych Wydziałom powiatowym			
Odsetki.					
II.	2	a) od kapitałów wypożyczonych Wydziałom powiatowym	5.000	—	5.000
	3	b) prowizye zwłoki od kapitałów wypożyczonych Wydziałom po- wiatowym			
Rozmaite.					
III.	4	Zwrot zaliczek danych Bankom na wypłatę kuponów i zwrot za brakujące kupony	200	—	200
	5	Z pozostałości funduszu pożyczki krajowej z roku 1883. na wy- kupno obligacyj	23.100	—	23.100
Suma dochodów			28.300	—	28.300
W porównaniu z wydatkami			—	—	55.035
okazuje się niedobór			—	—	26.735
który pokryty zostanie z Rubryki XIV. wydatków funduszu kra- jowego.					

Preliminarz na rok 1888. LW. 36.912|1887.

Wy- nikłość z roku 1885.	Kwota uchwa- lona na r. 1887.	Wyjaśnienia
17.300	21.800	<p>Preliminuje się na podstawie planu umorzenia do LW. 16.009/73. :</p> <p>Z ogólnej sumy emitowanych obligacyj tej pożyczki 1,600.000 zł.</p> <p>1) wylosowano po koniec roku 1886. 191.800 zł.</p> <p>2) w roku 1887. wylosuje się 21.800 „</p> <p>3) fundusz pożyczki krajowej z r. 1883. wykupił obligacje tego funduszu po dzień 19. Sierpnia 1887. na 750.500 zł. po strąceniu zaś wylosowanych, za- rachowanych już pod 1). 3.300 „ 747.200 „</p> <p>4) obligacje własne, w obieg nie puszczone, w roku 1883. przebite i ze stanu efektów wydzielone 154.800 „ 1,115.600 „</p> <p><i>Po ściągnięciu tedy wszystkich wylosow. obligacyj</i> pozostanie w obiegu 484.400 zł. od których przypadnie na dniu 1. Maja 1888. 3% — 14.532 zł.; na dniu zaś 1. Listopada 1888. 3%, po strąceniu wylosować się mających w Lutym 1888. obligacyj na 11.400 zł. — 14.190 zł., razem 28.722 zł.</p>
35.118	33.039	
3.495	3.304	<p>Odpowiednio do kwoty kuponowej, wykazanej w Rubryce II. poz. 2. Przypadająca w roku 1888. należność stemplowa za kupony od Ser. <i>A)</i> sztuk 913, <i>B)</i> sztuk 187, <i>C)</i> sztuk 356 po 7 ct., od Ser. <i>D)</i> sztuk 159 po 13 ct., wynosić będzie na dniu 1. Maja 1888. 122 zł. 59 ct., 1 Listopada zaś (po strąceniu na dniu 1. Lutego 1888. wylosować się mających obligacyj) 118 zł. 13 ct., — ra- zem 240 zł. 72 ct.</p>
311	276	
90	100	<p>Preliminuje się, jak na rok 1887.</p>
114	—	<p>Nie preliniuje się nie, jak na rok 1887.</p>
56.428	58.519	
8.002	5.000	<p>W r. 1883. skończył się termin spłat ratalnych, planami umorzenia oznaczony; atoli z końcem roku 1886. pozostały jeszcze zaległości czynne w rubryce I. i II. do- chodów, w sumie przeszło 27.000 zł.; preliniuje się przeto na rok 1888. spo- dziewany w tych rubrykach dochód 5.000 zł., jak na r. 1887. — wynikłości w roku 1886. wynosiły 7.766 zł. 03½ ct.</p>
398	500	<p>Preliminuje się tylko 200 zł., ponieważ Banki z końcem roku prawie zupełnie wyracho- wują dane zaliczki.</p>
17.300	21.800	<p>Ponieważ własne dochody funduszu nie wystarczają na pokrycie wszystkich wydatków, wstawia się tedy na potrzeby rubr. I. poz. 1. wydatków, wymaganą tamże sumę z pozostałości funduszu pożyczki krajowej z roku 1883., przeznaczonej na wy- kupno obligacyj pożyczki krajowej z roku 1873. (LW. 43.062/85).</p>
25.700	27.300	<p>Na pokrycie tego niedoboru preliniuje się we funduszu krajowym w Rubr. XIV. kwotę 26.735 zł. w. a.</p>

MEMORANDUM

DATE: 10/15/54
BY: [illegible]

TO: SAC, [illegible]

FROM: SA [illegible]
SUBJECT: [illegible]

[illegible text]

[illegible text]

[illegible text]

10/15/54

[illegible]

[illegible]

[illegible]

[illegible]

LW. 43.804/1887.

Alegat N. do sprawozdania Wydziału krajowego o budżecie krajowym na r. 1888.

Lit. N.

Fundusz podrzutków w Krakowie.

PRELIMINARZ

na rok

1888.

LW. 44.733/1887.

Wydatki.

Fundusz podrzutków

Liczba		Poszczególnienie	Zwy- czajne	Nadzw- yczajne	Razem
ru- bryki	po- zycyi		Złote anstryackie		
Wydatki.					
I.		Płace urzędników i sług.			
	1	Dodatek dla funkcyonaryuszów szpitalnych, za czynność przy tym funduszu	50	—	50
II.		Potrzeby kancelaryjne.			
	2	Druki potrzeby do pisania i inne	30	—	30
III.		Remuneracye i zapomogi.			
	3	Akuszerce za stręczenie żywicielek i pieluszkowe	20	—	20
	4	Żywicielkom za gorliwe pielęgowanie dzieci	10	—	10
		Suma rubr. III	30	—	30
IV.		Koszta utrzymania podrzutków.			
	5	Dzieci nie mających prawa do dobrodziejstwa ustawy z 23 Maja 1873 r., a przyjętych w miarę własnych zasobów funduszu	1.446	—	1.446
V.	6	Koszta leczenia dzieci	10	—	10
VI.		Podatki i daniny.			
	7	Podatki i daniny z propinacyi w Krowodrzy	126	—	126
	8	Ekwiwalent z propinacyi w Krowodrzy	29	—	29
		Suma rubr. VI.	155	—	155
VII.		Rozmaite.			
	9	Koszta pogrzebowe, podróże i rozmaite nieprzewidziane wydatki	30	—	30
		Ogólna suma wydatków	—	—	1.751

w Krakowie.

Wydatki.

Wyjaśnienia.

Wynikłość z roku 1885.	Kwota uchwalona na r. 1887.							
—	50							
—	30	Jak na rok 1887.						
—	50	Wstawia się zgodnie z propozycją Komitetu administracyjnego szpitala św. Łazarza w Krakowie (LW. 67.590 86.) Jak na rok 1887.						
—	10							
—	60							
102	1.582	<p>Koszta utrzymania podrzutków a mianowicie:</p> <p>1) przyjętych przed uchwałą Wys. Sejmu z 22 Stycznia 1886 wedle podwyższonej taksy (LW. 67.590 86) z których z końcem r. 1886 pozostało na utrzymaniu 6-cioro dzieci z tych jedno dochodzi wieku normalnego w r. 1887 a więc na rok 1888 pozostanie 5-cioro, zaś utrzymanie tychże będzie kosztowało:</p> <table border="0" style="width: 100%;"> <tr> <td>a) 3-ech podrzutków wedle IV klasy to znaczy po 4 zł. 50 ct. miesięcznie</td> <td align="right">162 zł.</td> </tr> <tr> <td>—, rocznie</td> <td align="right">84 „</td> </tr> <tr> <td>b) 2-och podrzutków wedle III klasy t. z. po 3 zł. 50</td> <td align="right">razem j. w. 246 zł.</td> </tr> </table> <p>2) przyjętych i przyjąć się mających na mocy powyższej uchwały prawdopodobny koszt 1.200 „</p> <p align="right">razem jak obok 1.446 zł.</p>	a) 3-ech podrzutków wedle IV klasy to znaczy po 4 zł. 50 ct. miesięcznie	162 zł.	—, rocznie	84 „	b) 2-och podrzutków wedle III klasy t. z. po 3 zł. 50	razem j. w. 246 zł.
a) 3-ech podrzutków wedle IV klasy to znaczy po 4 zł. 50 ct. miesięcznie	162 zł.							
—, rocznie	84 „							
b) 2-och podrzutków wedle III klasy t. z. po 3 zł. 50	razem j. w. 246 zł.							
—	10	Jak na rok 1887.						
125 29	126 29	} Jak na rok 1887.						
154	155							
—	30	Jak na rok 1887.						
256	1.917	Wynikłości roku 1885 są mniejsze od wynikłości podanych w zamknięciu rachunkowem o kwotę 1.424 zł. — t. j. o nadwyżkę dochodów oddaną majątkowi zarodowemu.						

Dochody.

Fundusz podrzutków

Liczba		Poszczególne.	Zwy- czajne	Nadzw- yczajne	Razem
ru- bryki	po- zycyi				
			Złote austriackie		
Dochody.					
I.		Odsetki od kapitałów.			
	1	4 ¹ / ₂ % od listów zastawnych Towarzystwa kredytowego ziemskiego we Lwowie, imiennej wartości 300 zł.	13	—	13
	2	4 ¹ / ₂ % od obligów pożyczki krajowej z r. 1883., imiennej wartości 200 zł.	9	—	9
	3a.	4 ¹ / ₂ % od listów zastawnych gal. Banku krajowego we Lwowie imiennej wartości 4.050 zł.	182	—	182
	3b.	4 ¹ / ₂ % od takichże listów zakupić się mających imiennej wartości 2.300 zł.	85	—	85
	4	5% ₀ od kapitału słaćanego przez fundusz krajowy	826	—	826
	5	Od fundacyi Tarły	82	—	82
		<u>Suma rubr. I.</u>	<u>1.197</u>	—	<u>1.197</u>
II.		Dochody z realności i dóbr.			
	6	Półowa czynszu z propinacyi w „Krowodrzy“	907	—	907
III.		Rozmaite.			
	7	Dochody rozmaite drobne	5	—	5
		<u>Ogólna suma dochodów</u>	—	—	<u>2.109</u>
		W porównaniu z ogólną sumą wydatków .	—	—	1.751
		<u>Okazuje się nadwyżka dochodów</u>	—	—	<u>358</u>
		która ma być przeniesiona do majątku zarodowego.			

w Krakowie.

Dochody.

Wyni- kłość z roku 1885.	Kwota uchwa- lona na r. 1887.	W y j a ś n i e n i a .
15	15	
7	9	Wstawia się rzeczywiście obliczone odsetki od papierów wartościowych wedle stanu w czasie układania preliminarza.
11	168	
56	72	W roku 1888 będzie można zakupić obok wykazane listy : <ul style="list-style-type: none"> a) z gotówki 223 zł. 19 ct., którą ma spłacić fundusz krajowy w myśl uchwały Wys. Sejmu z 17/10 1882. imien. wart. 200 zł., które przyniosą 9 zł. b) z nadwyżki dochodów majątku obrotowego za rok 1886 przeniesionej do majątku zarodowego 1.333 zł. 86¹/₂ ct. imiennej wartości 1.300 zł. które przyniosą 58 " c) z nadwyżki dochodów r. 1887 obliczonej w przybliżeniu w kwocie 800 zł. imien. wart. 800 zł., które przyniosą licząc za pół roku 18 " <p style="text-align: right; margin-right: 20px;">razem więc nabędzie się listów imien. wart. 2.300 zł., które przyniosą 85 zł.</p>
856 82	836 82	Wstawia się jako 6-tą ratę odsetek w myśl uchwały Wys. Sejmu z 17/10 1882. Jak na rok 1887.
1.027	1.182	
653	907	Jak na rok 1887.
—	5	Jak na rok 1887.
1.680	2.094	

No.	Description	Amount	Date
1
2
3
4
5
6
7
8
9
10
11
12
13
14
15
16
17
18
19
20
21
22
23
24
25
26
27
28
29
30
31
32
33
34
35
36
37
38
39
40
41
42
43
44
45
46
47
48
49
50
51
52
53
54
55
56
57
58
59
60
61
62
63
64
65
66
67
68
69
70
71
72
73
74
75
76
77
78
79
80
81
82
83
84
85
86
87
88
89
90
91
92
93
94
95
96
97
98
99
100

LW. 43.804/1887.

Alegat O. do sprawozdania Wydziału krajowego
o budżecie krajowym na rok 1888.

Lit. O.

KRAJOWY FUNDUSZ PRZEMYSŁOWY.

Preliminarz dochodów

na rok

1888.

LW. 41.780/1887.

Dochody.

Krajowy fundusz przemysłowy.

Liczba		Poszczególnienie	Zwy- czajne	Nadzw- yczajne	Razem
ru- bryki	po- zycy		Złote austriackie		
I.		Zwroty pożyczek.			
		<i>A. Pożyczek bezpośrednio z funduszu krajowego udzielonych.</i>			
1		Dłużnicy Kazimierz i Jan, właściciele garbarni na Ludwinowie pod Krakowem, spłata pożyczki 8.000 zł.: <i>a) w kapitale I rata 500 zł.</i> <i>b) w 3% odsetkach 240 „</i>	740		
2		Sanok, Spółka handlu skór, spłata pożyczki 1.000 zł.	—		
3		Radymno, Towarzystwo powroźnicze: 1. Od dwu pożyczek po 500 zł. = 1.000 zł., 5. i 6. rata od każdej pożyczki: <i>a) w kapitale po . 62 zł. 50 ct. = 125 zł. -- ct.</i> <i>b) w 3% odsetkach po 10 „ 78 „ = 21 „ 56 „ 146 zł. 56 ct.</i> 2. Od pożyczki 1.000 zł., 5., 6., 7. i 8. rata: <i>a) w kapitale 200 zł. — ct.</i> <i>b) w 3% odsetkach 21 „ 69 „ 221 „ 69 „</i> 3. Od pożyczki 1.000 zł., 3. i 4. rata: <i>a) w kapitale 100 zł. — ct.</i> <i>b) w 3% odsetkach 26 „ 25 „ 126 „ 25 „</i>	494		
		Do przeniesienia	1.234	—	—

W y j a ś n i e n i a

U w a g a.

Uchwałą z dnia 22. Stycznia 1887. polecił Wys. Sejm oddanie administracyi krajowego funduszu przemysłowego Bankowi krajowemu.

Po myśli tej uchwały oddano już w roku 1887. w administracyę tegoż Banku dotacyę przyzwoiloną na r. 1887., a mianowicie oddano: gotówką kwotę 20.800 zł., w skryptach dłużnych kwotę 9.200 zł., razem 30.000 zł. i z tytułu odsetek 19 zł. (LW. 21.907/1887.), oddanie zaś reszty funduszu nastąpić ma z dniem 1. Stycznia 1888. Z powodu tego odróżnia się preliminowane zwroty w rubr. I. na dział A. „Pożyczek bezpośrednio z funduszu krajowego udzielonych“ i na dział B. „Pożyczek udzielonych za pośrednictwem Banku kraj.“. W końcu zamieszcza się w rubr. II. „Dotacye od funduszu krajowego“, zaś w rubr. III. „Odsetki od kapitałów“. W preliminowanych zwrotach w rubr. I. nie uwzględnia się zaległości, lecz przyjmuje się raty jakie wedle skryptów do spłaty w roku 1888 przypadają. Stan długów w dziale A. wykazuje się poniżej przy każdej pożyczce osobno z końcem Czerwca 1887. Ponieważ jednak uchwałą W. Sejmu z dnia 22. Stycznia 1887. poleconem zostało wcielenie do krajowego funduszu przemysłowego wszystkich sum, które począwszy dopiero od 1. Stycznia 1888. wpłyną tytułem zwrotów pożyczek i procentów, wykazany stan długów z końcem Czerwca 1887. w dziale A. nie należy w całości do aktywów krajowego funduszu przemysłowego — lecz zmniejszy się o kwoty, jakie z tytułu spłat pożyczek wpłyną w II. półroczu 1887. do funduszu krajowego.

60

240

Stan długu z dniem 31. Czerwca 1887. 8.000 zł. Wedle zmienionego do LW. 40.204/1886. planu umorzenia spłata kapitału rozpoczyna się 1. Lipca 1888. w 16. ratach półrocznych za opłatą 3% odsetków, płatnych w półrocznych ratach z dołu na dniu 1. Stycznia i 1. Lipca każdego roku.

Stan długu z dniem 30. Czerwca 1888. 1.000 zł. — Nic się nie preliminuje, gdyż Towarzystwo zawiesiło czynności z dniem 31. Lipca 1886. i sprawa weszła na drogę sądową (LW. 43.102/1886.). Spłata nastąpić miała w 10 ratach półrocznych po 100 zł. od 1. Lipca 1887. za opłatą 3% odsetków w półrocznych ratach z dołu od każdorazowej reszty dłużnego kapitału (LW. 37.245/1886).

Obiedwie pożyczki spłacalne w 16. ratach półrocznych po 31 zł. 25 ct. od 1. Stycznia 1886. (LW. 11.460 i 16.220/1885.), z 3% odsetkami półrocznymi, płatnymi z dołu 1. Stycznia i 1. Lipca. Dłużny kapitał wynosi z d. 30. Czerwca 1887. od każdej pożyczki po 437 zł. 30 ct.

Spłacalna w 20. ratach kwartalnych po 50 zł. od 1. Stycznia 1887., z 3% odsetkami w ratach kwartalnych z dołu, z których pierwsza płatna 1. Lipca 1886. (LW. 41.145/1885. Dłużny kapitał wynosi z dniem 30. Czerwca 1887. 1.000 zł.

508

Spłacalna w 20. ratach półrocznych po 50 zł. od 1. Stycznia 1887. z 3% półrocznymi odsetkami, płatnymi z dołu od 1. Lipca 1886. (LW. 15.864/1886.). Dłużny kapitał wynosi z dniem 30. Czerwca 1887. 1.000 zł.

60

748

Dochody.

Krajowy fundusz przemysłowy.

Liczba		Poszczególnienie	Zwy- czajne	Nadzw- yczajne	Razem
ru- bryki	po- zycy		Złote austriackie		
I.		Z przeniesienia	1.234	—	—
4		Kulików, Towarzystwo handlu skór, spłata pożyczki 1.000 zł., 5. i 6. rata:			
		a) w kapitale 200 zł — ct.			
		b) w 3% odsetkach 16 „ 50 „	216		
5		Rymanów, Towarzystwo handlu skór i wyrobu obuwia, spłata pożyczki 1.000 zł., 5. i 6. rata:			
		a) w kapitale 200 zł — ct.			
		b) w 3% odsetkach 16 „ 50 „	216		
6		Rymanów, Towarzystwo handlu skór owczych i wyrobu kożu- chów, spłata pożyczki 1.000 zł., 5. i 6. rata:			
		a) w kapitale 200 zł — ct.			
		b) w 3% odsetkach 16 „ 50 „	216		
7		Sierocińscy Stanisław i Franciszka, właściciele warstata szew- skiego we Lwowie, od pożyczki 4.000 zł., płatnej w miesię- cznych ratach, 12 rat kapitału po 41 zł. 66 ct. = 499 zł. 92 ct.	500		
8		Jarosław, Towarzystwo handlu skór, spłata pożyczki 3.000 zł.	—		
9		Błażowa, Towarzystwo tkaczy, 6. rata z pożyczki 4.000 zł.:			
		a) w kapitale 400 zł — ct.			
		b) w 3% odsetkach 60 „ — „	460		
10		Kołomyja, Towarzystwo wyrobów garncarskich, spłata po- życzki 1.800 zł., 2. i 3. rata:			
		a) w kapitale 320 zł — ct.			
		b) w 3% odsetkach 26 „ 40 „	346		
11		Darowskie Barbara i Helena w Krakowie, 9. i 10. (ostatnia) rata pożyczki bezprocentowej 2.000 zł. dla zakładu robót o cielnym	400		
		Do przeniesienia	3.588	—	—

Preliminarz na rok 1888.

Dochody.

Wynikłość z roku 1885.	Kwota uchwalona na r. 1887.	W y j a ś n i e n i a
60	748	
9	222	Spłacalna w 10 ratach półrocznych od 1. Stycznia 1886. z 3% odsetkami w takichże ratach z dołu (LW. 9.866/1885). Dłużny kapitał wynosi z d. 30. Czerwca 1887. 700 zł.
15	222	Warunki spłaty jak wyżej (LW. 321/1885). Dłużny kapitał wynosi z d. 30. Czerwca 1887. 600 zł.
15	222	Warunki spłaty jak wyżej (LW. 321/1885.). Dłużny kapitał wynosi z d. 30. Czerwca 1887. 600 zł.
450	500	Spłacalna w 96 miesięcznych ratach przez lat 8 po 41 zł. 66 ct. od 1. Października 1884., 2% odsetki w półrocznych ratach z dołu, dnia 1. Stycznia i 1. Lipca (LW. 34.000/1884.). Z d. 30. Czerwca 1887. dług wynosi w kapitale 3.325 zł. 08 ct. Sprawa ściągnięcia zaległości w drodze sądowej oddana syndykowi. Preliminują się jedynie bieżące raty w kapitale, jak na rok 1887., gdyż możliwość ściągnięcia tychże od poręczycieli dłużnika nie jest wykluczoną. (Urgensa: LW. 19.372, 24.361, 30.698, 46.860/1886).
—	—	Spłacalna w 8. ratach półrocznych po 375 zł. od 1. Maja 1885. z 3% odsetkami w półrocznych ratach z dołu 1. Maja i 1. Listopada corocznie od 28. Czerwca 1884.
—	—	Jak na rok 1887. nie preliniuje się nic, ponieważ Towarzystwo to pozostaje w konkursie (LW. 26.014, 66.400/1886.). Kapitał dłużny wynosi z d. 30. Czerwca 1887. 2.750 zł.
496	472	Spłacalna w ratach rocznych na dniu 5. Sierpnia po 400 zł., od 5. Sierpnia 1883. z 3% odsetkami płatnymi z dołu wraz z kapitałem (LW. 39.149/1883.). Dłużny kapitał wynosi z d. 30. Czerwca 1887. 2.400 zł.
130	346	Wedle ponownie (LW. 65.511/1886.) zmienionych warunków, spłata reszty długu 1.120 zł. nastąpić ma w 7 półrocznych ratach po 160 zł. od 1. Lipca 1887., wraz z 3% odsetkami, na dniu 1. Stycznia i 1. Lipca z dołu płatnymi. Dłużny kapitał wynosi z d. 30. Czerwca 1887. 1.120 zł.
400	400	Ostatnie dwie raty po 200 zł. przypadają dnia 1. Kwietnia i 1. Października 1888., poczem cały dłużny kapitał zostanie umorzony (LW. 13.300/1883.). Z dniem 30. Czerwca 1887. dług w kapitale wynosi 600 zł.
1.575	3.132	

Dochody.

Krajowy fundusz przemysłowy.

Liczba		Poszczególnienie	Zwy- czajne	Nadzw- yczajne	Razem
ru- bryki	po- zycy		Złote austriackie		
I.		Z przeniesienia	3.588	—	—
12		Dąbrowa, Towarzystwo szewców, 9. i 10. rata pożyczki 3.000 zł.: a) w kapitale 500 zł. — ct. b) w 3% _o odsetkach 26 " 25 "	526		
13		Kossów, Towarzystwo tkaczy od pożyczek 3.000 zł. i 1.000 zł., spłata reszty pozostałego kapitału z obudwu pożyczek w sumie 3.000 zł.; wedle zmienionych warunków przypada 2. i 3. rata: a) w kapitale 300 zł. — ct. b) w 3% _o w odsetkach 83 " 25 "	383		
14		Lwów, Towarzystwo handlu skór: 1. od pożyczki 5.000 zł. 7. i 8. rata: a) w kapitale 1.000 zł. — ct. b) w 3% _o odsetkach 52 " 50 " 1.052 zł. 50 ct. 2. od pożyczki 10.000 zł. przypadają wedle zmienionych warunków od pozostałej reszty dłużnego kapitału 8.000 zł.: a) w kapitale 1. rata 500 zł. — ct. b) w 3% _o odsetkach 240 " — " 740 " — "	1.792		
15		Stary-Sącz, Spółka wyrobów i handlu towarów kuśnierskich, od reszty 2.500 zł. z pierwotnej pożyczki 5.000 zł. 1. rata: a) w kapitale 1.000 zł. b) w 3% _o odsetkach 60 "	1.060		
16		Siekierski Ksawery, dzierżawca garbarni w Ładnej: 1. od pożyczki 4.000 zł. 7. i 8. rata: a) w kapitale 200 zł. — ct. b) w 3% _o odsetkach 100 " 50 " 300 zł. 50 ct. 2. od pożyczki 6.000 zł. 7. i 8. rata: a) w kapitale 300 zł. — ct. b) w 3% _o odsetkach 150 " 75 " 450 " 75 "	751		
		Do przeniesienia	8.100	—	—

Preliminarz na rok 1888.

Dochody.

Wynikłość z roku 1885.	Kwota uchwalona na r. 1887.	Wyjaśnienia
1.575	3.132	
571	541	<p>Splacalna w 12 półrocznych ratach po 250 zł. od 1. Kwietnia 1884. z 3% półrocznymi odsetkami z dołu (LW. 14.444/1883.). Dłużny kapitał wynosi z d. 30. Czerwca 1887. 1.200 zł.</p>
475	436	<p>Wedle ponownie (LW. 66.028/86.) zmienionych warunków reszta dłużnego kapitału od obudwu pożyczek w sumie 3.000 zł. spłaconą być ma w 20 półrocznych ratach po 150 zł. od 1. Lipca 1887. z 3% odsetkami płatnymi w takichże ratach z dołu. Dłużny kapitał z dniem 30. Czerwca 1887. wynosi 3.000 zł.</p>
		<p>Splacalna w 10 półrocznych ratach po 500 zł. od 1. Czerwca 1885 z 3% odsetkami w takichże ratach z dołu (LW. 26.797/1883) Dłużny kapitał wynosi z dniem 30. Czerwca 1887. 2.500 zł.</p>
2.443	1.322	<p>Wedle zmienionych warunków reszta dłużnego kapitału w sumie 8.000 zł. splacalna jest w 16tu półrocznych ratach po 500 zł. od 15. Lipca 1888. Odsetki 3% płatne w półrocznych ratach z dołu dnia 15. Stycznia i 15. Lipca (LW. 36.530/1886). Dłużny kapitał wynosi z dniem 30. Czerwca 1887. 8.000 zł.</p>
1.143	1.082	<p>Wedle zmienionych (do LW. 21.657/1887) warunków, reszta dłużnego kapitału 2.500 zł. spłaconą być ma w 3 ratach: 1. Stycznia 1888. i 1889. po 1.000 zł. i 1. Stycznia 1890. 500 zł. — 3% odsetki płatne bez przerwy w półrocznych ratach z dołu 1. Stycznia i 1. Lipca wedle planu umorzenia do LW. 38.586/86. Dłużny kapitał z dniem 30. Czerwca 1887. wynosi 2.500 zł.</p>
		<p>Wedle zmienionych warunków splacalna w półrocznych ratach od 1. Kwietnia 1885. po 100 zł., zaś od 1. Kwietnia 1890., po 300 zł. aż do umorzenia długu, wraz z 3% odsetkami płatnymi w półrocznych ratach z dołu na dniu 1. Kwietnia i 1. Października (LW. 3.551, 18.304/1885). Dłużny kapitał wynosi z dniem 30. Czerwca 1887. 3.500 zł.</p>
751	766	<p>Splacalna w półrocznych ratach od 1. Stycznia 1885. po 150 zł., od 1. Stycznia 1890. zaś po 750 zł. z 3% odsetkami w półrocznych ratach z dołu na dniu 1. Stycznia i 1. Lipca (LW. 38.220/1884). Dłużny kapitał wynosi z dniem 30. Czerwca 1887. 5.250 zł.</p>
6.958	7.279	

Dochody.

Krajowy fundusz przemysłowy.

Liczba		Poszczególnienie	Zwy-	Nadzw-	Razem
ru-	po-		czajne	czajne	
bryki	zycyi		Złote austriackie		
I.		Z przeniesienia	8.100	—	—
17		Harasimowicz Piotr, snycerz we Lwowie; spłata pożyczki 500 zł., 2. i 3. rata:			
		a) w kapitale 100 zł. — ct.			
		b) w 3 ^o / _o odsetkach 12 „ 75 „	113		
18		Deskur Franciszek Ksaw., właściciel garbarni w Stanisławowie:			
		1. od pożyczki 4.000 zł., 7. i 8. rata:			
		a) w kapitale 800 zł. — ct.			
		b) w 3 ^o / _o odsetkach 42 „ — „ 842 zł. — ct.			
		2. od pożyczki 3.000 zł., 5. i 6. rata:			
		a) w kapitale 300 zł. — ct.			
		b) w 3 ^o / _o odsetkach 69 „ 75 „ 369 „ 75 „	1.212		
19		Tarnów, Towarzystwo handlu skór i magazyn wyrobów skórných:			
		1. od pożyczki 3.000 zł., 7. i 8. rata:			
		a) w kapitale 500 zł. — ct.			
		b) w 3 ^o / _o odsetkach 41 „ 25 „ 541 zł. 25 ct.			
		2. od pożyczki 1.000 zł., 5 i 6. rata:			
		a) w kapitale 200 zł. — ct.			
		b) w 3 ^o / _o odsetkach 16 „ 50 „ 216 „ 50 „	758		
20		Łańcut, Towarzystwo handlu skór:			
		1. od pożyczki 2.000 zł., 7. i 8. (ostatnia) rata:			
		a) w kapitale 500 zł. — ct.			
		b) w 3 ^o / _o odsetkach 10 „ 75 „ 510 zł. 75 ct.			
		2. od pożyczki 1.000 zł., 4. i 5. rata:			
		a) w kapitale 200 zł. — ct.			
		b) w 3 ^o / _o odsetkach 19 „ 50 „ 219 „ 50 „			
		3. od pożyczki 1.000 zł., 4. i 5. rata:			
		a) w kapitale 250 zł. — ct.			
		b) w 3 ^o / _o odsetkach 16 „ 88 „ 266 „ 88 „	997		
21		Pruchnik, Towarzystwo szewców i garbarzy, od pożyczki 3.000 zł., 5. i 6. rata:			
		a) w kapitale 375 zł. — ct.			
		b) w 3 ^o / _o odsetkach 64 „ 69 „	440		
		Do przeniesienia	11.620	—	—

Wy- nikłość z roku 1885.	Kwota uchwa- lona na r. 1887.	W y j a ś n i e n i a
6.958	7.279	
—	65	Wedle zmienionych warunków spłacalna w 10ciu ratach półrocznych po 50 zł. od 1. Lipca 1887. z 3% odsetkami w takichże ratach z dołu na dniu 1. Stycznia i 1. Lipca (LW. 54.329/86). Dłużny kapitał z dniem 30. Czerwca 1887. wynosi 500 zł.
—	1.245	<p>Pierwsza pożyczka spłacalna w 10ciu półrocznych ratach po 400 zł. od 1. Stycznia 1885. (LW. 58.394), druga w 20tu półrocznych ratach po 150 zł. od 1. Stycznia 1886 (LW. 25.478/1884); obiedwie z 3% odsetkami płatnymi w takichże ratach 1. Stycznia i 1. Lipca z dołu. Preliminuje się na rok 1888. raty przypadające prawidłowo, jak gdyby dłużnik zobowiązań swoich był dotrzymał.</p> <p>Ponieważ tenże w latach 1885. i 1886., jako też w roku 1887. po dzień ułożenia niniejszego preliminarza żadnej raty w kapitale i w odsetkach nie uiścił, sprawa ta weszła na drogę sądową i wdrożono odnośne kroki celem wywalczenia zaległości (LW. 47.298, 62.681/1885, LW. 3.285, 37.921/1886). Dłużne kapitały wynoszą tedy z d. 30. Czerwca 1887. od I. pożyczki 4.000 zł., od II. zaś 3.000 zł.</p>
		Spłacalna w 12tu półrocznych ratach po 250 zł. od 1. Stycznia 1885. z 3% odsetkami 1. Stycznia i 1. Lipca w takichże ratach z dołu (LW. 6.202/1884). Dłużny kapitał z dniem 30. Czerwca 1887. wynosi 1.750 zł.
624	676	Spłacalna w 10ciu półrocznych ratach po 100 zł. od 1. Stycznia 1886. z 3% odsetkami w takichże ratach 1. Stycznia i 1. Lipca z dołu (LW. 21.564/1885). Dłużny kapitał z dniem 30. Czerwca 1887. wynosi 700 zł.
		Spłacalna w 8ciu półrocznych ratach po 250 zł. od 1. Stycznia 1885. z 3% odsetkami w takichże ratach 1. Stycznia i 1. Lipca z dołu (LW. 21.564/1884). Z dniem 1. Lipca 1888. dłużny kapitał zupełnie ma być umorzony; z dniem zaś 30. Czerwca 1887. wynosi tenże 1.000 zł.
		Spłacalna w 10ciu półrocznych ratach po 100 zł. od 1. Lipca 1886. z 3% odsetkami w takichże ratach 1. Stycznia i 1. Lipca z dołu (LW. 33.179/1885). Dłużny kapitał z dniem 30. Czerwca 1887. wynosi 900 zł.
579	1.026	Spłacalna w 8ciu półrocznych ratach po 125 zł. od 1. Lipca 1886. z 3% odsetkami w takichże ratach 1. Stycznia i 1. Lipca z dołu (LW. 40.908/1885). Dłużny kapitał z dniem 30. Czerwca 1887. wynosi 875 zł.
15	451	Spłacalna w 16 półrocznych ratach po 187 zł. 50 ct. od 1. stycznia 1886. z 3% odsetkami w takichże ratach 1. Stycznia i 1. Lipca z dołu (LW. 20.155/1885). Dłużny kapitał wynosi z dniem 30. Czerwca 1887. 2.437 zł. 50 ct.
8.176	10.742	

Dochody.

Krajowy fundusz przemysłowy.

Liczba		P o s z c z e g ó l n i e n i e	Zwy- czajne	Nadzw- yczajne	Razem
ru- bryki	po- zycki				
I.		Z przeniesienia	11.620	—	—
22		Przemysł, Towarzystwo handlu skór, od pożyczki 4.000 zł., 7. i 8. rata: a) w kapitale 500 zł. — ct. b) w 3% ₀ odsetkach 71 „ 25 „	571		
23		Lwów, Towarzystwo robotników krawieckich „Praca“, od po- życzki 1.000 zł., 5. i 6. rata: a) w kapitale 200 zł. — ct. b) w 3% ₀ odsetkach 16 „ 50 „	216		
24		Rogowscy Józef i Apolonia w Krakowie, na podniesienie wy- robów białoskórniczych, od reszty z pożyczki 2.000 zł., w sumie 1.000 zł., wedle zmienionych warunków 1. i 2. rata: a) w kapitale 500 zł. — ct. b) w 3% ₀ odsetkach 26 „ 25 „	526		
25		Pawlik Józef, właściciel fabryki powozów w Przemysłu, od pożyczki 2.000 zł., 5. i 6. rata: a) w kapitale 400 zł. — ct. b) w 3% ₀ odsetkach 33 „ — „	433		
26		Heydenreich Michał, właściciel zakładu wyrobów oczkowych we Lwowie, spłata pożyczki 6.000 zł.	—		
27		Wurm Ignacy, właściciel garbarni w Rzeszowie, od pożyczki 6.000 zł., 4. i 5. rata: a) w kapitale 600 zł. — ct. b) w 3% ₀ odsetkach 148 „ 50 „	748		
28		Małeccy Ludwik Hipolit i Joanna, współwłaściciele garbarni przy ulicy Snopkowskiej we Lwowie, od pożyczki 3.000 zł.	—		
		Do przeniesienia	14.114	—	—

Preliminarz na rok 1888.

Dochody.

Wy- nikłość z roku 1885.	Kwota uchwa- lona na r. 1887.	W y j a ś n i e n i a
8.176	10.742	
616	586	Spłacalna w 16 półrocznych ratach po 250 zł. od 1. Stycznia 1885. z 3% odsetkami w takichże ratach 1. Stycznia i 1. Lipca z dołu (LW. 6.592/1884.) Dłużny kapitał z dniem 30. Czerwca 1887. wynosi 2.750 zł.
—	222	Spłacalna w 10 półrocznych ratach po 100 zł. od 1. Stycznia 1886. z 3% odsetkami w takichże ratach 1. Stycznia i 1. Lipca z dołu (LW. 20.340/1885.). Dłużny kapitał z dniem 30. Czerwca 1887. wynosi 800 zł.
550	30	Wedle zmienionych do LW. 43.504/1886. warunków reszta długu w sumie 1.000 zł. spłaconą być ma w 4 półrocznych ratach od 1. Stycznia 1888. z 3% odsetkami w takichże ratach 1. Stycznia i 1. Lipca z dołu. Dłużny kapitał z dniem 30. Czerwca 1887. wynosi 1.000 zł.
—	445	Spłacalna w 10 półrocznych ratach po 200 zł. od 1. Stycznia 1886. z 3% odsetkami w takichże ratach 1. Stycznia i 1. Lipca z dołu (LW. 19.078/1885.). Dłużny kapitał z dniem 30. Czerwca 1887. wynosi 1.400 zł.
90	—	Spłacalna w 24 ratach kwartalnych od 1. Kwietnia 1885. z 3% odsetkami w półrocznych ratach z dołu na dniu 30. Czerwca i 31. Grudnia każdego roku. Na poczet dłużnego kapitału w niespłaconej sumie 6.000 zł. nic się nie preliniuje, jak na rok 1887., ponieważ dłużnik zmarł w roku 1886., sprawa zaś ściągnięcia długu, ubezpieczonego na warstatach, maszynach i przyrządach zakładu, poruczoną została syndykowi Wydziału krajowego (LW. 19.298, 62.730/1886.)
—	766	Spłacalna w 20 półrocznych ratach po 300 zł. od 1. Lipca 1886. z 3% odsetkami w takichże ratach 1. Stycznia i 1. Lipca z dołu (LW. 50.786/1884. i 21.936/1885.). Dłużny kapitał wynosi z dniem 30. Czerwca 1887. 5.550 zł.
—	—	Spłacalna w 24 kwartalnych ratach po 125 zł. od 1. Kwietnia 1885. z 3% odsetkami w półrocznych ratach z dołu 1. Stycznia i 1. Lipca płatnymi każdego roku. Nic się nie preliniuje, jak na rok 1887., ponieważ sprawa ściągnięcia zaległości od restantów toczy się na drodze sądowej (LW. 13.260, 54.356/1886.), do chwili zaś ułożenia niniejszego preliminarza nie dojrzała do tego stopnia, iżby unormowane być mogły ułatwiające warunki spłaty długu, zwłaszcza w obec niekorzystnego stanu biernego majątkowego restantów. Dłużny kapitał wynosi pełną zaległość 3.000 zł.
9.432	12.791	

Dochody.

Krajowy fundusz przemysłowy.

Liczba		Poszczególnienie	Zwy-	Nadzw-	Razem
ru-	po-		czajne	czajne	
bryki	zycy		Złote austriackie		
I.		Z przeniesienia	14.114	—	—
29		Lwów, I. pracownia związkowa robotników stolarskich „Zorza“, zwrot pożyczki 1.000 zł, 4. i 5. rata: a) w kapitale 200 zł. — ct. b) w 3% ₀ odsetkach 19 „ 50 „	219		
30		Zakopane, szkoła dla przemysłu drzewnego, od pożyczki bezprocentowej 1.000 zł. recte od pozostałego długu 800 zł., 3. rata	200		
31		Zakopane, szkoła koronkarska, od pożyczki bezprocentowej 300 zł., 3 rata	50		
32		Pawlikowski Aleksander, garbarz w Starym-Sączu, od pożyczki 8.000 zł., 3. i 4. rata: a) w kapitale 1.000 zł. — ct. b) w 3% ₀ odsetkach 202 „ 50 „	1.202		
33		Trzemeski Edward, zakład foto-drukarski i cynkograficzny we Lwowie, od pożyczki 3.000 zł., 4. i 5. rata: a) w kapitale 600 zł. — ct. b) w 3% ₀ odsetkach 58 „ 50 „	658		
34		Touste, szkoła kołodziejska, 2. rata pożyczki bezprocentowej 1.000 zł.	333		
35		Sędziszów, Towarzystwo handlu skór, od pożyczki 1.000 zł., 3. i 4. rata: a) w kapitale 200 zł. — ct. b) w 3% ₀ odsetkach 22 „ 50 „	222		
36		Kutrzeba i Murczyński w Krakowie, zakład artystyczny, od pożyczki bezprocentowej 3.000 zł., udzielonej na wydanie albumu fotograficznego widoków Krakowa, 3. rata	1.000		
		Do przeniesienia	17.998	—	—

Preliminarz na rok 1888.

Dochody.

Wy- nikłość z roku 1885.	Kwota uchwa- lona na r. 1887.	W y j a ś n i e n i a
9.432	12.791	
—	225	Spłacalna w 10 półrocznych ratach po 100 zł. od 1. Lipca 1886. z 3% odsetkami w takichże ratach 1. Stycznia i 1. Lipca z dołu (LW. 27.664/1885.). Dłużny kapitał z dniem 30. Czerwca 1887. wynosi 900 zł.
200	200	Spłacalna w 5 rocznych ratach po 200 zł.; pierwotnie od 1. Stycznia 1885. (LW. 16.651/1884.), wedle zaś zmienionych do LW. 8.816/1886. dalszych terminów spłata reszty długu 800 zł. nastąpić ma w 4 ratach rocznych po 200 zł. na dniu 1. Sierpnia 1886—1889. Dłużny kapitał z dniem 30. Czerwca 1887. wynosi 600 zł.
—	50	Spłacalna w 6ciu rocznych ratach po 50 zł. od 1. Listopada 1886. (LW. 5.416/85). Dłużny kapitał z dniem 30. Czerwca 1887. wynosi 250 zł.
—	1.232	Spłacalna w 16tu półrocznych ratach po 500 zł. od 1. Stycznia 1887. z 3% odsetkami w takichże ratach 1. Stycznia i 1. Lipca z dołu (LW. 1.183/1886). Dłużny kapitał z dniem 30. Czerwca 1887. wynosi 7.500 zł.
—	676	Spłacalna w 10ciu półrocznych ratach po 300 zł. od 1. Września 1886. z 3% odsetkami w takichże ratach 1. Marca i 1. Września z dołu (LW. 53.174/1885). Dłużny kapitał z dniem 30. Czerwca 1887. wynosi 2.700 zł.
—	334	Spłacalna w 3ch rocznych ratach (334 zł., 333 zł. i 333 zł.) na dniu 1. Stycznia 1887., 1888. i 1889. (LW. 36.521/1885) Dłużny kapitał z d. 30. Czerwca 1887. wynosi 1.000 zł.
—	228	Spłacalna w 10ciu półrocznych ratach po 100 zł. od 1. Stycznia 1887. z 3% odsetkami w takichże ratach 1 Stycznia i Lipca z dołu (LW. 11.745/1886). Dłużny kapitał z dniem 30. Czerwca 1887. wynosi 900 zł.
—	1.000	Spłacalna w 4 ratach, mianowicie na dniu 1. Czerwca i 1. Grudnia 1887. po 500 zł., na dniu 1. Czerwca 1888. w kwocie 1.000 zł. i na dniu 1. Czerwca 1889. w kwocie 1.000 zł. (LW. 11.216/1886). Dłużny kapitał z dniem 30 Czerwca 1887. wynosi 2.500 zł.
9.632	16.736	

Dochody.

Krajowy fundusz przemysłowy.

Liczba		Poszczególnienie	Zwyczajne	Nadzwyczajne	Razem
ru- bryki	po- zycy				
			Złote austriackie		
I.		Z przeniesienia	17.998	—	—
37		Łuźna, Towarzystwo tkaczy, od pożyczki 1.000 zł., 3. i 4. rata: a) w kapitale 100 zł. — ct. b) w 3% odsetkach 26 „ 25 „	126		
38		Baar Józef, właściciel tkalni wyrobów jedwabnych we Lwowie, od pożyczki 3.000 zł., 3. i 4. rata: a) w kapitale 500 zł. — ct. b) w 3% odsetkach 71 „ 25 „	571		
39		Meissner Adolf Józef, właściciel fabryki powozów w Krakowie, od pożyczki 6.000 zł., 1. i 2. rata: a) w kapitale 1.000 zł. — ct. b) w 3% odsetkach 172 „ 50 „	1.172		
40		Demiński hr. Zdzisław, od pożyczki 10.000 zł.	—		
41		Korczyna, Towarzystwo tkaczy, od pożyczki 2.000 zł., 2. i 3. rata: a) w kapitale 500 zł. — ct. b) w 3% odsetkach 48 „ 75 „	549		
42		Glińsko, Towarzystwo garncarzy, od pożyczki 2.000 zł., 2% odsetki	40		
43		Komarno, Towarzystwo tkaczy, od pożyczki bezprocentowej 700 zł., 1. i 2. rata	70		
44		Kraków, związkowa pracownia robotników stolarskich „Nadzieja“, od pożyczki 1.500 zł., 1. i 2. rata: a) w kapitale 300 zł. — ct. b) w 3% odsetkach 42 „ 75 „	343		
		Do przeniesienia	20.869	—	—

Preliminarz na rok 1888.

Dochody.

Wy- nikłość z roku 1885.	Kwota uchwa- lona na r. 1887.	W y j a s n i e n i a
9.632	16.736	
—	129	Spłaczalna w 20tu półrocznych ratach po 50 zł. od 1. Stycznia 1887. z 3% odsetkami w takichże ratach 1. Stycznia i 1. Lipca z dołu (LW. 14.917/1886). Dłużny kapitał z dniem 30. Czerwca 1887. wynosi 950 zł.
—	586	Spłaczalna w 12tu półrocznych ratach po 250 zł. od 1. Stycznia 1887 z 3% odsetkami w takichże ratach 1. Stycznia i 1. Lipca z dołu (LW. 15.044/1886). Dłużny kapitał z dniem 30. Czerwca 1887. wynosi 3.000 zł.
—	180	Spłaczalna w 12tu półrocznych ratach po 500 zł. od 1. Stycznia 1888. z 3% odsetkami w takichże ratach 1. Stycznia i 1. Lipca z dołu (LW. 14.911, 35.520/86). Dłużny kapitał z dniem 30. Czerwca 1887. wynosi 6.000 zł.
5.397	—	Ostatnia rata tej pożyczki zapadła 1. Lipca 1886., cały zatem zwrot należy do funduszu krajowego. Sprawa ściągnięcia reszty długu w sumie 4.000 zł. z zaległemi odsetkami toczy się na drodze sądowej. (LW. 37.057, 52.967/1886, 6.460/1887).
526	—	Spłaczalna w 8 półrocznych ratach po 250 zł. od 15. Lipca 1887. z 3% odsetkami płatnemi z dołu dnia 15. Stycznia i 15. Lipca. (LW. 4.604/1887). Pożyczka ta przeniesiona już do funduszu przemysłowego LW. 21.907/87. Karta dłużna wydana Bankowi krajowemu. (Wynikłość z roku 1885. dotyczy dawnej, spłaconej już pożyczki w tej samej wysokości.)
—	—	Spłaczalna w 20tu półrocznych ratach po 100 zł. od 1. Stycznia 1889., z 2% odsetkami w takichże ratach z dołu od 1. Lipca 1887. (LW. 72.896/1886.). Preliminuje się tedy tylko 2% odsetki przypadające w roku 1888. Dłużny kapitał z dniem 30. Czerwca 1887. pozostaje 2.000 zł.
—	—	Nowa pożyczka z r. 1887. Do LW. 1.403, 3 889/1887. udzielono Towarzystwu tkaczy w Komarnie: a) pożyczki wekslowej w kwocie 2.000 zł. z 2% odsetkami od 24. Stycznia 1887. zwrotnej dnia 15. Lipca 1887. (na rok 1888. nie prelininuje się przeto nic z tego tytułu); b) pożyczki bezprocentowej 700 zł., spłaczalnej w 20 półrocznych ratach po 35 zł. od 1. Stycznia 1888. Pożyczka ta przeniesiona już do funduszu przemysłowego LW. 21.907/87; skrypta dłużny i weksel wydany Bankowi krajowemu.
15.555	17.631	Spłaczalna w 10 półrocznych ratach po 150 zł. od 1. Stycznia 1888. z 3% odsetkami w takichże ratach z dołu od 1. Lipca 1887. (LW. 13.312/1887.). Pożyczka przeniesiona już do funduszu przemysłowego LW. 21.907/87; skrypta dłużny wydany Bankowi krajowemu.

Dochody.

Krajowy fundusz przemysłowy.

Liczba		Poszczególnienie	Zwy-	Nadzw-	Razem
ru-	po-		czajne	czajne	
bryki	zycy		Złote austriackie		
I.		Z przeniesienia . . .	20.869	—	—
45		Sułkowice, Towarzystwo kowali, od pożyczki 3.000 zł., 1. i 2. rata:			
		a) w kapitale 300 zł. ct.			
		b) w 2% _o odsetkach 58 „ 50 „	358		
		Razem . . .	21.227	—	21.227
		<i>B. Pożyczek udzielonych za pośrednictwem Banku krajowego.</i>			
46		Zielińska Teofila, właścicielka fabryki sztucznych kwiatów we Lwowie, od pożyczki 500 zł. 2, 3, 4 i 5 rata:			
		a) w kapitale 100 zł. — ct.			
		b) w 3% _o odsetkach 13 „ 10 „	113		
47		Grzybińscy, Żegota i Matylda, właściciele fabryki makaronu włoskiego i suchych wyrobów z ciasta we Lwowie, od pożyczki 1.500 zł., 1. i 2. rata:			
		a) w kapitale 150 zł. — ct.			
		b) w 3% _o odsetkach 20 „ 81 „	171		
48		Komarno, Towarzystwo tkaczy, od pożyczki 600 zł., 1. i 2. rata:			
		a) w kapitale 60 zł. — ct.			
		b) w 3% _o odsetkach 8 „ 32 „	68		
49		Sędziszów, Towarzystwo handlu skór, od pożyczki 1000 zł. 1 rata:			
		a) w kapitale 50 zł. — ct.			
		b) w 3% _o odsetkach 7 „ 12 „	57		409
		Suma rubryki I. . .	21.636	—	21.636
		Do przeniesienia . . .	21.636	—	21.636

Preliminarz na rok 1888.

Dochody.

Wy- nikłość z roku 1885.	Kwota uchwa- lona na r. 1887.	W y j a ś n i e n i a
15.555	17.631	
—	—	
15.555	17 631	<p>Spłaczalna w 20 półrocznych ratach po 150 zł. od 1. Stycznia 1888. z 2% odsetkami w takichże ratach z dołu, od dnia podniesienia pożyczki, z których pierwsza płatna 1. Stycznia 1888. (LW. 20.082/1887).</p> <p>Pożyczka ta przeniesiona już do funduszu przemysłowego LW. 21.907/87; skrypt dłużny wydany Bankowi krajowemu.</p>
—	—	<p>Spłaczalna w 20 równych bezpośrednio po sobie następujących kwartalnych ratach od 19. Grudnia 1887. r. począwszy 3% z góry co kwartał. Pożyczka ubezpieczona wekslem i poręczeniem Kuratorji fundacyi St. hr. Skarbka na potrącanie z pensyi Antoniego Jelita Zielińskiego po 28 zł. kwartalnie.</p>
—	—	<p>Spłaczalna w 20 równych bezpośrednio po sobie następujących kwartalnych ratach po 75 zł. od 1. Lipca 1888. r. począwszy. 3% z góry co kwartał od pozostającego niespłaconego kapitału. 5% zwłoki w razie uchybienia którejkolwiek raty, tudzież prawo ściągnięcia w drodze egzekucyi całej niespłaconej reszty długu.</p>
—	—	<p>Spłaczalna w 20 równych bezpośrednio po sobie następujących kwartalnych ratach po 30 zł. od 1. Lipca 1888. r. począwszy. 3% z góry co kwartał od pozostającego niespłaconego kapitału. 5% zwłoki w razie uchybienia którejkolwiek raty, tudzież prawo ściągnięcia w drodze egzekucyi całej niespłaconej reszty długu.</p>
—	—	
15.555	17.631	<p>Spłaczalna w 20 równych bezpośrednio po sobie następujących kwartalnych ratach po 50 zł. od 1. Października 1888. począwszy. 3% z góry co kwartał od pozostającego niespłaconego kapitału. 5% zwłoki w razie uchybienia którejkolwiek bądź raty — tudzież prawo ściągnięcia w drodze egzekucyi całej niespłaconej reszty długu.</p>
15.555	17.631	

Dochody.

Krajowy fundusz przemysłowy.

Liczba		Poszczególne	Zwy- czajne	Nadzw- yczajne	Razem
ru- bryki	po- zyty				
			Złote austriackie		
I.		Z przeniesienia	21.636	—	21.636
II.	50	Dotacja od funduszu krajowego	30.000	—	30.000
III.	51	Odsetki od kapitałów	1.814	—	1.814
		Suma dochodów	53.450	—	53.450
<p>UWAGA.</p> <p>Wydatków tego funduszu na cele przemysłowe nie preli- nuje się, ponieważ zależą od zgłoszeń i z góry oznaczyć się nie dadzą.</p>					

Preliminarz na rok 1888.

Dochody.

Wy- nikłość z roku 1885.	Kwota uchwa- lona na r. 1887.	W y j a ś n i e n i a
15.555	17.631	
—	—	Uchwałą Wys. Sejmu z dnia 22. Stycznia 1887. przeznaczono na cele przemysłu po 30.000 zł. rocznie przez lat 10 począwszy od 1. Stycznia 1887. i na tej zasadzie prelininuje się drugą roczną dotację od funduszu krajowego.
—	—	W przypuszczeniu, iż kapitały oprocentowane będą zawsze, bądź w Banku krajowym, lub też u stron zaciągających pożyczki, prelininuje się:
15.555	17.631	<p>a) od kapitału pochodzącego z dotacyi roku 1887. ulokowanego w Banku Krajowym, wynoszącego z dniem 2. Listopada 1887. kwotę 19.649 zł. 3% = 589 zł.</p>
		<p>b) od kapitału wpłynąć mającego z dotacyi r. 1888. w kwocie 30.000 „ „ = 900 „</p>
		<p>c) od prelininowanego kapitału w rubryce I. ze zwrotów pożyczek w kwocie 21.636 „</p>
		<p>przyjmuje się z uwagi, że przeważnie tylko raty wpłynione w I. półroczu lokowane być mogą, 3% od połowy kapitału w kwocie = 325 „</p>
		<p>Razem prelininuje się <u>1.814 zł.</u></p>

