

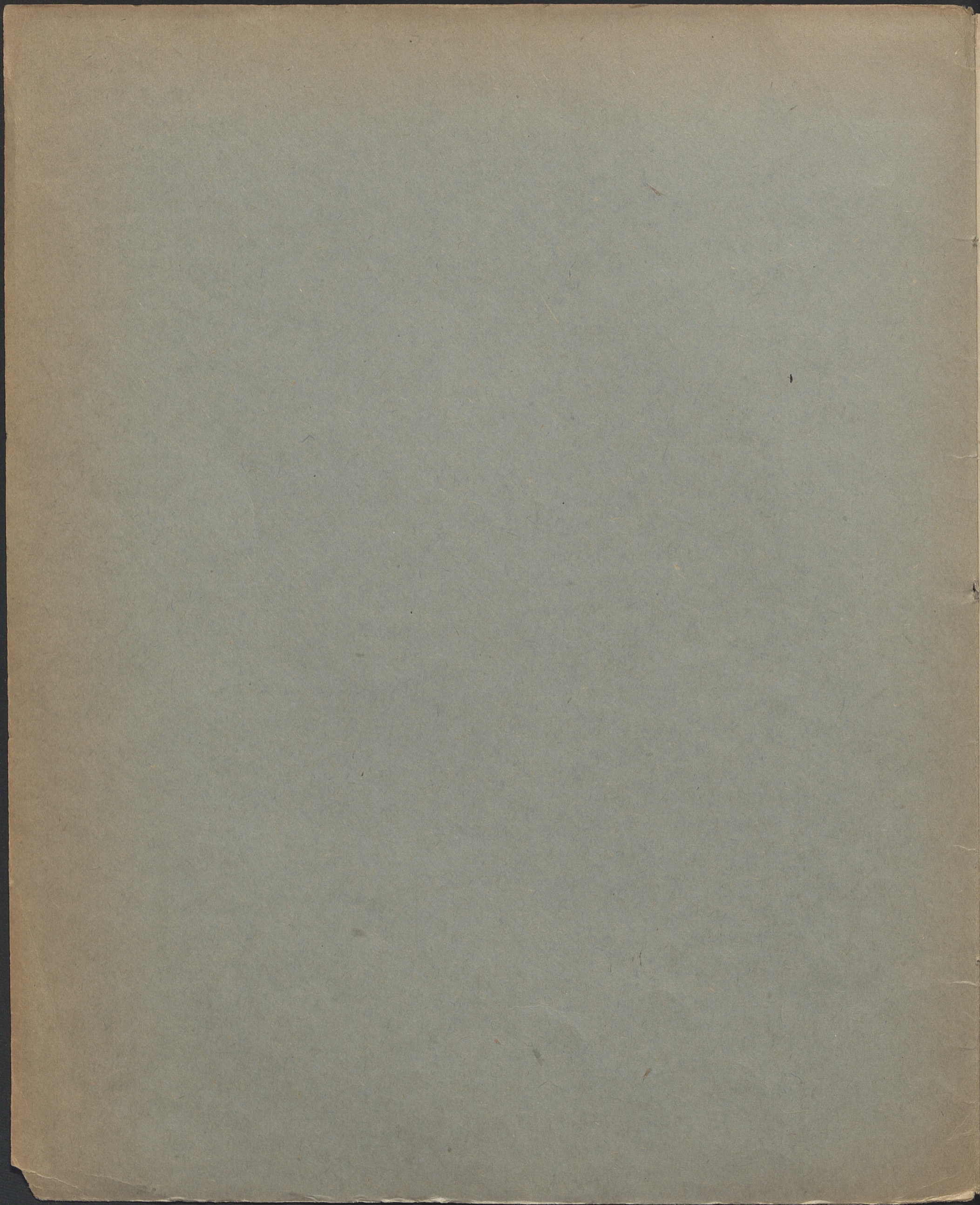

10319

BIBLIOTHECA  
UNIVERSITATIS  
CRACOVENSIS

musicalia 7

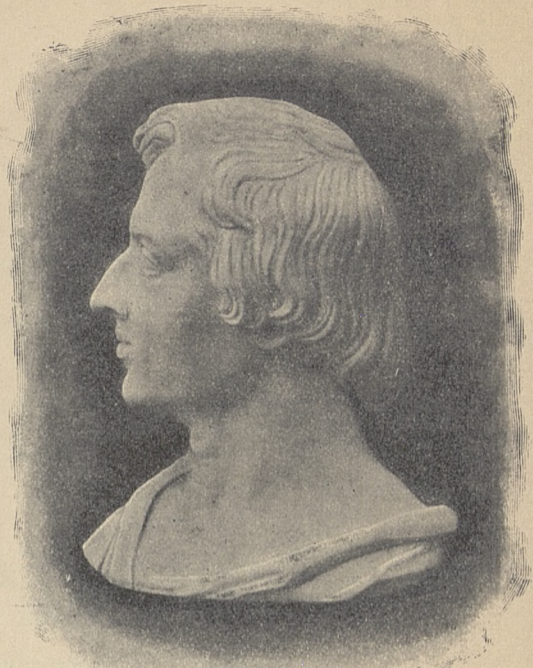

# FR. CHOPIN

## UTWORY UŁOŻONE DO ŚPIEWU.

### Compositions arrangées POUR LE CHANT.

- Op. 28. № 7. **Marzenie.** Preludium . — 20  
 „ „ „ 20. **Stabat Mater.** Prélude  
 à 1 ou 2 voix. — 20
- Op. 74. **Zbiór śpiewów polskich.** Wy-  
 danie nowe. Komplet n. 1 20
- № 1. **Życzenie** . . . . . — 30  
 „ 2. **Wiosna** . . . . . — 30  
 „ 3. **Smutna rzeka** . . . . . — 40  
 „ 4. **Hulanka** . . . . . — 25  
 „ 5. **Gdzie lubi** . . . . . — 20  
 „ 6. **Precz z moich oczu** . . . . . — 30  
 „ 7. **Posel** . . . . . — 40  
 „ 8. **Śliczny chłopiec** . . . . . — 25  
 „ 9. **Melodya** . . . . . — 25  
 „ 10. **Wojak** . . . . . — 30  
 „ 11. **Dwojaki koniec** . . . . . — 25  
 „ 12. **Moja pieśczołka** . . . . . — 40  
 „ 13. **Niema czego trzeba** . . . . . — 30  
 „ 14. **Pierścień** . . . . . — 25  
 „ 15. **Naręczony** . . . . . — 30  
 „ 16. **Piosnka litewska** . . . . . — 40  
 „ 17. **Sierota.** (Leci liście z drzewa). — 40

#### Zbiór najpiękniejszych melodyj ułożonych do śpiewu.

- № 1. **Zakochana.** Mazurek. (Op. 7, № 2). — 50  
 „ 2. **Tęsknota.** Mazurek. (Op. 6, № 4) — 40  
 „ 3. **Zemsta dziewczyny.** Mazurek.  
 (Op. 24, № 3). — 40  
 „ 4. **To nie on.** Mazurek. (Op. 24, № 1) — 40  
 „ 5. **Terkotka.** Mazurek. (Op. 30, № 2). — 40  
 „ 6. **Dziewczyna mazowiecka.** Mazu-  
 rek. (Op. 17, № 2) . . . . . — 50  
 „ 7. **Czyjaż wina?** Mazurek.  
 (Op. 50, № 2). — 50

#### Mazourkas arrangées par M-me Pauline Viardot.

- № 1. **Seize ans.** Szesnaście lat.  
 (Op. 50, № 2). — 50  
 „ 2. **Aime moi.** Kochaj mnie.  
 (Op. 33, № 2). — 60  
 „ 3. **Plainte d'amour.** Skarga miłości.  
 (Op. 6, № 1). — 50  
 „ 4. **Coquette.** Zalotna. (Op. 7, № 1). — 50  
 „ 5. **L'oiselet.** Ptaszyna. (Op. 68, № 2). — 40  
 „ 6. **Séparation.** Rozstanie, à 1 ou  
 2 voix. (Op. 24, № 1). — 50  
 „ 7. **La Fête.** Przed mazurem  
 (Op. 6, № 4). — 50  
 „ 8. **Faible coeur.** Biedne serce  
 (Op. 7, № 3). — 50  
 „ 9. **La jeune fille.** Dzieweczka.  
 (Op. 24, № 2). — 40  
 „ 10. **Seconde Berceuse.** Kołysanka.  
 (Op. 33, № 3). — 40  
 „ 11. **La Danse.** Pierwsza para.  
 (Op. 50, № 1). — 40  
 „ 12. **La Beauté.** Do pięknej, à 1 ou  
 2 voix. (Op. 67, № 1) — 50  
 „ 13. **L'Inondation.** Opuszczona, à 1 ou  
 2 voix. (Op. 7, № 3). — 40  
 „ 14. **Beau rossignol.** Swaty, à 1 ou  
 2 voix. (Op. 17, № 1). — 50  
 „ 15. **Les trainaux.** Sanna, à 1 ou  
 2 voix. (Op. 59, № 1). — 40

#### Mélodies.

- № 1. **Berceuse.** Nad kołyską. (Op. 57). — 30  
 „ 2. **Dans la prairie.** Villanelle. Na  
 łące. (Op. 15, № 1). — 30  
 „ 3. **La Plainte.** Żal. (Op. 9, № 1) — 30  
 „ 4. **Chanson d'amour.** Piosnka mi-  
 łości. (Op. 62, № 1). — 30  
 „ 5. **Fabliau.** Powiastka (Op. 30, № 1). — 40  
 „ 6. **Aspiration.** Mélodie. Cisza nocy.  
 (Op. 9, № 2). — 40  
 „ 7. **La Fille de l'onde.** Rusałka, à 1 ou  
 2 voix. (Op. 38). — 30

Propriété des éditeurs pour tous les pays

BERLIN  
 Ribert Stahl.  
 LONDON  
 Breitkopf & Härtel.  
 PARIS  
 Ri. Rouart, Lerolle et C.-ie.

VARSOVIE  
**GEBETHNER & WOLFF** || **G. GEBETHNER & C-o**  
 CRACOVIE  
 A. Piwarski et C.-ie.  
 LWÓW  
 Gubrynowicz & Fils.  
 SUCCURSALE à LUBLIN.

ST. PETERSBOURG  
 A. Johansen. MOSCOU  
 J. H. Zimmermann. KIEFF  
 L. Idzikowski. PRAHA  
 Fr. Chadim.  
 WILNO  
 J. Zawadzki. ODESSA.  
 E. Ostrowski. RIGA  
 P. Neldner.

CRACOVIE  
 A. Piwarski et C.-ie.  
 LWÓW  
 Gubrynowicz & Fils.  
 POZNANIE  
 M. Niemierkiewicz.

40

WYDAWCA  
 Fr. I. Biliński  
 WILNO  
 3 SŁAWKOWSKA 3

10319

# CZYJAŻ WINA?

III Mus-  
7

F. CHOPIN, Op. 50 N° 2.

podkład E. KANI.

Allegretto.

ŚPIEW.

PIANO.

The second system continues the vocal and piano parts. The vocal line has the lyrics: "Tak mnie ma . tka cią . gle ła . - je na po . mnie . nia o . stre da . - je,". The piano accompaniment continues with its characteristic harmonic texture.

The third system continues the vocal and piano parts. The vocal line has the lyrics: "tak mnie ma . tka cią . gle ła . - je. na po . mnie . nia o . stre da . - je ah! o . sa . - dzciesz". The piano accompaniment concludes the piece with a final cadence.

G914W

Red. \*

Akc. Nr. 5108/42  
B.

sa - mi, pró - szę, czy ja słu - sznie ka - ry zno - szę, i powiedzcie czy - ja wi - na

mo - ja czy też ma - tu - li - na i po wiedz - cież czy - ja wi - na?

mo - ja czy też ma - tu - li - na! Gdy zbo - ja - źni ście - szkę zmy - lę powróć spó - źnie

choć na chwi - lę, to dla te - go że zda - le - ka ma - tka wo - ła już i cze - ka;

Sibl.

A ser - du - szko bi - je wło - nie

myśl wspomnie - niu lu - bím to - nie a ser - du - szko bi - je wło - nie myśl wspomnie - niu

lu - bím to - nie w tém źdu - ma - nia ma - tka zbu - dzi są - dząc ze - mnie

pra - ca nu - dzi ach! powiedz - cież czy - ja wi - na mo - ja czy też ma - tu - li - na?

ach! po\_wiedz\_ciez czy-ja wi . - na? mo-ja czy też ma-tu . li . na!

*p*

Gdy na me - go ski - nę gło - wką

*cresc:* *pp*

lub mu z ci - cha sze-pnę słów - ko, (bo wzrok ma-tki mnie pil-nu - je gło-sno mó - wio

za - ka - zu - je. Ach czyż mo - ja wtem jest wi - na, czy nie zaw - sze ma - tu - li - na

ach! czyż mo - ja wtem jest wi - na, czy nie zaw - sze ma - tu - li - na? Lub gdy skry - cie tempo.

ocz - kiem rzu - ce, gdy przecho - dząc się od - wró - ce, wszak dla te - go że wzbronio - ne

mi jest spojrzeć w tam - tą stro - nę. Cze - muż ta - kie o - ko ży - we ma - tka da - ła

ser - ce tkli - we, cze - muż ta - kie o - ko ży - we ma - tka da - ła, ser - ce tkli - we

wdzię - kiem li - ca o - zdo - bi - ła do ko - cha - nia mnie stwo - rzy - ła,

*Ad.* \* *Ad.* \*

więc mnie lu - bia, czy - jaż wi - na? o - czy - wis - cie ma - tu - li - na,

więc mnie lu - bia, czy - jaż wi - na? o - czy - wis - cie ma - tu - li - na!

# UTWORY PIOTRA MASZYŃSKIEGO

Op. 4. Trois morceaux lyriques: № 1. G-dur	40
Op. 22. Humoreska	40
Op. 24. Feuille d'album	40
Op. 33. Berceuse	30
Op. 34. Polonez dawnej dasy	50
Op. 35. Melodie C-dur	40
Echo koncertow „Lutni”	80
Marsz śpiewaczy, oharowany „Lutni” Warszaw-	40
O szarej godzinie. Melodya	25
Polka balowa	40

### Na fortepian.

### Na orkiestrę.

Marsz śpiewaczy. Głosy orkiestrowe

Na skrzypce i fortepian.

Kolysanka

Podręcznik do śpiewu.

Początki śpiewu. Podręcznik do nauki śpie-  
wu zbiorowego n 1 50

## DO ŚPIEWU.

1. Pieśń Majumy. Wschodnia. (Cieżko obco mi bez Ciebie)	30
2. Romans Wschodni. (Gdyby Cię Ałlach w różę zmienił)	30
3. Piosnka Dudarza. (Idę ja Niemcem, jak Niemem długi)	30
4. Strofy o piękny m paziu. (Raz piękny paz, co słyński z cnot)	20
5. Wierście ryccerze. Polonez. (Wierście ryccerze, na nie pancerze). Duet. Sopran i Alt.	50
6. Piosnka turecka. (Dla czego Twoja ręczka)	20
7. Krakowiak. (Płyną jasne zdroje). Mez-Sopr.	30
8. Do ptaszyny. (Z wiosną odleciś, odleciś ptaszyno)	40
9. Dunajec. (Gdzie tak pędziś zagniewany?)	50
10. Dwie pieśni. Na Mezzo-Sopran: Kwiat zabudki. (Pójde ja w drogę hen, daleko)	40
11. Jakże Cię mam brać. (Jakże Cię mam brać, Serce pęka mi z bólu)	40
12. Rada. (Gdy nie możesz kochać już, Bas lub Baryton)	40
13. Rozkochany. (Ten bronuje, ten obsława, a ów orze). Mazurek. Tenor.	30
14. Romantyka. (Donna Inez czarurooka)	50
15. Jedna chwila. (Jest w maju jedna chwila) (w formie Walca). Sopran lub Mez. Sopran.	50
16. Renegat. Ballada. (Co się niedawno stało w Iranie)	60
17. Op. 40. № 1. Przegrzywka	40
18. „ „ „ 2. Zima	40
19. „ „ „ 3. Chojnka	40
20. „ „ „ 4. Z koleśda	40
21. „ „ „ 5. Sanna	50
22. „ „ „ 6. Wesela	40
44. Op. 51. № 1. Preludyum. Sopran	30
45. „ „ „ 2. Przez waty chmur. Mezzo-Sopr.	45
46. „ „ „ 3. Po młodości dniach. Sopran	60
47. „ „ „ 4. Sasanek. M-Sopran	60

### NOWE LATKO.

23. Op. 40. № 7. Wiosenne ptaki. (Sw. Agnieszka)	40
24. „ „ „ 8. Wiosenka	40
25. „ „ „ 9. Bociany	40
26. „ „ „ 10. W palmową Niedzielę	50
27. „ „ „ 11. Matki	40
28. „ „ „ 12. Pan Jezus i kwiaty	50
29. „ „ „ 13. Na Flisa	40
30. „ „ „ 14. W pastelce	40
31. „ „ „ 15. Kosiarze	40
32. „ „ „ 16. Zótawie	40
33. Dzwonki polne. Sześć piosenek na 1 głos — Dzwonki polne. (na 2 głosy ad libitum) — Słuzka sieroć. Oj ziemio, — Piosnka ludowa. — Z okwiconej lipy. — Kwiaty i dzieci. Komplet	90
34. Noc letnia. (Próżno stulić chce powieki). Na Sopran lub Tenor	40
35. Babie lato. (Prędko, bo się lato kończy). Sopran lub Mezzo-Sopran	30
36. Z wiosennych strof. (Dziewczyńno, świeży nastaj Maj). Sopran lub MS	30
37. Zal. (Gdy na lica łzę upadł). Sopran	40
38. Op. 45. № 1. Przy słońcu. Sopran	45
39. „ „ „ 2. Dumka. Mez-Sopran	45
40. „ „ „ 3. Madrygał. Sopran	45
41. Op. 48. № 1. Do wiosny. M-Sopran	45
42. „ „ „ 2. Który ma złoty klucz. Mez-Sopran	45
43. „ „ „ 3. Roslinność serca. MS.	60
44. Op. 51. № 1. Preludyum. Sopran	30
45. „ „ „ 2. Przez waty chmur. Mezzo-Sopr.	45
46. „ „ „ 3. Po młodości dniach. Sopran	60
47. „ „ „ 4. Sasanek. M-Sopran	60

### NAKŁAD I WŁASNOŚĆ WYDAWCÓW

BERLIN Ripert Stahl.	PARYZ Breitkopf & Härtel.	LONDON Gubrynowicz i Syn.	POZNAN M. Niemcewicz.	KRAKÓW A. Piwarski i S-ka.	LWÓW	FILJA W LUBLINIE.	PETERSBURG A. Johansen.	MOSKWA J. H. Zimmermann.	KIJÓW L. Idzikowski.	RYGA P. Neldner.	ODESSA E. Ostrowski.	WILNO J. Zawadzki.	PRAGA Fr. Chadt.
-------------------------	------------------------------	------------------------------	--------------------------	-------------------------------	------	-------------------	----------------------------	-----------------------------	-------------------------	---------------------	-------------------------	-----------------------	---------------------

## WARSAWA KRAKÓW GEBETHNER I WOLFF G. GEBETHNER I S-ka

