

Biblioteka Jagiellońska.



IV 6179

6179



N^o 6179

folia continens 29

compactura minutus m. apiculi 1904

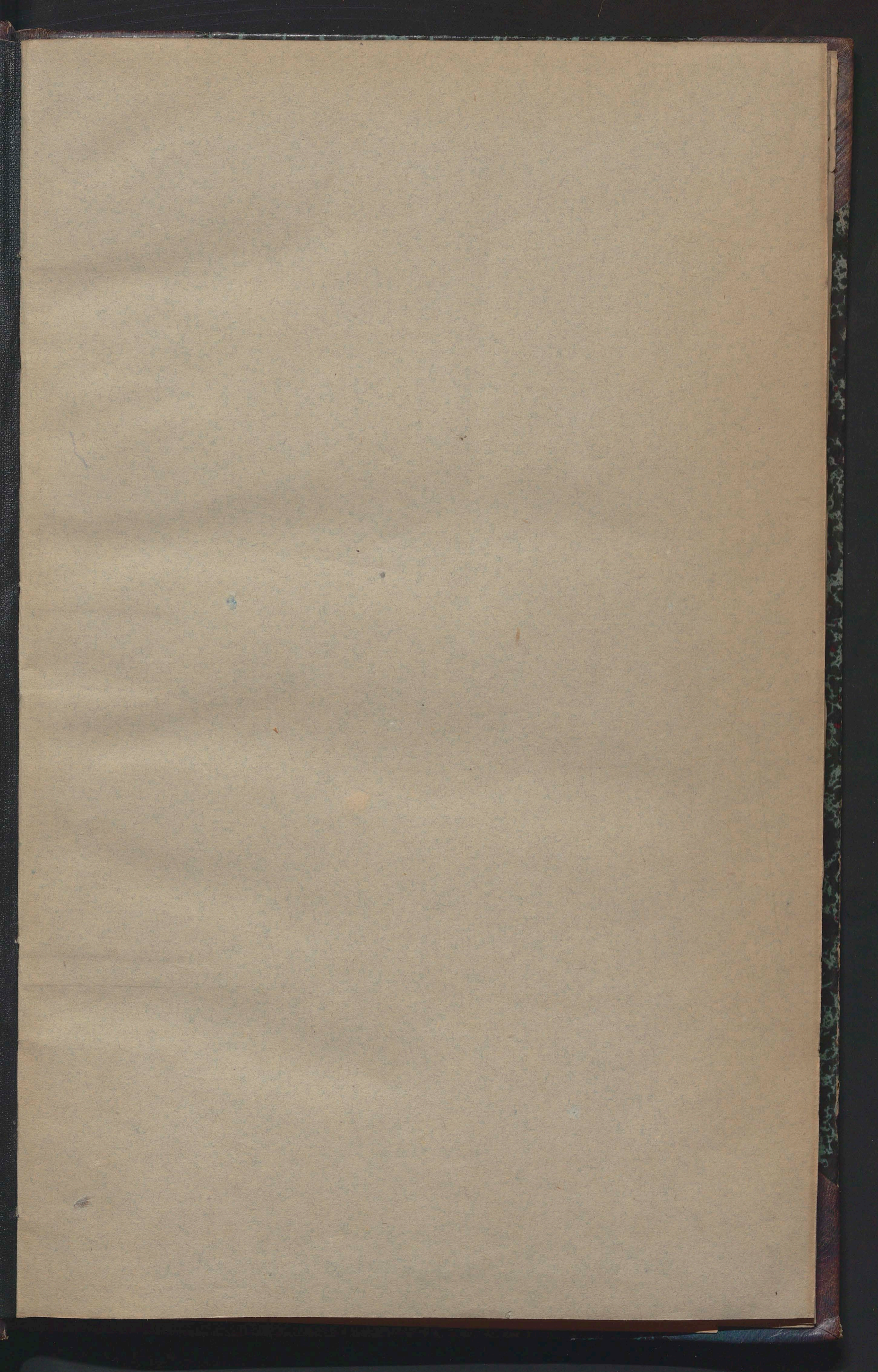

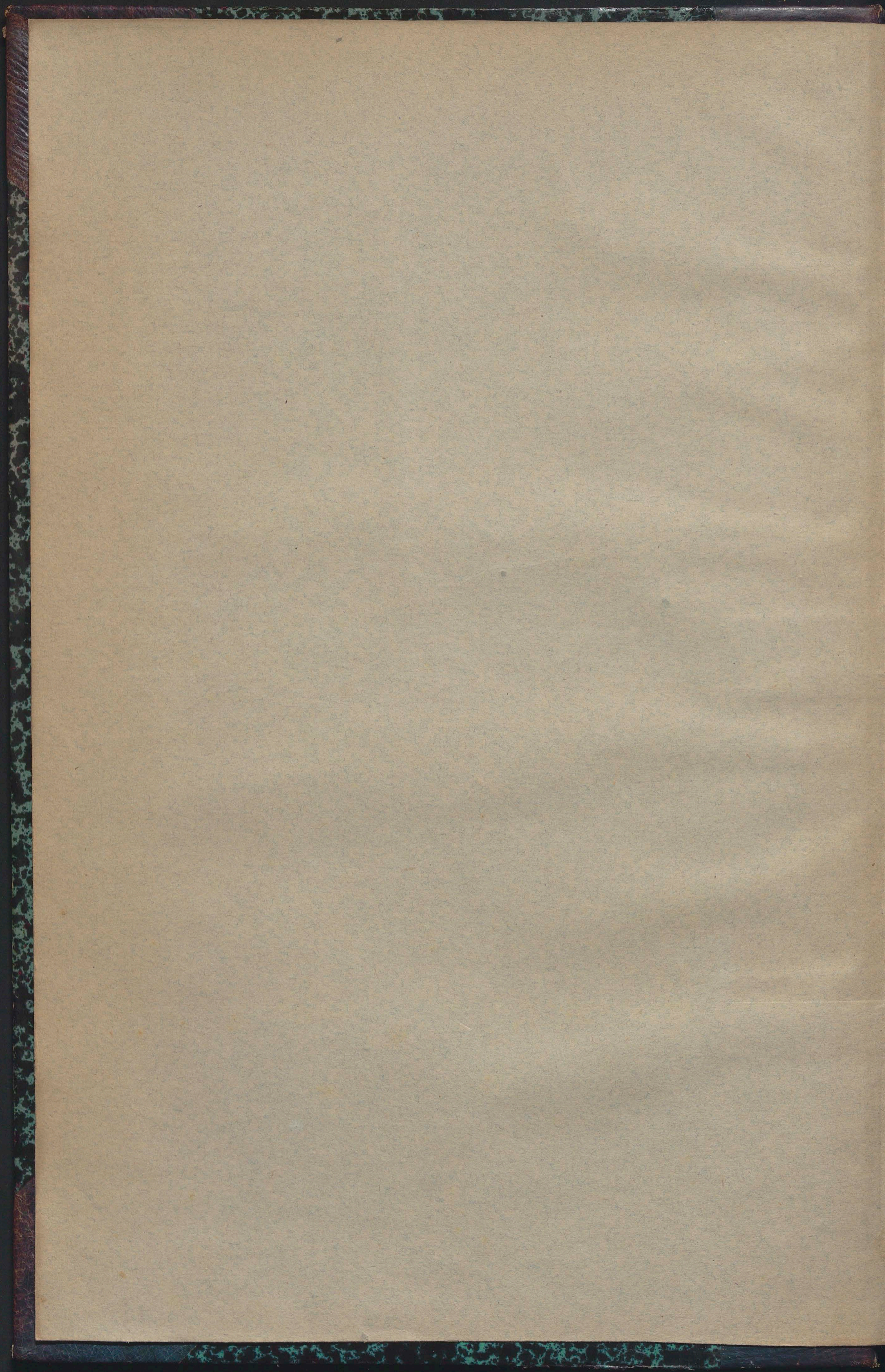

№ 6179
folia 39

1, Waszel w r. 1829.
w r. 1857.

} Kadzeraja si-
ad 1. Dwa Budki.

2, Rozkład podatków na powiaty.
W. oznaczają liczbę podatku osobno.

} ad 2. Dwa rozkładów
podatków na powiaty
w 5^{tych} guberniach.

3, Dochody nielaski
w 1829.

1850
1852
1856

rozpięcienna przed ucieczeniem granicy.
rok przed podjęciem forty.
w 1852.
w 1856.

} ad 3. Jeden Wykaz do-
chodów Nielskich
z lat 1829, 1850, 1852
i 1856. w Budkach
Poborowa Smoleńskiego.

4, Dochody celne od r. 1829 do uciecienia granicy
5, Dochody z forty od r. 1829 do podjęcia.

} ad 4, 5. Jeden wykaz
tych dochodów -

6, Dochody z dóbr skarbowych w roku 1829
i roku 1856.

} ad 6. Jeden wykaz
tych dochodów.

7, Stany podatków gubernialnych ogólnie
i powiatowe ogólnie.

} ad 7. Jeden Eksp. ^{współ} (Przydział
Główny, i powiatowy
nad 1857.

8, Spis podatków ziem gubernialnych w powiatach
gubernialnych i powiatów warszawskiego
i powiatu puławskiego.

} ad 8. Ten Eksp. wydatk
kier. Rządu Warszawskiego
i powiatu warszawskiego
i puławskiego nad
1857.

Wykaz ad 2, 3, 4, 5 i 6 = Sekcja Poborowa
ma honor przy niniejszym rękopiśmie.

19/57
Jaworski

[Faint, illegible handwriting in cursive script, likely bleed-through from the reverse side of the page. The text is scattered across the page and is difficult to decipher.]





8,320,061-29
623,453-26

8943515-25
133518-5
680977-30

Pośrednio przed wyjazdami stary
 J.W. Senatorowi przesłać i
 piśmi, a nawzajem uprosić o
 zwrot komuni-kowanego w oryginalnym
 Exhibicie Rappera całego. —

Wysoce szanowny, mój
 honor i tawar,

Jaimi Wiktorowi Senatorowi

iżskuzi d. 1857

w Warszawie d. 5/7 Czerwca

1857 r.

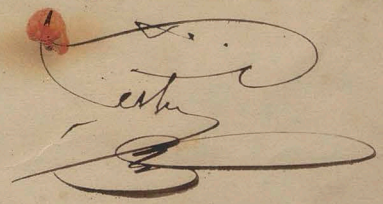

[Faint, illegible handwriting on aged paper]



Kopia

Budzet Generalny
 Przychodów i Wydatków
 Królestwa Polskiego
 na rok 1829.

Budżet Generalny Przychodów i

Przychody		w szczególności	w Ogół
A. Dochody Krass pod zarządzeniem Komisji Skarbu zostających			
Dochody Stale			
1. Podatki gruntowe	1. Ofiara z dóbr Duchownych i Maltańskich	128.616,54	
	2. Ofiara z dóbr ziemianiskich	679.356,43	
	3. Ofiara z dóbr Donatorów	37.769,61	
	4. Ofiara z nowych obiektów	31.222,85	
	5. Subsidium charitativum	28.120,43	
	6. Karan z dóbr przez Rząd Pruski rozdanych	41.600,24	
	7. Karanowe	4.753,26	
	8. Czynsz z miast Magdeburgskich	2.267,24	
	9. Krentyngens Lincolnski	860.549	
	10. Podymne dawne	664.137,71	
	11. Podymne podwyższone	48.023,8	
	12. Czopowe i młynowe dawne	2.516,80	
	3. Podatki osobiste	13. Rekrutem od żydów i menonistów	105.246,34
2.644.290,56			
Dochody Tristale			
	14. Cło	1.200.000	
	15. Konsumcyja { a. Od rzeki i trunków po miastach	1.227.250	
	16. Konsumcyja { b. Od rzeki po wsie	695,88	
	17. Opłaty od szynków w Mieście Stołecznem Warszawie	229.723,40	
	18. Szynkowe od żydów	124.047,24	
	19. Opłaty stemplowe	155.820	
	20. Sol kasna konsumcyja Królestwa	337.500	
	21. Sol kasna konsumcyja Krakowa	2.275.018,55	
	22. Lutyń i tabaka	43.652,30	
	23. Loterya	264.300	
	24. Pocztowa w Superacji	124.010,75	
	25. Pocztowa w Superacji	64.488,31	
6.266.506,44			
Dochody z Dóbr i Lasów Rządowych			
1. z Dóbr Koronnych	24. z dzierżaw i czynszów rotzjanskich	213.000	
2. z Dóbr Rządowych	25. z dzierżaw i czynszów rotzjanskich	649.500	
	26. z dóbr za przywilejami trzymanych	7.519,88	
	27. z czynszów z domów i gruntów Rządowych	6.181,43	
3. z Dóbr oddziel. przez maję	28. z dóbr po Szynkach i innych rotzjach edukacyjnych	60.060,98	
4. z Lasów Rządowych	29. z dóbr gorwicznych	87.600,30	
	30. z lasów koronnych i narodowych	218.268,54	
1.242.231,14			
Dochody Rozmaite			
1. Prowizye	31. Od kapitałów po Instytutach	25.124,94	
	32. Od summy w listach zastawnych wypisanych	11.277,75	
	33. Od różnych należności Skarbowych listami zastawnemi spleconych	4.731,60	
	34. Od listów zastawnych na dobra narodowe pożycz. do dyspoz. pozosta.	59.475	
2. Fundusze nadrogowe	35. Opłata szarwarłowa	268.626,35	
	36. Opłaty drogowe i mostowe	44.746,5	
	37. Zwrot pożyczki i zapomóg	24.674,88	
	38. Dwieście wytyczne	13.772,58	
3. Różne inne dochody	39. z mostu pod Warszawą	9.000	
	40. z Dziewnika Praw	7.226,14	
	41. z opłat od uornów	23.907,45	
	42. Dochody przypadkowe i łany	92.845,87	
685.419,01			
			10.838.447,75
B. Dochody Krass pod oddzielnem zarządzeniem zostających			
	1. z dóbr suprimowanych	128.619,70	
	2. Pocztowa przy Krassach Królewskich	194.521,69	
	3. Dochody ze stad Rządowego	3.750	
	4. Dochody z zarobku węgla	12.718,98	
	5. Dochody Gornic	89.117,85	
	6. Menica	11.240	
440.078,22			
Łącznie			
			10.838.447,75
Łącznie			
			440.078,22
Ogół			
			11.278.525,97
Porównanie			
Przychód		11.278.525,97	
Wydatek		10.890.245,61	
Różnica Przychodu		388.280,36	
Wartość soli przez Rząd Austriacki bezpłatnie dostarczonej mająca być do depozytu oddzona na utrzymanie części długu krajowego wynosi rs. 420.000.			
Liczba gdy fundusz przeznaczony na utrzymanie tego samego długu objęty jest pożyczką z wydatków na rs. 131.920 k. 15.			
i zmniejszając pożyczkę z dochodów o rs. 66.667 - 20 rs. 198.637 - 35			
Wynika z tego że wartość promienionej soli do depozytu oddzonej jest do 221.362,65			
Tym sposobem przewyżka budżetowa zmniejszona zostaje do 166.917,71			
A że stosownie do decyzji Naczyn. z dnia 12 października 1823 r. polecono dodać do Budżetu Wojakowego na utrzymanie 2500. głów wojska nadetatowego przez ciąg wojny 160.144,21			
Przewyżka Budżetowa wynosi zatem 6.773,50			

Wydatków Królestwa Polskiego na rok 1829.

Wydatki.		w szczególności	w ogóle.
A Wydatki Krass pod zarządzeniem Komisyyi Skarbu zostających			
a. Wydatki Honorowy		r. s. k.	226.280.79½
b. Władze wyższe.			
1. Namiestnik Królewski	20.000		
2. Senat	4.530		
3. Rada Stanu	101.324.91.		135.854.91.
c Wydziały Rządowe			
4. Komisyya Oświecenia	602.077.22		
5. Komisyya Sprawiedliwości	294.671.96½		
6. Komisyya Spraw Wewnętrznych	489.676.47		
7. Komisyya Wojny	4.710.275.52½		
8. Komisyya Skarbu	815.521.12½		
9. Ministeryyum Sekretaryatu Stanu	21.200		7.043.262.19½
d Inne Władze Centralne			
10. Izba Obrachunkowa	45.900		
11. Prokuratorya Generalna	45.530.32½		
12. Prezydenci i Konsulowie	7.005		
13. Komisyya Centralna Likwidacyjna	52.989.75.		151.424.78½
e Komisyye Wojewódzkie			
14. Wydziały Administracyjne	286.905		
15. Wydziały Skarbowe	301.764.75.		588.669.75.
f Wydatki Rozmaite			
16. Opłat Świąt, utygu tudzież utrzymania i reparacya pałacu Borsiklowskiego	31.800		
17. Pensye wystawione wysłowe	153.000		
18. Pensye wystawione cywilne	67.500		
19. Pensye szeregolnych nagród	30.750		
20. Dopłata Fundusowi Stowarzyszenia emerytalnego Wawrzyńców	5.048.40½		
21. Indemnizacya dla Miasta Stołecznego Warszawy	45.000		
22. Wynagrodzenie dla tegoż za szepkowe.	124.047.24.		
23. Dodatek dla tegoż na policyę	27.000		
24. Dyety i koszty podróży w Niemczech Pradzi	30.000		
25. Wiedolony i obliwiacze	31.005.96		
26. Ciężary do dobor przywiózane.	42.324.32		
27. Na zakup soli	226.591.66.		
28. Na transport soli extraordynary i budowlę solne	274.173.15		
29. Na transport i administracyę soli w Krakowie.	48.649.63½		
30. Na drogi bite	413.272.40		
31. Budowlę Szareklowe	30.000		
32. Indemnizacya dla Marszałka Sejmu	7.500		
33. Do dyspozycyi Namiestnika Królewskiego	20.000		
34. Prace przy zastawie Teatru	18.000		
35. Dodatek dla Górnictwa	63.795		1.699.567.77.
g Wydatki nadzwyczajne.			
36. Do dyspozycyi Najjasniejszego Pana na wydatki nieprzewidziane	52.500		
37. Towarzystwo Kredytowe a. Opłata prowizyi i ułożenie kapitału	355.077.		
b. Koszta administracyjne.	11.835.90		
38. Kompetencye świeckie	52.475.23½		
39. Karowunek gruntów szlubiowych oficyalistów lesnych.	15.000		
40. Wsparcie nowo budujących sz. w Warszawie, Kaliszu i Częstochowie	25.250.		
41. Pensya dla Dyrektora Główn. Tow. Kredy. Niem. i utrzymanie Komit. Wła. ds. Kas.	4.500		
42. Pensya dla Deputacyi prawodawczej.	21.750		
43. Na urzeczywistnienie turyzacji Kamenscia	56.619.5.		605.007.18½
Łącznie.			10.450.167.39.
B Wydatki Krass pod oddzielnem zarządzeniem zostających			
1. Fundusz Duchownictwa Suprimowanego.	128.619.70		
2. Poczta przy Krassach zrodzonych.	194.521.69		
3. Utrzymanie stadu Rządowego koni	3.750.		
4. Utrzymanie Wozni	12.718.98		
5. Górnictwa	89.112.85.		
6. Mennica	11.240.		
Łącznie.			440.078.22.
Łącznie.			10.450.167.39.
Łącznie.			440.078.22.
Ogół.			10.890.245.61.

Minister Przewodzący w Komisyyi Rządowej Przychodów i Skarbu
 [podpisano] Dawory Kłajz Drucki Lubelski.

Zgodno z oryginałem przez Najjasniejszego Pana w dniu 25 Czerwca 1829 r. zatwierdzonym.
 Minister Sekretarza Stanu [podpisano] Stefan Str. Grabowski
 Zgodno z oryginałem
 Rada Sekretarza Stanu General Dywizyi [podpisano] Kossacki.

za zgodności
 [podpisano]

Opinion of the Court in the case of

No.	Name	Age	Sex	Color	Profession	Place of Birth	Married	Children	Remarks
1	John Smith	45	M	W	Farmer	Virginia	Yes	3	
2	James Brown	32	M	W	Merchant	North Carolina	No	0	
3	William Jones	58	M	W	Physician	Georgia	Yes	5	
4	Robert Taylor	28	M	W	Teacher	Alabama	No	0	
5	Thomas White	62	M	W	Blacksmith	South Carolina	Yes	4	
6	Richard Green	41	M	W	Planter	Mississippi	Yes	2	
7	Henry Black	35	M	W	Miner	Alabama	No	0	
8	George Grey	50	M	W	Merchant	Virginia	Yes	3	
9	Charles King	25	M	W	Farmer	North Carolina	No	0	
10	Edward Lee	65	M	W	Physician	Georgia	Yes	6	
11	Franklin Hall	38	M	W	Teacher	Alabama	No	0	
12	Samuel Adams	55	M	W	Blacksmith	South Carolina	Yes	4	
13	John Wilson	48	M	W	Planter	Mississippi	Yes	2	
14	Robert King	30	M	W	Miner	Alabama	No	0	
15	George Baker	60	M	W	Merchant	Virginia	Yes	3	
16	Charles Miller	22	M	W	Farmer	North Carolina	No	0	
17	Edward Davis	52	M	W	Physician	Georgia	Yes	5	
18	Franklin Scott	40	M	W	Teacher	Alabama	No	0	
19	Samuel Green	58	M	W	Blacksmith	South Carolina	Yes	4	
20	John Adams	42	M	W	Planter	Mississippi	Yes	2	
21	Robert Clark	35	M	W	Miner	Alabama	No	0	
22	George Lewis	63	M	W	Merchant	Virginia	Yes	3	
23	Charles Walker	28	M	W	Farmer	North Carolina	No	0	
24	Edward Young	55	M	W	Physician	Georgia	Yes	5	
25	Franklin Hall	45	M	W	Teacher	Alabama	No	0	
26	Samuel Adams	60	M	W	Blacksmith	South Carolina	Yes	4	
27	John Wilson	48	M	W	Planter	Mississippi	Yes	2	
28	Robert King	30	M	W	Miner	Alabama	No	0	
29	George Baker	60	M	W	Merchant	Virginia	Yes	3	
30	Charles Miller	22	M	W	Farmer	North Carolina	No	0	
31	Edward Davis	52	M	W	Physician	Georgia	Yes	5	
32	Franklin Scott	40	M	W	Teacher	Alabama	No	0	
33	Samuel Green	58	M	W	Blacksmith	South Carolina	Yes	4	
34	John Adams	42	M	W	Planter	Mississippi	Yes	2	
35	Robert Clark	35	M	W	Miner	Alabama	No	0	
36	George Lewis	63	M	W	Merchant	Virginia	Yes	3	
37	Charles Walker	28	M	W	Farmer	North Carolina	No	0	
38	Edward Young	55	M	W	Physician	Georgia	Yes	5	
39	Franklin Hall	45	M	W	Teacher	Alabama	No	0	
40	Samuel Adams	60	M	W	Blacksmith	South Carolina	Yes	4	
41	John Wilson	48	M	W	Planter	Mississippi	Yes	2	
42	Robert King	30	M	W	Miner	Alabama	No	0	
43	George Baker	60	M	W	Merchant	Virginia	Yes	3	
44	Charles Miller	22	M	W	Farmer	North Carolina	No	0	
45	Edward Davis	52	M	W	Physician	Georgia	Yes	5	
46	Franklin Scott	40	M	W	Teacher	Alabama	No	0	
47	Samuel Green	58	M	W	Blacksmith	South Carolina	Yes	4	
48	John Adams	42	M	W	Planter	Mississippi	Yes	2	
49	Robert Clark	35	M	W	Miner	Alabama	No	0	
50	George Lewis	63	M	W	Merchant	Virginia	Yes	3	
51	Charles Walker	28	M	W	Farmer	North Carolina	No	0	
52	Edward Young	55	M	W	Physician	Georgia	Yes	5	
53	Franklin Hall	45	M	W	Teacher	Alabama	No	0	
54	Samuel Adams	60	M	W	Blacksmith	South Carolina	Yes	4	
55	John Wilson	48	M	W	Planter	Mississippi	Yes	2	
56	Robert King	30	M	W	Miner	Alabama	No	0	
57	George Baker	60	M	W	Merchant	Virginia	Yes	3	
58	Charles Miller	22	M	W	Farmer	North Carolina	No	0	
59	Edward Davis	52	M	W	Physician	Georgia	Yes	5	
60	Franklin Scott	40	M	W	Teacher	Alabama	No	0	
61	Samuel Green	58	M	W	Blacksmith	South Carolina	Yes	4	
62	John Adams	42	M	W	Planter	Mississippi	Yes	2	
63	Robert Clark	35	M	W	Miner	Alabama	No	0	
64	George Lewis	63	M	W	Merchant	Virginia	Yes	3	
65	Charles Walker	28	M	W	Farmer	North Carolina	No	0	
66	Edward Young	55	M	W	Physician	Georgia	Yes	5	
67	Franklin Hall	45	M	W	Teacher	Alabama	No	0	
68	Samuel Adams	60	M	W	Blacksmith	South Carolina	Yes	4	
69	John Wilson	48	M	W	Planter	Mississippi	Yes	2	
70	Robert King	30	M	W	Miner	Alabama	No	0	
71	George Baker	60	M	W	Merchant	Virginia	Yes	3	
72	Charles Miller	22	M	W	Farmer	North Carolina	No	0	
73	Edward Davis	52	M	W	Physician	Georgia	Yes	5	
74	Franklin Scott	40	M	W	Teacher	Alabama	No	0	
75	Samuel Green	58	M	W	Blacksmith	South Carolina	Yes	4	
76	John Adams	42	M	W	Planter	Mississippi	Yes	2	
77	Robert Clark	35	M	W	Miner	Alabama	No	0	
78	George Lewis	63	M	W	Merchant	Virginia	Yes	3	
79	Charles Walker	28	M	W	Farmer	North Carolina	No	0	
80	Edward Young	55	M	W	Physician	Georgia	Yes	5	
81	Franklin Hall	45	M	W	Teacher	Alabama	No	0	
82	Samuel Adams	60	M	W	Blacksmith	South Carolina	Yes	4	
83	John Wilson	48	M	W	Planter	Mississippi	Yes	2	
84	Robert King	30	M	W	Miner	Alabama	No	0	
85	George Baker	60	M	W	Merchant	Virginia	Yes	3	
86	Charles Miller	22	M	W	Farmer	North Carolina	No	0	
87	Edward Davis	52	M	W	Physician	Georgia	Yes	5	
88	Franklin Scott	40	M	W	Teacher	Alabama	No	0	
89	Samuel Green	58	M	W	Blacksmith	South Carolina	Yes	4	
90	John Adams	42	M	W	Planter	Mississippi	Yes	2	
91	Robert Clark	35	M	W	Miner	Alabama	No	0	
92	George Lewis	63	M	W	Merchant	Virginia	Yes	3	
93	Charles Walker	28	M	W	Farmer	North Carolina	No	0	
94	Edward Young	55	M	W	Physician	Georgia	Yes	5	
95	Franklin Hall	45	M	W	Teacher	Alabama	No	0	
96	Samuel Adams	60	M	W	Blacksmith	South Carolina	Yes	4	
97	John Wilson	48	M	W	Planter	Mississippi	Yes	2	
98	Robert King	30	M	W	Miner	Alabama	No	0	
99	George Baker	60	M	W	Merchant	Virginia	Yes	3	
100	Charles Miller	22	M	W	Farmer	North Carolina	No	0	

Kopia.

Budżet
 Dochodów i Wydatków
 Królestwa Polskiego
 na rok 1857.

Budżet Ogólny Dochodów i

Dochody		w Srebrze	w Ogół
A. Dochody Krass zostających pod zarządzeniem Kommissyi Skarbu.			
a. Dochody Stale.			
1.	Podatki gruntowe	1,871,550. ²⁸ / ₄	
2.	Podatki od mieszkań	715,427. ⁶⁴ / ₄	
3.	Podatki podwypiszone	943,871. ⁴⁸ / ₄	
4.	Podatek osobisty	50,000	3,580,799. ⁵⁰ / ₄
b. Dochody Wierstale.			
5.	Indemnizacya ze Skarbu Cesarstwa za dochody Celné.	1,339,226. ⁹⁰ / ₄	
6.	Konsumcya	1,573,000	
7.	Woszerne i szynkawe od starozakonnych	410,000	
8.	Opłata od wyrobu wódki w gorzelniach	800,000	
9.	Opłata od paleniskow prapirackich	80,000	
10.	Opłaty Stemplowe. { a. z opłat stemplowych	418,000	
	{ b. z indemnizacyi za dochod. ze sprzedaw. kart do gry	18,386	
11.	Sól { a. ze sprzedaw. soli	2,167,500	
	{ b. z indemnizacyi ze Skarbu Cesarstwa za ubytek w dochodach solnych.	2,199,378	9,852,592. ⁹⁰ / ₄
12.	Tyton i tabaka { a. ze sprzedaw. tytoniu i tabaki	425,250	
	{ b. z indemnizacyi ze Skarbu Cesarstwa za ubytek w dochodach ta	80,542	
13.	Opłata gildyjna od kupców.	40,000	
14.	Opłata od wyrobu Cukru i buraków.	60,000	
15.	Loterya.	122,650	
16.	Indemnizacya ze Skarbu Cesarstwa za dochody pocztowe.	118,500	
c. Dochody z Dóbr i Lasów Krządowych.			
aa. z Dóbr Krządowych.			
17.	Z dzierżaw Czynszów oraz dzierżaw Skarbowych.	1,074,577. ¹⁷ / ₄	
18.	Przejemność Intryty i kwarta z dóbr rozdawanych	52,707. ²⁷ / ₄	
19.	Z dóbr za przysiężkami Krzymowych	6,107. ⁹¹ / ₄	
20.	Z funduszu po Duchowieństwie Toruńskim.	4,228	
bb. z Dóbr oddzielnie przeznaczonych mających.			
21.	Z dóbr i kapitałów po Pruskich	27,701. ⁵⁷ / ₄	
22.	Z dóbr i funduszu po Duchowieństwie Suprimowanem.	124,714. ⁶⁸ / ₄	1,731,700. ³⁹ / ₄
cc. z Lasów.			
23.	Z lasów Krządowych i po Duchowieństwie Suprimowanem.	431,603. ⁷⁷ / ₄	
d. Dochody Rozmaite.			
aa. Dochody przeznaczone na spłacenie Bankowi Polskiemu zadłużenia na naprawę Stanu Augustowskiego wyłożonych.			
24.	Z majątków skonfiskowanych.	49,686. ⁴³ / ₄	
25.	Z dóbr po Pruskich i po r. 1831. nabytych.	10,351. ⁸³ / ₄	
26.	Od kapitałów po Pruskich i po Anstytucyjnych.	4,053. ⁷ / ₄	
27.	Ze zwrotu pożyczek od fabrykantów.	24,433. ⁶ / ₄	
bb. Różne inne dochody.			
28.	Od kapitałów ze Skarbu wyprzeżonych, i czynsze wieczne	88,088. ⁶⁵ / ₄	
29.	Opłaty od drogi i sztańców	747,042. ³⁹ / ₄	
30.	Ze zwrotu pożyczek na rzecz funduszu Krolowego.	4,780. ²² / ₄	
31.	Od legatów Przemysłowych	16,430. ²⁷ / ₄	
32.	Opłata od ruczniów	90,700	
33.	Kupki Banku w Supercie	450,000	
34.	Supercie z dochodów gorniczych	4,275	
35.	Dochod z drogi Krolowej Warszawsko-Wiedeńskiej.	850,000	
36.	Dochody Telegrafów elektryczno-magnetycznych.	3,000	
37.	Dochody przyprawkowe.	263,226. ²² / ₄	
Łącznie.			17,771,159. ⁹⁶ / ₄
B. Dochody Krass zostających pod oddzielnem zarządzeniem			
38.	Dochody pod zarząd Kuratora Okręgu Bankowego Warszawskiego.	32,450. ⁸⁶ / ₄	
39.	Dochody pod zarząd Kommissyi Krządowej Spraw Wewnętrznych i Duchownych.	3,455. ⁸⁷ / ₄	
40.	Dochody Zarządu Krządowego.	817,783. ²⁴ / ₄	
41.	Dochody Stada Krządowego Kroni.	17,140. ⁵⁰ / ₄	870,830. ⁴⁷ / ₄
Ogół.			18,641,990. ⁴⁴ / ₄
Porównanie			
Dochody		rs. 18,641,990.- ⁴⁴ / ₄	
Wydatki.		.. 18,641,990.- ⁴⁴ / ₄	
A zatem Dochody wyrównują wydatkom. = = =			
Dyrektor Główny Przewodzący w Kommissyi Krządowej Przychodów i Skarbu			
Tajny Radca / podpisano / Leski			
Dyrektor Wydziału.			
Radca Stanu / podpisano / Janiszowski.			

Wydatków Królestwa Polskiego na rok 1857.

Wydatki.		w szczególności	w ogół.
A. Wydatki Klasy zostających pod zarządzeniem Komisaryi Skarbu.			
a. Opłata Długu Królestwa.			
1.	Na zaspokojenie procentów		3,544,780.55
b. Wydatki Korony.			
2.	Fundusz do dyspozycji Najjaśniejszego Pana.		150,000.
c. Fundusz do dyspozycji Ministra Finansów Cesarstwa.			
3.	Na ogólny próchny Państwa		3,150,000.
D. Administracja Cywilna Królestwa			
aa. Wydatki władz wyższych.			
4.	Rada Administracyjna, Senat i Heroldya Królestwa.	302,567.57	1,147,693.67
5.	Ministerjum Sekretaryatu Stanu i Departament do spraw Polskich.	70,757.75	
6.	Najwyższa Izba Obrachunkowa.	73,975.34	
7.	Fundusz do dyspozycji J. K. Księcia Namieśników i Rady Administracyjnej.	520,000.	
8.	Dyety korci i podrobki i wydatki temerarskie.	49,000.	
9.	Uchodzenie od oznak honorowych i dodatki dla archiwistów.	21,293.	
10.	Budowle Prządowe	20,000.	80,000.
11.	Na płace dodatkowe dla urzędników i wojskowych którzy w roku 1851. przekształci miernymi tronowi.		
bb. Wydatki Wydziału Oświecenia.			
12.	Stożek Naukowy Warszawski i Instytutu edukacyjnego.		473,990.67
cc. Wydatki Wydziału Spraw Wewnętrznych i Duchownych.			
13.	Komisaryja Prządowa Spraw Wewnętrznych i Duchownych	237,113.	1,703,423.82
14.	Wydziały Administracyjne przy Prządach Gubernialnych oraz klasztorowi Szlachty i ich kancelaryj.	382,876.93	
15.	Duchowieństwo	335,797.80.	
16.	Instytuta, Alexandryjski, Głuchoniemych i inne	79,209.91.	
17.	Cesarstwo-Królewska Akademia Medycy i Chirurgicznej	11,000.	
18.	Zakłady dobroczynne, Instytut S. Leonarda w Łowiczu i Domy Przemysłu i Pracy	107,500.46	
19.	Zakłady fabryczne	4,955.72	
20.	Zakłady Teatralne	20,000.	
21.	Policya miasta Warszawy	27,000.	
22.	Wydatki z funduszu po Duchowieństwie suprimowanem	75,792.70	
23.	Wizyczenia	326,211.11	
24.	Wydatki z funduszu transportowych.	85,965.44	
dd. Wydatki Wydziału Sprawiedliwości			
25.	Komisaryja Prządowa Sprawiedliwości	559,149.24	610,603.19
26.	Prokuratura	51,453.95	
ee. Wydatki Wydziału Skarbowego.			
27.	Komisaryja Prządowa Przychodów i Skarbu	306,439.35	4,060,465.8
28.	Wydziały Skarbowe przy Prządach Gubernialnych.	413,949.12	
29.	Władze i Urzędy miasta Skarbowe, kurno papieru pod stempelem, budowle solne, konsumcyjne i lesne.	465,185.55.	
30.	Zakup i rozwozka soli do magazynów	1,916,239.83	
31.	Almenna.	36,022.93	
32.	Na koszt przebiecia mgieł	50,000.	
33.	Biżury do dóbr Prządowych przysługujące	199,827.53	
34.	Pensye mystryjantów i kompetencye.	520,382.11.	
35.	Martwi arrend nadanych w gotowiznie optacana.	23,878.84	
36.	Almenny	45,000.	
37.	Na spłacenie Bankowi Polskiemu w Kaliszu na reparacye kanatu Augustowskiego - myślozomych i wydatki z moich kłus skomunikowanych.	73,527.70	
ff. Wydatki XIII Okręgu Komunikacji			
38.	Stacja	165,839.50	660,275.92
39.	Konserwacya drogi, budowa i utrzymywanie mostów oraz czyszczenie rzek.	494,435.50	
gg. Wydatki władz oddzielnych			
40.	Konsulat w Gdansk	2,105.	8,355.
41.	Wydatki Towarzystwa Kredytowego Łódzkiego.	5,250.	
hh. Wydatki Stada Prządowego Ziemi.			
42.	Płace Urzędników i Oficjalistów oraz utrzymywanie stada.		33,000.
ii. Wydatki Warszawsko-Wiedeńskiej Drogi Kolejowej.			
43.	Płace Urzędników i Oficjalistów, wydatki eksploatacyjne i utrzymywanie telegrafów		950,756.22
e. Wydatki Wojenne.			
44.	Miejscowe wojenne wydatki.		1,063,777.67
f. Dla zaspokojenie pasażerów Szanku Polskiego.			
g. Dla zwrot funduszowi porządkowemu i części summy ujętej z niego na płace dodatkowe dla urzędników z powodu dzierżawy.			
h. Fundusz rezerwowy			
3. Wydatki Klasy zostających pod oddzielnem zarządzeniem Łącznie			
45.	Wydatki z dochodów bieżących pod zarządkiem Kuratora Okręgu Naukowego	32,450.86	870,830.47
46.	Wydatki z dochodów bieżących pod zarządkiem Komisaryi Prządowej Spraw Wewnętrznych i Duchownych	2,455.87	
47.	Wydatki Cywilnego Prządowego	817,782.24	
48.	Wydatki Stada Prządowego Ziemi	17,140.50	
		Ogół	18,641,990.44

za zgodności

[Signature]

Wiederholungsfragen

Frage		Antwort	
1.
2.
3.
4.
5.
6.
7.
8.
9.
10.
11.
12.
13.
14.
15.
16.
17.
18.
19.
20.
21.
22.
23.
24.
25.
26.
27.
28.
29.
30.
31.
32.
33.
34.
35.
36.
37.
38.
39.
40.
41.
42.
43.
44.
45.
46.
47.
48.
49.
50.
51.
52.
53.
54.
55.
56.
57.
58.
59.
60.
61.
62.
63.
64.
65.
66.
67.
68.
69.
70.
71.
72.
73.
74.
75.
76.
77.
78.
79.
80.
81.
82.
83.
84.
85.
86.
87.
88.
89.
90.
91.
92.
93.
94.
95.
96.
97.
98.
99.
100.

do pow. 2. 8

Rozkład

D O C H O D Ń W

Gubernii Augustowskiej

na Kassy Powiatowe i Gubernialną

NA ROK 1857

TYTUŁY DOCHODÓW.

I. DOCHODY STAŁE

A. Podatki Zwyczajne

a, PODATKI GRUNTOWE

1. Ofiara z Dóbr Duchownych i Maltańskich	1 97	7446 70 $\frac{1}{2}$	765 94
2. Ofiara z Dóbr Ziemiańskich włącznie z nowych obiektów	5 40	50.867 45 $\frac{1}{2}$	25.190 30
3. Ofiara z Dóbr Donataryuszów		a, dawnych	6.889 32 $\frac{1}{2}$
		b, teraźniejszych	18.600 62 $\frac{1}{2}$
4. Subsidium Charitativum		39 30	39 30
5. Kanon z Dóbr na własność prywatną przeszłych		5.230 69 $\frac{1}{2}$	9 43
6. Łanowe		38 66 $\frac{1}{2}$	4 54
7. Kontyngens Liwerunkowy		a, od Dworów	20.610 64 $\frac{1}{2}$
		b, od Gromad	43.448 80

b, PODATKI OD MIESZKAŃ I ZABUDOWAŃ

8. Podymne dawne i podwyższone		78.895 90	22.113 75
9. Czopowe i młynowe dawne oraz Kanon z młynów i wiatraków		1.890 63 $\frac{1}{2}$	138 10

B. Podatki Nadzwyczajne

10. Połowa podatku Ofiary		a, z Dóbr Duchownych i Maltańskich	43 30
		b, z Dóbr ziem: oraz z Dóbr Donat: daw: i terazn	35.641 92 $\frac{1}{2}$
11. Drugie $\frac{1}{3}$ części Kontyngensu Liwerunkowego od Dworów i Probostw		20.610 64 $\frac{1}{2}$	4.490 7
12. Połowa opłaty szarwarkowej dawnej		27.926 10	8.072 10
13. Podatek osobisty od Officyal: i służących dwor: Właścicieli i Posiad: Dóbr ziemsk:		3000	800

Ogół Dochodów Stałych

43.456 17 358.562 82 $\frac{1}{2}$ 100.362 69

II. DOCHODY NIESTAŁE

14. Konsumcya		a, od rzezi i trunków po miastach	96.907	96.907
		b, od rzezi po wsiach	184	50
15. Koszerne		29.380	7901	
16. Szynkowe od Starozakonných		6.000	2400	
17. Opłata od wyrobu wódki w gorzelniach		82.000	20.600	
18. Opłaty za patenta propinacyjne		7000	1780	
19. Opłata za patenta od kupców (gildyjna)		900	900	
20. Opłata od wyrobu cukru z buraków		200	200	
21. Opłaty stemplowe		36.000	36.000	

Ogół Dochodów Niestalych

258.571 133.807 32.731

Dochód w linii ma wpływając do Kass

P O W I A T O W Y C H				Łącznie
Augustów	Syminski	Kelcowy	Marjamp	
R u b l e i K o p i é j k i s r e b r e m				
358 86 $\frac{1}{2}$	40 38	162 21	119 61	1446 70 $\frac{1}{2}$
11.525 82 $\frac{1}{2}$	42.85 26	5491 17	4374 81 $\frac{1}{2}$	50.867 45 $\frac{1}{2}$
129 80 $\frac{1}{2}$	1190 9 $\frac{1}{2}$	1565 64 $\frac{1}{2}$	3409 8	6.889 32 $\frac{1}{2}$
2419 48	1985 4 $\frac{1}{2}$	9687 60 $\frac{1}{2}$	1755 2	18.600 62 $\frac{1}{2}$
				39 30
48 83	1701 91 $\frac{1}{2}$	1470 35 $\frac{1}{2}$	1066 51 $\frac{1}{2}$	5.230 69 $\frac{1}{2}$
				38 66 $\frac{1}{2}$
34 12				
4998 76	2429 99	6177 45	2573 73 $\frac{1}{2}$	20.610 64 $\frac{1}{2}$
19.333 18	10.337 95 $\frac{1}{2}$	18.813 77	22.141 74	86.830 90
15737 67 $\frac{1}{2}$	8.688 83 $\frac{1}{2}$	15403 94	16951 69	78.895 90
416 32 $\frac{1}{2}$	340 73	535 72	459 71	1.890 63 $\frac{1}{2}$
43 30				43 30
6568 20 $\frac{1}{2}$	3.521 42 $\frac{1}{2}$	7078 21 $\frac{1}{2}$	4492 12 $\frac{1}{2}$	35.641 92 $\frac{1}{2}$
4998 76	2429 99	6177 45	2573 73 $\frac{1}{2}$	20.610 64 $\frac{1}{2}$
5962 95	3.901 95	4520 10	5469	27.926 10
300	300	800	800	3000
72.875 78	41.353 94	77903 63 $\frac{1}{2}$	66.066 77 $\frac{1}{2}$	358.562 82 $\frac{1}{2}$
18	18	18	80	184
9600	1934	5076	4869	29.380
1500	500	900	700	6000
15000	6000	22000	18400	82.000
1460	1180	1180	1400	7000
				200
27578	9632	29.174	25.449	124.764

Handwritten text at the top of the page, possibly a title or header, which is mirrored in the reverse side of the leaf.

Handwritten text in the left margin, possibly a date or reference number.

A large grid or table structure with multiple columns and rows, typical of a ledger or account book. The grid is mostly empty, with some faint markings.

Rozkład

D O C H O D Ń W

Gubernii Lubelskiej

na Kassy Powiatowe i Gubernialną

NA ROK 1857.

TYTUŁY DOCHODÓW.

I. DOCHODY STAŁE

A. Podatki Zwyczajne

a, PODATKI GRUNTOWE

1. Ofiara z Dóbr Duchownych i Maltańskich	10.064.30	18.283.65	6.627.92
2. Ofiara z Dóbr Ziemiańskich włącznie z nowych obiektów	1.917.33	238.590.75	47.409.31
3. Ofiara z Dóbr Donataryuszów	a, dawnych	2779.68	62.53
	b, teraźniejszych	10.729.23	1.398.28
4. Subsidium Charitativum	20	2.448.54	62.36
5. Kanon z Dóbr na własność prywatną przeszłych		5.600.91	611.12
6. Łanowe		1.050.80	194.62
7. Kontyngens Liwerunkowy	a, od Dworów	47.635.85	82.635.93
	b, od Gromad	134.850.20	20.514.9

b, PODATKI OD MIESZKAŃ I ZABUDOWAŃ

8. Podymne dawne i podwyższone	274.48	185.508.66	34.491.49
9. Czopowe i młynowe dawne oraz Kanon z młynów i wiatraków		810.1	63.90

B. Podatki Nadzwyczajne

10. Połowa podatku Ofiary	a, z Dóbr Duchownych i Maltańskich		
	b, z Dóbr ziem: oraz z Dóbr Donat: daw: i teraz	12.534.71	24.235.34
11. Drugie 1/3 części Kontyngensu Liwerunkowego od Dworów i Probostw		82.635.93	14.127.77
12. Połowa opłaty szarwarkowej dawnej	2.17	49.067.74	7.790.85
13. Podatek osobisty od Officyal: i służących dwor: Właścicieli i Posiad: Dóbr ziemsk:		9.000	1.600

Ogół Dochodów Stałych 79.894.34 949.236.56 174.082.50

II. DOCHODY NIESTAŁE

14. Konsumcyja	a, od rzezi i trunków po miastach	200.158.77	200.158.77
	b, od rzezi po wsiach	610	124
15. Koszerne		68.177	20.659
16. Szynkowe od Starozakonnych		15.000	3.000
17. Opłata od wyrobu wódki w gorzelniach		214.000	34.000
18. Opłaty za patenta propinacyjne		15.000	2.650
19. Opłata za patenta od kupców (gildyjna)		1.300	1.300
20. Opłata od wyrobu cukru z buraków		7.900	500
21. Opłaty stempłowe		46.000	46.000

Ogół Dochodów Niestalych 568.145.77 247.458.77 60.933

Dochód w linii ma wpłynąć do Kass

P O W I A T O W C H										Łącznie
Przemyski	Hubicki	Lanowski	Wielicki	Pokoncki	Bialicki	Radomski				
R u b l e i K o p i e j k i s r e b r e m										
2.252.80	1.220.47	4.277.41	5.247	1.370.23	1.320.47	684.99				18.283.65
28.663.24	28.866.99	36.914.90	25.654.24	25.890.71	47.714.43	27.997.9				238.590.75
234.38	277.96	6.75	4.16	903.16	8.23	1.282.51				2.779.68
1132.78		1024.66	453.93	3.368.74	1.491.47	1.858.85				10.729.23
474.31	2.10	387.88	182.10	181.52	232.69	363.66				2.448.54
1.087.35	180.80			1.201.36	1.187.15	1.327.12				5.600.91
277.34	217.50	43.86	50.26	158.5		109.17				1.050.80
9.187.2	10.720.24	10.221.97	12.637.34	7.930.60	7.995.92	9.715.81				82.635.93
12.718.85	18.056.66	26.773.84	11.369.69	15.234.2	11.852.31	18.820.93				134.850.20
18.050.77	23.155.47	38.651.91	18.100.24	16.470.43	15.595.56	20.995.60				185.508.66
39.90	31.5	63	167.85	86.85	240.66	117				810.1
15.015.28	14.570.63	18.740.37	12.056.70	14.513.35	9.523.96	15.487.64				12.534.71
9.187.2	10.720.24	10.221.97	12.637.34	7.930.60	7.995.92	9.715.81				82.635.93
4944.75	5.667.75	10.096.35	5.282.67	5.057.62	4.46.50	6.056.25				49.067.74
1.000	1.200	1.400	1.000	1.200	900	600				9.000
124.265.00	147.900.60	158.420.17	122.322.92	120.068	4.79.013.36	15.159.32				949.236.56
98	76	66	114	90	18	24				610
5.611	7.300	140.37	6.504	4.308	3.450	6.305				68.177
1.500	900.50	5.000	1.000	1.100	1.100	1.400				15.000
36.000	25.000	18.000	29.000	21.000	20.000	31.000				214.000
1.750	1.750	2.350	1.750	1.820	1.450	1.450				15.000
400	1.600		4.800			600				7.900
45.559	36.666	39.483	42.168	28.318	20.018	40.782				320.687

Zebranie

- I. DOCHODY STAŁE.....
- II. DOCHODY NIESTAŁE.....
- III. DOCHODY Z DÓBR RZĄDOWYCH.....
- IV. DOCHODY ROZMAITE.....

DOCHÓD			
PRZED LINIĄ	W LINII	GUBERNIALNEJ	<i>Podobnie</i>
Ruble i Kopejki srebrem			
7989434	449336	562	17683202
	56814577	24745877	60923
9263901	19282530	1966872	7694142
1026784	2103313	1713372	2748928
Ogół wszelkich Dochodów			
9942533	1920638	1728426	27447214

Dochód w linii ma wpływ do Kass

P O W I A T O W Y C H												Łącznie
<i>Warszawa</i>	<i>Wawlin</i>	<i>Żurawski</i>	<i>Ś. Ducha</i>	<i>Żelazna</i>	<i>Żelazna</i>	<i>Żelazna</i>	<i>Żelazna</i>	<i>Żelazna</i>	<i>Żelazna</i>	<i>Żelazna</i>	<i>Żelazna</i>	
Ruble i Kopejki srebrem												
10636560	11490160	158423132	102322	9210168	47901336	11515922						94423656
45259	36626	29483	42168	28318	26018	40782						320687
1906987	30342	1059857	781987	1287557	2715665	184119						17217658
1798294	1867786	3969482	2427537	189218	1740757	1873639						19319730
Ogół												
18677741	17050888	24820122	17758533	1419269	14959557	193088803						163439744

Za zgodność z Etatami szczegółowemi poświadczam.

w Warszawie dnia Mca 185 roku.

NACZELNIK SEKCJI POBORÓW

Portes en l'air au regard de l'air

Rozkład

D O C H O D Ń W

Gubernii Łockiej

na Kassy Powiatowe i Gubernialną

NA ROK 1857.

TYTUŁY DOCHODÓW.

I. DOCHODY STAŁE

A. Podatki Zwyczajne

a, PODATKI GRUNTOWE

	PRZED LINIĄ	W LINII	GUBERNIALNEJ	Miejskiej
1. Ofiara z Dóbr Duchownych i Maltańskich	312 29	1809 69	402 30	
2. Ofiara z Dóbr Ziemiańskich włącznie z nowych obiektów	29 8 1/2	69460 43	13255 38	
3. Ofiara z Dóbr Donataryuszów. {				
a, dawnych		1639 19	273 79	
b, teraźniejszych		2422 47	1024 39	
4. Subsidium Charitativum				
5. Kanon z Dóbr na własność prywatną przeszłych		9696 18	3147 15	
6. Łanowe				
7. Kontyngens Liwerunkowy. {				
a, od Dworów		41022 22	9655 48	
b, od Gromad	30 59 5 47	67164 64	11761 33	

b, PODATKI OD MIESZKAŃ I ZABUDOWAŃ

8. Podymne dawne i podwyższone	10 10	65327 67	13039 57	
9. Czopowe i młynowe dawne oraz Kanon z młynów i wiatraków		1105 20	288 45	

B. Podatki Nadzwyczajne

10. Połowa podatku Ofiary. {				
a, z Dóbr Duchownych i Maltańskich		57 85	14 68	
b, z Dóbr ziem: oraz z Dóbr Donat: daw: i teraz		36421 89	7167 87	
11. Drugie 1/3 części Kontyngensu Liwerunkowego od Dworów i Probostw		40899 53	9655 48	
12. Połowa opłaty szarwarkowej dawnej	15	22873 17	3716 22	
13. Podatek osobisty od Officyal: i służących dwor: Właścicieli i Posiad: Dóbr ziemsk:		7000	1500	

Ogół Dochodów Stałych

30948 78 360900 15 74902 14

II. DOCHODY NIESTAŁE

14. Konsumcyja. {				
a, od rzezi i trunków po miastach		115568 46	115568 46	
b, od rzezi po wsiach		306	120	
15. Koszerne		31402	10140	
16. Szynkowe od Starozakonnych		5000	1400	
17. Opłata od wyrobu wódki w gorzelniach		90800	14600	
18. Opłaty za patenta propinacyjne		8000	1500	
19. Opłata za patenta od kupców (gildyjna)		900	900	
20. Opłata od wyrobu cukru z buraków		1300		
21. Opłaty stemplowe		35000	25000	

Ogół Dochodów Niestalych

288276 46 151468 46 27760

Dochód w linii ma wpływ do Kass

P O W I A T O W Y C H						Łącznie
Pultuskij	Lipsmski	Młanski	Poznański	Ostrowski		
R u b l e i K o p i e j k i s r e b r e m						
793 40	114 18	145 63	134 15	220 2		1809 69
12122 5	12895 54	11374 3	13147 96	6665 45		69460 43
160 58	624 30	34 90	442 83	102 78		1639 19
1205 93	192 14					2422 47
6019 8	280 83	61 62	187 50			9696 18
6902 73	6029 59	6243 45	8028 46	4162 48		41022 22
9279 64	9041 62	9739 16	9998 65	11344 21		67164 64
9740 95	11795 3	9768 40	10263 15	10720 55		65327 67
120 60	279	163 80	106 20	747 15		1105 20
16 6	8 44	18 67				57 85
6624 27	6745 75	5704 47	6795 40	3384 12		36421 89
6902 73	5906 91	6243 45	8028 46	4162 48		40899 53
4128 75	3740 40	3247 30	3725 85	4264 65		22873 17
1100	2000	700	1200	500		7000
65116 80	59653 75	52494 91	62058 63	45673 91		360900 15
24	36	84	24	18		306
6815	3403	4584	3259	3201		31402
1200	300	500	800	800		5000
21600	21000	12000	12600	9000		90800
1500	1400	1300	1300	1000		8000
1300						1300
32439	26139	18468	17983	14019		151468 46

Zebranie

	DOCHÓD			
	PRZED LINIĄ	W LINII	GUBERNIALNEJ	Łódzkiej
	Ruble i Kopiejki srebrem			
I. DOCHODY STAŁE.....	30.948 78	360.900 12 $\frac{1}{2}$		7.4902 14 $\frac{1}{2}$
II. DOCHODY NIESTAŁE.....		288.276 46	151.468 46	27.760
III. DOCHODY z DÓBR RZĄDOWYCH.....	3.930 68 $\frac{1}{2}$	17.4.272 2 $\frac{1}{2}$	58.977 15 $\frac{1}{2}$	52.717 69
IV. DOCHODY ROZMAITE.....	10.667 66 $\frac{1}{2}$	10.8.239 65	6347 50	25.535 31
Ogół wszelkich Dochodów	45.547 13	931.688 29	196.793 11$\frac{1}{2}$	180.715 12$\frac{1}{2}$

Za zgodność z Etatami szczegółowemi poświadczam.

w Warszawie dnia Mca 185 roku.

NACZELNIK SEKCJI POBORÓW

Dochód w linii ma wpłynąć do Kass

P O W I A T O W Y C H										Łącznie
Raduski	Ligowski	Altuski	Poranys	Osrołki						
R u b l e i K o p i e j k i s r e b r e m										
65116 80	59.653 75 $\frac{1}{2}$	53.494 91	62058 63 $\frac{1}{2}$	45.673 91						360.900 12 $\frac{1}{2}$
32.439	26.139	18.468	17.923	14.019						136.808
15.231 12	17.554 82 $\frac{1}{2}$	8.483 43	8.085 46	33.272 34						135.294 87
20.438 75 $\frac{1}{2}$	15.715 13 $\frac{1}{2}$	12.573 91 $\frac{1}{2}$	13.262 69	14.266 34 $\frac{1}{2}$						101.892 15
132.225 67 $\frac{1}{2}$	119.062 71 $\frac{1}{2}$	93.020 25 $\frac{1}{2}$	101.389 78 $\frac{1}{2}$	107.281 59 $\frac{1}{2}$						734.895 17 $\frac{1}{2}$

Rozkład

D O C H O D Ń W

Gubernii Radomskiej

na Kassy Powiatowe i Gubernialną

NA ROK 185

TYTUŁY DOCHODÓW.

I. DOCHODY STAŁE

A. Podatki Zwyczajne

a, PODATKI GRUNTOWE

1. Ofiara z Dóbr Duchownych i Maltańskich	17.262 7/16	6398 2/4	10.335 4/16
2. Ofiara z Dóbr Ziemiańskich włącznie z nowych obiektów	135 9/11	174529 20/27	22451 2/27
3. Ofiara z Dóbr Donataryuszów	a, dawnych	2663 32/7	44 31/7
	b, teraźniejszych	9870 44/7	2217 33/7
4. Subsidiów Charitativum	27 30	11.798 47/7	1160 47/7
5. Kanon z Dóbr na własność prywatną przeszłych		3.646 6/6	11 70
6. Łanowe		528 50	29 50
7. Kontyngens Liwerunkowy	a, od Dworów	50.111 75/2	10.897 52/2
	b, od Gromad	99.616 31/2	9288 20

b, PODATKI OD MIESZKAŃ I ZABUDOWAŃ

8. Podymne dawne i podwyższone	66 1	155.793 62/7	18.401 62/7
9. Czopowe i młynowe dawne oraz Kanon z młynów i wiatraków		442 35	50 40

B. Podatki Nadzwyczajne

10. Połowa podatku Ofiary	a, z Dóbr Duchownych i Maltańskich	104 99/7	
	b, z Dóbr ziem: oraz z Dóbr Donat: daw: i teraz	91.982 43/7	12.021 99/7
11. Drugie 1/3 części Kontyngensu Liwerunkowego od Dworów i Probostw		86.998 42/7	10.897 52/7
12. Połowa opłaty szarwarkowej dawnej		42.636 60	3.687 45
13. Podatek osobisty od Oficyal: i służących dwor: Właścicieli i Posiad: Dóbr ziemsk:		7.000	900

Ogół Dochodów Stałych

67.603 74 838.640 89/7 102.357 82/7

II. DOCHODY NIESTAŁE

14. Konsumcy	a, od rzezi i trunków po miastach	142.625 58	142.625 58
	b, od rzezi po wsiach	840	40
15. Koszerne		49.898	5.446
16. Szynekowe od Starozakonnych		9000	700
17. Opłata od wyrobu wódki w gorzelniach		103.400	11.600
18. Opłaty za patenta propinacyjne		15.000	1350
19. Opłata za patenta od kupców (gildyjna)		1.500	1.500
20. Opłata od wyrobu cukru z buraków		3.950	1200
21. Opłaty stemplowe		43.000	43000

Ogół Dochodów Niestalych

369.213 58 187.125 58 20236

Dochód w linii ma wpływając do Kass

P O W I A T O W Y C H										Łącznie
Opawski	Radomski	Opocz. Kielecki	Miechowski	Olkusiński	Konniński					
R u b l e i K o p i e j k i s r e b r e m										
7455 69	4937 40	2564 75	7633 55	19778 36	4600 88	6676 1				63.982 7/4
15.957 99	20.500 22	20.379 90	12.698 47	29880 21	16.437 44	24.221 94				174529 20/27
206 13	93 79	148 36	21 96	89 2	2.142 46	5 31				2663 32/7
609 89	2.152 59		480 43	678 45	1.530 65	2206 10				9870 44/7
1979 41	1.071 75	756 10	1.772 77	3299 41	629 70	1.127 53				11.798 47/7
	765 42	410 81	149 48	1220 92	901 18	187 37				3.646 6/6
	47 81	26 92	151 21		155 72	105 18				528 50
9.223 15	10.897 1	9.139 57	9.173 20	18.891 44	7779 22	11.017 26				86.998 42/7
11.364 51	14.872 13	16167 21	10.410 42	13.203 17	12.648 6	11.662 99				99.616 31/2
15.820 31	19.241 54	17.805 32	13.807 70	22.988 74	27.047 36	20.680 44				155.793 62/7
59	174 60	89 55	25 20	14 40	20 70	13 50				442 35
8 23		5 49		91 27						104 99/7
8.384 63	12.115 28	10.168 36	6.600 49	20178 73	9.332 12	13.180 14				91.982 43/7
9.223 15	10.897 1	9.139 57	9.173 20	18.891 44	7.779 22	11.017 26				86.998 42/7
4.593 75	5.812 95	6.747 60	4.832 90	4.827	7.552 5	4.632 90				42.636 60
800	1.400	1000	600	1000	800	500				7000
85687 87	106.979 54	94549 58	77531 75	164.945 63	99.357 65	107.232 5				838.640 89/7
50	100	100	140	150	200	60				840
4382	8.400	8.456	4757	4000	7007	7450				49.898
1000	1.800	1.100	1000	800	1000	1600				9000
12000	14.800	14000	16000	8000	13.800	13200				103.400
1350	2.300	2.450	1.600	2.450	2.250	1350				15.000
1650	100		100	900						3950
20432	27.500	26.106	23597	16300	24.257	23.660				182.088

Zebranie

	DOCHÓD			
	PRZED LINIĄ	W LINII	GUBERNIALNEJ	Samodziel.
	Ruble	Kopiejki	srebrem	
I. DOCHODY STAŁE.....	67 603 74	838 640 89 ¹ / ₂		102 554 82 ¹ / ₂
II. DOCHODY NIESTAŁE.....		369 213 58	187 125 58	20 136
III. DOCHODY Z DÓBR RZĄDOWYCH.....	17 545 66 ¹ / ₂	357 600 72	31 598 84 ¹ / ₂	12 650 84
IV. DOCHODY ROZMAITE.....	21 407 18	173 839 49 ¹ / ₂	12 539 42 ¹ / ₂	13 287 42
Ogół wszelkich Dochodów	106 556 58¹/₂	1 739 294 68¹/₂	221 263 85¹/₂	148 528 48¹/₂

Za zgodność z Etatami szczegółowemi poświadczam.

w Warszawie dnia Mca 185 roku.

NACZELNIK SEKCJI POBORÓW

Dochód w linii ma wptynąć do Kass

P O W I A T O W Y C H														Łącznie	
Opolew.	Radomsk.	Opatów	Kielecka	Michow.	Ukuntka	Słopnick.									
R u b l e i K o p i e j k i s r e b r e m															
85 627 87 ¹ / ₂	106 979 51 ¹ / ₂	94 549 58 ¹ / ₂	77 521 75 ¹ / ₂	164 945 63	99 357 65 ¹ / ₂	107 224 5									838 640 89 ¹ / ₂
20 432	27 500	26 106	23 597	16300	24 287	23 660									182 088
47 143 16 ¹ / ₂	37 335 52 ¹ / ₂	72 984 11	48 722 32 ¹ / ₂	28820 78	55 725 14 ¹ / ₂	22 610 27 ¹ / ₂									326 001 87 ¹ / ₂
21 322 79 ¹ / ₂	25 321 5 ¹ / ₂	22 462 90 ¹ / ₂	20 297 25	16951 22	24 883 65	16 773 70 ¹ / ₂									167 300 7 ¹ / ₂
174 585 83¹/₂	197 136 10¹/₂	216 102 59¹/₂	170 148 33	227 017 64	204 233 45¹/₂	170 278 39									1508 030 83¹/₂

TYTULY DOCHODÓW

Rozkład

D O C H O D Ó W

Gubernii Warszawskiej

na Kassy Powiatowe i Gubernialną

NA ROK 1857.

TYTUŁY DOCHODÓW.

III. DOCHODY Z DÓBR

A. z Dóbr Rządowych

Table with 4 columns: Description, Ruble, Kopejki, and srebrem. Rows include items like 'a, z Dzierżaw czasowych', '22. z Dzierżaw, Czyszców Włościańskich i Dziesięcin', '23. z Czyszców, z domów i placów Rządowych po miastach', '24. z Dóbr rozdarowanych', '25. z Dóbr za przywilejami trzymany', '26. z Funduszy po Duchowieństwie Poznańskim na Skarb przeszłych', '27. z Dóbr i Kapitałów po-Jezuickich', '28. z Dóbr i fund: po Duchow: Supprimowaném i po Austryack:', '29. z Lasów Rządowych i po Duchowieństwie Supprimowaném'.

Ogół Dochodów z Dóbr

IV. DOCHODY ROZMAITE

A. Dochody na spłac Bankowi Pols: reszty należ: za budowę kanału Augustowskiego przeznaczone

Table with 4 columns: Description, Ruble, Kopejki, and srebrem. Rows include '30. z Majątków skonfiskowanych', '31. z Dóbr po-Pruskich i po roku 1831 nabytych', '32. Od kapitałów po-Pruskich i po-Institutowych', '33. Ze zwrotu pożyczek od Fabrykantów'.

B. Różne inne Dochody

Table with 4 columns: Description, Ruble, Kopejki, and srebrem. Rows include '34. Od kapitałów ze Skarbu wypożyczonych', '35. Dziesięciny i Czyszcze wieczne', '36. Opłata od dróg i spławów', '37. Ze zwrotu pożyczek na rzecz funduszu żelaznego', '38. Od legatów prywatnych', '39. Opłata od Uczniów', '40. Dochody przypadkowe'.

Ogół Dochodów Rozmaitych

Dochód w linii ma wpływając do Kass

Table with 12 columns: Stanist., Rawski, Leszcki, Szwabi, Gostyński, Młocanowski, Kaliski, Kumiński, Sieradzki, Michalski, Puchowski, Łącznie. Sub-headers: Ruble, Kopejki, srebrem.

Main data table for 'Dochód w linii ma wpływając do Kass' with 12 columns corresponding to the sub-headers above. Rows contain numerical values for each category.

Ogół Dochodów z Dóbr

Main data table for 'Dochód w linii ma wpływając do Kass' with 12 columns corresponding to the sub-headers above. Rows contain numerical values for each category.

Zebrańie

- I. DOCHODY STAŁE.....
- II. DOCHODY NIESTAŁE.....
- III. DOCHODY z DÓBR RZĄDOWYCH.....
- IV. DOCHODY ROZMAITE.....

	DOCHÓD			
	PRZED LINIĄ	W LINII	GUBERNIALNEJ	Warszawskiej
	Ruble i Kopejki		srebrem	
I. DOCHODY STAŁE.....	74.095.86 ³ / ₄	1.014.323.69 ¹ / ₄		146.147.14 ³ / ₇
II. DOCHODY NIESTAŁE.....		1.178.305.80 ² / ₂	614.652.80 ² / ₂	123.246.
III. DOCHODY z DÓBR RZĄDOWYCH.....	28.986.26 ¹ / ₄	353.043.89 ¹ / ₄	34.254.33.	48.456.55 ¹ / ₄
IV. DOCHODY ROZMAITE.....	141.017.81.	334.489.87.	28.177.64 ¹ / ₂	33561.24 ¹ / ₂
Ogół wszelkich Dochodów	244.097.94.	2.880.163.20³/₄	677.684.78.	361.411.1.

Za zgodność z Etatami szczegółowemi poświadczają.

w Warszawie dnia Mca 185 roku.

NACZELNIK SEKCJI POBORÓW

Dochód w linii ma wpływający do Kass

Lp. porządkowa	P O W I A T O W Y C H											Łącznie
	Świętokrzyski	Radomski	Opoczyński	Łowicki	Jeżycki	Włoszczowski	Kielceński	Konarski	Świętoszki	Mielnicki	Pielicki	
	Ruble i Kopejki srebrem											
1	77834.31 ¹ / ₂	72205.30 ² / ₂	58931.18 ³ / ₃	68897.18.	62311.12.	84584.22 ¹ / ₂	94890.60.	72874.48 ¹ / ₂	69707.16.	160917.77 ³ / ₃	105023.9.	1014323.69.
2	22826.	40511.	42250.	36300.	48770.	24835.	20405.	45950.	31070.	32215.	55180.	563653.
3	2824.19 ¹ / ₂	22959.54.	29997.26 ¹ / ₂	13817.43 ¹ / ₂	5777.56.	30451.77.	14031.59.	10906.72 ¹ / ₂		67096.28 ¹ / ₂	47426.49.	318189.57 ¹ / ₂
4	17838.32 ¹ / ₂	39309.91.	27084.53.	20379.54 ¹ / ₂	14676.48.	17715.55.	31195.20.	21835.99.	27296.29.	21678.7 ¹ / ₂	33651.31.	306312.22 ¹ / ₂
5	122.317.3 ¹ / ₂	174987.5 ¹ / ₂	158262.98 ¹ / ₄	139394.16.	131527.16.	157526.56 ¹ / ₄	190552.39.	151567.20.	151515.23 ¹ / ₂	222.00 ¹ / ₄	241280.89.	2.202.478.42 ³ / ₇

Kopia.

Etat Szeregółowy
Rządu Gubernialnego
Warszawskiego
na rok 1857.

Wydział Administracyjny.
Biuro Szerebników Wojsowych.

A. w Warszawie.

1. Stółowe pieniądze Generała Sutek za sprawowanie obowiązków Naczelnika Wojskowego rs: 1,800.-
2. Stółowe pieniądze Pomocnika Naczelnika Wojskowego.
3. Urzędników do tłumaczenia i expeditowania interesów 2^{te} po rs: 315.-
4. Urzędników do odrobienia czynności dotyczących nieograniczonego wstępowania niższych stopni wojskowych
5. Wydatki kancelaryjne
6. Wydatki nadzwyczajne

Id. w Kaliszu.

7. Stółowe pieniądze Naczelnika Wojskowego.
8. Żołd i inne emolumenta dla Adjutantów przy tymie
9. Na utrzymanie demszczyka przy Adjutancie.
10. Urzędników do tłumaczenia i expeditowania interesów 4^{te} po rs: 302-50.
11. Urzędników do odrobienia czynności dotyczących nieograniczonego wstępowania niższych stopni Wojska.
12. Wydatki kancelaryjne
13. Wydatki nadzwyczajne.

Skład Rady Gubernialnego

1. Skłuba Ogólna.

14. Gubernator Cywilny
15. Na koszt podróży tymie
16. Naczelnik Kancelaryi
17. Starszy Pomocnik tegoż
18. Młodszy Pomocnik tegoż
19. Budowniczy Gubernialny
20. Na koszt podróży tymie
21. Pomocnik tegoż
22. Temuz Pomocnikowi ad personam.
23. Na koszt podróży dla tegoż
24. Urzędnik do szerególnych poruczeń
25. Assessor Prawny
26. Adjunkt Prawny
27. Tomaczy do języka francuskiego. 3^{te} po rs: 450.
28. Dziennikarz
29. Pomocnik tegoż
30. Expedytor
31. Pomocnik tegoż
32. Kopyści
33. Woznych 5^{ciu} po rs: 90.-
34. Stróż. 3^{te} po rs: 75.-

2. Wydział Administracji Wyznań i Oświecenia

a. Skłuba Ogólna

35. Radca Gubernialny
36. Archiwista
37. Pomocnikowi tegoż 2^{te} jeden rs: 300. drugi rs: 225.
38. Dziennikarz

b. Oddział Administracji

39. Naczelnik Oddziału
40. Adjunktów starszych 4^{te} po rs: 450.
41. Adjunktów młodszych 3^{te} po rs: 375.
42. Plomiarz

c. Oddział Wyznań i Oświecenia.

43. Naczelnik Oddziału
44. Adjunkt.
45. Sekretarzy 2^{te} po rs: 270.

d. Oddział Rachuby.

46. Nadrachmistrz
47. Rachmistrz 8^{te} 3^{te} po rs: 450. 1^{te} rs: 375. 3^{te} po rs: 300. 1^{te} rs: 270.
48. Podrachmistrz 2^{te} jeden rs: 225. drugi rs: 180.

3. Wydział Policyjno Wojskowy.

a. Skłuba Ogólna

49. Radca Gubernialny
50. Archiwista 2^{te} jeden rs: 375. drugi rs: 300.
51. Pomocnikowi tychże razem Dziennikarzem 2^{te} po rs: 180.-

b. Oddział Wojskowy.

52. Adjunktów 3^{te} jeden rs: 600. drugi rs: 450. trzeci rs: 375.
53. Referent Ławogomy.
54. Sekretarz Ławogomy.
55. Podsekretarzy Ławogomych 2^{te} jeden rs: 150. drugi rs: 150.
56. Dozwany składu efektów rekrutkich.
57. Stróż przy tymie składowie
58. Podofficer od Inwalidów

c. Oddział Policyjny.

59. Radca Gubernialny
60. Adjunktów 3^{te} jeden rs: 600. drugi rs: 450. trzeci rs: 375.

d. Oddział Rachuby

61. Nadrachmistrz
62. Rachmistrz 8^{te} jeden rs: 450. jeden rs: 330. 6^{te} po rs: 300.
63. Podrachmistrz 3^{te} dwóch po rs: 225. jeden rs: 180.

4. Wydatki Surowe.

64. Materjały piśmienne, opat. smiatto i nadzwyczajne potrzeby.

Summa roczna

w szeregole w ogole.

r. s. k.

Pieniądze te pobiera z kasy Główniej Księstwa

540.	
630.	
300.	
270.	
600.	
3,750.	
267 96.	
29 17.	
1,230.	
300.	
270.	
600.	
	8,787 13.

3,750.	
675.	
900.	
450.	
375.	
900.	
300.	
600.	
75.	
225.	
600.	
600.	
300.	
1,350.	
375.	
225.	
300.	
225.	
3,050.	
450.	
225.	
	16,550.

975.	
375.	
525.	
225.	
600.	
1,800.	
1,125.	
150.	
600.	
375.	
540.	
600.	
2,895.	
405.	
	11,190.

900.	
675.	
360.	
1,425.	
450.	
360.	
306.	
360.	
90.	
36.	
900.	
1,425.	
600.	
2,580.	
630.	
	11,097.
	6,000.

w Ogole.

53.624 13.

Wydział Skarbowy.

I Sekcja Ogólna.

Summa roczna

w brzojstwie w ogóle
r. r. k.

1. Rada Gubernialna I	1,275.	
2. " " II	1,000.	
3. Rewizorów Skarbowych 7 ^{tych} po rs. 900.	6,300.	
4. Tymczas. na kasach podrozaj. kazdemu po rs. 300.	2,100.	
5. p.o. Kontrolerów Skarbowych 15 ^{tych} pierwsz. po rs. 750. a 10 ^{tych} po rs. 600.	9,750.	
6. Tymczas. na kasach podrozaj. kazdemu po rs. 300.	4,500.	
7. Pomocników Rewizorów Skarbowych 12 ^{tych} po rs. 450.	5,400.	
8. Tymczas. na kasach podrozaj. kazdemu po rs. 300.	2,600.	
9. Kontroler Kas i Rachunkowości	750.	
10. Adjunktów 2 ^{ch} po rs. 225.	450.	
11. Archiwista.	525.	
12. Podarchiwista.	300.	
13. Assystentów 2 ^{ch} 1 ^{sz} po rs. 225. 2 ^{sz} po rs. 150.	375.	
14. Dziennikarz.	375.	
15. Expedytor.	300.	
16. Doradca Składu Stempla.	675.	
17. Pomocników tegoż 2 ^{ch} jeden po rs. 375. 2 ^{sz} po rs. 150.	525.	
18. Assystent.	225.	
19. Doradca Składu Druków.	450.	
20. Postugaczy 2 ^{ch} po rs. 90.	180.	39,055.

II Sekcja Skarbowca.

21. Naczelnik Referent Sekcji	900.	
22. Referentów II dwuch po rs. 750.	1,500.	
23. Referent III.	600.	
24. Referent do spraw defraudacyjnych.	750.	
25. Assessor Prawny	600.	
26. Adjunktów Prawnych 3 ^{ch} dwuch po rs. 450 1 ^{sz} po rs. 300.	1,200.	
27. Archiwista	270.	
28. Sekretarzy 4 ^{ch} jeden po rs. 525. a 3 ^{ch} po rs. 450.	1,875.	
29. Podsekretarzy 3 ^{ch} jeden po rs. 375. 2 ^{ch} po rs. 300.	975.	
30. Rachmistrzy I 7 ^{tych} jeden po rs. 540. a 6 ^{tych} po rs. 450.	3,240.	
31. Rachmistrzy II 10 ^{tych} 9 ^{tych} po rs. 375. a 1 ^{sz} po rs. 300.	3,675.	15,585.

III Sekcja Dobr. a Oddział Dobr.

32. Naczelnik Referent Sekcji	900.	
33. Rada Prawny	900.	
34. Referent Prawny.	600.	
35. Assessor Prawny.	525.	
36. Adjunkt Prawny	375.	
37. Assessorów Ekonomicznych Objazdowych 6 ^{tych} po rs. 675.	4,050.	
38. Assessorów Ekonomicznych do ekspozycji w biurze 2 ^{ch} 1 ^{sz} po rs. 675. 2 ^{sz} po rs. 630.	1,305.	
39. Nadrachmistrz	600.	
40. Sekretarzy I. II klasy 6 ^{tych} 4 ^{tych} po rs. 450. 1 ^{sz} po rs. 375. 1 ^{sz} po rs. 270.	2,445.	
41. Rachmistrzy I. II klasy 7 ^{tych} 3 ^{ch} po rs. 450. 3 ^{ch} po rs. 375. a 1 ^{sz} po rs. 300.	2,775.	
42. Archiwista	450.	
43. Podarchiwista	275.	
44. Adjunktów Archiwum 2 ^{ch} po rs. 225.	450.	
45. Dziennikarz.	180.	
46. Postugacz	90.	16,020.

b. Oddział Lasów.

47. Assessorów Nadleśnych 2 ^{ch} po rs. 675.	1,350.	
48. Sekretarzy Lasowych 2 ^{ch} po rs. 450.	900.	
49. Rachmistrzy I. II. III klasy 3 ^{ch} 1 ^{sz} po rs. 450. 2 ^{sz} po rs. 375. a 3 ^{sz} po rs. 300.	1,125.	3,375.

IV Wydatki i Drurowe

50. Kopia	3,872.50.	
51. Materiały piśmienne opat. i swiatlo.	12,465.30.	16,337.80.

V Kontrolle Skarbowe.

a. w Warszawie

52. Kontroler Naczeln.	900.	
53. Kontroler do taxowania.	600.	
54. Pomocnik Naczelnego Kontrolera	525.	
55. Adjunktów 2 ^{ch} 1 ^{sz} po rs. 450. 2 ^{sz} po rs. 375.	825.	
56. Rachmistrzy 4 ^{ch} po rs. 375.	1,500.	
57. Archiwista.	300.	
58. Dziennikarz Expedytor	300.	
59. Assystentów 5 ^{tych} 2 ^{ch} po rs. 225. i 3 ^{ch} po rs. 180.	690.	
60. Kancelistów 4 ^{ch} po rs. 150.	600.	
61. Postugacz.	90.	

b. w Kaliszu.

62. Kontroler Naczeln.	540.	
63. Rachmistrzy 2 ^{ch} 1 ^{sz} po rs. 375. drugi po rs. 345.	720.	
64. Assystentów 2 ^{ch} 1 ^{sz} po rs. 225. drugi po rs. 150.	375.	
65. Kancelistów 2 ^{ch} po rs. 127.50.	255.	
66. Postugacz.	75.	
67. Stróż.	60.	3,635.

VI Klasa Gubernialna.

68. Doborca	900.	
69. Platnik	750.	
70. Kontrolerów 7 ^{tych} 3 ^{ch} po rs. 600. 2 ^{ch} po 540 i 2 ^{ch} po rs. 450.	3,780.	
71. Dziennikarz, Archiwista 2 ^{ch} po rs. 225.	450.	
72. Adjunkt do kontrolowania funduszów stowarzyszenia emerytalnego.	300.	
73. Fundusz na Kancelaryz	930.	
74. Postugaczy 3 ^{ch} 1 ^{sz} po rs. 150. 2 ^{ch} po rs. 90.	330.	
75. Porto i embelaje.	3,474.	10,914.

Officyalsi Tabaczeni.

a. w Sielcach.

76. Inspektor	750.	
77. Kontroler	600.	

b. w Krosznicach.

78. Inspektor	600.	
79. Pisarz.	450.	

c. w Dziatoszynie.

80. Inspektor	600.	
81. Pisarz	450.	3,450.

w Ogole. 115,391.80.

za zgodności z
Kuzniewski

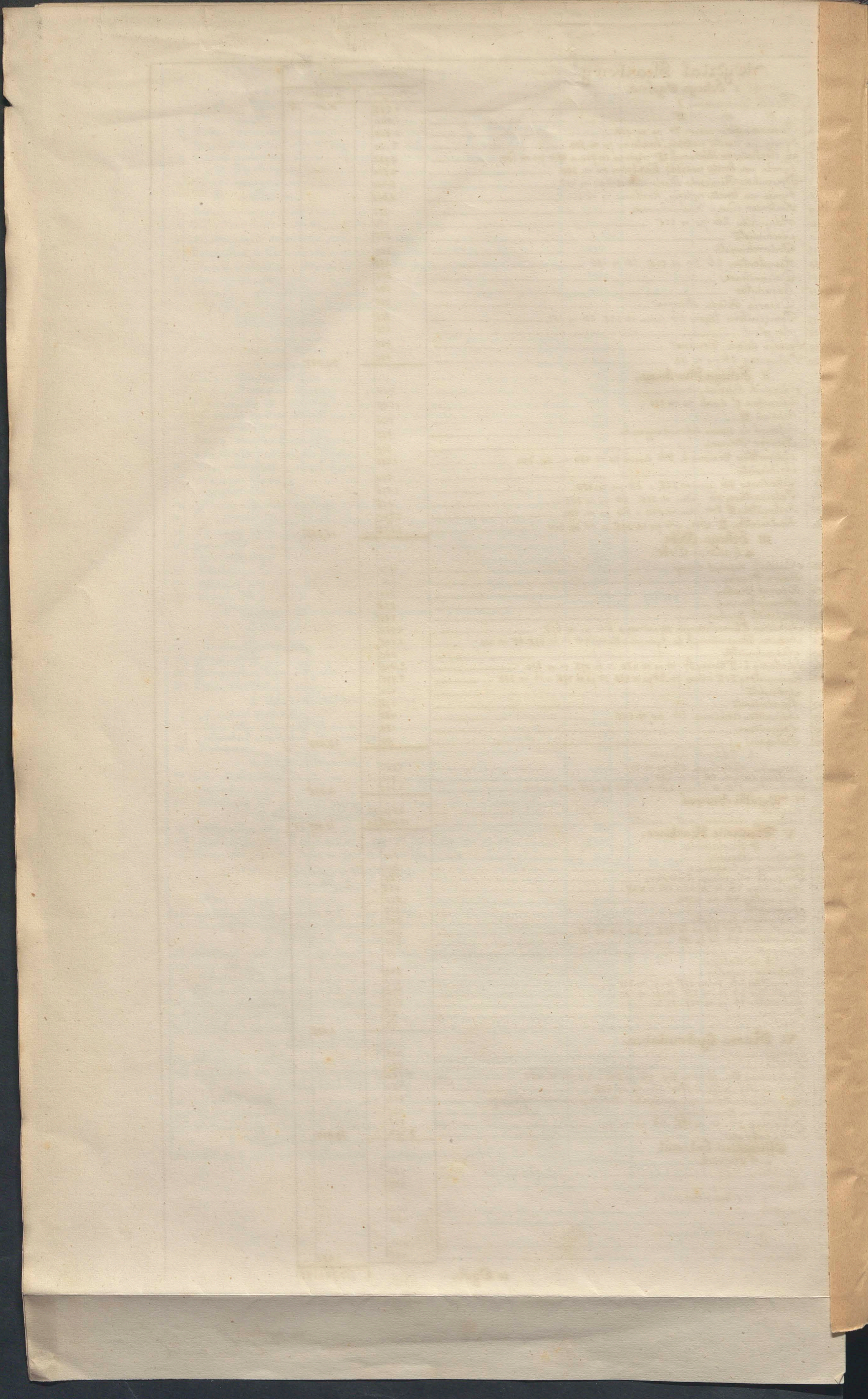

Kopia.

Etat Szeregółowy
Biura i Klasy Powiatu
Warszawskiego
na rok 1857.

Ł funduszu mieszczącego się na etacie Wydziału
 Administracyjnego.
 Biuro Powiatu.

		Summa roczna	
		w szczególności	
		zł.	gr.
1.	Naczelnik Powiatu	900.	
2.	Penwiz na koszt podróży	300.	
3.	Penwiz na wynajęcie lokalu	675.	
4.	Pomocnik starszy naczelnika	600.	
5.	Penwiz na koszt podróży	75.	
6.	Pomocnik młodszy naczelnika	300.	
7.	Adjunkt policyjny, zarazem Tomasz	525.	
8.	Secretarzy 2 ^{ch} po rs. 300.	600.	
9.	Rachmistrz	300.	
10.	Podbudowniczy	450.	
11.	Archiwista	225.	
12.	Dziennikarz Expedytur	225.	
13.	Skopiści	900.	
14.	Postanicy konni	450.	
15.	Stuga biurowy	90.	
16.	Materiały piśmienne opał i światło	450.	

w Ogole

7.065.

Funduszu mieszczącego się na etacie Wydziału Skarbowego.

A. Biuro Powiatu.

- 1. Rachmistrz Gprzelany. _____
- 2. Rachmistrz do exekucyi należności skarbowych _____
- 3. Dodatek na wydatki extraordinaryjne. _____

B. Kassa Powiatowa.

- 1. Poborca _____
- 2. Kontrolerów 2^{ch} po vs. 360. _____
- 3. Adjukt _____
- 4. Asystent _____
- 5. Posługacz _____
- 6. Na materiały piśmienne. _____

Summa roczna			w ogóle.
w szczególności			
r.	sr.	ko.	
		300	630
		270	
		60	
		750	2.100
		720	
		225	
		150	
		90	
		165	
w Ogóle.			2.730

Zebranie.

1. Biuro Powiatu

- a. Na etacie Wydziału Administracyjnego. _____
- b. Na etacie Wydziału Skarbowego. _____

2. Kassa Powiatowa.

7.065			
630		7.695	
		2.100	
w Ogóle.			9.795

Na zgodność
[Signature]

Kopia

Stat Szeregółowy
 Biura i Klasy Powiatu
 Kultuskiego
 na rok 1857.

Z funduszu przeznaczającego się na etacie Wydziału Administracyjnego Biuro Powiatu		Summa roczna	
		w Ogole	
		r.	z.
1.	Naczelnik Powiatu	750.	.
2.	Temuz na kosztą podróży	225	.
3.	Pomocnik Naczelnika	525	.
4.	Temuz na kosztą podróży.	75	.
5.	Sekretarz	300	.
6.	Rachmistrz	270	.
7.	Podbudowniczy	450	.
8.	Stomacz.	300.	.
9.	Dziennikarz Archiwista	180.	.
10.	Kopisici	600.	.
11.	Postanice konny	150	.
12.	Stuga biurowy	45	.
13.	Materyaty piśmienne opat i światło	300	.
w Ogole.			4170.

Funduszu mieszczącego się na etacie Wydziału Skarbowego.		Summa roczna.	
		w szczególności	w Ogółe.
		r.	k.
A. Biuro Powiatu			
1.	Rachmistrz Gorzelski	300	
2.	Dodatek na wydatki ekstrawagantne	60	360
B. Kassa Powiatowa.			
1.	Poborca	600	
2.	Kontroler	360	
3.	Assystentów 2 ^{ch} jeden rs. 150. drugi rs. 120.	270	
4.	Postugacz	45	
5.	Na materiały pismienne.	135	1,410
w Ogółe			1,770

Lebzanie

1. Biuro Powiatu

a.	Na etacie Wydziału Administracyjnego	4,170	
b.	Na etacie Wydziału Skarbowego	360	4,530
2. Kassa Powiatowa			1,410
w Ogółe			5,940

za zgodność
Arquincowicz

Table 1		Table 2	
Year	Value	Year	Value
1870	100	1870	100
1875	110	1875	110
1880	120	1880	120
1885	130	1885	130
1890	140	1890	140
1895	150	1895	150
1900	160	1900	160
1905	170	1905	170
1910	180	1910	180
1915	190	1915	190
1920	200	1920	200
1925	210	1925	210
1930	220	1930	220
1935	230	1935	230
1940	240	1940	240
1945	250	1945	250
1950	260	1950	260
1955	270	1955	270
1960	280	1960	280
1965	290	1965	290
1970	300	1970	300
1975	310	1975	310
1980	320	1980	320
1985	330	1985	330
1990	340	1990	340
1995	350	1995	350
2000	360	2000	360
2005	370	2005	370
2010	380	2010	380
2015	390	2015	390
2020	400	2020	400

Etac

BZĄDÓW GUBERNI

na rok 18

0201

Губернатор

X. Подпись губернатора
на бумаге по форме
III. Приложение к делу

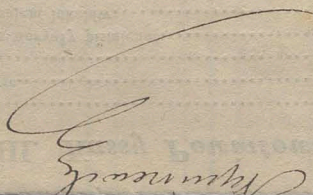
Секретарь

WYDZIAŁY ADMINISTRACYJNE.

Biura Naczelników Wojskowych

1. Stożowe pieniądze Naczelników Wojskowych	8	12,750
2. Stożowe pieniądze Pomocników tychże	3	1,520
3. Żołd i inne emolumenta Adjutantów Naczelników Wojskowych	5	1,614 35
4. Utrzymanie dżenszyków przy tychże	7	2,000 95
5. Urzędnicy do tłumaczenia i ekspedycyowania interesów	18	5,640
6. Urzędnicy do czynności dotyczących nieograniczenie urlopowanych niższych stopni	6	1,770
7. Wydatki kancelaryjne	1	1,450
8. Wydatki nadzwyczajne	2	2,000
Suma	45	29,150 20

Skład Rządów Gubernialnych

1. Służba Ogólna.

9. Gubernatorowie Cywili	5	18,750
10. Na koszt podróży tymże	1	2,775
11. Naczelnicy Kancelaryj	5	2,000
12. Starsi Pomocnicy tychże	5	2,100
13. Młodszy Pomocnik Naczelnika w Rządzie Gubernialnym Warszawskim	1	375
14. Budowniczości Gubernialni	5	2,000
15. Na koszt podróży tymże	1	1,100
16. Pomocnicy tychże	3	1,500
17. Pomocnikowi Budowniczego Gubernii Warszawskiej ad personam	1	75
18. Na koszt podróży dla tegoż	1	225
19. Urzędnicy do szczególnych poruczeń	5	2,000
20. Assessorowie Prawni	2	1,125
21. Adjunkci Prawni	4	1,320
22. Pomocnicy tychże	2	540
23. Tłomacze do języka Rosyjskiego	11	4,950
24. Dziennikarze	5	1,575
25. Pomocnicy tychże	3	675
26. Ekspedytorowie	5	1,500
27. Pomocnicy tychże	2	675
28. Kopiści	10	10,410
29. Wozni	10	1,510
30. Stróże	10	750
Suma	43	62,150

2. Wydział Administracji Wyznań i Oświecenia

a, SŁUŻBA OGÓLNA.

31. Rady Gubernialni	5	5,025
32. Archiwisci	5	1,875
33. Pomocnicy tychże	4	1,125
34. Podarchiwisci	2	360
35. Dziennikarze	5	975

b, ODDZIAŁ ADMINISTRACYI.

36. Naczelnicy Oddziału	2	1,800
37. Adjunkci do interesów włościańskich	2	1,000
38. Adjunkci starsi	9	3,825
39. Adjunkci młodszy	1	1,375
40. Sekretarze	4	1,140
41. Plombiarz	1	150

c, ODDZIAŁ WYZNAŃ I OŚWIECENIA.

42. Naczelnicy Oddziału	2	1,800
43. Adjunkci (zaś w Rządzie Gubernialnym Płockim Assessor)	7	2,400
44. Sekretarze	2	540

d, ODDZIAŁ RACHUBY.

45. Nadrachmistrze	2	1,800
46. Rachmistrze	24	8,220
47. Podrachmistrze	9	1,890
Suma	40	35,800

3. Wydział Policijno-wojskowy.

a, SŁUŻBA OGÓLNA.

48. Rady Gubernialni	5	4,350
49. Archiwisci	8	2,475
50. Pomocnicy tychże razem Dziennikarze	2	300
51. Podarchiwisci	2	360
52. Dziennikarze	6	900

b, ODDZIAŁ WOJSKOWY.

53. Rady Gubernialni	2	1,650
54. Adjunkci	9	2,525
55. Referent załączony	1	450
56. Sekretarze załączony	7	2,235
57. Podsekretarze załączony	1	1,050
58. Dozorcy S. Tad. efektów rekruckich	2	382 50
59. Stróż przy tymże Składzie	1	90
60. Podoficer od Inwalidów	1	30

c, ODDZIAŁ POLICYJNY.

61. Radca Gubernialny	1	900
62. Adjunkci	4	3,525

d, ODDZIAŁ RACHUBY.

63. Nadrachmistrze	2	1,800
64. Rachmistrze	32	9,090
65. Podrachmistrze	9	1,710
Suma	107	25,194 50

4. Wydatki Biurowe.

66. Materyały pismienne, opał, światło i nadzwyczajne potrzeby		18,524 18
--	--	-----------

5. Najem lokali

67. Materyały pismienne, opał i światło		525
---	--	-----

Marszałkowie Gubernialni Szlachty

1. Koszta reprezentacji Marszałków.

2. Utrzymanie Kancelaryj:

67. Starsi Sekretarze	5	2,250
68. Młodszy Sekretarze	5	2,000
69. Dziennikarze Archiwisci	3	975
70. Kanceliści starsi	5	1,125
71. Kanceliści młodszy	5	900
72. Posługacze	5	600
73. Potrzeby kancelaryjne, umundurowanie posługi i inne nadzwyczajne potrzeby	1	900
74. Najem lokali	28	887 50
Suma	28	10,417 50

Skład Powiatów

75. Naczelnicy Powiatowi	29	29,400
76. Tymże na koszt podróży		8,850
77. Tymże na najem lokali		2,824 45
78. Pomocnicy Naczelników Powiatowych	42	23,025
79. Tymże na koszt podróży		2,925
80. Adjunkt policyjny razem Tłomacz	1	525
81. Sekretarze	52	15,900
82. Rachmistrze	29	10,800
83. Budowniczości	29	17,550
84. Tłomacze do języka Rosyjskiego	28	11,400
85. Archiwista	1	225
86. Dziennikarz i Ekspedytor	1	225
87. Dziennikarze, Ekspedytorowie i Archiwisci	28	6,915
88. Kopiści	1	22,700
89. Posługacze konni	41	6,150
90. Wozni	12	1,170
91. Studzy biurowi	29	1,800
92. Materyały pismienne, opał i światło		11,700
Suma	284	175,129 45

ŁĄCZNIE

	Summa roczna		Z TEGO MA BYĆ WYPŁACONEM PRZY KASSACH:									
	w Szczególne r. r. k.	w Ogóle r. r. k.	RADOM- SKIĘJ	LUBELSKIĘJ	WARSZA- WSKIĘJ	PŁOCKIĘJ	AUGUSTO- WSKIĘJ	GŁÓWNEJ KRÓLE- STWA				
1. Stożowe pieniądze Naczelników Wojskowych	8	12,750	1	1,800	1	1,800	1	2,750	1	1,800	1	1,800
2. Stożowe pieniądze Pomocników tychże	3	1,520	1	540	1	540	1	540				
3. Żołd i inne emolumenta Adjutantów Naczelników Wojskowych	5	1,614 35	1	438 50	1	267 00	1	267 00	1	466 10	1	239 71
4. Utrzymanie dżenszyków przy tychże	7	2,000 95	2	59 72	1	29 17	1	29 17	2	59 72	1	29 17
5. Urzędnicy do tłumaczenia i ekspedycyowania interesów	18	5,640	4	1,200	4	1,200	6	1,800	2	600	2	600
6. Urzędnicy do czynności dotyczących nieograniczenie urlopowanych niższych stopni	6	1,770	1	270	1	270	2	600	1	300	1	300
7. Wydatki kancelaryjne	1	1,450		450		450		540		270		270
8. Wydatki nadzwyczajne	2	2,000		600		600		1,200		600		600
Suma	45	29,150 20										
9. Gubernatorowie Cywili	5	18,750	1	3,750	1	3,750	1	3,750	1	3,750	1	3,750
10. Na koszt podróży tymże		2,775		600		600		675		300		600
11. Naczelnicy Kancelaryj	5	2,000	1	750	1	750	1	900	1	750	1	750
12. Starsi Pomocnicy tychże	5	2,100	1	375	1	375	1	450	1	450	1	450
13. Młodszy Pomocnik Naczelnika w Rządzie Gubernialnym Warszawskim	1	375					1	375				
14. Budowniczości Gubernialni	5	2,000	1	675	1	675	1	900	1	675	1	675
15. Na koszt podróży tymże		1,100		250		250		300		150		150
16. Pomocnicy tychże	3	1,500	1	450	1	450	1	600				
17. Pomocnikowi Budowniczego Gubernii Warszawskiej ad personam	1	75						75				
18. Na koszt podróży dla tegoż		225						225				
19. Urzędnicy do szczególnych poruczeń	5	2,000	1	600	1	600	1	600	1	600	1	600
20. Assessorowie Prawni	2	1,125					1	600			1	525
21. Adjunkci Prawni	4	1,320	1	300	1	300	1	300	1	300		
22. Pomocnicy tychże	2	540	1	270	1	270						
23. Tłomacze do języka Rosyjskiego	11	4,950	3	1,350	3	1,350	3	1,350	1	450	1	450
24. Dziennikarze	5	1,575	1	300	1	300	1	375	1	300	1	300
25. Pomocnicy tychże	3	675	1	225	1	225	1	225				
26. Ekspedytorowie	5	1,500	1	300	1	300	1	300	1	300	1	300
27. Pomocnicy tychże	2	675	1	225	1	225	1	225				
28. Kopiści	10	10,410		2,400		2,400		3,650		1,230		1,230
29. Wozni	10	1,510	4	360	4	360	5	450	2	180	4	360
30. Stróże	10	750	2	150	2	150	3	225	1	75	2	150
Suma	43	62,150										
31. Rady Gubernialni	5	5,025	1	975	1	1,125	1	975	1	975	1	975
32. Archiwisci	5	1,875	1	375	1	375	1	375	1	375	1	375
33. Pomocnicy tychże	4	1,125	1	200	1	200	2	525				
34. Podarchiwisci	2	360					1	180	1	180		
35. Dziennikarze	5	975	1	225	1	225	1	225	1	150	1	150
Suma	21	9,360										
36. Naczelnicy Oddziału	2	1,800	1	600	1	600	1	600				
37. Adjunkci do interesów włościańskich	2	1,000					1	500	1	500		
38. Adjunkci starsi	9	3,825	1	450	1	450	4	1,800	2	750	1	375
39. Adjunkci młodszy	1	1,375	1	375	1	375	3	1,125				
40. Sekretarze	4	1,140	1	270	1	270			1	300	1	300
41. Plombiarz	1	150					1	150				
Suma	19	10,690										
42. Naczelnicy Oddziału	2	1,800	1	600	1	600	1	600				
43. Adjunkci (zaś w Rządzie Gubernialnym Płockim Assessor)	7	2,400	2	675	2	675	1	375	1	300	1	375
44. Sekretarze	2	540					2	540				
Suma	9	5,140										
45. Nadrachmistrze	2	1,800	1	600	1	600	1	600				
46. Rachmistrze	24	8,220	3	1,050	4	1,350	8	2,865	4	1,275	5	1,650
47. Podrachmistrze	9	1,890	4	875	3	600	2	405				
Suma	35	11,910										
48. Rady Gubernialni	5	4,350	1	975	1	825	1	900	1	825	1	825
49. Archiwisci	8	2,475	2	600	2	600	2	675	1	300	1	300
50. Pomocnicy tychże razem Dziennikarze	2	300					2	360				
51. Podarchiwisci	2	360							1	180	1	180
52. Dziennikarze	6	900	2	300	2	300			1	150	1	150
Suma	23	8,985										
53. Rady Gubernialni	2	1,650	1	825	1	825						
54. Adjunkci	9	2,525	2	675	2	675	3	1,425	1	375	1	375
55. Referent załączony	1	450					1	450				
56. Sekretarze załączony	7	2,235	2	600	2	675	1	300	1	300	1	300
57. Podsekretarze załączony	1	1,050	2	300	2	300	2	300	1	150		
58. Dozorcy S. Tad. efektów rekruckich	2	382 50			1	22 50	1	200				
59. Stróż przy tymże Składzie	1	90					1	90				
60. Podoficer od Inwalidów	1	30					1	30				
Suma	29	10,690										
61. Radca Gubernialny	1	900					1	900				
62. Adjunkci	4	3,525	2	675	2	675	2	1,425	1	375	1	375
Suma	5	4,425										
63. Nadrachmistrze	2	1,800					1	600				

WYDZIAŁY SKARBOWE

I. Sekcje Ogólne.

Table with 2 columns: Item description and numerical values. Items include Radcy Gubernialni, Tymże na koszt podróży, Pomocnicy Rewizorów Skarbowych, etc.

II. Sekcje Skarbowe.

Table with 2 columns: Item description and numerical values. Items include Naczelnicy Referencji Sekcyj, Referenci II, III, Referent do spraw defraudacyjnych, etc.

III. Sekcje Dóbr.

a. ODDZIAŁ DÓBR.

Table with 2 columns: Item description and numerical values. Items include Naczelnicy Referencji Sekcyj, Radcy Prawni, Asesor Prawny, etc.

b. ODDZIAŁ LASÓW.

Table with 2 columns: Item description and numerical values. Items include Assessorowie Nadleśni, Tymże na koszt podróży, Sekretarze Leśni, etc.

IV. Wydatki Biurowe.

Table with 2 columns: Item description and numerical values. Items include Kopiaści, Materiały piśmienne, opań i światło.

V. Kontrolle Skarbowe.

Table with 2 columns: Item description and numerical values. Items include Kontrolerowie Naczelni, Kontrola do taxowania przy Kontrolli Skarbowej w Warszawie, etc.

VI. Kassy Gubernialne.

Table with 2 columns: Item description and numerical values. Items include Poborcy, Płatnik, Kontrolerowie, etc.

VII. Bióra Naczelników Powiatowych.

Table with 2 columns: Item description and numerical values. Items include Rachmistrze gorzelni, Rachmistrz do egzekucji zaległości Skarb. w Powiecie Warszawski, etc.

VIII. Kassy Powiatowe.

Table with 2 columns: Item description and numerical values. Items include Poborcy, Kontrolerowie, Asystenci, etc.

IX. Magistratowi Miasta Warszawy na pomoc do czynności Skarbowych.

X. Oficjalsi Skarbowi Tabaczn...

ŁĄCZNIE

Dodając Wydziały Administracyjne.....

Ogół

Main table with columns: Summa roczna, Z TEGO MA BYĆ WYPŁACONEM PRZY KASSACH: (RADOMSKIEJ, LUBELSKIEJ, WARSZAWSKIEJ, PŁOCKIEJ, AUGUSTOWSKIEJ, SKARBOWEJ MIASTA WARSZAWY, GŁÓWNEJ KRÓLESTWA). Rows correspond to items in sections I-X.

Objasnienie do pozycji 42 i 53: Odbiór plac pobierają jurcy na koszt objazdów każdy po m. 200. rocznie z funduszu na celony do dobr. Rzadomyski przyznajanci.

Kommissya Rządowa

PRZYCHODÓW I SKARBU.

Etat niniejszy Rządów Gubernialnych, obejmujący do wydatku summe rs. 796.326 kop. 5 wyrażniej rubli srebrem *siedm kroć dziewięćdziesiąt sześć tysięcy osmset dwa dziesiąta sześć* kopiejek *pięć* służyć mający za zasadę na rok 1857 zatwierdza.

w Warszawie dnia 1/23. Stycznia 1857

Dyrektor Wydziału
Rzeczywisty Radaca Stanu
podpisano: Janiszewski

Wiceprezident Sekcji
Assessor Kolegjalny *podpisano: Wolnicki*

Za zgodność

Janiszewski

Kommissya Rządowa

PRZYCHODÓW I SKARBU.

Etat niniejszy Rządów Gubernialnych, obejmujący do wydatku summe rs. 796.826.
kop. 5 wyraźniej rubli srebrem siedmkroć dziewięćdziesiąt sześć tysięcy osmset dwa.
dziesiąta sześć - kopiejek pięć.
służyć mający za zasadę na rok 1857. zatwierdza.

w Warszawie dnia 1/23. Stycznia 1857

Dyrektor Wydziału
Rzeczywisty Radca Stanu
/podpisano/ Janiszowski

Naczelnik Sekcyi
Assessor Kolegialny /podpisano/ Wolnicki

Za zgodność

Wykaz Dochodów Niestatych

pomieszczonej na Budżetach z lat: 1829, 1850, 1852, i 1856. —

Tytuł Dochodu	1829.	1850.	1852.	1856.	Uwagi
	Ruble srebreni i kopiejki. —				
1. Cło.	1.200.000	1,340,000	1,339,226 90	1,339,226 90	} od wtęmania roku 1851, Summa r. 1.339.226-90, pobiera się od Skarbu Cesarstwa tytułem Indemnizacji za Cło.
2. Konsumpcja	1.277.250	1,570,000	1,570,000	1,570,000	
} od wóki i trunków po Miast.					
} od wóki po wsiach	695 88½	2,667 45	3.000	3,000	
3. Koszerno	239.723 40	293.768	329.422	350,000	
4. Opłaty od szynków w Warszawie	124.047 24				Te byt dochód miasta Warszawy.
5. Skynkowe od żydów	155.820	95,000	90,000	65,000	
6. Opłata od wyrobu wódki		800,000	800,000	800,000	} Dochody otrzymane od wtęmania 1845 r.
7. Opłata od patentów procyfacyj.		80,000	80,000	80,000	
8. Opłaty stempowe	337.500	450,000	415,122 38	436,386	
9. Sol	2.375.018 55	3,250,000	4,277,639 50	4,562,378	} ze sprzedaż soli 2.363.000 — Cło i Akcyza od soli 1.135.000 .. Indemnizacja za Sk. Cło: 1.064.378 4.562.378.
} na konsumpcję Królestwa					
} na konsumpcję M. Krakowa	93.652 30½	wbył z Budżetu. od wtęmania r. 1844 r.			ze sprzedaż tabaki 410.250. Indemnizacja za Sk. Cło: 95.642. 505.892.
10. Tytuń i tabaka	264.300	600,000	515,892	505,892	} Skarż na polowanie wbył ten w przeliczeniu z tabaki. W Summie r. 134.010-75 pod r. 1827 r. minisi
11. Opłata gildyjna od kupców			70,000	40,000	
12. Opłata od wyrobu cukru		19,000	20,000	60,000	
13. Loterya	134.010 75	90,000	90,000	122,650	
14. Poczta w superacie	67.488 31	106,690 58	106,690 58	118,560	Indemnizacja za Sk. Cło: 2.010-75
Razem	6.266.506 44	8,697,126	3,9,708,993 36	10,053,092 90	134.010-75.

Objasnienie:

Co do tytułu 1^o Od roku 1851. wtęmania Dochody celne Królestwa wptywają bezpo-
średnio do Skarbu Cesarstwa, zaś Skarb Królestwa w miejsce tak-
owego dochodu pobiera stale ze Skarbu Cesarstwa tytułem indemnizacji corocznie taką summe, jaka wynikła z truchleńczego 1847 r.

Przez

przebiegu osiągniętych przez Skarb Królestwa z tego wio-
 sta wpływów netto, czyli rs. 1,339,226, - 90. -

Co do tytułu 4^o

Dochód z opłat od sprzedaży w Warszawie, należący do
 Kaszy Miasta Warszawskiej, był tylko przechodnim na Budże-
 cie Skarbu Królestwa, a przeszedł się tam do r. 1831 włączenie
 stało tylko, iż poborem jego trudniła się Administra-
 cja Dochodów Komunalnych w Warszawie, z obowiązkiem
 wnoszenia go do Kaszy Miejskiej. -

Co do tytułu 9^o

Od włączenia r. 1852 Dochód z soli składa się z dwóch źró-
 deł, to jest:

- 1^o ze sprzedaży soli,
- 2^o z indemnizacji ze Skarbu Cesarstwa na ubytek wybitły
 tak ze zmniejszenia cew soli, jakoteż z powodu opłacania
 Skarbowi Cesarstwa sta od soli zagranicznej i akcyzy
 od soli krajowej. -

	1852 ^m	1856 ^m
ze sprzedaży soli	rs. 2,363,000, -	2,363,000, -
z Indemnizacji ze Skarbu Cesarstwa	1,914,639 = 50*	2,199,378, **
Razem jak w rubrykach	4,277,639 = 50	4,562,378, -
Ze sta na opłata Skarbowi Cesar- stwa sta od soli zagranicznej i Akcy- zy od soli krajowej pomniejszono w Bud- żecie wydatkami	852,100, -	1,135,000, -
Isotony więc dochód z soli wy- rosił	3,425,539 = 50;	3,427,378, -

* Indemnizacja na podstawie
 co do r. 1852.
 na zmniejszenie cew soli
 rs. 1,062,539 = 50.

na opłacenie Skarbu
 w Cesarstwa akcy-
 zy i sta od soli rs. 852,100, -
 razem rs. 1,914,639 = 50

** co do r. 1856.
 na zmniejszenie cew soli rs. 1,064,378,
 na opłacenie Skarbu
 w Cesarstwa akcyzy
 i sta od soli rs. 1,135,000,
 razem rs. 2,199,378.

Co do sprzedaży soli na konsumpcję Miasta Krakowa, na
 zasadzie postanowienia Rady Administracyjnej z d. 30^o Maja
 1843 r. N^o 3737, układ handlowy z wolniem Miastem Krakowem,
 ustat od d. 20^o Maja 1843 r. i z tego powodu sprzedaż soli w okrę-
 gu

guz

gu tego Miasta na rzecz Skarbu Królestwa, mająca już odtąd nie miata; ~~pono~~ i wykazywamy z tego źródła doświadczone wypuszczoney koszt od r. 1844 z. Budżetu. —

Co do tytułu 10^o 11^o; 12^o. Dochód roczny Skarbu Królestwa z tytułu: ~~tabaki~~, o-

niony był przed ujęciem linii celno-granicznej między Cesarstwem a Królestwem na ————— rs. — 605,892, —

Na splatecie tej summy przewidziane są:

- a, Dochód ze sprzedaży tytoniu i tabaki,
- b, Dochód z opłat za patenta od kupców (gildyjne),
- c, Dochód z opłat od wyrobu cukru z buraków,

d, Indemnizacja ze Skarbu Cesarstwa, jaka do wy- równania summy rs. 605,892, służyć po- trebna.

Ze sprzedaży tytoniu i tabaki Skarb Królestwa, kon- traktem dwustronnym na lat dwa, poczynając od dnia 1/3 Sierpnia 1854, ^{a do 1/3 Sierpnia 1860 przedłużonym,} zawartym, zapewniona ma sobie rocznie

Summy ————— rs. — 410,250.

Dochód z opłat patentowych cukierni gildyj- nych od kupców wynosił w Budżecie 1856 r. 70,000

Dochód od wyrobu cukru z buraków wy- nosił w Budżecie 1856 r. ————— rs. — 60,000

Łącznie ————— rs. — 510,250.

Na Indemnizację więc ze Skarbu Cesarstwa po- brać się mającą przypadła na rok 1856 r. ————— rs. — 95,642,

W Budżecie roku 1852^o pomniejszono:

Dochód stale oznaco- ny — rs. — 605,892.

Na który przezna- czone zostały:

ze sprzedaży tytu- niu — rs. 340,000,

Opłata gildyj- na rs. — 70,000,

Od wyrobu cu- kru rs. — 20,000,

Łącznie rs. 430,000

Indemnizacja więc ze Skarbu Cesarstwa rs. 175,892

Co do tytułu 14^o Postępu Derswy Głównie Karadrajacego Departamentu

kuw Pocztowym z dnia 15 Grudnia 1854 r. N^o 373. Do Kgo Niz- szej Mości Nauśiedulika Królestwa uchyśnionej, zatwierdzonej ^{zostate} Najwyżej w dniu 6. Grudnia t. r. Łaunie Rady Państwa, aby na wynagrodzenie Skarbu Królestwa za utraczone prozeu do-

choz

chody Powtaive wyznaczone, była rocznie summa r. 118,
i takta też miésci się na Rudzie powynajac od r. 1856.

Wykaz dochodów z dóbr Prządowych
w Budżecie z roku 1829 i z 1856 pomieszczone

Szczegóły		Ruble	Kop
<u>z roku 1829^o</u>			
1. z Dóbr Koronnych	z Dzienaw wyciszów Włocławskich i dżiesien	Rb: 226773-58 $\frac{1}{2}$	*
2. z Dóbr Narodowych	z Dzienaw i wyciszów Włocławskich	649.500	
	z Dóbr za przywilejami trybunaryjki	7.519-88 $\frac{1}{2}$	
	z Wyciszów z domów i gruntów po miastach	6.181-43	
		rarem	889.974 90
<u>z roku 1856^o</u>			
z Dóbr Prządowych	z Dzienaw, wyciszów wszelkich i dżiesien	Rb 1.053,829-74 $\frac{1}{2}$	
	z przewyżki Intryty i Kwarły z dóbr rozcładowe	54.054-88	
	z Dóbr za przywilejami trybunaryjki	6.089-91 $\frac{1}{2}$	
	z Dóbr i funduszów po Duchaw: Foxnan	4.228-23	
		rarem	1.118.204 77

* Summa Rb: 226773-58 $\frac{1}{2}$ mieści się w Budżecie 1829r pod pozycją 24 i 38^{ma}

Faint header text at the top of the page.

Faint text line below the header.

	Date	
		<p style="text-align: center;"><u>1874</u></p> <p>...</p>
<p>1874</p>		<p style="text-align: center;"><u>1875</u></p> <p>...</p>

Faint text line at the bottom of the page.

