

3176 2
 BIBLIOTHECA UVINI JAKELLI CRACOVENSIS
 MUSICALIA III

FRÉDÉRIC CHOPIN

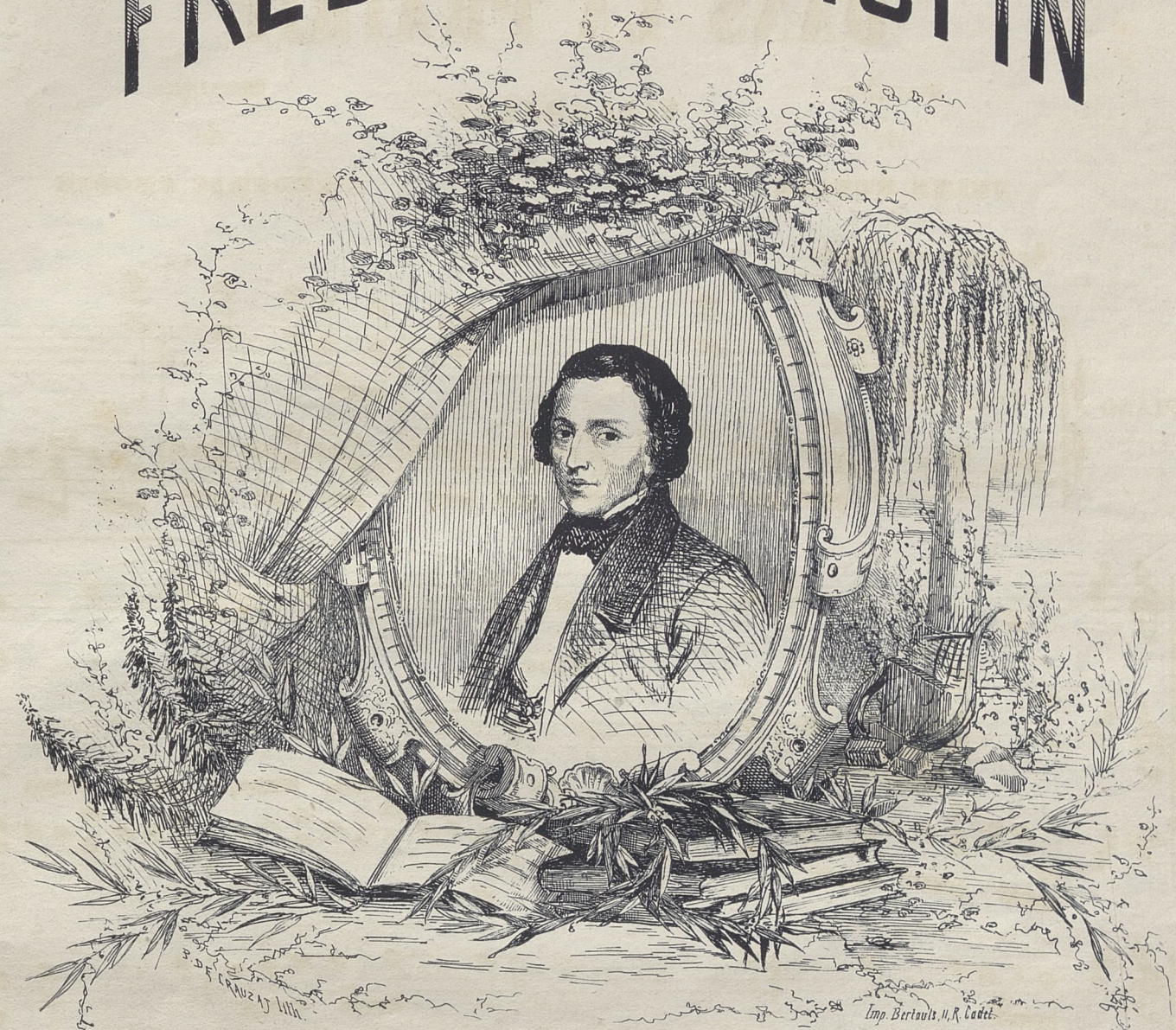

SIX MÉLODIES TRANSCRITES
 POUR
 CHANT ET PIANO,
 PAROLES
 DE
 M. JULES RUELLE.

- | | | | | |
|---|----------|--|---------------------------------|--------|
| N°1, Berceuse, | Prix: 3f | | N°4, Chanson d'amour, . . . | Pr. 3f |
| " 2, Dans la Prairie, Villanelle, . . . | 3f | | " 5, Fabliau, | 3f |
| " 3, Plainte ! | 3f | | " 6, Aspiration! Mélodie, . . . | 5f |

PARIS,
 E. GIROD, Editeur, Boulevard Montmartre, 16.
 Propriété de l'Editeur p^r tous pays.

Akc. Nr. 699 / 48
 C.
 MUSIQUE & PIANOS
 MAISON FONDÉE EN 1828
 E. GIROD & C^o
 BOULEVARD MONTMARTRE, 16
 PARIS

3176

Mus

2

DANS LA PRAIRIE

Paroles

VILLANELLE

Musique

de

de

JULES RUELLE

FRÉDÉRIC CHOPIN

Andante cantabile

PIANO

tranquillo

Dans la prai - ri - e On

pp

est heu - reux, Près de sa mie Et

deux à deux; Lher - be fleu - ri - e

ad lib. *ad lib.*

p



Char - me les yeux , Dans la prai - ri - e On

est heu - reux ! Dans la prai - ri - e On

sf

suivez le chant

est heu - reux ! Pour finir

simplexe



Andante Cantabile

1^{re} STROPHE.

Dans la prai - ri - e On est heu - reux,
 Près de sa mi - e Et deux à deux; L'her - be fleu -
 ri - e Char - me les yeux, Dans la prai - ri - e On
 est heu - reux! Dans la prai - ri - e On est heu - reux!

2^{me} STROPHE.

Dans la prai - ri - e, Au doux mi - nuit,
 La rê - ve - ri - e Char - me la nuit, Et l'on ou -
 bli - e Que le temps fuit, Dans la prai - ri - e
 Au doux mi - nuit! Dans la prai - ri - e Au doux mi - nuit!

3^{me} STROPHE.

Dans la prai - ri - e, Plus près des cieux :
 Lors - que l'on pri - e, Si - len - ci - eux, L'â - me ra -
 vi - e S'é - lè - ve mieux, Dans la prai - ri - e
 Plus près des cieux! Dans la prai - ri - e Plus près des cieux!

4^{me} STROPHE.

Dans la prai - ri - e Res - tons tou - jours,
 Ca - chant ma vi - e Et mes a - mours; Au loin l'en -
 vi - e Trou - ble leurs jours, Dans la prai - ri - e
 Res - tons tou - jours Dans la prai - ri - e Restons tou - jours.

