



721

BIBLIOTHECA  
UNIVERSITATIS  
CRACOVENSIS

WYKŁADY  
O  
SŁUŻBACH  
W  
KRAKOWIE



721  
3964368 II

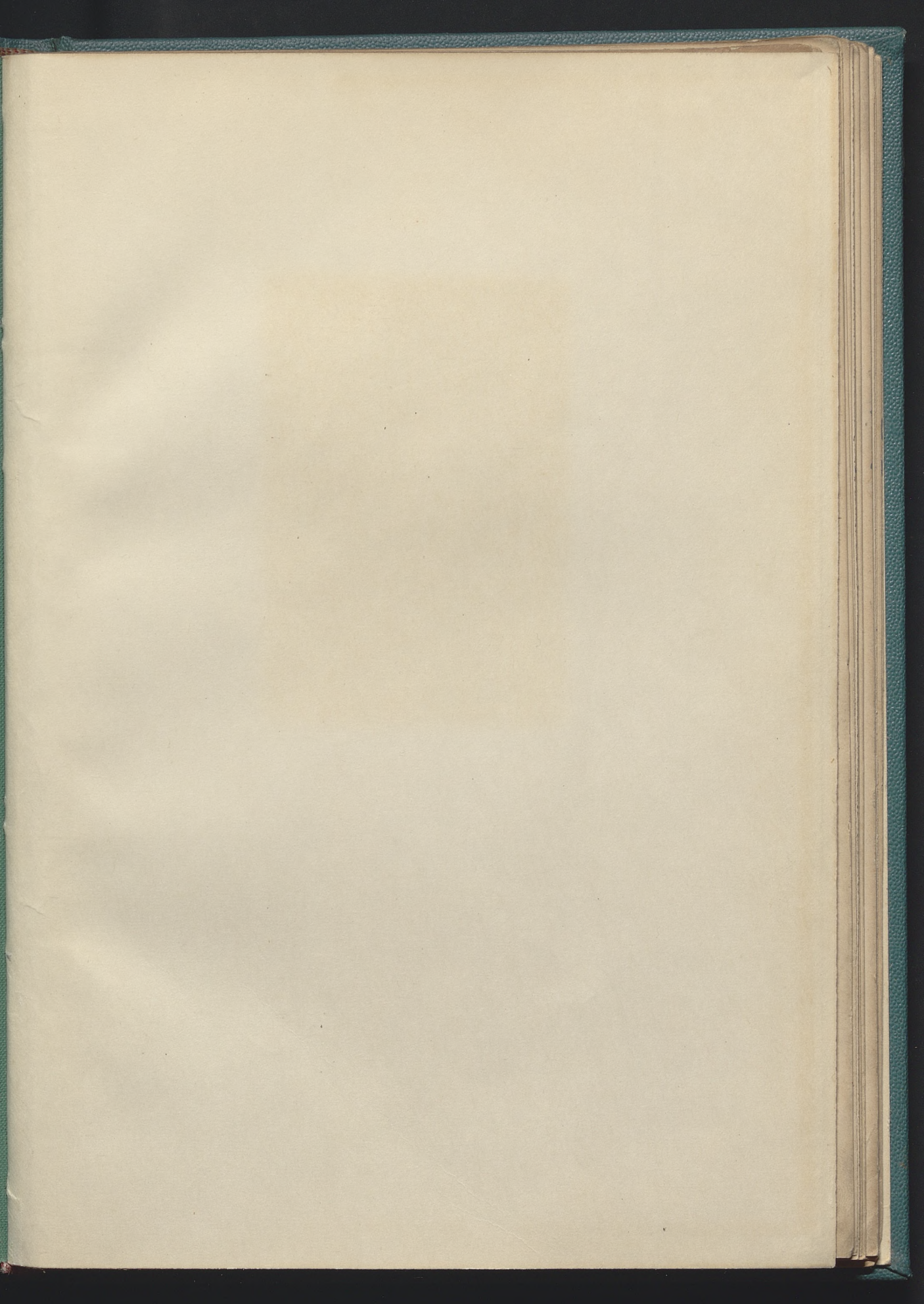

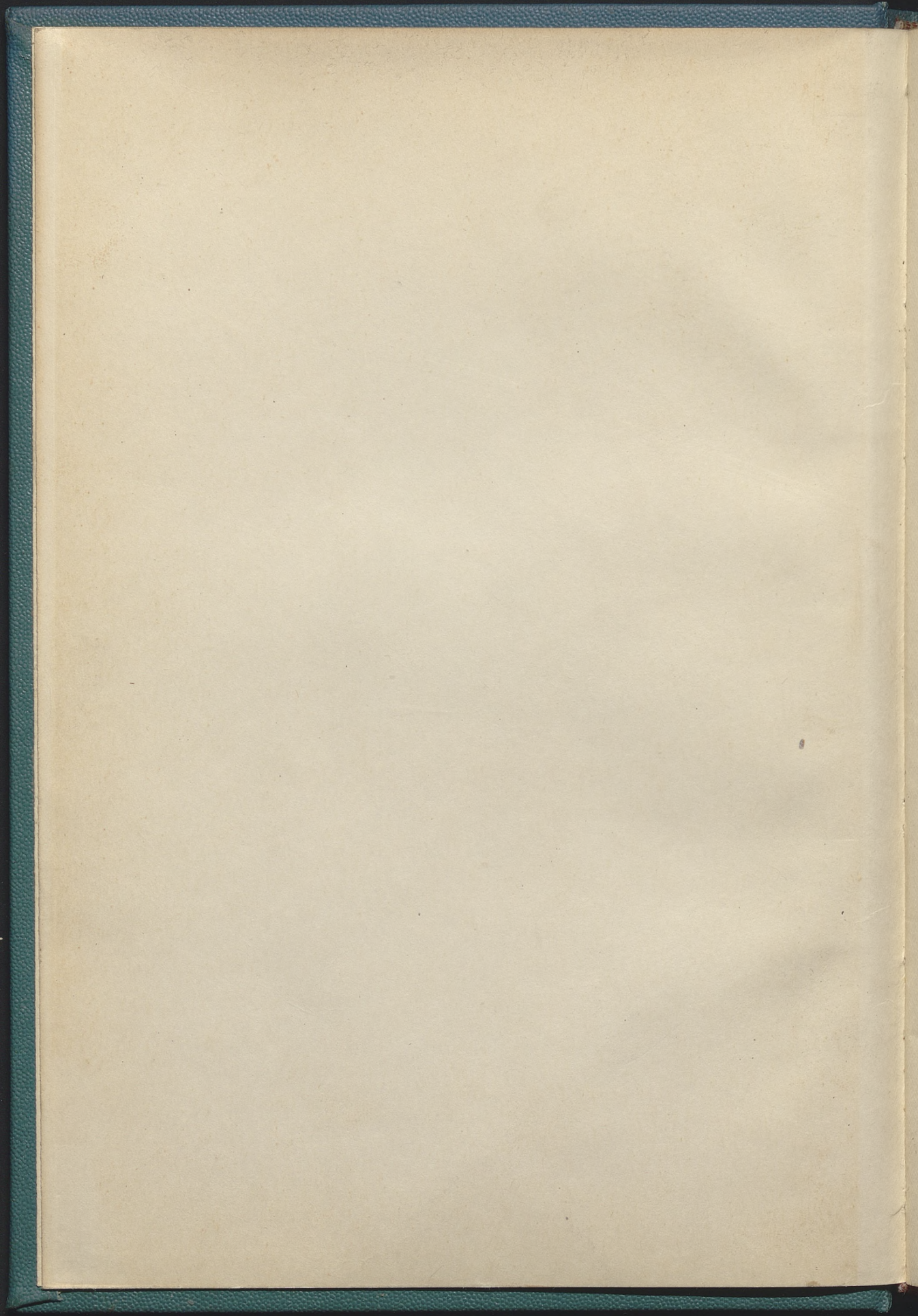

99. 99.

# ÖSTERREICHISCHER SCHULATLAS.

NACH

METHODISCHEN GRUNDSÄTZEN

BEARBEITET VON

JOH. GEORG ROTH AUG.

## INHALT:

Einleitung: Geographische Grundbegriffe.

1. Die beiden Halbkugeln der Erde.
2. Europa.
3. Mitteleuropa.
4. Österreichisch-ungar. Monarchie.
5. Deutschland, Belgien, Niederlande, Dänemark.
6. Süd- und Westeuropa (Schweiz).
7. Ost- und Nordeuropa.
8. Asien.
9. Afrika.
10. Nordamerika.
11. Südamerika.
12. Australien.

13. Niederösterreich.
14. Oberösterreich, Salzburg.
15. Steiermark, Kärnten.
16. Tirol.
17. Krain, Küstenland.
18. Dalmatien, Occupationsgebiet.
19. Böhmen.
20. Mähren, Schlesien.
21. Galizien, Bukowina, die Länder der ungarischen Krone.
22. Karte der wichtigsten Eisenbahnen Österreich-Ungarns und der angrenzenden Gebiete.

Mit hohem k. k. Ministerial-Erlass vom 30. November 1884, Zahl 19971 für Volks- und Bürgerschulen allgemein zulässig erklärt.

Preis gebunden 85 kr.



PRAG.  
F. TEMPSKY.

WIEN.  
F. TEMPSKY,

LEIPZIG.  
G. FREYTAG.

Buchhändler der kaiserlichen Akademie der Wissenschaften in Wien.

1894.

**Karl Prochaska**  
k. u. k. Hof-Buchhandlung  
Tescuen.



Atl. 721 II

1965 D 23



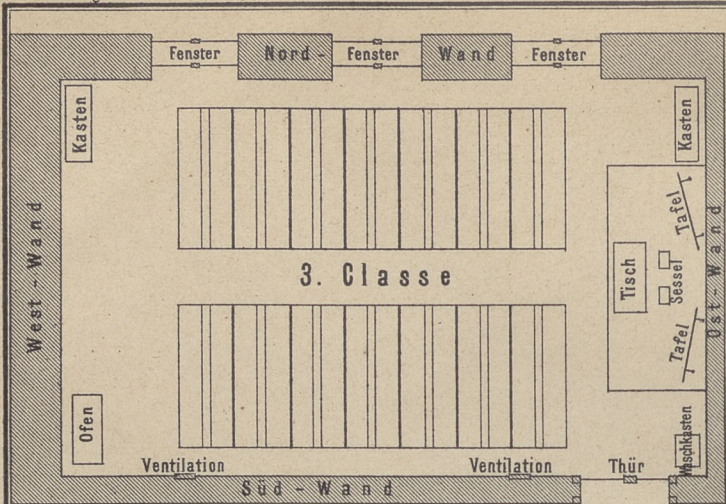

PLAN DES SCHULZIMMERS.  
Maßstab - 1:100.

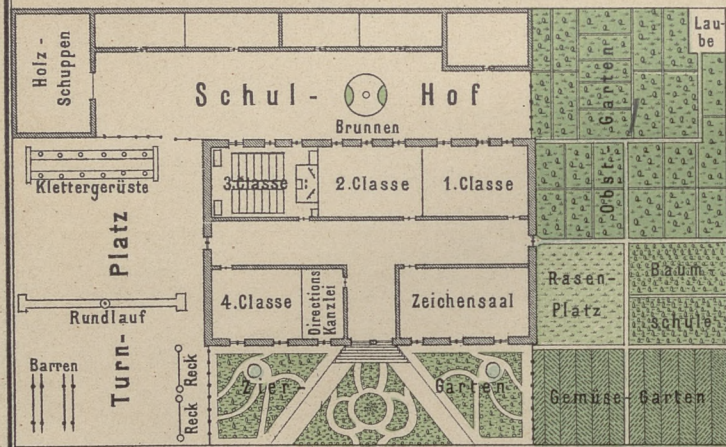

PLAN DES SCHULHAUSES.  
Maßstab - 1:600.

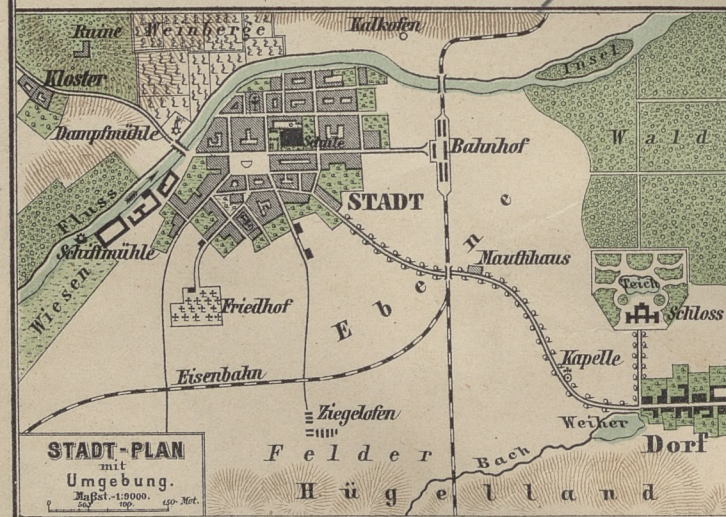

STADT-PLAN  
mit  
Umgebung.  
Maßst. - 1:2000.

Bearbeitet v. J.G. Rothaug.



LANDSCHAFTSBILD.

Die Hauptformen der Erdoberfläche: 1 Tiefebene, 2 Hochebene, 3 Bergkette, 4 Gebirgsknoten, 5 Vulkan, 6 Hügelland, 7 Mittelgebirge, 8 Hochgebirge, 9 Insel, 10 Inselgruppe, 11 Koralleninsel, 12 Halbinsel, 13 Sandbank, 14 Felsbank, 15 Vorgebirge, 16 Landenge, 17 Paß, 18 Thal, 19 Bergkessel, 20 Eisenbahn, 21 Chaussee, 22 Fahrweg, 23 Fluß, 24 Nebenfluß, 25 Delta, 26 Wasserfall, 27 Quell-See, 28 Fluß-See, 29 Binnen-See, 30 Meer, 31 Meerbusen, 32 Bucht, 33 Hafen, 34 Meerenge, 35 Küste, 36 Wellenschlag, 37 Brandung, 38 Leuchtturm, 39 Künstlicher Canal, 40 Seestadt.



KARTENBILD.

Verlag von F. Tempsky in Prag.

Kartogr. lith. Anst. v. G. Freytag, Wien.



*Klemens*  
*Handwritten scribbles*



*Handwritten scribbles*

*93/1 emensis*  
*Wier*



# Die beiden Halbkugeln der ERDE.



## Die Gebirgshöhen der Erde.

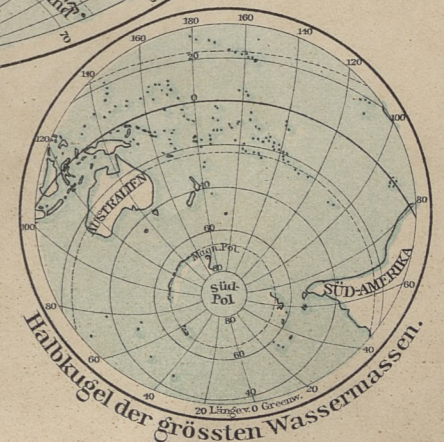





# EUROPA.

Maßstab 1:24,000,000.

Kilometer.



*Handwritten note:* + Danisches Meer.







5400 mm<sup>2</sup> 30 Mill. C.







*Österr. - Ungar. Monarchie*



*Alpen*  
*Österr. Alpen*  
*Waldalpen*  
*Karawanken*  
*Sachalpe*

*Österr. Alpen*  
*140 Länge*

*Waldalpen*  
*Karawanken*

*u. 8-8322*  
*B. G.*  
*H. N.*  
*St. D.*  
*Kar*  
*W. B.*  
*Sala*  
*Schl.*  
*W. B.*

*8*  
*9*  
*10*







Bearbeitet von J. G. Rothaug.

Verlag von F. Tempsky in Prag.

Kartogr. Anst. v. G. Freytag & Berndt, Wien.

240 2400:60000









Bearbeitet von J.G.Rothaug.

Verlag von F. Tempsky in Prag.

Kartogr. Anst.v. G.Freytag & Berndt, Wien.

*Südliche Pyrenäen*

*Iberische Halbinsel*

*Balkanhalbinsel*

*Südliche Pyrenäen*

*Balkanhalbinsel*

*5000m  
20. Kil.*

*Southern  
Balkan*

*Pyrenees*

*Pyrenees*





Rothaug's österr. Schulfatlas.

# OST- & NORD-EUROPA.

Maßstab 1:16,000,000.

100 000 0 500 Kilometer



Bearbeitet von J.C. Rothaug.

Verlag von F. Tempsky in Prag.

50 östl. L. v. Ferro 55 60 65

Kartogr. Anst. v. G. Freytag & Berndt, Wien.

*Handwritten notes:*  
 24. Juni 1879  
 Registrationsnummer  
 20 Juni 1879







# ASIEN.

Maßstab 1:48,000,000.  
Kilometer

- Besitzungen der Europäer:
- Britisch
  - Französisch
  - Niederländ.
  - Spanisch
  - Portugies.



4050 m  
840 m  
Dreck  
el poruk  
na potu  
lub potuk  
Ding, ge  
sollte  
ferruco  
sach-  
el k  
p

Garabek  
Kuban  
Serik

Bearbeitet von J.G. Rothaug.

Verlag von F. Tempsky in Prag.

Kartogr. Anst. v. G. Freytag & Berndt, Wien.

*Genere Alöpfeuden Orga*

*Garcisankor 8840 m - Mont Robur suers  
Dhawalagiri 8450 - Kantschindsching  
8580 m*







210

Nordostkontinent

Princap - Blancap

30 000 000 km<sup>2</sup>

# AFRIKA.

Maßstab 1: 48,000,000.

1000 500 0 500 1000  
Kilometer.

- Besitzungen der Europäer:
- Britishch
  - Französisch
  - Italienisch
  - Spanisch
  - Portugiesisch
  - Türkisch
  - Deutsch

300.000 km<sup>2</sup>  
200.000 km<sup>2</sup>

Prinzip  
Bengazien  
mit byzine

Blaukap  
Cap Verde  
Cap d. g. Hoff  
Cap Guardafui



Bestände  
Jansch

307





354 m

Amerika ist viermal so groß als Europa und hat nur hundert zwanzig Millionen Einwohner  
tausend

Rothaug's österr. Schulatlas.

Nº 10.



Its left  
Kotzebue

Cap. Murchison  
Charles  
Gr. Wales  
" Horu

Oben der  
Superior See

o Anden

Bearbeitet von J.G. Rothaug

Verlag von F. Tempsky Prag.

Kartogr. Anst. v. G. Freytag & Berndt, Wien









*Maranon = Amazon anfluß*

*2*



7



OL A

90000 m<sup>2</sup> 5 1/2 Millionen Einwohner







400 qm<sup>2</sup> 2.070.000 v. 1874

4385

Nr. 13

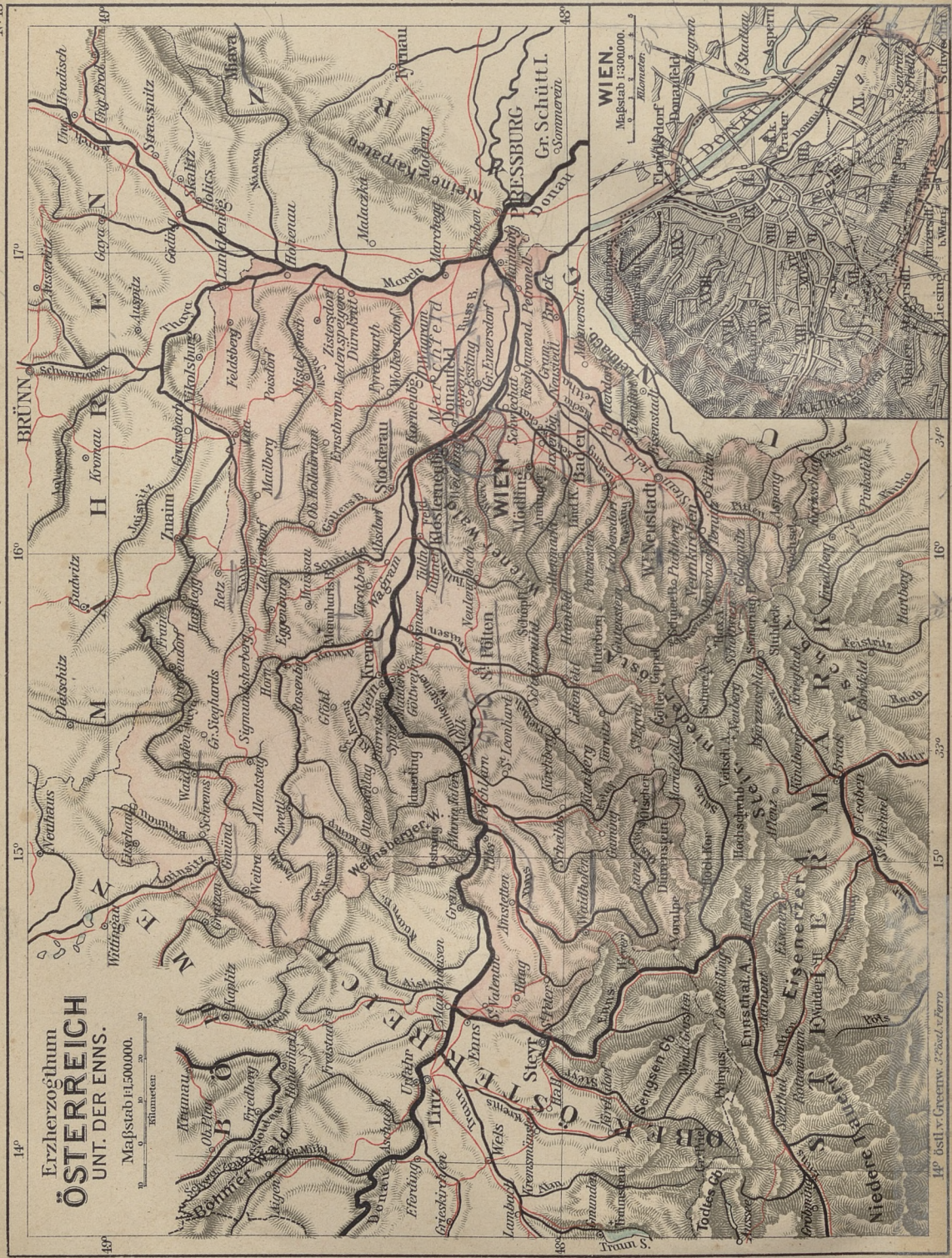

Erzherzogthum  
**ÖSTERREICH**  
 UNT. DER ENNS.

Maßstab 1:500,000.

0 5 10 Kilometern

14° Ostl.v. Greenwich 22222 v. 1872

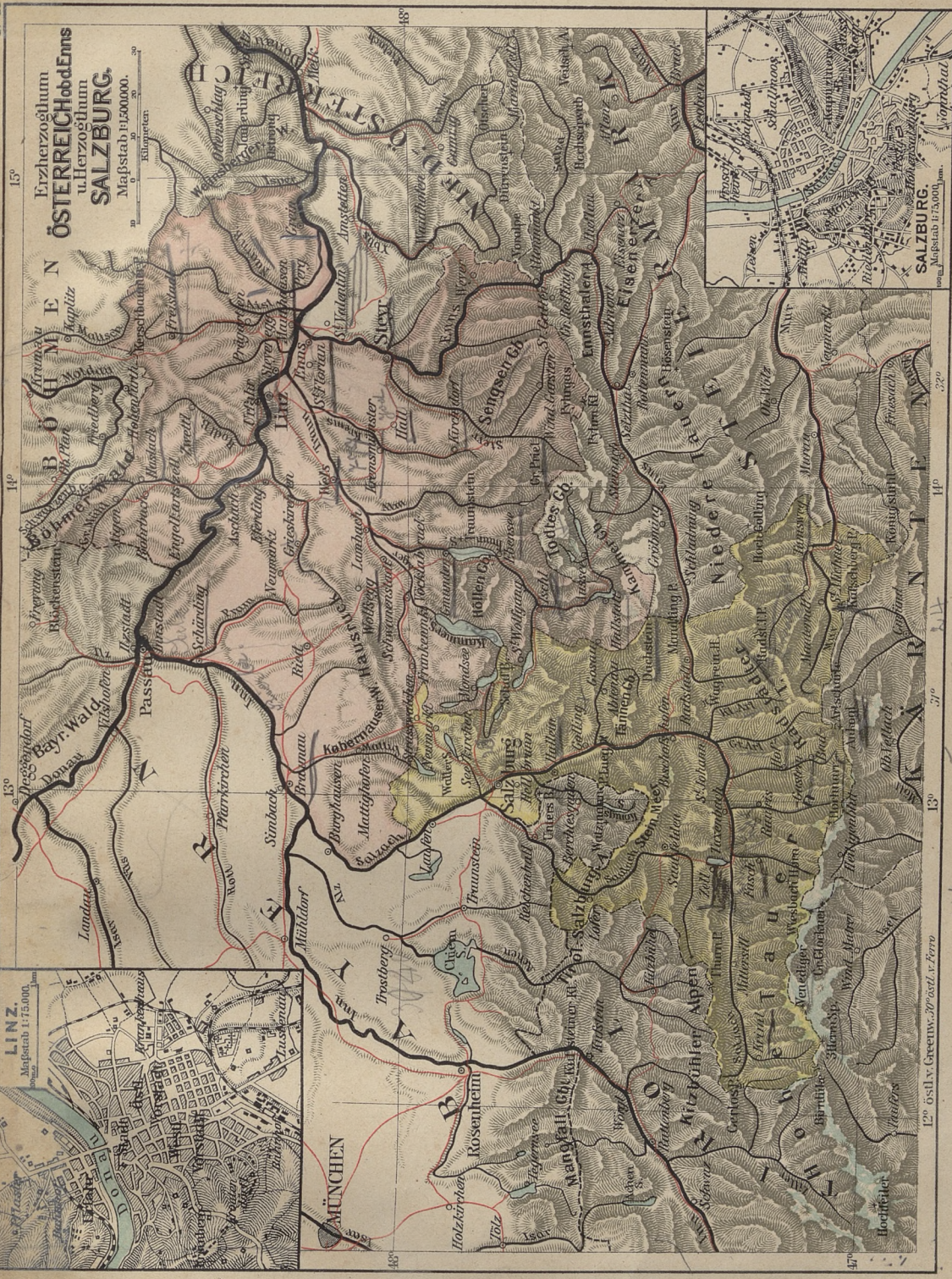

Erzherzogthum  
**ÖSTERREICH** ob d. Enns  
u. Herzogthum  
**SALZBURG.**  
Maßstab 1:500,000.



*Benennung*

*Film 175.000*

1:500,000





1841. N. SIMON. AN. D. CLERIC. 2000. 1841.



KLAGENFURT.  
Maßstab 1:75000.

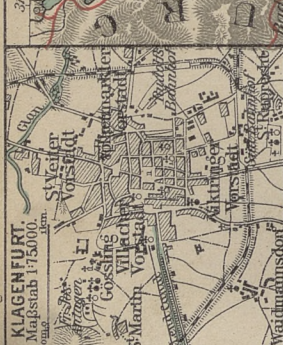

14° östl. v. Greenw. 2° östl. v. Ferro

N° 15



Herzogthümer  
STEIERMARK  
UND  
KÄRNTEN.  
Maßstab 1:450000.

0 10 20 30  
Kilometer.



Maßstab 1:75000.

220  
129001  
1000  
56500

300 m  
270 m  
240 m  
25 m  
160 m

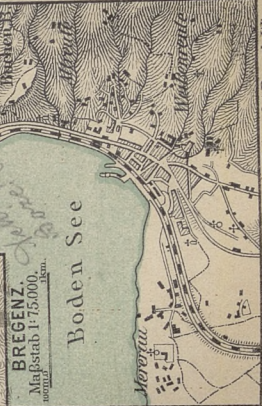

Kartogr. Anst. v. G. Freytag & Berndt, Wien.

Verlag v. E. Tempsky, Prag.

Bearbeitet von J. G. Rothgang

*Handwritten note:* Vorarlberg wird im d. Atlas...

*Handwritten note:* St. Gallen, Vorarlberg, Österreich

*Handwritten note:* St. Gallen, Vorarlberg, Österreich





Herzogthum  
**KARAIN**  
UND DAS  
**KÜSTENLAND.**  
Maßstab 1:1,500,000.

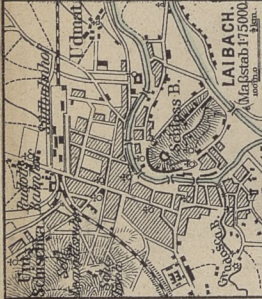

ADRIATISCHES MEER

Handwritten notes and numbers at the bottom of the page, including '50', '100000', '500000', and '22,000' 50'. There are also some illegible handwritten notes.





12







Latavice

22.0.1882  
5850.0000

11.11.1882

Markgrafschaft  
**MAHREN**  
u. Herzogthum  
**SCHLESIEN.**  
Maßstab - 1:1500000.

220 mm  
2280000  
Kopierrechte  
= verkauft

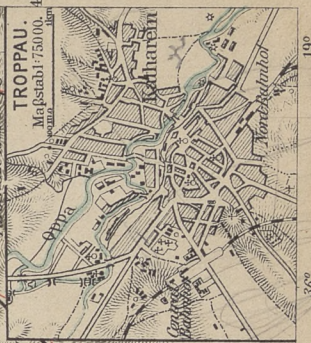
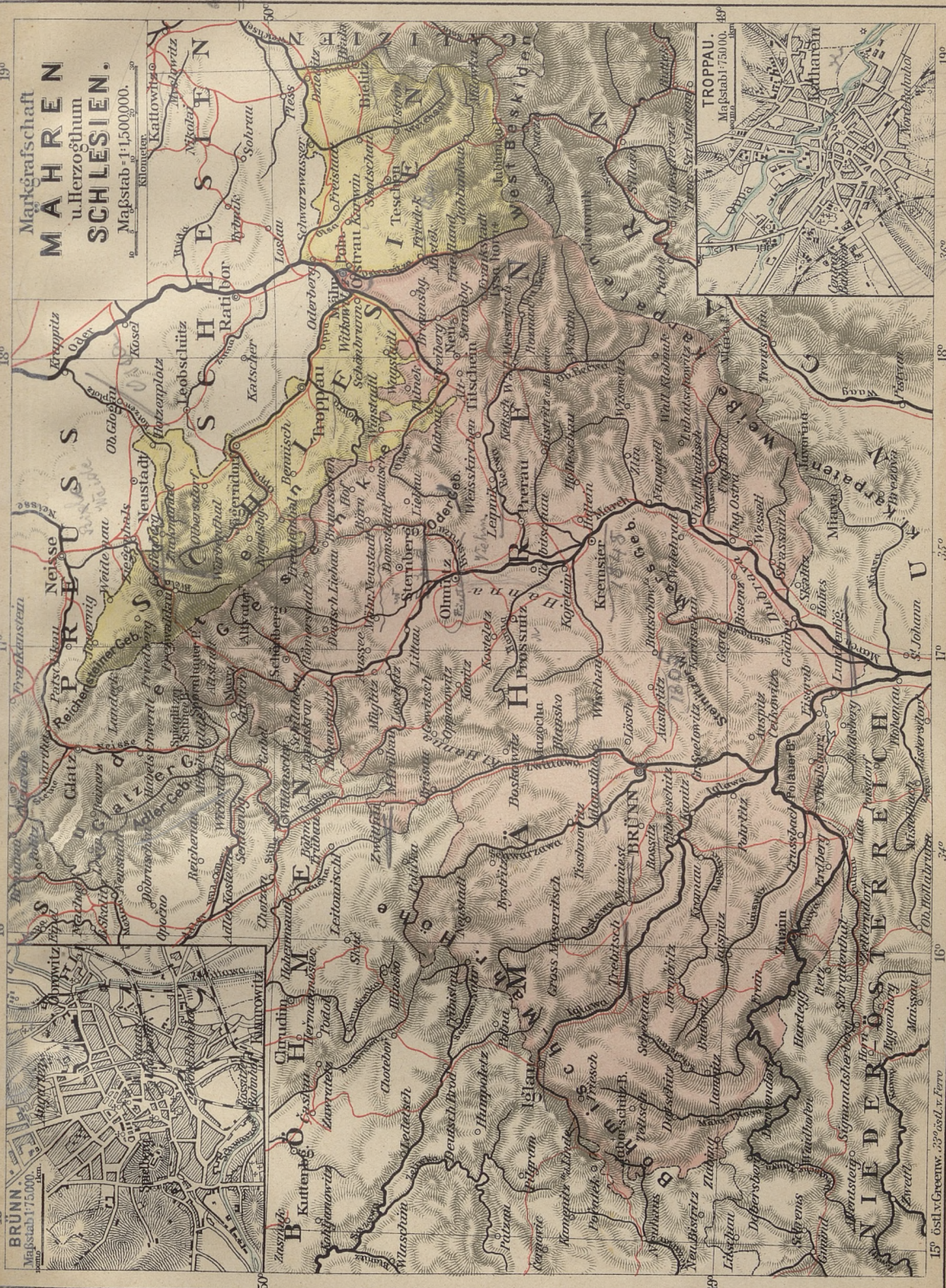

**BRÜNN.**  
Maßstab 1:75000.

**TROPPAU.**  
Maßstab 1:75000.

15° 65' Ostl. Greenw. 23° 25' N. v. Ferro  
Bearbeitet von J.C. Rothaug

Verlag v. F. Tempsky Prag.

Kartogr. Anst. v. G. Freytag & Berndt, Wien.

Handwritten notes in German: "Kopierrechte = verkauft" and "Karte von..."





720 mm<sup>2</sup> 0.610.000 G. 84. rel



2800 mm<sup>2</sup> 15.300.000 G.











