

Rachunki

Generalne Ekonomiiow Litt^{ch}
z roznych Percept y Expen=
sow at^a Julij 1791^e ad Eand^e 1792^e

uczynione



6317

dar pp. Bysewskich
31/5 1919. H

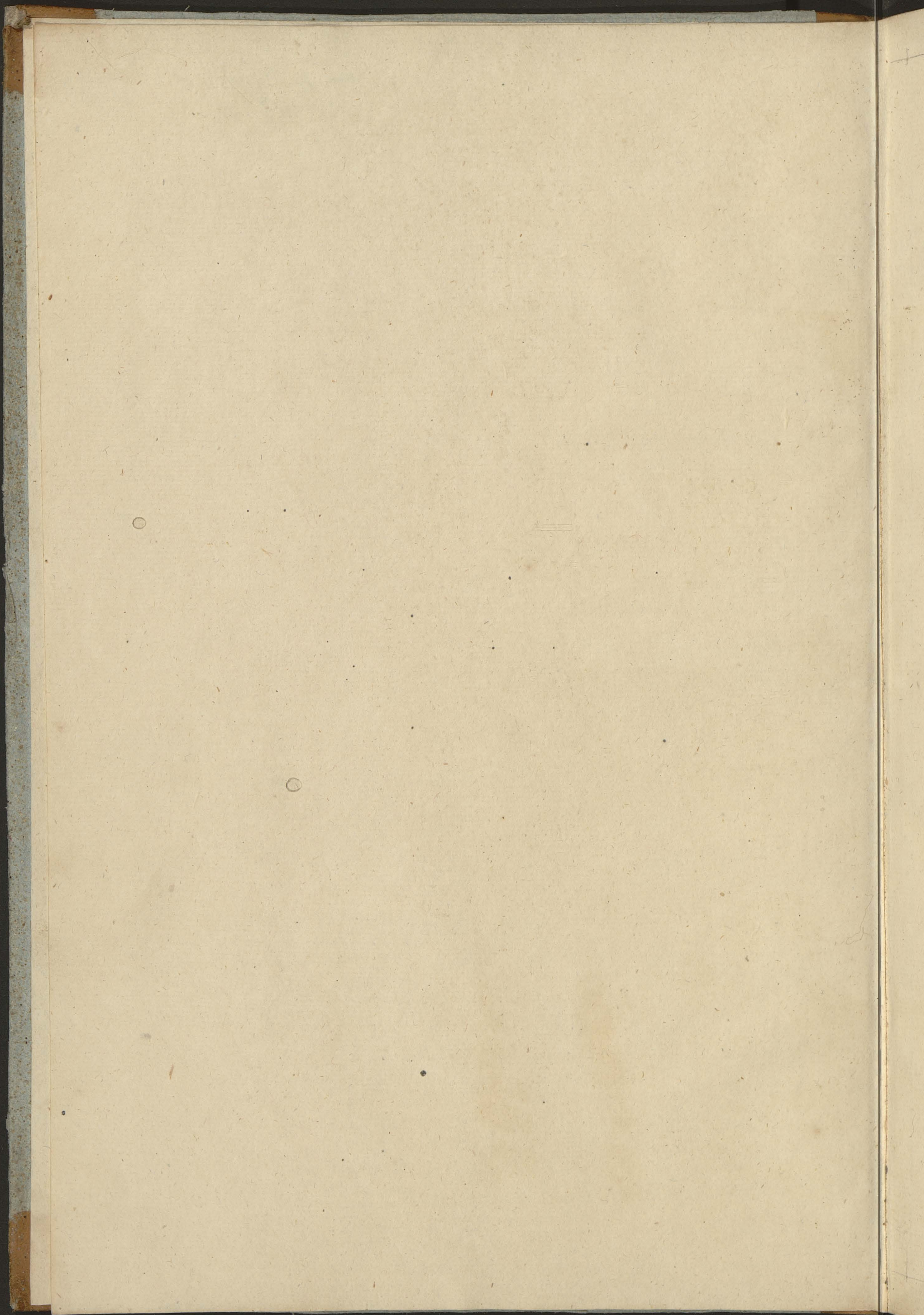

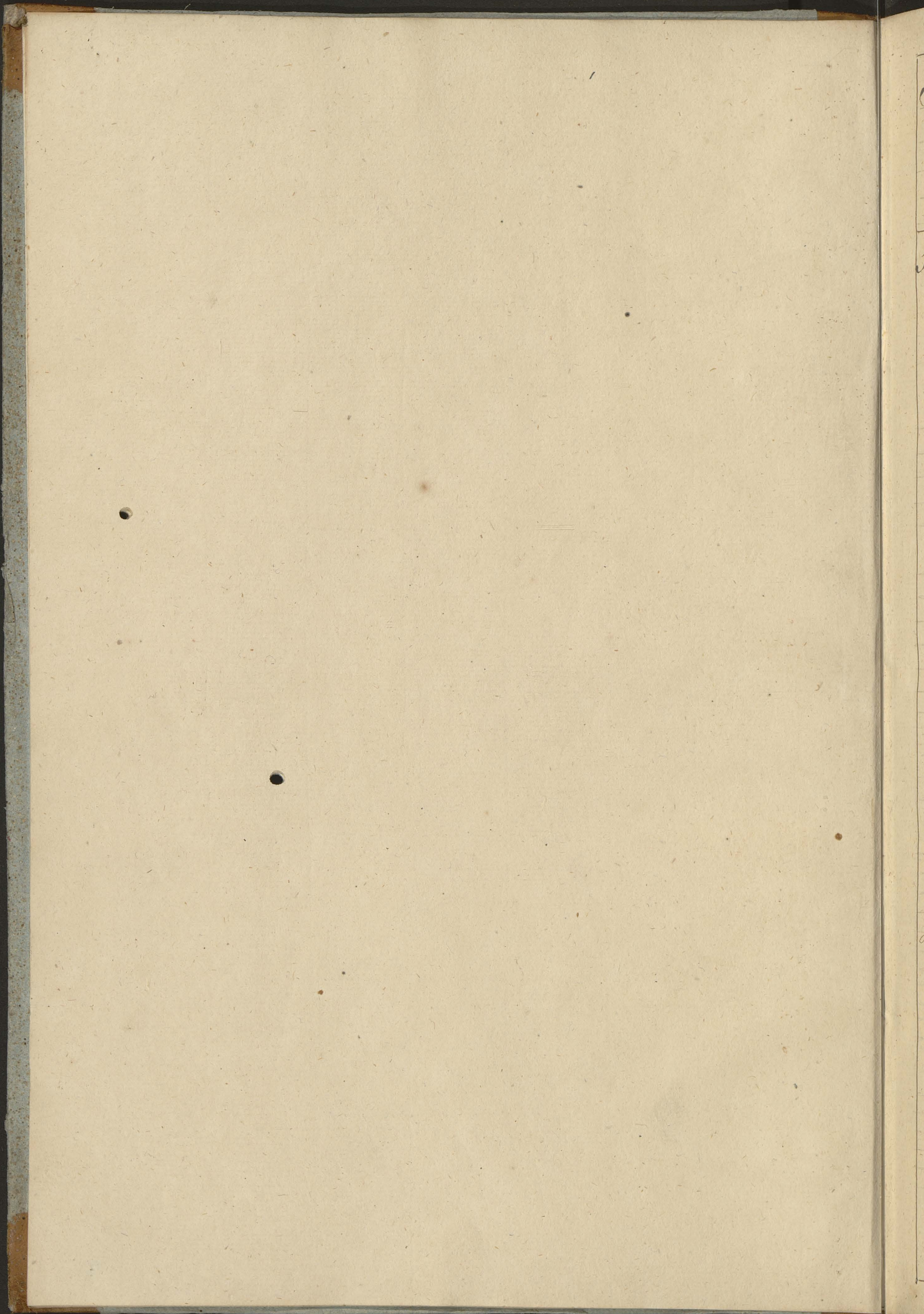

Summariusz Intra z Ekonomow Litewskich tudzież Dochodu z skarbu Rzpltey W. K. z Rachunkow szeregulnych Fundorum wydiagmiony a porzeczy przez Receptę yläpense objaśmiony, a Dnie 1. Julij 1791. ad 1. Julij 1792. Roku.

N ^o Ekonomia Grodzienska	Distinctim		In Summa	
	Ltote	gr.	Ltote	gr.
Percepta				
z Intra tegorocznych ad 1. Julij 1791. ad 30. Junij 1792. Roku.				
z Kluozow nadzierzawionych od Possessorow	76,740	27 ¹ / ₂		
z Klucza Ostrowieckiego po zmiesieniu Kresencij Dwornej oczynszowanego	29,08	2 ¹ / ₂		
z Klucza Kerslonkiego podobnież oczynszowanego	31,044	23		
z Klucza Kupliskiego	17,882	28 ¹ / ₂		
z Wsiow Nowokultarnych Gubernij Janowskiej	12,410	2		
z Jurzydyk Grodzienskich na Skarb trzymanych Czynnosc y Arędy z Wsiow Nowokultarnych w Gubernij Kwatery Bzetomskiej zasiedlonych	1,768	22 ¹ / ₂	857,255	14 ⁵ / ₁₀
zysku z przedazy Trunkow Krajowych y Zagranicznych w Khabaku Horodnickim	3,322	14 ⁵ / ₂₄		
Arędy z Promu Grodzienskiego	12,053	3 ³ / ₄		
Arędy z Mlynow Losofnianskich	13,380	21		
Arędy z Karczmy przy Regielni	1,850			
Arędy z Domu Baczowego Bukstelskiego	333	10	31,272	18 ²³ / ₂₄
z Kapsy Łowieckiej z Procentow Puszczy podług Rachunku z Regentem Lochackim	333		173,556	4 ¹ / ₂
Zysku z Handlowe Skarbowych				
Zysku z Handlu Soli y Sledziow odebrano	28,931	2		
Zysku z Handlu Belek do Kleypedy	49,161	3 ³ / ₄		
Zysku z Handlu Belek do Gdancka w Roku terazniejszym	10,539	9 ¹ / ₄		
Jtem Zysku do Roku przyszitego zalegego	228	7 ¹ / ₂	10,767	16 ³ / ₄
Zysku na Gidasu z Gidaszn z Masikwskiej	2,616	13		
Zysku na Potaszu korytowym z Bud Brzeczokich	9,909	16 ¹ / ₂		
Zysku na Potaszu korytowym z Budy Kropiwnickiej	3,214	5 ¹ / ₂		
Zysku na Potaszu korytowym z Bud Brzeczowskich	2,057	16 ¹ / ₂	106,657	16 ³ / ₂
Zysku z Regielniow Horodnickich odebrano	3,021	7 ¹ / ₂		
z Jegoz Zysku tegorocznego zalega	8,225	28	11,247	5 ¹ / ₂
z Roznych Intra Akcydentalnych				
Od kompanij Pruskiej za Sklad soli Cesarskiej w Dwuruglach dozwołoney Arędy roczney ad ultimam Junij 1792.	3,100			
z Solwarku Straliu Inwentarzem niezaletego Arędy roczney	400			
J ^o Korszak Lesniczy impozowat	250			
z Solwarku Olzanki y Czarnybrod Ju. Buryna	100			
z Solwarku Radunina Czynnosc J ^o Bopilawska				
Latus				
	38,50		1,179,989	

Dalszy Summariusz Intrat

N ^o Tax Ekonomia Grodzienska	Distinctim In Summa	
	Złote gr.	Złote gr.
Dalsza Percepta		
Transport Lateris	3850	1,179,989
Z Tychże Intrat Akcydentalnych		
z Folwarku Brzozowki po ustalym tytulu J ^o Sza- niawskiego, J ^o Sza-rodzielskiego roczney zaplat 500. z których 200 gr 20. Inwentarzem klucza Czerlonskiego zaiste, y powyzej pod Intratami Gruntowemi perceptowane, potrąciwszy, reszta w tym miejscu perceptuicie	213 10	
z Folwarku Woytachow po ustalym Dozywociu J ^o . Konopli, Sama J ^o Konopkowa ażeby roczney za- płaty 572 gr 10. z których 102 gr 20. Inwentarzem klucza Czerlonskiego - zaiste, y powyzej pod Intra- tami Gruntowemi perceptowane potrąciwszy; reszta w tym miejscu perceptuicie	269 20	
Bodymnego z wsiow Nowolukimych w Buszary kwatery Brzetomskiej osiedlonych nad Inwentarz wybranego, J ^o Czymont importowat	1887 26 7/8	
Putpodymnego z Jurandy Grodzienskiej Liczulewicz importo- wano 182	182	
Za daki białe w kluczu Ostrowieckim, z roztrębowa- nymi przybyte, wnioś J ^o Adamowicki Ekonom	353 10	
Czynsz z Gruntow Boniemonckich wybrano	72 15	
Za Canszczyne w Wosian Woi Swiacka J ^o Wollowicz wi za zgodowaną, tenie J ^o Wollowicz za- płacił	692	
J ^o Generat fundit po ucyzioney kombinacyi z Procedera o zabor Konia Kierwialowi wofia- ninowi z klucza Kamionkowskiego, Expensu Prawnego wrocil	58	
Laiy na Monerie Bruslicy, z różnych miejsc w dla Reduberyi do kasy przyjmowanej, a z kasy wedle dawnego kursu expensowanej	278 24	
z Fabryli Gruntowey Strodnickej podług Ra- chunku z Luykowickim ucyzionego	1723 3	
z Tartaku Hanczanskiego podług Rachunku z tymie ucyzionego	276 25	
z Tartaku Bławskiego podług Rachunku z Mi- bickim Dorozca	7	
z Mładu Drewnego Nadziemskiego podług Ra- chunku z Rozmyslawiczem Dorozca	6979 13	
Bonieważ różne osoby stuzące, wchodzące do katalogu absentow i od stuzby, albo po oddaleniu się ze stuzby Instrumenta niebrali, z tego powodu zosta- to w kaspie odoptat katalogiem postanowionych Ditto od Expensow katalogiem wyznaczonych nad Ju- raiz do Stajni Fabrycanej zostato w kaspie	1200 13	
	1,150 29	19,197 45/8
Latus . . .	"	1,199,186 45/8



Dalszy Summariusz Intrat

N ^o Tax Ekonomia Grodzienisk	Należało		wypłacono		zapłać należy	
	Łtote	gr.	Łtote	gr.	Łtote	gr.
EXPENSE						
Onera Fundi						
Podymnego, Ciołowego, y Mlynowego na Rata, 7 białow, 1791. do Kancellaryi P ^o Grodzieniskiego z kielceńskim zapłacono. / 43,26 1/2						
Podymnego za tę Rata także Fundo Hordnicy jako też z Jurysdyk Grodzieniskich na Dekret wydanego zapłacono na Buk 2gi W. X. B. za kwitem P ^o Szachiego Chorążego. 614. 4.						
Podymnego za Rata Styrcaniową z Jurysdyk Grodzieniskich do Kancellaryi Powiatowej. 307. 1/2						
Podymnego za Rata Marcową 1792. Roku do Kancellaryi Powiatowej. / 33,137. 1/2						
Podymnego z Dymow wiecejszych w mieysce Hlyberty, za tę Rata, zapłacono. / 13,821. 1/2						
Kielceńskiego za tę Rata od obydwoch Summ. 521. 23.	91,663.	17/2	91,663.	17/2		
Podymnego z Solwarlu Bożerwickiego Boniemonia za Rata 7 białow, zapłacono. 3 1.	3	1.	3	1.		
Podatku 10go Giorza z tegoż Solwarlu za tę Rata. 31. 20	31.	20	31.	20		
Do Collegium Grodzieniskiego z tegoż Solwarlu Bożerwickiego Boniemonia za Rata Styrcaniową y Styrcaniową, za kwitami P ^o Muczynskiego. 273 10.	273	10.	273	10		
Annuały roczney Kosciołowi Parafialnemu Grodzieniskiemu. 1363.	1363.		1363.			
J ^o Janowskiemu. 380 "	380		380			
J ^o Nowinskiemu. 400 "	400		400		400	
J ^o Censyi Jaminskiemu. 300 "	300		300			
Temui za Opatryją. 400 "	400		400			
Kosciołowi Parafialnemu Jezierzkiemu. 78 "	78		78			
J ^o Kwapowskiemu. 133 "	133		133			
J ^o Korycińskiemu za Dziezicinę z klucza Kumielskiego. 80 "	80		80			
J ^o Nowodworskiemu za Dziezicinę z klucza Nowodworskiego. 200 "	200		200			
Annuały do Altaryi tegoż Koscioła. 30 "	30		30			
Plebaniowi Bitus Grodzieniskiemu. 379 25.	379	25.	379	25		
P ^o Narwoyszczowi Broboszczowi Sokolskiemu za Dziezicinę Snopową do Funduzju należącą. 2000.	2000.		1600		400	
P ^o Broboszczowi Chodorowskiemu za odebrane dwie karczmy. 400 "	400		400			
P ^o Komendantowi Odelskiemu podobnie za dwie karczmy. 200 "	200		"		200	
Plebaniowi Krynkiemu za karczmy. 120 "	120		"		120	
P ^o Cystersom Wiostyckim za Dziezicinę klucza Kwapowskiego. 300 "	300		300			
P ^o Franciszkanom Grodzieniskim za Dziezicinę Snopową z klucza Jabnińskiego. 240 "	240		240			
Kosciołowi Sokolskiemu Annuały roczney. 30 "	30		30			
P ^o Jablonowskiemu za Solwarlu wozniany y Zuli. 1500 "	1500		"		1500	
P ^o Stendalskiemu za odebrany Grund. 50 "	50		"		50	
P ^o Strzyeńskiemu za Solwarlu Borzece. 3368.	3368.		3368			
Latus na Onera fundi tegoroczney	103,927.	13/2	101,237.	13/2	2,670.	

Dalszy Summariusz Intraat ~

N. Jaz. Ekonomia Grodzienska

Należało		wypłacono		Remnien	
Łtote	gr.	Łtote	gr.	Łtote	gr.

Dalszy Expens ~

Ter. Onera Fundi

Transport Lateris.

103,927	13 1/2	101,237	13 1/2	2670	
---------	--------	---------	--------	------	--

Dalsze Onera Fundi w Roku przeszłym zalegte, w tym Roku optacone ~

- 900. Cystersom Nistycznym zalegtey w Roku przeszłym Dzesięcinę z klucza kwaf. sowskiego wypłacono
- 3500. Łt. Optaconey Pensyi J. B. Gilloz z przyezyny zarzeczy iey Smierci dalsza uplaie optata.
- 50. Łt. Optaconey Pensyi J. B. Brzozowskiemu z podobneyze przyezyny ustaię. ~

500		300			
-----	--	-----	--	--	--

Summa ~

104,227	13 1/2	101,537	13 1/2	2670	-
---------	--------	---------	--------	------	---

Dalszy Summaryusz Intrat

N^o 174 Ekonomia Grodzieńska

Dalszy Expens.

Chleb Łaskawy

		Należało wypłacono		zapłać niależy	
		Ltote gr.	Ltote gr.	Ltote gr.	Ltote gr.
Jm ^o	Daszkiewiczowi Ex Łowczemu	400	400		
	Komorowiczowi	300	150	150	
	Jerzemu De Ramerowi	200	200		
Jm ^o	Hroddeckiej	300	300		
	Zielonkowej	350	350		
	Korbittowej	300	300		
	Mazewskiej	400	400		
	Zadurkiej	150	150		

Summa

2400 . 2250 . 150

Dalszy Summariusz Intra

N ^o Tax Ekonomia Grodzienska	Należało Wyplaco:		Reminēd	
	Złote	gr	Złote	gr

Dalszy Expens

Zapłata stuzącym Turazie y Swiatto podług Kathalogu

Na Traktament dla Officialistow y rożnych Brzemiennikow Fabrycznych, podług Specyfikacyow miesięcznych.

50240	.	50240	.	.
-------	---	-------	---	---

Na Turazie dla koni y Wołow Fabrycznych, tudzież dla koni Brosniackich.

3980	.	5	.	3980	.	5	.
------	---	---	---	------	---	---	---

Na Swiatto do Fabryli y kordy gardy

491	.	491	.	.
-----	---	-----	---	---

Na Pensye roczne Officialistom, Rzemieslnikom y podług osobnych Specyfikacyow

29520	.	29520	.	.
-------	---	-------	---	---

Departamentowi Dolnoskiemu na Traktament y Strawne, tudzież na Pensyę Dolnoską, y Seleroską

5740	.	5740	.	.
------	---	------	---	---

Na Medycynę y wyzywienie chorych w Szpitalu

3000	.	3000	.	.
------	---	------	---	---

4^o Ogrodnikom przy kosztowniejszych ogrodach w kluczach za kontraktowanymi utrzymywany to jest: Polominskiemu, Labnienskiemu, Kryniskiemu, y Janowskiemu

1056	.	1056	.	.
------	---	------	---	---

Na Traktament y Pensye Officialistom w Departamencie Jozefi zstającym podług Kathalogu

3516	.	3516	.	.
------	---	------	---	---

Latus Zapłaty podług Kathalogu y Specyfikacyow

97551	.	5	.	97551	.	5	.
-------	---	---	---	-------	---	---	---

Dalsza Zapłata stuzącym w Kathalogu niebędącym

Jm B^o Skrodzkiemu Ekonomowi Klucza Berlonstiego oczynszowanego na Turaz, Strawne, y Pensyę, za Rok cały

1600	.	1600	.	.
------	---	------	---	---

Jm B^o Adamowskiemu Ekonomowi Ostrowieckiemu podobnie za Rok

1200	.	1200	.	.
------	---	------	---	---

Jm B^o Wyszomirskiemu Ekonomowi Kupliskiemu podobnie

1200	.	1200	.	.
------	---	------	---	---

Jm B^o Kozłowskiemu bywшему Ekonomowi Klucza Ostrowieckiego, Pensyę y Traktamenty za Miesiąc Julius

116	.	116	.	.
-----	---	-----	---	---

Jm B^o Eysymontowi komornikowi Ekonomij Olskiej za Inspekyę nad wsiami Nowaluternemi w Buszew Bzetomskiej zasiedlonemi Pensyę

400	.	400	.	.
-----	---	-----	---	---

Zierulawiczowi Doroscy Fabryk Horodnickich za Inspekyę nad Jurzydkami Skarbowemi w Miescie Grodnie Pensyę

100	.	100	.	.
-----	---	-----	---	---

Latus

4616	.	4616	.	.
------	---	------	---	---

Dalszy Summariusz Intriat.

1 ^{mo} / Taj. Ekonomia Grodzieńska	Należało		wypłacono		Różnica	
	Łtote	gr.	Łtote	gr.	Łtote	gr.
Dalszy Expens						
Transport Lateris.	4616		4616			
Dalsza Zapłata Stuzacym w Kathalogu niebędacym.						
JB ^u Bylszynskiemu Kanellarzysce do Batlu do Penzy	50		50			
JB ^u Ostaniewiczowi w Pomoc do JB ^u Karłowicza Instygatora przez A. Mirzię użytemu af 30.	120		120			
JB ^u Oleskiemu w Pomoc do JB ^u Dobrowolskiego Rachmistrza przyjętemu za Rok catł.	300		300			
JB ^u Gombarskiemu w Pomoc do JB ^u Szumłowskiego Rachmistrza przyjętemu za Rok	510		510			
JB ^u Gnińskiemu Świarzowi Promowemu za 2. mēie af 60.	60		60			
JB ^u Serwinskiemu Telszewowi po zredukowaniu Penzy ze Dworu Jozefiń białego, teyże Penzy z deuryżi Jew: Szambelana nad Kathalog wypłacono	160		160			
Ordynarya y Penya dla JB ^u Dworzeckiego y Kinsztetta, oraz Ogrodnika Sokolskiego, y Młynarza Kuryłowskiego przez Jew: Szambelana z Intriaty Kłucza Sokolskiego udeterminowana, gdy nie jest u Inwentarzu potrącona, y gdyż Intriata powyżey całkowicie do Percepty zajęta, rozprata, przeto Kłucza Ekonomiczna temuż Kłuczowi Sokolskiemu wypłać dajęce Lwantu pro percolato przyjmując, u siebie Expensom zapisać. Dług: ~ ~ ~						
JB ^u Dworzeckiemu za Ordynarya y Penya, podług dawnieyszego naznaczenia . f. 1079						
temuż podwyższoney Penyi przez Jew: Szambelana Kłapy wypłacono . . . f. 400.	1479		1479			
JB ^u Kinsztettowi za Ordynarya	264		264			
Ogrodnikowi za Ordynarya, y Surgiell.	536		536			
Młynarzowi Kuryłowskiemu Surgiellu	50		50			
Latus Zapłaty oprocz Kathalogu	8145		8145			
Transport podług Kathalogu	97551		97551			
Summa	105696		105696			

Dalszy Summariusz Intra

N ^o / Nazwa Ekonomia Grodziencka	Należało		wypłacono		Lapłać należało	
	L ^{to}	gr.	L ^{to}	gr.	L ^{to}	gr.
Expensa Prawne						
J ^o Dankiewiczowi Plenipotentowi Pensyi roczney	6000		6000			
J ^o Bucitowskiemu Palestrantowi w Trybnie Lub ^o	2000		2000			
J ^o Laniewskiemu Palestrantowi w homni fuyi Skarbo- wey, y w Subseliach B ^o tu Grodzienckiego	500		500			
J ^o Wothowickiemu w tychże Subseliach	500		500			
Za Transakta Prawne Kancellaryi Ziemianskiy B ^o tu Grodzienckiego zapłacono	258	10	258	10		
Za tei Transakta do Kancellaryi Grodzkiej B ^o tu Grodzienckiego	275	9	275	9		
Za tei Transakta Prawne Kancellaryi Magistrato- wey Grodzienckiej f 34, gr 18, oraz Urzędnikowi na Inkwizycyę, i Przewyżkiem Baumaystem Młyny Lososnianskie aże wicyym użyciu zapłacono f 100. w Ogule	142	10	142	10		
Lukrow Sądowi Ziemianskiemu w Sprawach Ekonomi- cznych, z różnemi zapłacono	26		26			
Tychże Lukrow Sądowi Grodzkiemu zapłacono	54		54			
Expense Prawnego Dekretu Ziemianskim dla J ^o Sylwestrowicza w sprawie o Boddanych Sądzonego zapłacono	40		40			
J ^o Kryżanowskiemu za dowolrotne zjedranie na wy- znaczoną Komiszyę, między Strupką, y Lososną, za listem J ^o Dankiewicza wypłacono	540		540			
J ^o Karłowiczowi Instygatorowi do Wilna na sz- eporyę, jeżdżącemu na Expensa Prawne Woinemu Negatowskiemu za podawanie Poruwo róż- nym J ^o J ^o za szpygnacyę Vice-administrato- rsha, zapłacono	400		400			
Woinemu Malinowskiemu za uczynienie Obdukcyi w Woi Baranowie, y za podanie Poruwo w latach tam mieszkańcy	4		4			
Woinemu Kulikowskiemu za zeznanie Wicyi	6		6			
Woinemu Walkowiczowi za uczynienie Obdukcyi pobitych ludzi z klucza Mafrowskiego przez Ludziego: Labiello- wey, y za zeznanie, teyże	16		16			
Woinemu Roszewskiemu za podanie Poruwo J ^o Grabowskiemu koniesremu W ^o L ^o	6		6			
Woinemu Liniewiczowi za podanie Poruwo W ^o Banu Mieucio, Obwieszczenia Przewyżkowi, y za Tazę Konia y Strzelby zapłacono	6		6			
Latus						
Jm Banu Nielubowiczowi Pensyi roczney od ul- tymam Junij 1792. lokowanej na Pensyi Jm B ^o Szpyty; zredukowanej	2000		2000			
Summa						
	10,792	7	10,792	7		
	2,000		2,000			
	12,792	7	12,792	7		

Dalszy Summariusz Intraat.

N^{ro} 177 Taz. Ekonomia Grodzieńska - Złote 98

Dalszy Expens -

Crekcye y Reparacye Gruntowe.

Za Cegły, Wapno, Dachowce, y Podazkę z Cegielniow Skarbowych do Fabryki, Gruntowey Horodnickiey za kwaterami Luyłowskiego Budowniczego wzięty, zapłacono do Burepety tykże Cegielniow.	2484.	13/2
Za różne Materjaty ku potrzebom Fabryki Gruntowey Horodnickiey w kramach Grodzieńskich, y na Stronie u wziętych kupowane, podług Specyfikacyow przez Luyłowskiego Budowniczego podpisanych, zapłacono za Szymonem, Wice-administratorem.	1081.	4.
Za Pił Tartacznych 12. y Napiłnicow 12. wkrótce do Fabryki Horodnickiey kupionych zapłacono	264.	
Za Gaspow kopy 600. do Fabryk Horodnickich przez Gaspowow Sololich wyrobionych a gr. 18. zapłacono.	360.	
Za Kordel nowy do Brome Grodzieńskiego kupiony zapłacono.	535.	18.
Za 2. kamienie do Mlynu Losopianskiego.	72.	
Za Spozyczenie kamieni do 2. Mlynow Janowskiego, y Janinowodolinskiego w kluze Janowskim uroceno Zygmundem Arpadem	239.	
Za Kogły y Drepy Żelazne do postawienia Pieca we Mlynie Sitawskim w kluze Kupelskim.	18.	
Za Reparacyę Okien Dwornych, y Karczemnych w kluze Ostrowieckim uroceno JmB ^o Adamowskiemu Chonomowi	42.	
Za Stomy kopy 90. na pokrycie Karczemny Szaitowelskie, y Reparacyę, Dachow w innych Karczmaach kluza Ostrowskiego a 2. Zapłacono	180.	
Za Reparacyę Szopy Dwugłanskiej, y kupanie wlotu do Spadu Wody Rowow wydatkowane przez JmB ^o Kostowskiego byurego Chonoma Ostrowieckiego uroceno	214.	16/2
JmB ^o Adamowskiemu terazniejszemu Chonomowi expensowane na wybudowanie Uprustu w Żukach, y na wyprutowanie Tarcie y lat do potrzeb Dwornych kluza Sololichskiego expensowane przez JmB ^o Dworzeckiego uroceno	263.	21.
Za reparowanie Bompny w Stajni Jozua JmB ^o Horodnickiey Ludibisarowi za przesłanie Podwalin Spisowych do Tartalub Pawlskiego sztuk 4. wazgrych funtow 120. a gr. 24.	109.	1.
Ciestora do robienia kot w Tartalu Stanczanskiem użytym za dni 24. a 1. Zapłacono.	26.	
Ciesli Jablonskiemu za wybudowanie Karczemny w Mogielnicy kluza Ostrowieckiego.	96.	
Radziwonowi Ciesli wlotowce Rbiczemu za macy 11. a 9. zapłacono.	24.	
Deharzom za pokrycie Obory w kluze Sololichskim za dni 16. a gr. 18.	99.	
Ciesli Poplawskiemu za wybudowanie Uprustu w Kuryskach	9.	18.
	46.	
Summa	6187	29.

Dalszy Summariusz Intra.

N ^o / Taj. Ekonomia Grodzienska	Lroto	gr.
<u>Expensa Extraordinaryne</u>		
Przewsinilowi Strawnego za skierowcy 9. af 15.	136	-
Stroziowi Bromu przez lato pilnującemu za miesiąc 2. af 13.	30	-
Stroziowi pilnującemu Materiałow Mostowych za miesiąc 1. af 16.	120	-
Arentantom za wine Czesza pod Strazą, Horodnicką, Osadzonym na Jeh wyzywienie	671	15
Za Papier, lak, Galaszkę tak do Kancellaryi Vice Administratorskiej jako też Ekonomicznej, niemniej na inne Biura y roboty wychodzące z tychże Kancellaryow, tudzież na Registraturę, do rożnych Departamentow Horodnickich przez Rok cały	681	6
Expensy na Papier y lak Ekonomom Kłuzow oszynnowanych Ostrowskiego y Kupileckiego af 16. wroceno	32	-
Introligatorowi za opiewienie Rachunkow, Taryff, Registratury nad departamenta. Horodnickie y Białą do Kancellaryi Vice Administratorskiej zapłacono przez Rok cały	82	10
Postorium od Listow w Interesach Starbowych na Poście, oddawanych y z tegoż Poście odbieranych za Rok ad ultimum Junij 1792.	110	23
Za Kartafetę dwa razy do Jew: Chorazkiego wawrzeckiego, oraz do wyś. Mikulicza proustaną, zapłacono Poście	160	-
J ^o Bacharzewi czowi Poście, do Białego Stolu w Interesach Starbowym proustanemu na najeleżności	66	-
Drukarni Grodzienskiej za wydrukowanie kontraktow na Ekonomia, Porzeczka, y Olitsha, oraz Uniwersatow od Prowianta dla woyok zapłacono	146	16
J ^o Rohrowicy Majorowicy za odstąpienie Folwarku Jastrzebnicy	1000	-
Za Staneyę, dla tegoż najeleżności, w Grodzie zapłacono	180	-
Arady roczney z Młynow, y Tartaluk Łosofniarskiego do Manufaktur kompanicznych za kwitem J ^o Dystrykcyjnego Dyrektora	3000	-
Za Łakę nad Rzeką, Sokołdą, J ^o Bazylianow przez Kłuz Jelenio. gurski koczując, y tamże do Intrały podana, zapłacono	110	-
Pod Przejazd Kiercia Caraiollo wiocha zasady Expensy nakolauy, y świadczenie J ^o Borowskiego y Murgabiemu wroceno	86	29
Pod Przejazd Kłuz J ^o Wirtemberga podobnie na obiady Śnia danie Expensy zasady, temuż Borowskiemu wroceno	35	28
Za dwiezenie Stora Druw rezultatu Nadziemenskogo do Aranzeryi Horodnickiej	7	-
J ^o Sulewskiemu za spychnauy, Jew: Szambelana wyplacono	200	-
Kucharowi Karwowskiemu pod bytności Jew: wawrzeckiego Choraziego do kuchni najmowanemu wyplacono	10	-
<u>Latus</u>	6873	6

Dalszy Summariusz Intriat

N^o 1 Tax Ekonomia Grodziensta

Ltote gr.

Ter Expensa Extraordinaryne

Transport Lateris

6873 6.

Furmanowi Fabrycznemu z Listem do gw: Ostrowskiej przy: tanemu na sustentacya, konia.	0
Przebiegłom 4 ^{te} dla powiększonych przytek skarbowych na Prezydencyę do wtordnicy nad katalog przybyłym za Tygodni 5. af 4. gr 12. każdemu wypłacono	52 24.
Przowi Piroszowowi z Przedmiescia po druk kontraktow przytane: mu na Luce dano.	3
Zydowi Jehowi, Mieszkancowi z Przedmiescia za pilnowanie Rekw: zytow Promowych przez czas letni nadgrody.	10
• Sznurzy do wywierania kominow dla kominiarzow	12
Za Reparacya Lancukow ysielich w Fabryce wywozkowej Ostrowskiej, zapłacono wedle ekspygncyow V: Adminy	47 2½
Na Swiatlo pod szopę wtordnicy za męcy 6. af 2. zapłacono	12
1 ^o Do Fabryki wywozkowej Ostrowskiej za męcy 7. af 2	14
2 ^o Do Sztalu Nadniemenc: Drewnego za męcy 6. af 3.	18
3 ^o Do Tartaku Pławskiego.	4

Summa. *Summa*

7054 2½

Dalszy Summariusz Intriat -

1^{moj} Taj. Ekonomia Grodziencka

Dalszy Expens -

Decepsa w Intriacie Gruntowej do boni-
fikacyji przez Kamere nieregulujace sie
y nienależące -

	Złote	gr.
Kluczowi Krynkiemu za niedostarczającą do robot Gruntowych Banceryjną z Intriaty Inwentarzem wyścignioną, wypła- cono za Reversem J ^o Dzierżawcy	1000.	..
Kluczowi Bohanickiemu z Intriaty Inwentarzem wyprowadzo- ney odstąpiono przez J ^o Szambelana	911.	..
Kluczowi Kotzianskiemu za odesztą wies migowo posporządzo- nym Inwentarzu do Folwarku Migowa	243.	..
Kluczowi Berstunskiemu za odesztą wies Struski po sporządzo- nym Inwentarzu do Tartaku Hanczarskiego	336.	..
Za Łąkę na Uroczysku Wasiliewiczach do Dworu Dabnińskiego należącą a posporządzonym Inwentarzu przez połowę wtopian wii Winiacka oddaną, defalhowano J ^o Dzierżawcy	90.	..
J ^o Byszczyńskiemu Dzierżawcy Folwarku Kiersnowli odstąpio- no z Intriaty Inwentarzem wyprowadzonej przez J ^o Szam- belana	227.	7.
J ^o Wironowowi Dzierżawcy Folwarku Szostakow podobnie z Intriaty Inwentarzem przez J ^o Szambelana odstąpiono	251.	14.
Kluczowi Sokolskiemu za odesztą 4 ^{tych} Gospodarow posporządzo- nym Inwentarzu do Folwarku Ostrowieckiego J ^o Kinszeta	140.	..
Kluczowi Jerichowskiemu nienależnie przez J ^o Brahmistrza podwyższonej stajdy na Łydach Jerichowskich defalhowano	466.	..
J ^o Mejerowowi Dzierżawcy Folwarku Bodlpek z Intriaty Inventa- nem wyprowadzonej odstąpiono przez J ^o Szambelana na Rok po Łtożyku 1396 gr. 27/10 a za Lat dwie	795.	22 1/2
Chaimowiczowi Arędarowi wii Bródow do klucza Pestonskiego należącej, z przychytny wygorzatej teyże wii defalhowano w Arędzie	187.	13.
Czynsz z Gruntow z pod Dworu Klucza Ostrowieckiego roz- czynszowanych, mylnie w Inwentarzu wyliczonego J ^o Kozłowskiemu bywшему tego Klucza Ekonomowi przyjęto	99.	24 6.
Podobnie Czynsz na Karimierze Jablonskim ze wii Mogilnicy mylnie zapisanego	55.	10 1/2
Wtopianom Grunta Folwarku Kępowa teyże zarabiającym z przy- chytny wypakowania Łak przed Obieciem przez nich tychże Gruntow defalhowano	20.	21 1/2
Strojom Pałacowym Strychowiczowi y Smolskiemu, oraz Sosoc Straznikowi na Jurtydykach Starbowych w miesiac Grodzie niezaliczającym defalhowano w Czynszach	96.	..
Jm Banu Nowomicyskiemu Dzierżawcy Krynkiemu z przy- chytny zatadowanej Dekretom Grodzkim Msyjskim przez J ^o Banceryjskiego Kropki Arcyślicy za Dług Kahałny na teyże Kropce łolowane, bonifilowano	3400.	..

Summa - 8319 16 1/2

Rekapitulacya Summaryusza Perce

Percepty	Distinctim		In Summa	
	Złote	gr.	Złote	gr.
z Intrat Roku teraznieyszego				
a 1. Julij 1791. ad ultimam Junij 1792.				
z Kłuców zadziawionych od Posessorow, z Kłucra Oprowieckiego, Cierlonskiego, y Kaplickiego, z Jurtydyk Grodzienskich, y kłucow Nowo-kulturnych Gubernij Janowskiej	857,255	14 ⁵ / ₈		
Czynsz y stryż z wsiow Nowokulturnych w Burzawy Brzeskiej zasiędlonych, Zysku z przedary Trunkow w Kabaku Horodnickim, stryż z Brzawy Grodzienskiej, stryż z Młynow Łosnianskich stryż z karczmy Regielnianej, tudzież stryż z Domu Pocztowego Bukszelawskiego	51,272	10 ²³ / ₂₄		
z Browentow Burzawowych przez Kapsz Łowiecki,	173,556	4 ¹ / ₂		
Zysku z rożnych Handlow, to iest z Potaszu, Ordaku, Bielek y Soli	106,657	6 ⁵ / ₁₂		
Zysku z Regielniow Horodnickich	11,247	5 ¹ / ₂		
Intrat Akcydenalnych	19,197	4 ⁵ / ₈	1,199,186	4 ⁵ / ₈
z Pozyczenia				
Remanenta pieniężne z Browentow Inwentarskich w przeszłym słonecznym Trigenium a 1. Julij 1789. ad ultimam Junij 1792. na włościanach Ekonomij Grodzienskiej zalegte, lubo nie są w teraznieyszym Roku z kapsy J. K. M. Posessorom bonifikowane, jednak dla finalnego o tey Remanenta z kommissyą, J. K. M. Ekonomiczną, Bora-chunek, tanquam z pozyczenia perceptui się.	5774	15 ¹ / ₂		
Jtem Expensy na Strzelcow z Dyspozycy Najjaśnieyszego Pana z Lesnictwa Białowieskiego Ekonomij Brzeskiej do Warszawy pozycanych przez J. K. M. Kuranskiego Lesniczego czynionej, a w Rachunkach Łowieckich myślnie pro Remanenti zapisanej. Dla podania na Rachunek z kommissyą, Ekonomiczną, z pozyczenia perceptui się, wydatkowana Summa	1519	13	7294	1/2
Ad hac lubo Ciofowe, Sospwe od Winiarow Chryscian y Żydow Grodzienskich zrabcy w tym Mieście niegdys do Intrat Ekonomicznych należały, z dobrowolnej J. K. M. Ofiary do Skarbu Rptey odeszto, a toli gdy się jako Dzielnawca Ekonomiiow odpadły, w tym sposobie Intrat z kapsy J. K. M. powinien sobie miec bonifikowaną, Zaczyn Intrata takowa Rachunkami dawnieyszymi, y aktualnym wyborem dowiedziona, wprowadza się do tey Perceptuy.			52,529	29
Summa Perceptuy			1,259,010	4⁵/₈

pty y Expensy z Intriat Ekonomij Grodzienckiej

Expensy	Należało		wypłacono		Remanet.	
	Łtote	gr.	Łtote	gr.	Łtote	gr.
Onera Fundi	103,927.	10 1/2	101,237	13 1/2	2670.	
Chleb taskawy	2,400.		2,230.		150.	
Zapłata Stuzżecym	103,696	3	103,696	3		
Expensa Brawne	12,792	7	12,792	7		
Reparacye Gruntowe	6,187	29	6,187	29		
Expensa Extraordinaryne	7,054	2 1/2	7,054	2 1/2		
Dycepsa w Intriacie Gruntowej do bonifikacyj przez kamere nienależące	8,319	6 3/4	8,319	6 3/4		
Latus Expensy przez Kasę Ekonomicką						
	246,377.	13 3/4	243,557.	13 3/4	2820.	
Zostaje do okazania w Rachunku y Percepcie Kasy Generalnej w Tej Dystynkcyi						
1° z Intriat tegorocznych w gotowym Grosze	921,817	2 1/2				
2° w Remanentach 1. Julij 1792. zof. stajacych	28,119	20	949,937	1/2		
3° w Opłaconych Zaległościach za Prok przeszły, tojeod. a Conto Oneribus Fundi			300			
4° w Expensach a Conto Summy 133,333 2/3						
La Remanenta Pieniężne na Własnościach z konczonego Frigidium zaległe	10,649	12 1/2				
Defalki z rożnych przychodów zawcom y Własnościom procyzynie	2,036	5				
w Ciepłym y Chłodnym Miastu Grodna do Starbu Bractwa odesatym	52,529	29	65,215	6 1/2	1013,452	20 3/4
Facit. y Concordat z Percepta						
	1,261,830.	4 1/2	1,239,010.	4 1/2	2820.	

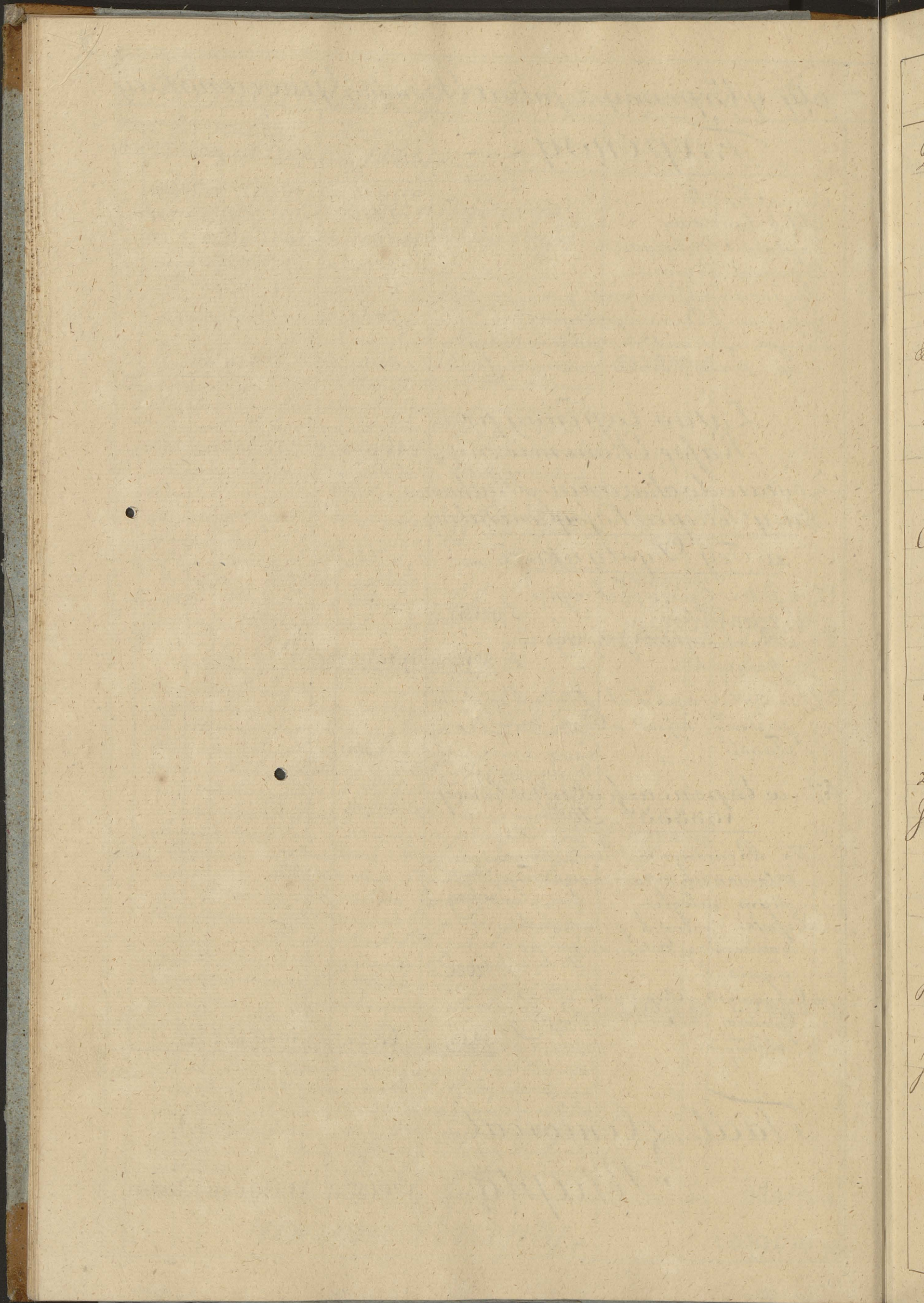

Dalszy Summariusz Intriat -

2. / Taz Ekonomia Olitska.

Naleziato		Wypławu		Remanet	
Ltoke gr.		Ltoke gr.		Ltoke gr.	

EXPENS - Onera Fundi -

Podatki Publiczne, Podymnie, Ciepnowe, Młynowe
y kwitowe kancelaryi Wództwa Trockiego
opłacone; to jest:

Na Bratę, tbrową, 1791. R. za kwitem J. B. Odynca
Kaspyera wództwa Trockiego, pro wytagreniu
Podymnego y Ciepnowego z Bopsepyow Tatar-
skich z Szelginym

9385	4.	9385	4.		
------	----	------	----	--	--

Ditto za Polwarck Mokniunę Ciepnowego y Mły-
nowego za Brat Ctery to jest: od Roku 1790. Za
kwitem J. B. Odynca Kaspyera Wództwa Trockiego

23	8.	23	8.		
----	----	----	----	--	--

Ditto Podatku Skurowego nowo ustanowionego
za kwitem tegoż J. B. Odynca Kaspyera
zapłacono

329	18.	329	18.		
-----	-----	-----	-----	--	--

Na Bratę, Marcową, 1792. Roku za kwitem J. B.
Odynca Kaspyera wództwa Trockiego, Ciepno-
wego, Młynowego, y Skurowego, z Polwarckiem
Mokniunami, pro wytagreniu Bopsepyow Ta-
tarskich z Szelginym

8578	29 1/2	8578	29 1/2		
------	--------	------	--------	--	--

Uchwaty Wojewodzkiej titulo Poselszczyzny za
kwitem tegoż J. B. Odynca do Kaspy wojewod-
stwa Trockiego Zapłacono

3044	.	3044	.		
------	---	------	---	--	--

Summa

21360	29 1/2	21360	29 1/2		
-------	--------	-------	--------	--	--

Annuaia Kosciotom

J. B. De Ramerowi Plebanowi Kralupolskiemu za
Rok terazniejszy ad ultimam Junij 1792.

800	.	800	.		
-----	---	-----	---	--	--

J. B. Skalskiemu Plebanowi Krapiankiemu ta-
kowi za Rok terazniejszy

800	"	800	"		
-----	---	-----	---	--	--

Summa

1600	.	1600	.		
------	---	------	---	--	--

Dalszy Summariusz Intrat

2/3 Jaz Ekonomia Olitska	Waleziato		wypłacono		Remanet	
	Liote	Gr.	Liote	gr.	Liote	gr.
<u>Dalszy Expens.</u>						
<u>Pensye za odebrane Folwarki.</u>						
gw. Puzyńskie Rotmistrzowi Kawalerji Narodowey Woysk W. A. C. za Rok.	2000		2000			
g. Bani Korychkiej Rotmistrzowey za Rok.	1000		1000			
<u>Summa.</u>	3000		3000			
<u>Chleb Laskawy.</u>						
Janulewiczowey Wdowie za Rok	620		620			
Malowskiemu " " " "	200		200			
Cywinowskiemu " " " "	400		400			
<u>Summa.</u>	1120		1120			
<u>Zapłata Służących</u>						
W. B. Mikuliczowi Vice Administratorem	5000		5000			
g. B. Wildzie Kasperowi	2000		2000			
" Dworzeckiemu Rachmistrzowi	1200		1200			
" Kuratowi	1200		1200			
" Kancelaryjście	660		660			
" Cyrymontowi Komornikowi	1600		1600			
" Kulbaskiemu Agrymensurze	500		500			
" Gredzińskiemu " " "	700		700			
<u>Lekarzom.</u>						
Kalkofowi za Rok cely z Medykamentami	1500		1500			
Benhainowi " " " "	1500		1500			
<u>Summa.</u>	15860		15860			

Dalszy Summariusz Intraat.

2 ^o / Taj. Eronomia Olitska.	Należało		wypłacono		Remanet	
	Ltote	gr.	Ltote	gr.	Ltote	gr.
Dalszy Expens - Expensa Prawne.						
Penyji J ^o Odyncowi Plenipotentowi w Trobach za Rok.	200	.	200	.	.	.
do J ^o Słonce Plenipotentowi w Kownie za Rok.	200	.	200	.	.	.
Na Expensa Prawne wedle Apygnauy Vice-administrat ^o wypłacono J ^o Słonce Plenipotentowi	62	.	62	.	.	.
Na Expensa Prawne J ^o Odyncowi Plenipotentowi wedle Apygnauy wypłacono	24	.	24	.	.	.
La Manifest w Kancellaryi Wdowa Smolenskiego przeciwko J ^o Wirniewskiemu Woytowi Olitskiemu y innym J ^o z Oblicznosci polowaniew w du: szczach Ekonomicznych y pobicia Osoczniha Szarbowego broniquego wstępu do tychże Buszer, oraz Woinemu za wyniesienie Dowow tymże J ^o zeznanie Relauy za Apygnauy y Vice-administrat ^o : wypłacono	31	.	31	.	.	.
Summa	517	.	517	.	.	.

Expensa Extraordynaryjne						
J ^o Wildzie Kapiyero wi na Turai za Apygnauy pocz. J ^o Szambelana	500	.	500	.	.	.
Goruewskiemu Agrymentu nad Katalog miejscem.	400	.	400	.	.	.
Stariutewierowej Wdowie za Apygnauy J ^o Szambela.	150	.	150	.	.	.
Solarium zadist. Pocaty odbierane y oddawane, oraz za przeysanie roinych Papierow Szarbowych	220	24.	220	24	.	.
La Szafeta w Interesie Szarbowym posytana, zapła- cono Pocate Olitskiej za Apygnauy, Vice-admin ^o :	297.	.	297	.	.	.
La Papieru Ordynaryjne: Rex 4. Pocatowego Liber 6. tu potrzebn. Kancellaryi Ekonomiczney za Apygnauy y zapłacono.	68	.	68	.	.	.
La Papieru Dupliego Liber 3. Ordynaryjnego Liber 10. y dalu potrzebna na potrzebe Kapuy zapłacono	18	15.	18	15	.	.
La Opawy Regestratury Kapuyjskiej	2	.	2	.	.	.
La Wiekierok sztuk 200. kupionych w Krolewcu zwol ^o wawreckiego Choraziego dla Strzelcow do Obow ^o Woiannom Wri Bochennowa za Panzeryjne nad Inwentarz do Tolwarlu J ^o Czernotonskiego odbycwaną, zapłacono.	500	.	500	.	.	.
La Nadieu Dwia w Boletbach Dwornych Klura Bueh- ciamskiego na Dyrwanach, zapłacono J ^o Dieriauey.	150	.	150	.	.	.
La Nadieu Dwia w Boletbach Dwornych Klura Kriahopol- skiego na Dyrwanach zapłacono J ^o Dieriauey.	27	.	27	.	.	.
La Nadieu Dwia w Boletbach Dwornych Klura Kriahopol- skiego na Dyrwanach zapłacono J ^o Dieriauey.	240	.	240	.	.	.
Opuzdony Expens w Rachunku mediatorcznym a Opłacony Kapuy wedle Apygnauy J ^o Szam- belana Stariutewierowej Wdowie w tym Roku przyjmiesz	150	.	150	.	.	.
Summa	2723	9.	2723	9	.	.

Dalszy Summariusz Intriat

2/1 Taz Ekonomia Olitcka

Łtote gr

Dalszy Expens Reparacye Gruntowe

Na kopanie Browow w 3 ^l latach w Awalskiej Krasney pro: Stug wymiaru y Swiadekstwa Unkwortu przez J ^h Eysymonta kornornika tej Ekonomii danego, za Af: Cygnayę, Vice Administratorską, zapłacono . . . f. (491.		
Mularzowi Szeregowi za wymurowanie Pieca Wapiennego w Olicie; zapłacono 10 . .		
Wapiennikowi od wypalenia Pieca wapiem, ku pro: tzeboru Fabryk Olitckich zapłacono 16 . .		
Za kamieni wapiennych Solanek 112. a gr. 20. przez Wlo: scian do Fabryk Olitckich zwiezionych zapłacono . . . 74 20		
Stolarzowi za robotę Bram y futrowania do dwóch sieni w Sali Oficyny Olitckiej zapłacono 12 . .		
Szklarzowi od zrobienia 2 ^{ch} sieni do kucze Sali z tego Szkl. Mularzom 2 ^{om} od postawienia 2 ^{ch} Piecow w Austeryack y Sklepie Browarnym Olitckim, oraz y inne roboty y Reparacye zapłacono 115 15.		
Za Blach C. na Dury do Piecow Szwedzkiech w Austeryack y Browarze Olitckim robotą, tychie Dury, oraz za dwie Sitaby Zelaza do tychie Piecow zapłacono 88 . .		
Za Sitaby Zelaza na Dury do Pomp y Dury w Browarze Olitckim robotą, kowalską, zapłacono 31 . .		
Pompiarzowi od wywiercenia Dury y osadzenia Onych w Jazalni Olitckiej 130 . .		
Mularzom za wyprawowanie Austeryi Nadniemenskiej na Skymi li, postawienia w niej Pieca Szwedzkiego, wybielenia scian wewnatru, y naprawienia kuchni zapłacono 14 . .		
Mularzowi Jurgajtyrowi od Reparacyi 2 ^{ch} Piecow w Lazarecie y Stancyi Kapucyjskiej 3 . .		
Za Kordel nowy do Browaru Olitckiego zapłacono 432 . .		
Za wyprawienie Watu nowego do mlynu Olitckiego zapłacono za Cygnayę, Vice Administratorską, 34 . .		

Latus. 1483. 6

Dalszy Summaryusz Intrat

2/1 Taz. Ekonomia Olitska.

Łtote 98.

Dalszy Expens

Ter. Reparacye Gruntowe.

Transport Lateris

1483. 5.

La Przeg Niemna dla Drewa z Buszery Moknien-
sluicy do Fabryk Olitskich ynowadzai. q. q. u. z. J. B.
Ksnerowi wypłacono.

20

La postawiona karczma w Taborzyskach, yinna Dworna Repara-
cyą, w Solwarsku Wotowickim podług udielney Spreyfitacy
zapłacono J. B. Sudnikowi Dzieriawcy

829. 10.

La postawiony Budynek mieszkalny wkluczu Pojewon-
skim zapłacono J. B. Babeckiemu Dzieriawcy

1563. 22.

La postawienie trzech karczem wkluczu Pomorskim
wedle udielney Spreyfitacyi J. B. Struzowskiemu
Dzieriawcy wypłacono.

1163.

La reparacya Mlynu y postawienie 2^{ch} karczem wkluczu
Krolowoluzielskim, zapłacono J. B. Buzynie Dzieriawcy

1473.

La Restauracya, y Reparacya, w szelley Budowli w Sol-
warsku Skordupianach wypłacono J. B. Dzieriawcy

414. 3.

La Reparacya Budowli wkluczu Kralopotolim zapła-
cono J. B. Giedyminowi Dzieriawcy.

418.

Summa

7364. 10.

Dalszy Summaryusz Intraat

2^{do} Jaz Ekonomia Olitska

Złote gr

Dalszy Expens

Decesja w Intraacie Gruntowey do Bonifikacyi przez Kamere niemalozace

J.B. Babeckiemu Intraat Gruntowych Klucza Bojewonskiego odstapiono przez Jw. Badeniego Szambelana	2664	
włoscianom Klucza Turawskiego ucyzioney przez Vice Administracya Defatli w Czynszach wypłacono za Rewersem Jw. Dzierzawcy	175	6
włoscianom Klucza Pomorskiego ucyzioney przez Vice Administracya Defatli w Czynszach wypłacono za Rewersem Jm B. Dzierzawcy	330	19 1/2
Jw. Buzynie Dzierzawcy Sreberskiemu z omysli w datysach Inwentarza wynalezioney za lat 3. przyjęto	30	
Za Gradobicie na Polach Dwornych Polwarlu w ołowierdzone wypłacono Jw. Sudnikowi Dzierzawcy	1820	
Za Gradobicie y nieurodzay na Polach Dwornych Polwarlu Barysow szczyrny z darzone zapłacono Jw. Starusowskiemu	203	21
Summa.	5230	16 1/2

Ofiary titulo Podymnego w Roku a 1^o July 1789. ad eandem 1790. od J.B. Dzierzawcow Ekonomij Olitskiej wybraney yte goz Roku do Percepty Kasy Olitskiej wplynioney, w Roku terazniejszym J.B. Dzierzawcom powrocono.

Jw. Lyniewowi Dzierzawcy Klucza Turawskiego	651	3 1/2
J.B. Strzygowskiemu Jm Klucza Pomorskiego	394	14 1/2
Jw. Buzynie Dzierzawcy Kluczow Sucharskiego y Sreberskiego	620	13
J.B. Bonyczewskiemu Dzierzawcy nie Polwarlu Moknicu	184	9
Summa.	1850	8 1/2

Rekapitulacya Summariuszu In-

<u>Percepty</u>	Distinctim		In Summa	
	Ltote	gr.	Ltote	gr.
z Intrał tegorocznych podług Inwentarza 1 ^o Julij 1789. Sporządzonego	331.086	24 ⁷ / ₁₂		
Podymnego z Solwarsku Mokniun nad Inwentarza wniezionego odebrano	421.10			
Uchwały Władztwa Trockiego tytułu Poselszczyzny z Dymu a ^o z kluczow Elonomij Olitolskiej wybrano	3044.		334.552	12 ⁷ / ₁₂
Czynszu w zaprzestanych Trigeniach na włościanach tej Elonomij zaległego J ^o B. Posesorem z kasy Olitolskiej bonifikowanego, y do Porachunku z komisyją, Elonomiczną, z repetycją bonifikacyi dla J ^o J ^o podanego wybrano od włościan			1427.	12
<u>Z Pozyczenia</u>				
z Kasy Remanentowej przez J ^o B. Maty: szewskiego utrzymywanej, wstynęto do tego: roczney Percepty idg:				
od J ^o B. Bobińskiego Arędy z Solwarsku Kolnicy odebraney	5475.	6		
Jtem awansowany kapitał na kupno Soli y Skł ^o dziow w przestym Polu do pozyskania z kasy Handlowney adnotowany odebrano	18.058			
Jtem w gotowym Groszu przez J ^o B. Wildzie	160.	23 ⁷ / ₁₂	21.691.	23 ⁷ / ₁₂
<u>Summa Percepty.</u>				
			337.671.	23.

triat Ekonomij Olitskiej

Expensy

	Należało		wyptacono		Remanent	
	Złote	gr.	Złote	gr.	Złote	gr.
Onera Fundi	21,360	29 1/2	21,360	29 1/2		
Annuaty Rosciatom	1600		1600			
Pensye za odebrane Polwarki	3000		3000			
Chleb Laskawy	1120		1120			
Laplata Stuzacyom	15,860		15,860			
Expensa Prawne	517		517			
Expensa Extraordynaryjne	27,23	9	27,23	9		
Reparacye Gruntowe	7364	10	7364	10		
Defalki z Intrat Gruntowych do bonifikacji przez Kamery niemalejace	5230	16 1/2	5230	16 1/2		
Aziary tytuło Bodymne w roku a 1. Julij 1789, a eandem 1790, od J.B. Dzierzawcow wybrancey, y te goi roku do Bercepty Kasy Olitskiej wplynioney w roku terazniejszy J.B. Dzierzawcom powracono	1850	8 1/2	1850	8 1/2		
Latus Expensy	60,626	21 1/2	60,626	21 1/2		
Restacie do okazania w Rachunku y Berceptie Kasy Generalney w Takowej Dystynkcyi						
1% z Intrat tego rocznych w gotowym Groszu	207,537	12 1/2				
2% z Beryczenia w kaspie Remanentow towcy z Remanentow gw ^o Szambelana	21,691	28 1/2	22,229	10 1/2		
3% w Remanentach z Intrat tego rocznych 1. Julij 1792. w kaspie Szaramych	40,060	9 1/2				
4% w Expensach Seymichow w bliwie y Mercaru	3,928	3 1/2	273,217	24 1/2		
6% w Expensach a Conto Sumy 133,535 ^{1/2} Zł ^o						
w Defalkach wtorianom za Gradobicie dbrwa procyzionych, y J.B. Dzierzawcom bonifilowanych	4,479	6 1/2				
Za Remanenta Bientzine na wlofianach zalegte, J.B. Dzierzawcom bonifilowano y zlapacono	19,348	1 1/2	23,827	7	297,043	1 1/2
Facit & Concordat z Bercepta	337,671	23	337,671	23		

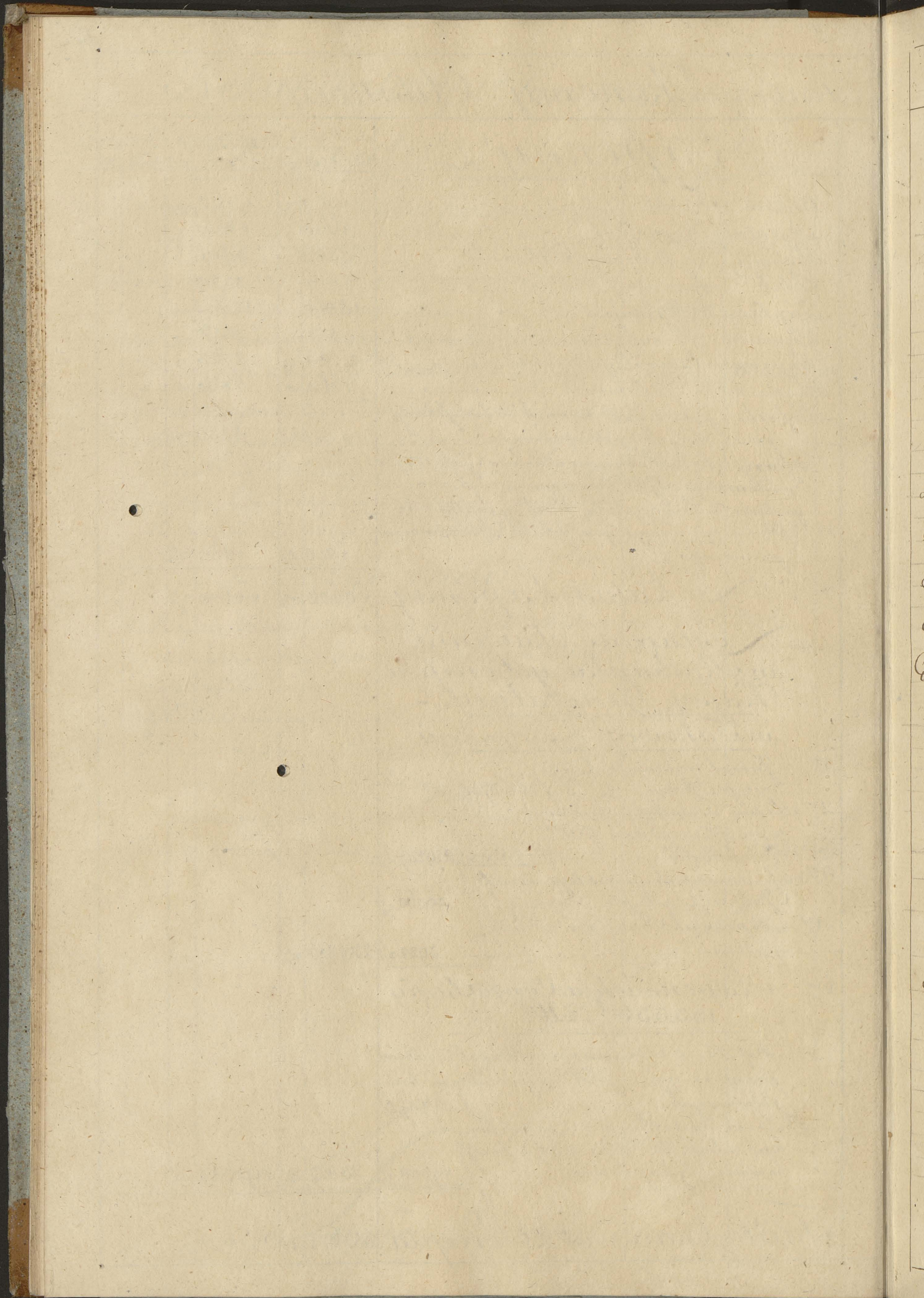

Dalszy Summariusz Intrat

5/ Ekonomia Brzeska
Percepta

z Intrat tegorocznych a. Julij 1791.
ad ultimam Junij 1792.

z Kluczow Zadzierzawionych od Posessorow.

	Distinction		In Summa	
	Etote	gr.	Etote	gr.
z Gubernij Rudzkiej	130,953.	9.		
z " Lemarskiej	188,245	13 1/2		
z " Mieleczyckiej	85,492.	1/2		
z " Brzianskiej	148,291.	20 1/2		
z " Kobylskiej z Miem Lisowickim	199,806	10 1/2	752,791.	10.
Czynsz z Miasta od Jurzydczanow Brzeskich			272	9.
z Mlynowego od Kł. Dyrunitow			38	
Lysku na Soli y Stodziach w Ekonomij Brzeskiej rozpiędanym			28,800	
od Pani Zyltowej za zarządzanych zemi Czernian do Klucza festonkiego należącej Gospodar: 10. a f 52.	320			
od B. Majewicza za zarządzanych zemi kamienia do Klucza Horodeckiego należącej Gospodarow 600 a f 52.	312			
od B. Anulwicza za zarządzanych zemi wosonca Gospodarow 300 a f 52.	416		1248.	
od Zarządzanych zemi Prystuka do Klucza Prystuckiego należącej wosonca 3 ^{te} a f 52.	156			
z zemi Czachca do Klucza Czachckiego należącej wosonca 2 ^{te} a f 52.	104			
z zemi Mlynarow Mieleczyckich do Klucza Mieleczyckiego należącej wosonca jedno dniowych 4 ^{te} a f 26.	104.		364	
z Starostw za Dekretami Assessor- skim do Ekonomij przyłączonych				
z Starostwa Kamienieckiego	18,597			
z " Błudenskiego	11,606	23.		
z " Brwiatyckiego	692	23 1/2	30,896	6 1/2
Podymnego y Skurwego z 2 ^{te} Rat Tbrowey y Marcowey od wloscianko- nomicznych podług Lustracyi				
od Wlosian Gubernij Rudzkiej	4853.	22		
z " " Lemarskiej	2132	7.		
z " " Mieleczyckiej	3023	6.		
z " " Brzianskiej	4959.	24.		
z " " Kobylskiej	4954	1/2		
z Lesnicwa Biatowieskiego	1062.	6.	20,985	6 1/2
Latus.			833,453	11 1/2

Dalszy Summariusz Intriat.

5/ Jar. Ekonomia Brzeska.

Distinctim		In Summa	
Lote	gr.	Lote	gr.

Dalsza Percepta.

Transport Lateris

Popselczyzny uchwały wojewodzkiej wybrano

835,455 ¹¹/₁₀₀

6,270 ¹⁰/₁₀₀

Podymnego z 2^o Rat 4birowey yllancowey z 1^o do Ekonomij przybytych podlug Austriayi

& Starostwa Kamienickiego Podymnego, Czopowego, Skurwego, yszelaznego

6,371 ⁴/₁₀₀

2^o Btudenickiego 2^o 2^o Brawickiego 2^o 2^o

4,185 ¹²/₁₀₀

813 ¹⁶/₁₀₀

11,570 ²/₁₀₀

z Polowaru Dozywotniego Rolistney Podatkow Publicznych wntefiono

462 ²⁰/₁₀₀

z Pozyczenia

w kapiu Remanentowey od J^o Janowicza

2,899 ⁵/₁₀₀

w kapiu Remanentowey od J^o Matyszewskiego

36,545 ²⁵/₁₀₀

39,433 ¹/₁₀₀

Sumia Percepty

893,194 ¹/₁₀₀

Ad hoc. Lubo szopowe sorowe od winiarzow Chrzesian, y Żydow Brzeskich zrabuyi w tym Miesiecu niegdys do Intriat Ekonomicznych nalezycer z dobrowolney J^omi Ofiary do Skarbu Brapteczy odeszlo, atoli gdy kie J^ome jako Dzierzawca Ekonomi owo odpadla w tym sporobie Intriata z kapiy J^ome powinien sobie miere bonifiluwana, Laczyn Intriata talowa Rachunkami y aktualnym wyborem dowiedziona wprowadzanie do tej Percepty

1,8500

Summa Percepty

911,694 ¹/₁₀₀

Dalszy Summariusz Intra-

5// Taz Eronomia Brzeska

EXPENS

Oneria Fundi

Za Ratz Septembrowa, 1791. Ku Bodymne-
go, Cieprowego, Kwartu z wojtowstw,
Mlynowego y szelczonego do kasy woje-
wodzkiej Brzeskiej z kwitem opłacono / 46696, 6.

Za Ratz Marcowa, 1792. Ku Bodymnego
Bud podymnego, Kwartu z wojtowstw,
Mlynowego y szelczonego do tejże kasy
Wojewodzkiej Brzeskiej z kwitem
unieflono / 48363, 11 95059 17 95059 17

Annuała

Kosciolowi Tarnemu Brzeskiemu	/	300	..				
do	do	Przianskiemu	/	100	..		
do	do	Komarziemu	/	54	..		
do	do	Kobrynskiemu	/	1400	..		
do	do	Spitalnemu Kobrynskiemu	/	300	..		
gdx: Bernardynom Brzeskim	/	330	..				
gdx: Bazyljanom Kobrynskim	/	108	..				
Jatmuzy Spitalowi Kosciolowi Kobrynskiego	/	40	..				
Za Dziecięce Cerkwi Przianskiej	/	180	..				
Na wino tepe Cerkwi Przianskiej	/	12, 20	..	3024	20	3024	20

Pensye ad Fundum przy- wiazane za odebrane Polwar- ki y karczmy

Jm B. Krajowskiemu za odebrany Polwark	/	400	..				
Kosciolowi Spitalnemu Kobrynskiemu za karczmy	/	500	..				
Kosciolowi Tarnemu Przianskiemu	/	500	..	1400	..	1400	..

Summa 99484 7 99484 7

Zobow. Poczestwym zachwaty
wojewodzkiej Iziony, opłacono 5984 15 5984 15

Dalszy Summariusz Intrat

3% Tur. Ekonomia Brzestka	Należało		Wypłacono		Remisz	
	Łtoto	gr	Łtoto	gr	Łtoto	gr
<u>Dalszy Expens</u>						
<u>Zapłata Stuzącym</u>						
Administratorowi WjB ^o Dielewskiemu	4000		4000			
Administratorowi Jagminowi	5000		5000			
Komornikowi J ^o Botchowskiemu	2500		2500			
Geometrze " Botchowskiemu	600		600			
" " Starowskiemu	600		600			
Lustratorowi " Szachowskiemu	1500		1500			
" " Debickiemu	1200		1200			
" " Matuszkiewiczowi	1200		1200			
" " Andrychowiczowi	1200		1200			
" " Protasowickiemu	1200		1200			
Kapryerowi " Szaniawskiemu	1800		1800			
Kancelaryjce " J ^o K ^o re	600		600			
" " Brosiackiemu	400		400			
" " Totocza za O. Kwar						
" " taty	300		300			
" " Boyunowicz ^o Polu	200		200			
" " Reymersowi	400		400			
" " Pachiewskiemu ^o Polu	200		200			
" " Ostromeckiemu	400		400			
Agrymensurze Dydulskiemu	600		600			
" " Zulowskiemu	600		600			
" " Haponowiczowi	600		600			
Konduktorowi Budowy Wasylewiczowi	400		400			
Ogrodnikowi Ogrodu Brzezyckiego Jahubowiczowi Golczewskiemu	123	15	123	15		
Stroziowi Koznemu Budowisk Brzezyckich Brzozowskiemu	200		200			
<u>Summa</u>						
	25,823	15	25,823	15		

Dalszy Summaryusz Intrat.

5% Tur. Ekonomia Przestka Expensa Prawne.

Distinctim		In Summa	
Loti	gr.	Loti	gr.

Plenipotentiowi f.m. B ^{ca} Krapowskiemu Pen- ryi roczney	1000	-	
Temui na Turai dla koni podług wyznaczenia Woinemu Ekonomicznemu Juzgielta rocznego.	290		1290
Od poczynionych w kancelaryi Transaluyi, expens wano za kwitem J. B. Plenipotenta Krapowskiego	227	10.	
Za roine Transaluyi w kancelaryi Lienskiej Bmerkiej przez lat dwie czynione, zapła- cono za kwitem J. B. Lashowskiego Regent	382	24	
Dł kancelaryi Grodzkiej za kwitem J. B. Breszli Regenta.	127	6.	737 10.
J. B. Orzechowskiemu za kwierenda, w Aktach Lienskich Grodzkiej Dokumentow potrzebnych do Sprawy Granicznej z J. B. Bylowskim	36		
Za Najcie koni J ^{ca} pod Kommissarow jadaj- cych do Dywina na Kommissya Granicznej z J. B. Bylowskim	163		
Pod tej Kommissya, na przyjęcie Kommissa- row expensowano	438	2.	637 2
Pod Akt Jnkwiacyi we wsi Kamieniu o Labicie J. Jelskiego przez Chłopow Ekonomicznych expens wanych na Sedziow powrocono J. B. Kotarskiemu Poprpsorowi Klura Storożkiego	140		
W J. B. Wereszera ce Sedziemu za Akt teyże Kommissy	180		320
Patronowi Stawajczemu w sprawie Ekonomicznej w Stonimie, postano pro honorario			34
Summa			3138 20

Dalszy Summaryusz Intraat

5% Tax Ekonomia Brzeska

Distinctim In Summa
Lote gr. Lote gr.

Transport Lateris.

10,963 19

Item Expensa Extraordynarz

Morskiego w Teresopolu od Podwod y Boitanow
Ekonomicznych

87 12

La Przewoz w Kleniach na Linie Krze wtorian
wsi Niehol'kow, Syerow, y Jachowicz na Powin
noie Panzeryznowa, do Krzey y co Tydzien
chodzących.

100

107 12

La Furmanke y Expens Podroiny pod Transport
Pieniędzy pro dwa razy do Warszawy, oraz na
Curlag dla Lotniery lwowojarskich

w opłacie Podatkow Publicznych do Kasy woję
wodzkiej wynilto Decpu na Konecie Pru
skiej za Sol od wtorian y Stedie od Zydow brancy

352 14

Summa

11,503 15

Dalszy Summariusz Intrat.

5% Tar. Ekonomia Brzeska	Distinctim		In Summa	
	Lote	grs	Lote	grs
Dalszy Expens.				
Budowle y Reparacye Gruntowe				
JmB ^u Maliszewskiemu Bopseporowi Kluzza wistowickiego expensowanych na zabudowanie nowe Solwarlu - Kolombroda, prospaleni starego jmez biorun powroceno			1589	10
JmB ^u Konarskiemu Bopseporowi Kluzza Czackiekiego powroceno expensowanych na mularza za wymurowanie komina, y postawienie Pieca kruzowego w karczmie wsi Szreniow L ^o 12. oraz za Regle, do tey sie roboty f 43. grs: 6. Offr.	55	6		
J ^o Na Budowle karczmy nowej we wsi Czacku expensowanych na Maystrom, Zelaro, Szko, Regle, Kaffle & c.	1350			
J ^o Na Reparacye, zabudowan Dwornych w Piecach, kominach, y Maystrom	194	2.	1599	8.
J ^o Offmcytrowi Bopseporowi Solwarlu starey wsi za Reparacye, mieszkalnego Budynku			146	
J ^o Karnowskemu Bopseporowi Kluzza Bzysuckiego za podiete, Expens na Reparacye karczmy we wsi Bzysalu			135	4.
J ^o Szreniawskiemu Bopseporowi Kluzza Zburadzkiego zaplatomych Pieci za postawienie obory nowej kwadratowej	100			
Za Lamek wnetrzny do tejze Stodoty	12			
Szklarzowi za Reparacye, Okien w karczmie Choi Pawskiej	20			
Mularzowi od przedstawienia Pieca w karczmie Wsi Mateyryty, y wymurowanie Horna	16		148	
J ^o Worszytowski Bopseporowi Kluzza Trojanowskiego za Reparacye, w Rezydencyi mieszkalney yw Solwarlu Piecow, kominow, Okien, Drzwi y za Zelaro do tey Reparacyi, oraz od wylapania Stadni nowej y poprawy starey, przypisano Expensy			485	
J ^o Czechowskemu Bopseporowi Awulku Gierszonowicz expensowanych na Reparacye, Okien w Budynku mieszkalnym, y karczmie Gierszonowickiej			21	
Latus			3924	

Dalszy Summariusz Intra

3^{ty} Taj. Ekonomia Brzeska

Distinctim		In Summa	
Złote	gr.	Złote	gr.

Dalszy Expens

Transport Lateri

Item Budowle y Repar. Gruntowe

Jw. Moryloniemu Bopesorowi Kluzra wierzickiego expensowanych na reparacya, Okien w karczmie wsi Luszczykow y kwaterze Oficcerskiej, powroceno				32	
Jb ^{ty} Jawornickiemu Bopesorowi Kluzra Lomarskiego za lupione kamienie do Mlynu wodnego				144	
Jb ^{ty} Sierbutowskiemu Bopesorowi Solwarlu Brasewic expensowanych na postawienie Bieca z kafil zielonych w Rezydencyi mieszkalney, y dorobienie Okna w Solwarlu na Egte do Stodowni na Biecu z Mularzem, y na wyrzniecie Drzewa na Stodole, powroceno				169	
Jm ^{ty} Kotarskiemu Bopesorowi Kluzra Horodelskiego expensowanych na Reparacya, w Budynku mieszkalnego		203	16		
Na wybudowanie Solwarlkiego Budynku wedworze		121			
Za wystawienie karczmy nowej nad karczem Publicznym		239	8		
Mularzowi za wymurowanie Horna w Browarze Dwornym		6		589	21
Jb ^{ty} Andrzejkowiczowi Bopesorowi Kluzra Czerwackiego powroceno expensowanych na Reparacya, Okien y Biecow w karczmie wsi Ogrodnikow, y wybudowanie karczmy we wsi Berkaich				204	
Jb ^{ty} Laschowskiemu Bopesorowi Kluzra Tewelinskiego expensowanych na wybudowanie karczmy dworskiej w Tewelinaich, y Galerii, Browaru y Stodowni w Maiaich, oraz wykopywanie studni wedworze powroceno				426	
Jb ^{ty} Fryckiemu Bopesorowi Kluzra mieszyckiego wydanych na Zelaza, Stal, y kamien spodni do mlynu wodnego				60	2
Na doluznienie Parkwi nowo wybudowanej w kosciele				200	
W. Jagminowi V. Administratorowi powroceno na Zaliczonych Zapow kop 500. agr. 20. na probicie kaffenhausu w Bruzianey, y Budynku mieszkalnego w Linowie		335	10		
Na wybudowanie kaffenhausu w Bruzianey expensowanych		229	22		
Do wystawienia Budynku mieszkalnego w Linowie		1406	29		
Na Reparacya, Labudowan Dwornych y karczemnych w Kluzru Linowskim y Bruzanskiem		1563	16	5595	10
Mularzowi za Reparacya Biecow y kominow w Budowiskach Praczyckich, wymurowanie Bieca kruzowego na Solwarlu y Horna z kominem w kuchni Ld ^{ty} 68. tudziez za wapna do tych roboty Solanek 19. agr. 15. Ld ^{ty} 28. agr. 15. - Effier		96	15		
Mularzowi za Reparacya Lamkow, y dorobienie Kluzrow do Drzwiow Rezydencyi Praczyckiej		19		115	16
<h3>Summa</h3>				11459	26

Dalszy Summaryusz Intraat

3/ Taj. Ekonomia Brzeska

	Distinctim		Summa	
	Lote	gr.	Lote	gr.

Dalszy Expens

w. Deepsach z Intraaty Gruntowej
do bonifikacji nienależących
przez Kamery

z Intraaty Inwentarzem podanej
ustąpił J.W. Badeniu Szambelanu.

w. Praysliemu Bopesorowi Kluza Rudzkiego na krescency, Fabryce Zelarney y Kamerni ustapiionej, auluyi zakrok terazniejszy a. J. lij 1791. ad 30 ^o Junij 1792.	10351	..		
• Pani Dablowickiej Bopesorce Kluza wchynskie go na krescency ustapiionych.	2000	..		
• Panu Kobylanskiemu Bopesorowi Kluza Dy. winskiego do - - -	1333	3/4		
• B. Potchowskiemu Bopesorowi Kluza Amelaniec. kiego do - - -	486	26/2		
• B. Brecu Bopesorowi Kluza Dachtawskiego D. Jew. Moryloniemu Bopesorowi Kluza wiercchięgo	759	19/4	16030	23/4
Defallowano temuż Jew. Moryloniemu na Intraacie Młynu wietrznego wieziebiego ziemiacle.	500	..		
Jew. Kudzwanowskiemu Bopesorowi Kluza Kny wowiezbskiego na młynie wietrznym dla reparuciarzy niemielażym	40	..		
Arędarowi Gierzonowickiemu za karzma podpro bopwa Dneskiego na przeciwko Szarbowey stoiąca czyni Deeps w Arędzie	250	..		
Arędarowi Pręsucliemu za karzme Fausty nowshaj do Dobi Bopseruichub odeszty	350	..		
Arędarom Miasta Kobrynia Arędy Kruplowey, ze Shury na Szarb Kapitey odeszty.	4600	..		
Arędarom Miasta Bruzianey tegwi Shurowego Prowentu do Szarbu Kapitey odeszty zadat 2. defallowano.	6944	24.		
Tymie Arędarom Bruzianilim za zniczenie Mły na wodnego.	100	..		

Latus 12784 24. 16030 23/4

Dalszy Summariusz Jntrat.

M^{to} Jaz Ekonomia Przeska.

Dalszy Expens.

distinctio Jntrata
Lte gr Lote gr

Transport Lateris . . . 12784 24 16030 23 3/4

Item w Decyzjach z Jntraty Grunto-
wey do bonifikacji porzek Kamierz
nie nalezacych

Kahatowi Pruzanskiemu Rabinowozwazany za
lat dwie 200 .

Arzdarzowi Woi Arabnichow za Resolucya JW^o Kam-
belana Badeniego defallowano ardy . . . 400 . 13384 24

Jud^o Malixewskiemu Pospeporowi Kluza Wiskow-
skiego za spalona Ogniem Diurunowym Kre-
sencya w folwarku Holombrodzie defallowano 2585 .

Jud^o Ofmeyerstrowi Pospeporowi folwarku Starey Woi
za gradobicie Lboza 250 . 2855

Summa 32250 17 3/4

Rekapitulacya Summariuszu Percepty.

	Distinctim		In Summa	
	Lte	%	Lte	%
Z Intraat Roku terazniejszego at ^a July 1791 ^o do Ultimam Junij 1792 ^o				
& Kluczow Kadzierrawionych do Lopeporow	752,791.	10		
Przynozu & miasta do Jurysdykcyonow Przeskich	272	9		
miynowego do XX. Dyxunitow	38			
Lysku na soli y szlaciach w Chonomij Przeskiej rozprzedanych	28,860			
Przynozu za Danzeczyskuz Rozinyw za arzdowanaz ziemianszczyskuz do Wdowian zachynozowanych	1248			
Lstarostwo za Dekretem apesorskim do Chonomij przytaczonych	30,896	16 $\frac{1}{2}$		
Dodymnego y skusowego z dwuch Rat do Wdowian Chonomianskich podlug Lustracyi	20,985	6 $\frac{1}{2}$		
Lowelozyskuzny & uchwały Wojewodzilney	6,270	18		
Dodymnego & starostwo do Chonomij przybytych & folwarku dozrywotniego Rokitney Sodathu Publicznego	462	28 $\frac{1}{2}$	853,759	1
<u>& Przyrzeczenia.</u>				
w Kapsie Permanentowej od J ^o Janowicza	2,889	5		
Ditto do J ^o Matyszewskiego	36,545	25 $\frac{1}{2}$	39,435	$\frac{1}{2}$
<u>Summa</u>			893,194	1 $\frac{1}{2}$
Ad hec. Lubo Czopowe lowowe do winia rzow Chrescician y dydow Przeskich & Exalacyi w tym miescie niegdys do Intraat Chonomi- cznych nalezace, z dobrowolney J ^o Konezi offiany do Skarbu Przettery odeszlo, atoli gdy Ligze J ^o iako Dzierzawca Chonomianskiego sta, w tym sposobie Intraat & Kapsy J ^o Konezi po- winien sobie miec bonifilowana; zachyn Intra- ta takowa Rachunkami y alitwalnym wyborem dowiedziona, w porwadzaniu do tej Percepty...			18,500	
<u>Summa Percepty</u>			911,694	1 $\frac{1}{2}$

Intrat Ekonomij Przeskiej

Expensy.

natrzato		wyptacono		Remant	
złote	gr	złote	gr	złte	gr

- Onera fundi
- Revelacyony kłehwaty wojewodskiej zto-
xoney
- Laptata Stuzacyw
- Expensa Prawne
- Expensa Extraordynaryjne
- Budowle y Reparacye gruntowe
- Decepta do bonifilacyi przez Kamery
nienależące

99,484	7	99,484	7		
5984	15	5984	15		
25823	15	25823	15		
3138	20	3138	20		
11503	15	11503	15		
11459	26	11459	26		
32250	17 $\frac{3}{4}$	32250	17 $\frac{3}{4}$		

Latus Expensy

189,644	25 $\frac{3}{4}$	189,644	25 $\frac{3}{4}$		
---------	------------------	---------	------------------	--	--

Łostaie do okazania w Rachunku
y Perceptie Kasy Generalney.
w tej Dystrykcyi.

- 1^{mo} z Intrat tegorocznych w goto-
wym grozau f 520945. 24
- w Expensach przez desniestwo Biato-
wiezkie na wyznaczenie Jarcie a
Conto f 463. 1 $\frac{1}{2}$
- w Procentie do summy pozyczoney
opdadony f 2380.
- w Expensach na Seymiki w 18^{tych} Prze-
skiego y 18^{tych} Kobyruckiego f 23768. 20 $\frac{3}{4}$

2^{do} Za Pozyczone oddano.

Pozyczoney w Robie przeszlym do
Kasy Przeskiej do W^o Jagmiana
Administratora oddano f 16625.

3^{cio} A Conto Summy 135562.

- w defallach xprawy Gradowicia
y Ogna f 3803. 29 $\frac{3}{4}$
- w Rozporyku y Rozowym miasta Prze-
wia do Skarbu Przetley odczynu f 18500.

4^{to} w Remanentach z Intrat tegoroczny
1^{ty} July 1892^o w Kasie okazanych f 135562. 20 $\frac{3}{4}$

722,049	5 $\frac{3}{4}$	722,049	5 $\frac{3}{4}$		
---------	-----------------	---------	-----------------	--	--

Facit et Concordat

z Percepta	911,694.	1 $\frac{1}{2}$	911,694.	1 $\frac{1}{2}$	
----------------------	----------	-----------------	----------	-----------------	--

[Faint, illegible handwriting on a lined page, possibly bleed-through from the reverse side.]

[Partial view of the adjacent page on the right, showing some handwritten text.]

Dalszy Summariusz Intrat

4^{to} Ekonomia Szawelska

Percepta

2^o Intrat tegorocznych at^o Julij 1791^o
ad ultimam Junij 1792^o R^o

Distinction		In Summa	
Łde	gr	Łtoke	gr

z Kuchow Łodzierzawionych do Posesorow	492,595	1 ^o / ₂		
z Drowentow frwentarskich w Łakacji Szarbowey będących	64,050	16 ^o / ₄	556,645	18 ^o / ₂
z Łeinictwa Ekonomij Szawelskiej, toiest: z Intrat Duszowy Łameczney			32,402	2 ^o / ₂
Łregdy z Domow Szarbowych w miejscach Szawelach, Łudziech z 5 ^o Stacyj Łocztowych			3,138	

Na Kantonistow, czyli Rekrutow podlug Ustawy
Łeymowej z Ekonomij Szawelskiej przypadaję-
cych y do Kommandy wojkowej z Łkwitow Kommi-
siji C. Wojsk: oddanych, wojci Ekonomicki z każ-
dego Dymu gruntowego po 4. wybrawsky, wnieśli do Łakbij:

z Kuchera Szawelskiego woyt Wawstok	976
" Jitarzkiego Gredowicz woyt	720
" Worbunskiego woyt Matuzewicz	504
" Gruzdziewskiego " Pawdziewicz	484
" Łilchynskiego " Woyxbut	300
" Łurbowolskiego " Nareyko	240
" Łerzanolskiego " Łurewicz	344
" Łodzionowskiego " Łoltoncewicz	660
" Łordaychiego " Łajutowicz	416
" Ładeyckiego " Łanta	444
" Łagorskiego " Ławtowicz	476
" Łetraychiego " Łayranys	584
" Łalunskiego " Łaymaytyz	432
" Łalunskiego " Łalecki	396
" Łalwionowskiego " Łirant	368
" Ławgieliskiego " Łarolincki	124
" Łaniewskiego " Ławski	584
" Ławaguchiego " Łurgielis	492
" Łomuskiego " Łikno	328
" Łyplawskiego " Łumbowski	476
" Łeszluchiego " Łanagas	496
" Łaysiowskiego " Łojuchowicz	524
" Łeguchiego " Łoiwlewicz	544
" Łichnawchiego " Ławliwicz	396
" Łojcziorowskiego " Łlechno	520
" Ładziwilińskiego " Łumsza	408

z Łebanij Ładziwilińskiej do Kantonow Ekonomickich przez Łom- niszpa Łoragdhowa, przyŁaczoney ŁŁ ^o Łtatowfki Łanonik Łatus	90		12,326	18 ^o / ₂
			604,509	

Dalszy summanus Intrat.

4to Tax Ekonomia Szawelska

Dalsza Percepta

Distinctum		Summa	
Lite	gr	Lite	gr

Transport Lateris

La Podwozy pod wywoz kracenicy zagranicz wiezte przez ^{Prze} Dofsektorow podlug ustawy frwentarskiej zaplacili Ciż Dofsektorowie za dat 3. al^o July 1789^o do Eanż 1792^o wedle osobnego obrachowania idz:

z Klucza Radwiliwskiego J ^o Hubko	2388	20	
„ Dolicionwskiego J ^o Ruperko	893		
„ werbunskiego J ^o Sancerwicz	2386		
„ Diktunzkiego J ^o Okmianwki	1684		
„ Gmudziwskiego J ^o Dulewicz	1910		
„ Jurbowskiego J ^o Krzyzewicz	852		
„ Borszanskiego J ^o Jagmin	1800		
„ Wayxguchiego J ^o Wigant	2664		
„ Kyrkiewskiego J ^o Karzo	2539		
„ Deguchiego J ^o Dorawski	2910	26 ^o	
„ Fichmayduiego J ^o Marcinowski	1672		
„ Mieszluchiego J ^o Cichowski	1536		
„ Salkunskiego J ^o Kierbedz	796		
„ Kalwionskiego J ^o Toplicki	1638		
„ Jordaychiego J ^o Jagmin	674		
			26,343 16 ^o

z Roznych Intrat Akcydentalnych.

La Drzewha Fruitowe wedle warunku Kontraktowego w Ogrodach Kluczowych niedowadzone ^{Prze} Dofsektorowie przy Dorachunlu zaplacili idz:

z Klucza Radwiliwskiego J ^o Hubko	180		
„ werbunskiego J ^o Sancerwicz	100		
„ Gmudziwskiego J ^o Dulewicz	306		
„ Jurbowskiego J ^o Krzyzewicz	160		
„ Borszanskiego J ^o Jagmin	180		
„ Wayxguchiego J ^o Wigant	360		
„ Deguchiego J ^o Dorawski	180		
„ Mieszluchiego J ^o Cichowski	736		
„ Salkunskiego J ^o Kierbedz	90		
„ Jordaychiego J ^o Jagmin	280		
			2572

J^o Okmianwki Dzierzawca Diktunzali za Danowczynę przez matulwa nad frwentarę w całym Roku petniona optauil 63 9

J^o Cichowski Dzierzawca Mieszluchi Siemianowczynę odwoicjan nad frwentarę wybraney wnioſt idz:

La Trignium w roku 1786 ^o skonoxone	880		
La Trignium w roku 1792 ^o skonoxone	1440		
			2320

Tenże J^o Cichowski za dczolawę Budowisk Klucza Mieszlu

Kluiego podlug osobnego na gruncie okazowania zaplacil	212	3	
Dyskie na 17 ^o lutk 1857 ^o af 17. do Kasy wpadlych, a po 18 ^o wspany	1857		

Latus

	7024	12	
	637,877.	17 ^o	

Dalszy Summariusz Intrat.

4 ^{to} Jaz Ekonomia Szawelska	Distinctionim		In Summa	
	Złote	gr	Złote	gr
Dalsza Percepta				
Transport Latov:			637,877	17 $\frac{1}{2}$
<u>z Pozyczenia</u>				
z Kasy Remanentowej Grodzienckiej przez J ^o Janowicza utrzymywanej w plynęto do tej Percepty	f 30,683.	15 $\frac{1}{2}$		
z Kasy Remanentowej Grodzienckiej przez J ^o matyszewskiego utrzymywanej pozyciono	f 35,256.	3 $\frac{1}{2}$	65,939	19 $\frac{1}{2}$
Prenumerowal w Pan Skudziński Honorowicy z Klucza Janickiego y Petrychiego, co mu w następnym Roku powrocie należy	1884	2 $\frac{1}{2}$	67,225	21 $\frac{1}{2}$
Summa Percepty			705,701	9

Dalszy Summariusz Intrad.

4^{to} Taj. Ekonomia Szawelska.

Expens

Onera Fundi

	materiało		wydatkono		Remand	
	Łtł	gr	Łtł	gr	Łtł	gr
Podatkono Publicznych do Kasy C. Wojskowej Szawelskiej za kwitem Jm ^o Pa ^o Kurby Kasjera za Ratz Urowa 1791 ^o R ^o zaptacono	18,192	28	18,192	28		
Do teyże Kasy y za kwitem tegoż Jm ^o Pa ^o Kurby Kasjera za Ratz Apnylowa 1792 ^o Polne zaptacono Podymnego z Put Podymnyra, Skerowego, Kotorowego y Czapowego	20,053	8 ¹ / ₂	20,053	8 ¹ / ₂		
Latus Podatkono Publicznych	38,246	6 ¹ / ₂	38,246	6 ¹ / ₂		
• Annuata Kosciotom						
Szpitalowi Szawelskiemu za kwitem Jm ^o Pa ^o Kurby Kasjera		50		20		
Szpitalowi Janickiemu za kwitem Jm ^o Pa ^o Matusowicza		320		50	20	320
Summa	38,616	26 ¹ / ₂	38,296	26 ¹ / ₂	320	

Na Rekrutow Cz. Kantonow Ekonomij Szawelskiej weygod z Plebania Radwiliwka, prosteg ustawy Szymowej do Kommandy Wojskowej oddanych, do Kasy Komisarzy C. Wojskowej Szawelskiej za kwitem zaptacono

12400 12400

Dalszy Summariusz Jntat.

№ Taj Ekonomia Szawelska

naleziato		wypłacono		Remanent	
złte	gr	złte	gr	złte	gr

Dalszy Expens.

Laptata Stuzacym

na Departament Administratorski.

Administratorowi w p ^o Jagminowi za m ^{ie} y 6	2000	2000			
" " w: Wawrzechiemu za m ^{ie} y 6	2000	2000			
Administratorowi w p ^o wielogtowskiemu	4000	4000			
Dziarszowi Browen: p ^o Bandowskiemu	1500	1500			
Kasjerowi p ^o Marcinowskiemu	1050	1050			
Archiwist ^o p ^o Hryszkiewiczowi	1500	1500			
Rachmistrzowi p ^o Gierdowskiemu	1000	1000			
" " p ^o Stefanowiczowi	1000	1000			
" " p ^o Komorowskiemu	1000	1000			
Kancellary ^o p ^o Karwkiemu	630	630			
" " p ^o Podrozowi za Bud Robu	315	315			
Budowniczemu Stodliemu	550			550	
Dezernicznemu Galinowskiemu	312	312			
Ogrodnikowi Ozarniewskiemu za m ^{ie} y 1	30	30			
" " Bronzewiczowi za m ^{ie} y 11	330	330			

Na Departament Geometryczny.

Komornikowi p ^o Lanczewiczowi	1650	1650			
Geometry p ^o Dewolskiemu	1000	1000			
" " p ^o Putwinskiemu	1000	1000			
Agrymensurze Sabulewiczowi	350	350			

Na Departament Lowiecki.

Lesniczemu p ^o Kowalewskiemu	1000	1000			
Podlesicznemu p ^o Sielonowiczowi	600	600			
" " p ^o Awgorowskiemu	300	300			
Dziarszowi p ^o Gimbiewiczowi	200	200			

Summa

23317	22767	550
-------	-------	-----

Dalszy Summariusz Jutrat.

4^{to} Taj. Ekonomia Szawelska

Złote gr.

Dalszy Expens.
Expensa Prawne.

J ^{Pa} Jędrzejewiczowi Plenipotentowi Szawelskiemu Pensji za but roku	150
J ^{Pa} Suchozewiczowi do do do do	150
J ^{Pa} Komarowi Plenipotent. Popsienickiemu za Rok	300
J ^{Pa} Eydngiewiczowi " Poniewiezkiemu do	300
J ^{Pa} Muczynickiemu w absencji literowskiej spraw pieknie- izemu za absynacya Administratora	180
A. giewiczowi woznemu za podanie Rozwiaz. Roziny w karbowych Juteresach, zaplacono	20

Summa 1100

Dalszy Summariusz Intrat

4^{to} Jaz Ekonomia Szawelska Expensa Extraordinaryne

Łtote gr

<p>1^o Marcinowski Kasper w ceterohrotnej podróży do Ługi y raz do Mitawy odwoząc Pieniądze na weale y Łamiany, na najęcie Furmanli 1. f 80. dwóch af 72. y dwóch af 50, za Re wizye Pieniądy na forpocie, za Bilety w doliny y Gubern: Ryskiy, za Skanary y wilit, za przewiezienie Pieniądy Batami po drwine, mostowego, na Popoary y Nocegi w drodze y na dal sze drobne podróżne potrzeby wyexpensowad</p>		480	
<p>w 2^o Wielogłowski Administrat: za dyspozycyą, Świerchności iada do Grodna x Pieniądami na najęcie koni Pocztowych do Popt y x tamtąd nazad do Szawel, na Inyngielta y Kamirgelta</p>		221	15
<p>Pocacie Szawelskiy Portorium od listow w Skarbonych Juterefach</p>		140	12
<p>Jutroligatorowi Faywiszowi za oprowadzenie Inwentarza Ekonomij Szawelskiy f. 6. za Księgę Kasperska f. 1. y za 2 Księgi Rachunkowe f. 2. In unum</p>		9	
<p>Kominiarzowi za wycieranie Kominiow w domach Skarbonych</p>		8	
<p>La Stotna Łokci 10. azo 12. na worki Pieniązne</p>		4	
<p>w 3^o Skudzińskiemu Nowodniezemu Grodzieskiemu Dzierżawcy Kluczo w nizey wyrażonych Expens nadzustratorow Kominiowego wydany, joray Porachunek powrócono idz:</p>			
<p>w Kluczu Szawelskim</p>		f 90.	18
<p>" Łagorskim</p>		f 87.	25
<p>" Jodziewskim</p>		f 42.	
<p>" Waluwskim</p>		f 72.	
<p>" Janiskim</p>		f 20.	12
<p>" Petrayclim</p>		f 153.	6
		465	20 1/2
<p>Na Kupno różne do Potrzeb Kancellaryi.</p>			
<p>La Papieru moskiwskiego Rex 8</p>		f 99.	18
<p>La Papieru liber 6. joray 1^o Stefanowicza Kujoniego</p>		f 4.	6
<p>La Papieru liber 6. na potrzeby Kasy</p>		f 6.	
<p>La Papieru Pocztowego Rex 1. do Potrzeb Administrat:</p>		f 38.	
<p>La Galare funt 3. y Salachpulwery funt 1.</p>		f 14.	12
		162	6
<p>La Remanenta Podatkow Inwentarskich w 2^o Łatach at^o July 1780^o do Ultim: Junij 1791^o na włościanach Klucza Łagorskiego zalegte, w roku zaś terażniy wyznw wybrane y do Kasy wnie sione w 1^o Skudzińskiemu Dzierżawcy zwrócono</p>		133.	11 3/4

Summa 1624. 5 1/4

Dalszy Summaryusz Intrat.

4^{to} Taz Ekonomia Szawelska

Łtote gr

Dalszy Expenz Erekcye y Reparacye Gruntowe.

Na Reparacya mlynu wodnego Bubiowskiego

Johanowi Gollingowi za zrobienie nowej Stery y rezuwku, za 2. Ktla nowe y wzozellie weoznata opozadzenie	f	1200.	
Jermuz z 5 ^{ma} Gixelami na strawne przez mlyni 6 ^{ty} af 100	f	650.	
Lapinskiemu Trackowi za wyjitowanie dat 140	f	56.	
Jermuz za Tarcie Samowyd 1 Calonych kopy 4	f	148.	
Jermuz za Tarcie kopy 2 ^{ie} zedylow 1 sztuka 1	f	116.	15
Nareylowi Kowalowi za rozina, Robote, podleg osobney Specyfiliacyi goraz wozmieni staray, podgrivaney	f	85.	
Konewiczowi Kowalowi taloz za rozina, Robote, podleg talozowej Specyfiliacyi zaplacono	f	39.	18
Pruxozofliemu Kowalowi za węgli Piraw 530 ag 12	f	35.	10
Sydowi Jcelowi Szklarzowi za zreparowanie olien we mlynie y barozanie Bubiowskiey zaplacono	f	32.	10
Dawleszewiczowi Mularzowi za wytynbowanie komory w tym mlynie y utozenie Dowadzli	f	4.	

Na kupno Materjatu do teyze Reparacyi.

La 200. Funtow Delaza w mitawie z Ctem	f	45.	24
La 224. Funtow Delaza w Lipsawie z Ctem	f	58.	
La 1500. Cwielow 7. Calonych w mitawie	f	135.	
La 200. Cwielow 5. Calonych 2 ^{ie}	f	8.	
Sta od nich na przyhomolue Kalawiofliemu	f	1.	
La 2. sztuki Ktla Szobnyd af 16. ju: Noguzfliemu Szobnyd	f	32.	
La 82. sztuki Ktla Samowyd af 2. Jermuzkiemu	f	164.	
La 12. sztuki Ktla talichze Jermuzkiemu	f	24.	
La 6. sztuki Ktla talichze Jermuzkiemu	f	12.	
La 53. sztuki Pierwion Samowyd y za 2. waty Jermuzkiemu	f	213.	
La 160. Funt: Balus. Orzlowi Jcelowiczowi	f	21.	10
La 3. Polu Smoty y za Stancya, noizta, dla ciepli goray Reparat. mlyni	f	82.	

5223 6

Na Reparacya mlynow Szawelskich

w 1 ^{ty} Wielogtowkiemu Dzierzawcy Kucza Szawelskiego zwrocono zaplacono Erkiwowi mlynarzowi za Reparacya mlynu wietrznego Szawelskiego	f	240.	
Sydowi Rubinowiczowi za Stotna dokci 81. ag 12. na dagle, kudziez za ciepli, Jety, wook y oliwz zaplacono	f	38.	28

Łatw f 278. 28 - 5223. 6

Dalszy Summaryusz Intrat
4^{to} Taz Ekonomia Szawelska

Stote 98

Dalszy Expens

Tez Erekeye y Reparacye Gruntowe.

Transport Lateris f 278. 28 - 3223 6

Na tez Reparacya Mlynow Szawelskich.

Grabarzowi za otwarcie Krynicy y wybitcie do nich do stawu mlynowego Rowu Drogow 100. zaplacono f 48. .
Bawentowi Linnikowi za skroczenie do Zaglow Dowozow Szyni 150 wazarych funt. 73 agt 12. zaplacono f 29. 6
Ternuz za krapagatu funtow 5 f 2. .
Ternuz za Siekli funtow 78. nadworny y krapagat agt 6. f 15. 18
Rozalij Awgustowicy za uszyje zaglow f 5. . 378 22

Na Reparacya Mlynow Zagorskiego y Bukurzaliego Eliazowi Lyszewiczowi podstarstwu Ardzarowi Kubiowshiemu wydane za apygnacyz f^{ca} miluszewicza Wladimiestratawa dz 13. Junij 1788^{to} na kupyne smoty y Tarcie zaluzgionych y oddanych, a dla nie zdania w oio czas porzek wzmienionego Ardzarwa Rachunluw, w Expens Kasny niewprowadzonym, idz: za smoty Pol 4. af 20. za Pol 2. af 18. za Pol 1. af 24. y za Tarcie osnowowych ktul 76 af 1. Efficit. 216 .

Na Reparacya Mlynow Boixiorskiego za Erekeye potowoy Dardynluw mieszkalnego w tymz Kluksu, tocz: Expens na Ciolow, mularow etc: za delarow, szlito y wewnetrzne wyradzenie wedle definiciji f^{ca} Wawrzeckiego Administratora 1370 19³/₄

Na Potenji Szyni Wladimiestratorskiej za stomy kulowey kop 18. af 2. zaplacono mieszczanom Szawelokim f 36. .

Nareylowi Kowalowi za zreparowanie parz jednej Sawias do tey Szyni y za 12. ktul Jordai f 4. . 40 .

Na Reparacya Cegielni Leposrowskiej.

Za Dranie kop 70. na pokrycie Dachu kupionych f 70. .
Wtoscianow Ekonomicznym za stomy kop 19. af 1. po 15. f 28. 15
Jozemu Lewixce za woz do wozenia wody f 12. .
Nareylowi Kowalowi za zreparowanie Kotta y ulucie do niego obzera delarowego f 12. . 110 27

Na Oporzadzenie Podworza Wladimiestrator.

Nareylowi za olucie wrot wielkich do Bramy Dziadzinca par 2^{to} af 8. y wrotel pojedynczych 2. af 1. f 18. .
Ternuz za olucie wrot wielkich y dwoynych par 1. f 6. .
Ternuz za olucie wrotel do Ogrodu f 3. . 27 .

Latus . . . 5366 14³/₄

Dalszy Summariusz Intra

4^{to} Jaz Ekonomia Szawelska

Złote gr

Dalszy Expens

Jaz Erekcye y Reparacye Gruntowe.

Na różną drobna Reparacya.

Transport Lateris

5366 14²/₄

Dawłuszewiczowi mularzowi za postawienie Pieca z Cegiel, wybielenia 2 ^{ty} jxb y 2 ^{ty} Komor w kach: Puchow f	16.	
Walchowi Stolarzowi za zrobienie 2 ^{ty} Ram do Kuchni Władny f	7.	
Noreylowi Kowalowi za zrobienie Prziłora II. do kopye Kuchni f	2.	
Jawiszewiczowi mularzowi za wymurowanie Komina w kam- yzi J ^{Pa} Stefanowicza Ruchmistrza f	10.	
Praviszewiczowi mularzowi za wymurowanie Urzaka y Chien 2 ^{ty} , oraz naprawienie fajerki w Kuchni Władny f:	4.	
Jermuz za Reparacya, Dachu na officynie Władny f	16.	
Jermuz za Reparacya, Dachu na domie Sądowym . . . f	72.	
Jermuz za Reparacya, Dachow różnych domow Skarbowy f	52.	
Jermuz za Reparacya, 2 ^{ty} Piecow w Kuchni y Domie Sądowym f	8.	
Szymliwiczowi Cieśli za reparowanie Dachu y zro- bienie Ławicow w Starym Rucnie f	4.	
Wilhelmowi Kowalowi za przerobienie Ławias parę l. do Kuchni Władny f	1. 10	
Jermuz za zrobienie młotow dwuych S. do młyna Puc- biowskiego f	6. 20	
Mikulskiemu zewsi Lepzow za stomy kulowey kopy 9 ^{ty} y 2. na polnyje Prudynlu Skarbowego . . . f	19.	
Krzyżanowskiemu Stolarzowi za zrobienie do przepietu Ranu, oraz za obienic 4. do Polojow Władny f	36.	
Jelowi Sklarzowi za Reparacya, Chien Jropletowych Ktule II. y Ktulepod Władny; 5. oraz za zrobienie 3. Chien nauy f	30.	284
w Kluexie Jagorzkim za wystawienie Prudynlu mieszkal- nego w Polwasku Montenyabad f		
w Kluexie Jodiorwskim za wystawienie Kpichlerzyha nowego f	132.	
w Kluexie Walunskim za wystawienie taliegoz Kpichlerzyha f	210.	
w Kluexie Janiskim za Reparacya, młyna wietrnego . . . f	722. 6	
w Kluexie Petraychim za Selija, Prudynlu mieszkalnego Pol- warskiego, wotowoni y Odnyny kadrewa pitowanego, oraz Kpichlerzyha y Chlewoni f	1517.	3143 19 ² / ₂

Latus.

8794 4²/₄

Dalszy summaryusz Intrat

4^{to} Taz Ekonomia Szawelska

Terz Erekcyje y Reparacye gruntowe.

Transport lateris

Ette gr.

8707 4 1/2

Wakuyjno rozne do Fabryk

Woytkunowi zelwi dokow za wapna Buraw 50. ag 12f	20..	
Mierniamiozowi zteyzelwsi za wapna Buraw: 134. ag 9. f	40. 6	
Szydzioni zelwi Moniewzow za wapna megaf: Buraw: 10. ag 24. f	56..	
Bawertowi Lemibowi za dinez do Kaparu od Szani 12. - - f	60..	
Jenuiz za dinez do windy od Szani 20 th - - - - f	16. 24	
Jenuiz za dinez " " 10 th - - - - f	48..	
Jenuiz za dinez " " 80 th - - - - f	64..	
Jenuiz za dinez " " 85 th - - - - f	68..	
Jenuiz za dinez " " 20 th - - - - f	136..	
Jenuiz za dinez " " 50 th - - - - f	104..	
Jenuiz za dinez " " 152 ^{ch} - - - - f	97. 18	
Kowalowi za uchwic Kaydan dla Aresztantow - - - f	6..	716 18

Summa 9510 22 1/2

Dalszy Summariusz Intrat
 4^{to} Jaz Ekonomia Szawelska

L. 106 98

Dalszy Expens

Decepsa w Intracie gruntowej do bonifikacyi przez Kamere nieregulowane y nienależące.		
w st Wilogtorowskiemu Dzierzawcy Szawelskiemu na Ardzie mlynie wodnego Kubiońskiego Depat: przez 6. mcy zaiętego	510	.
w st Kudzińskiemu Heronickiemu Grodzien: Decepsa y defallie w Kluczach Łagorskim y Janiskim w czasie Jego Dzierzawy zdarzone defallowano idz:		
Decepsa na mlynie wietrzym Janiskim przez starość zmniejszonym w st at ^o July 1787 ^o do Eandz: 1788 ^o f 552. stem w st at ^o July 1788 ^o ad Eandz 1789 ^o f 900. czego w pierwszym Trigonium niepodano	1452	.
Decepsa na tymże mlynie at ^o July 1789 ^o do Eandz 1790 ^o	900	.
Decepsa z tegoż mlynie at ^o July 1790 ^o do Eandz 1791 ^o do gólu zreparowanemu zgruntu niezostad	300	.
Rabinowozwryzny na dydach Łagorskich at ^o July 1790 ^o do Eandz 1791 ^o , która dla ubóstwa dydow defallowano	204	.
Decepsa na Ardzie Kramla Polowa zwanej do fruwentarza Podawozego raz przy ardzie mlyskiej Łagorskiej, drugi raz udziałnym w st zbudem do Intraty gotowanej, zadat 2. at ^o July 1789 ^o do Eandz 1791 ^o go f 415. go 12. przyjęto	830	24.
Defallie na Intracie mlyskiej Janiskiej od czasu Konflagracyi Miasta ucygnioney y przez gowyzwa Gletnia w st Kudzińskiego Dopejza trwającej co rok go f 1040.	5,120	.

Summa 7,546 24

Rekapitulacja Summary'usza Intrat
Ekonomij Szawelskiej

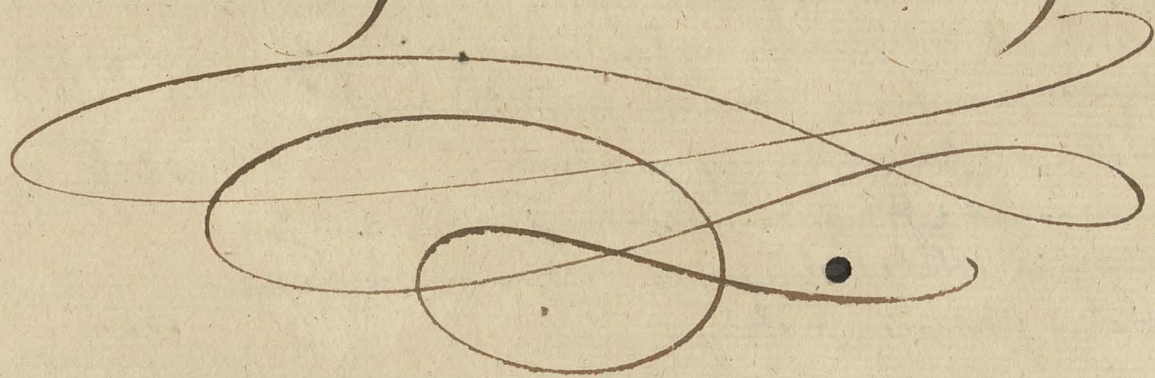

Rekapitulacya Summaryusza

Percepty.	Distinction		Innumera	
	Złte	gr	Złote	gr
z Intrat Roku terażniejszego a l ^{ca} Julij 1791 ^{ca} do Ultim ^{ca} ; Junij 1792 ^{ca}				
z Kluczow Ładzierzawionych	556,643	18 ^{ca}		
z Leńictwa Ekonomij Szawelskiej	32,402	2 ^{ca}		
Ardy z domow Skarbowych w mieście Szawlach oraz z 5 ^{mi} Stacyj Pocztowych	5,138			
Na Kantoniow czyli Rekrutow podług Ustawy Sejmowej z Ekonomij Szawelskiej wybrano	12,326			
z Podwoj pod wywóz Krewencji za granicę u- żyte wedle Ustaw Inwentarskich od Popielon	26,343	16 ^{ca}		
z Pozrych Intrat akcydentalnych	7024	12	657,877	17 ^{ca}
<u>z Pozyczenia</u>				
z Kasy Remanentowej Godzienstwy przez J ^{ca} Jano- wicza utrzymywanej wplynęto do tej Percepty	30,683	15 ^{ca}		
z Kasy Remanentowej Godzienstwy przez J ^{ca} Matyze- wskiego utrzymywanej podobnie	35,256	3 ^{ca}		
Przeniesionow w J ^{ca} Studziński Honor; z Kluczow Ja- niskiego z Petra pliego, co mu w następnym Roku powrócie należy	1,884	2 ^{ca}	67,823	21 ^{ca}
<u>Suma Percepty</u>				
			705,701	9

Intrat Ekonomij Szawelskiej

Expensy

	Należało		Wypłacono		Remand	
	Ltote	gr	Ltote	gr	Ltote	gr
Onera Fundi	38616	26 $\frac{1}{2}$	38296	26 $\frac{1}{2}$	320	.
Na Rekrutow 62 ^{ch} z Kantonow Ekonomij Szawelskiej oddanych	12400	.	12400	.	.	.
Zapłata Stuzacyom	23317	.	22767	.	550	.
Expensa Prawne	1100	.	1100	.	.	.
Expensa Extraordinaryne	1624	5 $\frac{1}{4}$	1624	5 $\frac{1}{4}$.	.
Erkeye y Reparacye gruntowe	9510	22 $\frac{1}{2}$	9510	22 $\frac{1}{2}$.	.
Decepsa w jutracie gruntowej do bonifikacyi przez Kamery, niemalejace	7346	24	7346	24	.	.
<u>Latus Expensy przez Kasę Szawelską</u>	93915	18	93045	18	870	.
<u>Zostawie do okazania w Rachunku y Perceptie Kasy Generalney. w Sey Dystrykcyj.</u>						
1 ^{mo} Wpłotowym Grosze z intrat legowozomych f 452981. 28 $\frac{1}{2}$						
2 ^{do} Ditto dozycowomych w Kaspach Remanentowych y poremunrowanych przez wost-wskudzińskiego Starodniczego f 67825. 25 $\frac{1}{2}$						
3 ^{cie} Ditto w Remanentach 1 ^{sz} Julij 1792 ^o Rolu z ostajacych f 52301. 10 $\frac{1}{2}$	573107	2 $\frac{1}{4}$				
4 ^{te} w Expensach a Conto 133,555 Ltch						
La Remanenta na wdościanach Ekonomij Szawelskiej zalegte w 5 ^{tych} latach at Julij 1789 ^o ad Cand. 1792 ^o J. P. Gofseporom zwrociono y optacono f 28474. 8 $\frac{1}{2}$						
w Decesach y Defalkach z pozycowomych Ognia y Gradobicia Wdościanom y dydom, oraz J. P. Gofseporom pozycowomych f 11074. 11 $\frac{1}{2}$	39,548	20 $\frac{1}{4}$	612,655	21	.	.
<u>Tacit et Concordat</u>						
<u>z Percepta</u>	706,571	9	705,701	9	870	.

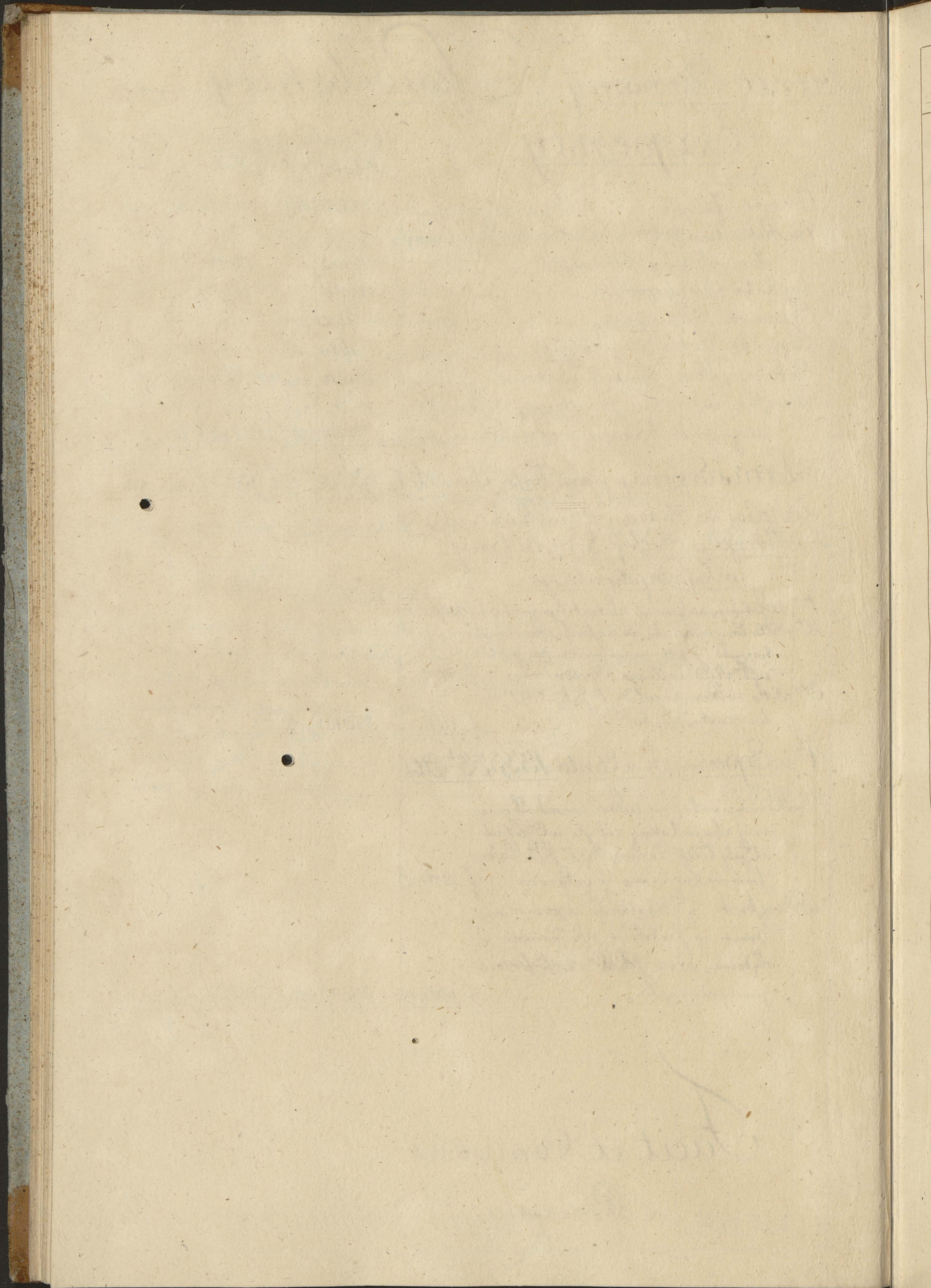

Kassa Generalna

Percepta

	Distinctiv		In Summa	
	Stote	gr	Stote	gr
z Jntrat Ekonomickych Roku terazniey = xego at ^a Julij 1791 ^a do Candz 1792 ^a .				
z Ekonomij Grodzienckiej z Jntrat tegorocznych po odtrazonych Cozenach Fundi, które się w Kassie Gruntowej Grodzienckiej potoczyły, wply- neto do Kassy Generalney	1015,452	20 ⁷ / ₈		
z Ekonomij Olitskiej z Starostwem Mokmierskim	215,353.	2 ² / ₄		
z Pożyczenia z Remanentow do JW ^a Szam- belana wadzeniego nalezających, czyli z Kassy Remanentowej przez J ^o Ma- tyrzuoskiego utrzymywanej	21,691.	28 ⁵ / ₈	2,970,45	1 ⁷ / ₈
z Ekonomij Przeskiej z Jntrat iey wta- mych wplyneto	682,614.	5 ¹ / ₄		
z Pożyczenia z Remanentow do K ^o J ^o J ^o nalezających, czyli z Kassy Remanento- wey przez J ^o Janowicza utrzymywanej	2889.	5		
z Pożyczenia z Remanentow do JW ^a Szam- belana nalezających, czyli z Kassy Remanentowej przez J ^o Matyrzu- oskiego utrzymywanej	36,545.	25 ⁵ / ₈	722,049	5 ⁷ / ₈
z Ekonomij Szawelskiej z Jntrat iey wtasnych wplyneto	544,831.	29 ⁷ / ₈		
z Pożyczenia z Remanentow do K ^o J ^o J ^o nalezających, czyli z Kassy Remanento- wey przez J ^o Janowicza utrzymy- wanej wplyneto	30,683.	15 ⁷ / ₈		
z Pożyczenia z Remanentow do JW ^a Szam- belana nalezających, czyli z Kassy J ^o Remanentowej przez J ^o Matyrzu- oskiego utrzymywanej wplyneto	35,256.	3 ¹ / ₂		
Premumerował w J ^o Studziński z Klu- czow Janickiego z Betrzychiego nad Jnwentarz y kontrakt, co mu w Roku pożytym powrócić należy	1884.	2 ⁷ / ₈	612,655	21

Latus

2,647,202 18⁷/₈

Taz Kassa Generalna

Dalsza Percepta	Należało		Odebrano		Remanent	
	Ltote	gr	Ltote	gr	Ltote	gr
<u>Kasy Rzęptey w X^a Litt^o</u>						
<u>w Racie Trowey 1791^o</u>						
Na Dochód Jhniezi	666,666	20	666,666	20		
Subsidium Charitativum	50,000		50,000			
Na Szkolę Rycerską	50,000		50,000			
Na Gabinet z Postow Zagranicznych uchylona optata						
Sta Z ^u er Cześci	428,352	28 ^z	428,259	29 ^z	92	28 ^z
<hr/>						
Latus w Racie Trowey 1791 ^o	1195,019	18 ^z	1194,926	19 ^z	92	28 ^z
<u>w Racie Marcowey 1792^o</u>						
Na Dochód Jhniezi	666,666	20	666,666	20		
Subsidium Charitativum	50,000		50,000			
Na Szkolę Rycerską f: 50,000. mimo Kasy Kwilewskiej prosto ptacie zakreżto						
Sta Z ^u er Cześci	193,448	9 ^z	180,000		13,448	9 ^z
D ^o od Kupcow za Paszportami w Koronie expedyowanymi	4498	21 ^z			4498	21 ^z
Na Gabinet z Postow Zagranicznych uchylona optata						
<hr/>						
Latus w Racie Mar: 1792 ^o	914,613	21 ^z	896,666	20	17,947	21 ^z
Transport w Racie Trowey 1791 ^o	1195,019	18 ^z	1194,926	19 ^z	92	28 ^z
<hr/>						
Summa z 2 ^{ch} Rat	2109,633	15 ^z	2091,593	9 ^z	18,040	6 ^z

Tarz Kassa Generalna

Dalsza Percepta

Lysku na monetach y ltoicie na jm-
portanciji z Ekonomij Szawelskiej.

Na ~~11~~¹¹ sztuk 19,555^z af 1

Na ~~11~~¹¹ sztuk 5,691. af 1. gr 9

Na Salarach Holender: kdt: 10,431. gr 15

Na Czwartkach y Dub Salar: kdt: 330. gr $\frac{7}{2}$

naleziato	Odebrano		Reszanda	
	ltoie	gr	ltoie	gr
19,555	15	19,555	15	
7,398	9	7,398	9	
5,215	15	5,215	15	
82	15	82	15	
Summa Lysku na monetach y ltoicie				
32,251	24	32,251	24	

Taz Kassa Generalna

Dalsza Percepta. z Pozyczenia	Należato		Odebrano		Remanent	
	Łtote	%	Łtote	%	Łtote	%
u Wł ^{ca} Zawadzkiego Chorążiego Chetminskiego Dnia 20. Junij 1791 ^o pożyczono z Procentem po 7. od Sta na Rok umówionym . . .	70000		70000			
z Kasy Remanentowej do J ^{ca} Matyaszewskie go, czyli z Remanentow. do JW ^{ca} Szambela na Badeniego należących wzięto i pożyczono do Kasy Generalnej . . .	81520	24 $\frac{1}{2}$	81520	24 $\frac{1}{2}$		
u Samego JW ^{ca} Szambelana Badeniego pożyczono przez Rachunek J ^{ca} Habita 1792 ^o Mar ^{ca} 7. pożyczono na 8 ^{ty} procent f 90000. " Apr ^{ca} 3. " " " " f 90000. " Apr ^{ca} 7. " " " " f 90000.	270000		270000			
w Styneto w Proencie z Manuffaktury Kom panicznej do Kasy odebranych, a na Conto JW ^{ca} Szambelana należących do summy f: 7830. za mcy 7. po 7. od Sta.	319	21	319	21		
Summa z Pozyczenia	421640	15 $\frac{1}{2}$	421640	15 $\frac{1}{2}$		
Lysku z Handlu Solowego i Sledzi z ekonomij Olitskiej wniezione . . .	4112		4112			

Tax Kassa Generalna

Rekapitulacya Percepty

Distinctio		In Summa	
Lite	gr	Stote	gr

z Intrat tegorocznych z Ekonomiuw Litte^{ch}.

z Ekonomij Grodzienckiej z Intrat wlasnych	1015,452	20 ^z		
z Ekonomij Olitskiej z Intrat wlasnych f 215,353. 2 ^z				
z Pozyczenia przez Kasse Olitska f 21,691. 20 ^z	207,045	1 ^z		
z Ekonomij Brzeskiej z Intrat wlasnych f 682,614. 5 ^z				
z Pozyczenia przez Kasse Brzeska f 39,435. 2 ^z	722,049	5 ^z		
z Ekonomij Szawelskiej z Intrat wlasnych f 544,831. 29 ^z				
z Pozyczenia przez Kasse Szawelska f 618,23. 21 ^z	612,655	21	2,647,202	18 ^z

z Kassy Rzejtty Skarbu W^oR^o Lit^o w Racie
Wrowey 1791^o y Mar: 1792^o odebrano

2091,593 9^z

z Tychze 2^o Rat zaleglo y zostaje do odebrania
Sta 3^o Ozevii

18040 6^z 2,109,633 15^z

Lipku na monetach przez Kasse Generalna
Grodziena

52,251 24

z Pozyczenia na Stronie, toiest:

u W ^o Sadowadzkiego Choraziego Chedminskiego	70000			
z Kassy Remanentowey do W ^o Matyaszewskiego, cxy- li z Remanentow do W ^o Szambelana nalezacy- ych wzięto y pozyczono do Kassy Generalney	8,020	24 ^z		
u Samego W ^o Szambelana Badeniego pozyczo- no przez Rachunek J ^o Habrita	270,000			
w Styneto w Proencie z Manuffaktury Kompani- czney do Kassy odebranych, a na Conto W ^o Szambelana nalezacych do Summy f: 7,830.				
za miesiecz 7. po 7. od Sta	319	21	421,640	15 ^z

Lipku z Handlu Solowego y Medzi z Ekono-
mij Olitskiej wnieiono

4,112

Summa Generalna Percepty

5,214,840 14

Taz Kassa Generalna

Expens	należato		wyptacono		Remans	
	Ltle	gr	Ltle	gr	Ltle	gr
<u>Opłaty Skmeci</u>						
<u>La Conto Holenderskie do Kassy Skmeci</u>						
1 ^{ma} Aug. 1791 ^e Zaptacono w Warszawie na Stug wedle porzeknaczenia do Rak J ^{ca} Bastjana	350,000					
La Remittowanie do Rak tegoż	4500		354,500			
1 ^{ma} Febr. 1792 ^e wyptacono tamże na Stug tenże wedlug ukladu J ^{ca} Bastjanowi	350,000					
La Remittowanie tenż	4500		354,500			
<i>Summa</i>			709,000			

Taxi Kassa Generalna

Dalszy Expens
Taxi Optaty Jhmzei
Na mieieczna Wypłate do
Kassy Jhmzei.

	Należato		Wypłacono		Resniada	
	Lte	gr	Lte	gr	Lte	gr
1 ^{ma} July 1791 ^o Roku	174	125	174	125		
1 ^a Augu " "	76	25	76	25		
1 ^a Wrzis " "	76	25	76	25		
1 ^a Sieris " "	151	25	151	25		
1 ^a gbd: " "	416	665	27	416	665	27
1 ^a Elbris " "	135	161	135	161		
1 ^a Januaj 1792 ^o Roku	181	625	181	625		
1 ^a Februan " "	76	25	76	25		
1 ^a Martij " "	76	25	76	25		
1 ^a Aprilis " "	151	25	151	25		
1 ^a Maj " "	76	25	76	25		
1 ^a Junij " "	139	880	25	139	880	25
Summa	1734	432	22	1734	432	22

Nota. Podług Tabelli Kameralney y obowiązku Kontraktu na
 leziato optacac do Kassy Jhmzei 1^o Junij w każdym Roku Ld: 289880. ²⁵
 iakoż Liżie Jmzei przez wszystkie lata talowa Summe optacac;
 lecz gdy Komisya Skarbowa w Paie Wrzowej 1791^o y Marcowey
 1792^o optate na Gabriet y Bosow Luigraniomnych Ko Dyjezy wynoszą
 cas uchylita, tudzież w Paie Marcowey 1792^o na Sahote Pyceroka
 Ld: 50000. prosto, dokad nalezy, optacie poroznaczyta; zacyym Liżie
 Jmzei pro 1^o Junij R^o 1792^o Ld: 139880. ²⁵ zaptacie wazy, Summe Lteob
 150000. a Kassy Prezentley mieczekana, Krolowi Jmzei potvaca.

Tary Kassa Generalna

Dalszy Expens.

Tary opłaty Jkmęci

Zold Putku Jkmęci

	Należato		wyptacono		Remitt	
	Ktte	gr	Ktte	gr	Ktte	gr
1 ^{ma} Julij 1791 ^o za kwartat Juliiowy	66,581	27 $\frac{1}{2}$	66,581	27 $\frac{1}{2}$		
1 ^o Sbr ^o : " za kwartat Sbrowy	66,581	27 $\frac{1}{2}$	66,581	27 $\frac{1}{2}$		
1 ^o Januar. 1792 ^o za kwartat Noworoczny	66,581	27 $\frac{1}{2}$	66,581	27 $\frac{1}{2}$		
1 ^o Aprilis " za kwartat Aprilowy	66,581	27 $\frac{1}{2}$	66,581	27 $\frac{1}{2}$		

Summa

266,327 18 $\frac{1}{2}$ 266,327 18 $\frac{1}{2}$

Taż Kassa Generalna

Dalszy Expens

Taż Opłaty Jkmzci.

Penyje Rozimym Osobom podług Ta-
belli a Conto Kassy Warszawskiej

JW^o Sandomierskiemu Wojewodzie Potochiemu nale-
żato podług Tabelli 20000

Do którego smierci samey JW^o wojewodzinie
za rok ieden do Ultimam Junij 1792^o zre-
dukowaney Penysy wyzdacono 10000

J^o Chrapowickiemu czyli Jurjewiczowi za Rok 2000

J^o Sandomierskiemu, czyli Tyzenhauzowi Chorążemu 2000

J^o Potockiowey, a teraz Puttkamerowey 3000

Petce czyli Pauczachey Podmistrzowey 500

J^o Pawłowskiemu 2000

J^o Chajszynowi Kapitanowi 1675

La Sukcesorow Potkacza.

J^o Luchodolcowi Kolnikowi f 3400

J^o Wierzbichy wosowie f 1000

Wituchy Pomocnikowey f 1400

Przegalimphuy f 1200

J^o Lidowickiemu 1500

Turkiemu Pomocnikowi 1000

z Penysy z Martego Budkownika Koryckiego 6000

J^o Bourfallowi Pomocnikowi 2250

Sukcesorom Dziemzowskiego należato 7000

A po zredukowaniu wyzdacono za Rok

cały do Ultimam Junij 1792^o 5000

z Teysze Penysy J^o Baranowiczowi zwoli

Jkmzci za Listem JW^o Diekonowskiego 1000

J^o Kocietowi czyli Labielle 4000

J^o Michniewiczowey Penysy roczney 1500

Satus

59,175 31012 15 10762 15

Taz Kassa Generalna

Dalszy Expens Taz Opłaty Jkmgci Taz Penye Roznym Avobom podlug Tabelli a Conto Kassy Warszawskiej. Penye po zmarlych Pensjonalistach, lub po zredukowaniu do Kassy Jkmgci zwrócić się powinny.	Należało		wypłacono		Remitt	
	Litte	zs	Litte	zs	Litte	zs
Do JW ^o Sominowskiemu Wojewodzie						10000
Do Penyi Lukaszorow Jotkacza po Suchodoleu						3400
Do zmarlym Fröelichu Pod Pruthowicami	1000					1000
Do Konchym Pruthowicami Lit Penyi						3000
z Penyi Lukaszorow Dwierzenskigo resty						1000
Do zmarlym Sedzie Wołodhowiczu	2000					2000
Do zmarlym Kochickim	1675					1675
Penya po Kondulitorach Lambu Godzienskigo	2880					2880
Penya po zmarlym Skirmonie Pruthowicami	6000					6000
Penya po JW ^o Osipowskiemu Pruthowicami	2000					2000
Penya po zmarlym JW ^o Rogorofliem czyli Godle- wskiej	400					400
<hr/>						
Satus Penyi Lyiacym uchyl- oney y po zmarlych Pensjona- listach do Skarbu Jkmgci pozostajacy	15955					33355
Transport Penyow zaplacyonych y do zaplaceniu pozostalych	59175		31012	15	10762	15
<hr/>						
Summa	75130		31012	15	44117	15

Jarz Kassa Generalna

Dalszy Expens.

Jarz Oplaty Jkmzei.

Należato		Wypłacono		Remanda	
Łtł	gr	Łtł	gr	Łtł	gr

Expens z summy Łtł^{ch} 135,535^{ch} na nie-
 przewidywane potrzeby y wydatki a Conto
 Kassy Jkmzei do Porachunku z Kommi-
 syą Ekonomicką zostawioney.

z których takie były wydatki.

1^{mo} Exers Kassa Generalna Grodziencka.

Na Korpus Kadetow wileńskich godług Etatu ntodziey w naukach Botanickich y medycznych w akademii wileńskiej Cwiczący się	19,978	19,978			
wydani Walewskiej Szambelanowej za Absynacją Przewoz: Kommissyi ad rationem summy Łtłch 150,000. ostatnia Rata	6,000	6,000			
25,000	25,000				
J ^{ko} Kurzenieckiemu dowódcemu Siemi Pił- skiej Penoyi za odebrane folwarki	1,000	1,000			
J ^{ko} Koht Majorowi Penoyi roczney	3,600	3,600			
J ^{ko} Sulckenowi Majorowi	1,800	900		900	
J ^{ko} DeRamerowej Penoyi roczney	600	600			
dla Cerek reszty Pani Meyxerowej Penoyi	800	800			
Na utrzymanie Batalionu Powelskiego wedle dawnego przeznaczenia					1,000
Jtem na Reparaacya tegoż Batalionu za Rekwizy- cyą J ^{ko} Dwielonfskiego Podkarbiego	1,800	1,800			
800					
marzabieciu Batalionu Powelskiego mahorskiemu Froterowi y Stróziowi za Rok cały	1,908	1,908			
Ła Drow Szani 50. na opad do Szambel nowego Grodzińskiego	600	600			
J ^{ko} Sacco Majorowi vigore dyspozycyi go od- trazenie Penoyi y Habytamentu, reszty do Complementarnu Jutraty z Klucza Dniebowień- skiego należący, kondomnowany za Rok at ^o July 1791 ^o ad Candem 1792 ^o na J ^{ko} Sacco zaległo	3,109	3,109			
J ^{ko} Chojchey Podkornichowej	3,000	1,500		1,500	
J ^{ko} Lubanowskiej, a teraz Sawichiej	600	600			
J ^{ko} Potchowskiiemu Komornikowi Penoyi roczney	1,500			1,500	
J ^{ko} Walentemu Baidnichiiemu Penoyi za Rok	1,000	1,000			
J ^{ko} Eydziatorowiczowi Chorazemu Smoleńskiemu	6,000	6,000			
J ^{ko} Baranowskiiemu Podkornichowi Penoyi roczney	1,200	1,200			
J ^{ko} Suchodolcowi Kapitanowi Putku 5 ^o Penoyi	800			800	
J ^{ko} Sarnowskiiemu za odstąpienie zwoli Najiasny Pa					
J ^{ko} Dniebachim Wolewiczowiczowi Penoyi roczney	1,000	1,000			

Łatus

81,295	76,595	4,700
--------	--------	-------

Taz Kassa Generalna

Dalszy Expens Taz Optaty Jkmzci.	naleziato		wyptacono		Remid	
	Ltle	gr	Ltle	gr	Ltle	gr
Dalszy Expens z summy Lb. 135,555 ^{1/2} na nieprzewidziane potrzeby y wydatki a Conto Kassy Jkmzci do Porachunku z Komisjona Ekonomicznaz zostawionej z ktorey takie byly wydatki.						
<u>Przez taz Kasse Generalna Grodzieńska</u> <u>Transport Lateris</u>	81295		76595		4700	
P ⁿⁱ Dwidowiczowi Pensji roczney ad 30. Junij 1792 ^o	200		200			
J ⁿⁱ Oginskiemu General Majorowi	4000				4000	
P ⁿⁱ Jurbovskiemu Pensji roczney	200		100		100	
Successorom Brozowskiego	800		800			
W ⁿⁱ Khorainowoi Wojewodzicowi Pensji	2000		2000			
J ⁿⁱ Siarczynskiemu Sekretarzowi Szymonowemu wignoz dyppozycyi Kameralney	27000		27000			
Dydowi Welwelowi Obywatelowi miasta Kobry- nia za dyppozycyę Kameralna wyptacono	10000		10000			
J ⁿⁱ Jezierzkowskiemu Kasyerowi Skarbu Kreytley w Lb. Pensji at ^o 8bris 1791 ^o ad Lando 1792 ^o	1000		1000			
J ⁿⁱ Oxtorpcowi Porucznikowi Przgady Lzicy Pen- sji roczney ad Ultimand Junij 1792 ^o	4000		2000		2000	
J ⁿⁱ Jurjewiczowi Porucznikowi Pensji Rekrutentem Mariamny P ⁿⁱ do Lb. 4000. na Rok postanowionej a w Tabelli na Pensji J ⁿⁱ Chrapowichiego Lb. 2000. wynorzacy, lokowaney, druga, poto- me za Rok teraznięczy ad Ultimand Junij 1792 ^o wyptacono	2000		2000			
Temuz J ⁿⁱ Jurjewiczowi zalegley pod Pensji wpra- witych 2 ^o deiech at ^o Julij 1789 ^o ad Lando 1791 ^o na Tabelle postanowionej, wyptacono	4000		4000			
J ⁿⁱ Pani Prygionie Jelskiej Pensji trztykwartalney at ^o 8bris 1791 ^o ad Ultimand Junij 1792 ^o wyptacono	1500		1500			
J ⁿⁱ Pani Sazonichiej Pensji roczney	500		500			
J ⁿⁱ Chienbowiczowi bywzemu Dzierzawcy Klucza dywinfliego na zapobozenie Pretenzji Ul th Pau- chowiedlich do U ^o niegdy Graffa Starvza reguluiguych- sie wyptacono z dyppozycyi Kameralney	1440		1440			
Pachottom Ciwielskim Dziemianowi Dachowiczowi, Jwanowi Balcwiczowi y Romanowi Baiduli zalegtych Jurgielto wyptacono z dyppozycyi Kameralney	217	3	217	3		
<u>Latus</u>	140,152	3	129,352	3	10800	

Taż Kassa Generalna

Dalszy Expens

Taż Opłaty Jhmęci.

Dalszy Expens zhommy Ltch 133,333⁴ na nieporawidziane potrzeby y wydatki a Conto Kassy Jhmęci do Porachunku zhommyjy Ekonomickn, zostawioney.

ktorey takie byty wydatki.

Przez tąż Kasse Generalna Grodzienka Transport lateris

	Należato		wypłacono		Remand	
	Ltch	rw	Ltch	rw	Ltch	rw
Transport lateris	140,152	3	129,352	3	10,800	
Jhm Pawłowi Bryzowi woykiemu Brzeskiemu za Pretensye rozszone do Skarbu Jhmęci wypłacono	3000		3000			
Jhm Janichowickiemu Bostowi Leszczkiemu wypłacono za 2 ^{te} Asygnacjami JW Szambelana.	7223	15	7223	15		
Curlage Kommedorie Lutue Jhmęci wprodnie konyorkuicy za rok cały licząc na 6. męcy zimowych af 805. a na 6. męcy letnich af 240. za kwitami Jhm Tallhorowickiego Potmiotxa.	6270		6270			
Na Droge dla Kozelcow zdesniecho Ekonomij Grodzienkiej y Brzeskiej do Warszawy za dypropozycją Jhmęci powstanych zapłacono.	3559	15	3559	15		
Jotdnie mejerowiczowi Obywatelowi Grodzienkiemu Bogorzeliowi za dypropozycją Kameralna	1000		1000			
Jemur za Cegły y wygono w murach, Skayniami Jhmęci zaiste za dypropozycją Kameralna wypłacono.	876		876			
Kamyle Arichowiczowi z Grodnal Bogorzeliowi podobnie	2000		2000			
Na najęcie furmanek pod transporta pienigzne z Grodna do Warszawy, tudzież Curlage Kommederowanym do Lutue za rocznych Osob kwitami.	1712	26	1712	26		

Latus przez Kasse Generalna Grodzienka: 165,793 29 154,993 29 10,800

2^o Przez Kasse Ekonomickna Grodzienka

Za Remanenta Pienigzne zprosztego Trigenim at July 1789 do Ultim Junij 1792 na Woboiannach z Prowentow Inwentarskich zaległe, zapłacono Jhm Dziurawcom

z Klucza Kuyliwskiego Oczynrowanego	111	7 ¹ / ₂
" Gielonowskiego podobnie	59	20
" Grodzickiego Jhm Kiedkiewiczowi	191	12 ¹ / ₂
" Sokolowskiego JW. Knyenkiemu	320	28 ¹ / ₂
" Suchynickiego Jhm Malickiemu	1454	11

Latus 2137 25¹/₂

Tarz Kassa Generalna

Dalszy Expens

Tarz Opłaty Jhmieci.

Dalszy Expens z temmy $\text{Rbl. } 133,353^{\text{ch}}$
na nieprzewidziane potrzeby y wydatki a
Conto Kassy Jhmieci do Porachunku z Kom-
misyą Ekonomicką zostawioney.

zktorey takie byty wydatki.

Przez tęż Kassę Ekonomicką Grodzienską:

Transport Lateris -

	Należało		Wypłacono		Remt.	
	Alt.	gr.	Alt.	gr.	Alt.	gr.
Transport Lateris -	2157.	25 $\frac{1}{2}$				
z Kłuczka Bohanickiego w: Downarowiczowey	134	24				
Dubnickiego JW: Wolbowiczowey	491	13 $\frac{1}{2}$				
Kuznickiego JH: Rozynkowskiemu	156	11				
Krynwickiego JH: Nowomieskiemu	699	9 $\frac{1}{2}$				
Ostrowskiego w: Downarowiczowey	284	3 $\frac{1}{2}$				
Na Jurysdyksjach Grodzienskich	125	23 $\frac{1}{2}$				
z Kłuczka Dorotunskiego JH: Roktowey	130	22 $\frac{1}{2}$				
Mostowskiego JW: Suchodolkiemu	3999	14 $\frac{1}{2}$				
Kwaforskiego JH: Nowomieskiemu	254	20				
Stanisławowskiego JH: Skrzetarskiemu	110	8 $\frac{1}{2}$				
z Folwarku Ławicy JH: Karłowiczowey	37	24				
z Kłuczka Odelockiego JH: Dyjakiewiczowey	260	24				
Stoyhowskiego JH: Korawkiemu	92	8 $\frac{1}{2}$				
Kalmienskiego w: Studzińskiemu	107	7 $\frac{1}{2}$				
Zabnienskiego JH: de Kamnerowey	65	10				
Harasimowickiego w: Horainowey	51	6 $\frac{1}{2}$				
Lipskiego JH: Swiderkiemu	82	26 $\frac{1}{2}$				
z Folwarku Jastrzębney JH: Kozłowskiemu	42	25 $\frac{1}{2}$				
z Kłuczka Dubaomieskiego JH: Sacco	406	27				
Jezierskiego JW: Badenkiemu	135	16 $\frac{1}{2}$				
Skidelockiego JW: Jelekkiemu	372	17				
Długopolskiego JH: Bonrowskiego JH: Korczaczowey	233	1 $\frac{1}{2}$				
Nowowielockiego w: Gysymonttowey	57	11 $\frac{1}{2}$				
Augustowskiego JW: Badenkiemu	178	20	10,649	12 $\frac{1}{2}$		
Mieszczanom Krynwickim pogorzatym defallie w Czynozach	241	9				
Intrata Folwarku migowa Przywilejem Najjaśniejszemu Pani Jpani Froelichowey do życia konferyowane go, na teyże Jpani Froelichowey zaległa, JH: Jhmieci spowobem dat porasznych bonifilowana być powinna	1794	26	2036	5		
Łatus przez Kassę Ekonomi- cką Grodzienską			12,685	17 $\frac{1}{2}$		

Taz Kassa Generalna

Dalszy Expens Terz Opłaty Jhmęci.	Należato		wypłacono		Remand	
	Złote	gr	Złote	gr	Złote	gr
Dalszy Expens z summy zł: 133,355 ^{15ch} na nieporzewidziane potrzeby y wydatki a Conto Kassy Jhmęci do Poradunku z Komisją Ekonomicką zostawioney z ktorey takie były wydatki.						
3^{ty} Przek Kasy Ekonomicką Olitską						
La Gradobicie Oximiny włościanom Jolwanu Skordugianokiego podług wizyi na granicę przez w. Administratora ucaxnioney defallowana y za asygnacyą, kęoz J. Dzierżawcy optacono	477	22	477	22		
Podług wizyi na granicę ucaxnioney za Gradobicie Oximiny y Jaryny włościanom Awulnu Skirwola za asygnacyą Administratorską z Czynszow defallowana y J. Dzierżawcy optacono	70		70			
Włościanom Awulnu Wotowichiego podług wizyi na granicę ucaxnioney za Gradobicie Jaryny w Kluczu Janowskim włościanom podług wizyi za Gradobicie Jaryny z Czynszow defallowana	311	14	311	14		
Włościanom Klucza Buczianokiego za Gradobicie Jaryny defallowana	1715	17	1715	17		
Włościanom Klucza Bajewonskiego za Gradobicie Oximiny z Czynszow defallowana podług wizyi	400	10	400	10		
La odeszta, Karczma Opatorowska od Klucza Szereberskiego, ktora przez Dekret Asesorski miasto Augustow w swie wiezto granicę chemng wynorzacz za lat 2. zł: 455. y 22 ^z , tudziez za mostowe dopadte do Ardy Szereberskiej, ex quo sumiteno nietylko za lat 2. f. 600. za asygnacyą Administratorską J. Czynnie Dzierżawcy optacono						
La Remanenta Dierżawne frwentarzem podane, a z 3 ^{ch} lat na włościanach zalegte J. Dzierżawcom wypłacono y bonifikowano.						
w Kluczu Olitskim	4332	26	4332	26		
" Dobkiskim	412	12	412	12		
" Krakopolokim	2446	22	2446	22		
" Budauskim	12		12			
w Awulcie Wrańnianokim	322	23	322	23		
w Kluczu Buczianokim	1908	23	1908	23		
" Janowskim	2666	12 ^z	2666	12 ^z		
w Awulcie Wotowickim	542	8 ^z	542	8 ^z		
Latus	17,123	14 ^z	17,123	14 ^z		

Taz Kassa Generalna

Dalszy Expens	Należato		Wypłacono		Remitt:	
	Lte	g	Lte	g	Lte	g
<u>Taz Optaty Jhmęci.</u>						
Dalszy Expens z kassony 155335 ^{sch} Lte ^{sch} na nieprzewidziane potrzeby y wydatki a Conto Kassy Jhmęci do Porachunku z kassony Ekonomicką zostawioney.						
z Ktorey takie byty wydatki.						
<u>Przez Kassę Ekonomicką Olitską.</u>						
<u>Transport Lateris</u>						
	17,123	14 ^z	17,123	14 ^z		
w Kluczu Pastuchim za Remanenta Dzieni z 5 th dat na Wdowii zalegte Jhmęce Pospesorowi wypł.	2508	25	2508	25		
w Kluczu Krolowokrzewickim podobnie.	699	13	699	13		
" Dojewonkim do	1830	19 ^z	1830	19 ^z		
w dwulwie Skordupiankim do	14		14			
w Kluczu Szereberskim do	1104	29	1104	29		
" Suchonieczkim do	107	1	107	1		
w folwarku Mokniunach z dat 5 th Janie	438	25	438	25		
<u>Latw</u> przez Kassę Ekonomicką Olitską	23821	7	23821	7		
<u>4^{to} Przez Kassę Ekonomicką Orzeską.</u>						
za Remanenta na Wdowianach y Dydach z Jutraty Jhmęci należacy, zroznych przychodow zalegte, a Jhmęce Pospesorowi przez Kassę bonifikowane						
Na wsi Matywach do Klucza wiezielnego należacy z przychodow zaiętych Lgk na Barze Koni Żolnierzkich						
	80		80			
Na Wdowianach zubożatych Klucza Ciernowickiego zalegte Czynsze idy: we wsi Ogrodnikach Lte: 12 g 15. Diakach Lte: 99 g 18. Jahnowiczach Lte: 66. Kypowiczach Lte: 57 g 5. y we wsi Berkach z dat 5 th Lte: 324 g 9. Efficit						
	559	17	559	17		
Na wsi Olszanach do Klucza Linowskiego należacy za odpadłe do Jhmęce deukowicza Wdowii, zalegte Czynsze Lte 48 y na Wdowiance terzy wsi Jakubowej Pierekycowej Wdowii Wdowie Lte: 10. Efficit						
	58		58			
Na folwarku Samatach do Ekonomij w R ^o 1790 ^o pod dozrywocie Jhmęce Rutkowskiego odczynn ubyto dwuletniej Jutraty						
	791	14 ^z	791	14 ^z		
Miaostu Przewiowi z Jutraty Pospesorowickich za dokumentow a pspesorowickim kapitałom Czynszem za lat dwie						
	244	24	244	24		
<u>Latw</u>						
	1733	25 ^z	1733	25 ^z		

Taz Kassa Generalna

Dalszy Expens.	Należało		Wypłacono		Remanent	
	Lte	gr	Lte	gr	Lte	gr
<u>Taz Opłaty Jhmieci.</u>						
Dalszy Expens z summy 155335 ⁴ Lb. na nieporzewidziane potrzeby y wydatki a Conto Kassy Jhmieci do Porachunku z summy 155335 ⁴ Lb. Ekonomicką zostawionej.						
<u>z których takie były wydatki.</u>						
<u>Przez tąż Kassę Ekonomicką Przeską.</u>						
<u>Defalki z przyczyn Gradobicia y Ognia.</u>						
	<u>Transport Lateris</u>		1733	25 ¹ / ₂	1733	25 ¹ / ₂
Włościanom pogorzatym do Klucza Wiskowickiego należących defalkowano Czynszu idz: Wsi Walinow 130. Wsi Derwoniexney 292 ¹ / ₂ y Bodymnego w ogule obywatelom tym wsiom 123 ¹ / ₂ Efficit	545	10	545	10		
Wsi Arabnikom do Klucza Brzazanskiego należących znaczniej pogorzatę defalkowano Czynszu zadat 2	800		800			
Włościanom wsi Smolan do Klucza Linorowskiego należących zgiornu pogorzatę defalkowano	42	9	42	9		
Logorkeleom miasta Brzazany Czynszu defalkowano	46		46			
Macymonowi Włościaninowi wsi Szczan do Klucza Brzazanskiego należących zgiornu pogorzatę	12	15	12	15		
Arędarzom wsi Bereszny do Klucza Strowskiego należących pogorzatę defalkowaną w Arędzie	150		150			
La Jermanki y Expens Bodymny pod transport Biędy na dwa razy do Warszawy, oraz na Curlag dla dotrzymania konwojów	474		474			
	<u>3803</u>	<u>29¹/₂</u>	<u>3803</u>	<u>29¹/₂</u>		
<u>Latw przez Kassę Ekonomicką Przeską</u>						
<u>Przez Kassę Ekonomicką Szawelską</u>						
La Remanenta na Włośc. Ekonomij Szawelskiej z Podatkow Inwentarskich zaległe z dat 5 ¹ / ₂ a 10 ¹ / ₂ Lb. Bonifekowane idz:						
w Kluczu Szawelskim w 10 ¹ / ₂ Skudzińskim za Rok do 1 ¹ / ₂ July 1790 ¹ / ₂ bonifekowano	1483	29 ¹ / ₂				
w 10 ¹ / ₂ Wielogostowskiem a tegoż Klucza zadat 2 do 1 ¹ / ₂ July 1792 ¹ / ₂	2114	24 ¹ / ₂				
w Kluczu Starckim w 10 ¹ / ₂ Jagminowonie za dat 5	266	11 ¹ / ₂				
" Radzawiliskim 10 ¹ / ₂ Kuchkowi 2 ¹ / ₂	1475	8 ¹ / ₂				
" Jurborockim 10 ¹ / ₂ Kryniewicow 2 ¹ / ₂	62					
" Janickim 10 ¹ / ₂ Skudzińskim 2 ¹ / ₂	6158	3 ¹ / ₂				
" Kowgilewskim 10 ¹ / ₂ Wawrzechiem 2 ¹ / ₂	126	8 ¹ / ₂				
" Warszackim 10 ¹ / ₂ Wiganow 2 ¹ / ₂	1396	8 ¹ / ₂				
" Wędrzickim 10 ¹ / ₂ Łoszewickiem 2 ¹ / ₂	738	20 ¹ / ₂				
" Mielnickim 10 ¹ / ₂ Cichowskiem 2 ¹ / ₂	52	7 ¹ / ₂				
" Nasionowskim 10 ¹ / ₂ Wawrzechiem zadat 2 do 1 ¹ / ₂ July 92 ¹ / ₂	17	13 ¹ / ₂				
w tymże Kluczu 10 ¹ / ₂ Wielogostowskiem za Rok 1. do 1 ¹ / ₂ July 1790 ¹ / ₂	367	5 ¹ / ₂				
	<u>14258</u>	<u>22¹/₂</u>				
<u>Latw</u>						

Taz Kassa Generalna

Dalszy Expens	należało		wypłacono		Remit.	
	Lte	gr	Lte	gr	Lte	gr
<u>Taz Optaty Jhnezi.</u>						
Dalszy Expens z summy 133,333 ⁴ Ltech na nieprzewidziane potrzeby y wydatki a Conto Kassy Jhnezi do Porachunku z Komisją Ekonomicką zostawioney.						
<u>z Ktorych takie byty wydatki.</u>						
<u>Przez Kasse Ekonomicką Szawelską</u>						
<u>Transport Lateris</u>						
Item za Remanenta Dzienizne narodości zaległe w Kluexie Lagorkim w Jh ⁿⁱ Studzińskim za lat dwie do 1 ^{go} Julij 1791 ^o						
	377	5				
w Jh ⁿⁱ Kluexie wozawie Exakcyi Skarbowey zaległe za Rok do 1 ^{go} Julij 1791 ^o do Endu 1792 ^o						
	192	7				
w Kluexie Ładymkim w Exakcyi Skarbowey będącym zaległe w 3 ^{ich} latach do 1 ^{go} Julij 1789 ^o do Endu 1792 ^o						
	4854	10				
w Kluexie Betracykim w Jh ⁿⁱ Studzińskim za lat 3. do 1 ^{go} Julij 1792 ^o						
	3021	16				
w Kluexie Wabrowskim temiz za lat 2. do 1 ^{go} Julij 1791 ^o						
	290	29 ¹ / ₂				
w Jh ⁿⁱ Kluexie za Rok 1. wozawie Exakcyi Skarbowey zaległe do 1 ^{go} Julij 1792 ^o						
	225	29 ¹ / ₂				
w Kluexie Salkrowskim Jh ⁿⁱ Kierbedziowi za lat 3. do 1 ^{go} Julij 92 ^o						
	515	19 ¹ / ₂				
" Kalwionowskim Jh ⁿⁱ Toplichniemu do						
	169	9 ¹ / ₂				
" Jodzioskim w Jh ⁿⁱ Studzińskim za lat 2. do 1 ^{go} Julij 92 ^o						
	580	29 ¹ / ₄				
" Jodacykim w Jh ⁿⁱ Jagminowoi za lat 3. do 1 ^{go} Julij 92 ^o						
	794	21 ¹ / ₂				
" Pojeziorskim w Jh ⁿⁱ Rupyehowi do do						
	3192	21	98474	8 ¹ / ₂		
La Krobke Przemicka z miast Ekonomickich do Jutra tyfuwentarskiej podana, a przez Przemickow do Skarbu Publicznego podług ustawy nowego Prawa optacono zwrócono y zaboniłkowano Jh ⁿⁱ Dzierzawcom idy:						
w Jh ⁿⁱ Wielogtowskiemu Dzierzawcy Szawelskiemu za Krobke miasta Szawel.						
	1447	15				
Ławcewiczowi Arparowi miasta Łagor za Krobke tegoż miasta za Rok 1. do 1 ^{go} Julij 1792 ^o						
	1212	18				
w Jh ⁿⁱ Studzińskim za Krobke miasta Łagor za lat 2. do 1 ^{go} Julij 1791 ^o						
	1722	15				
Temiz w Jh ⁿⁱ Studzińskim za Krobke miasta Janiszeh do						
	1669	.	6051	18		
Temiz w Jh ⁿⁱ Studzińskim defallii na Ardzie Karczany marelskiej w Kluexie Betracykim zporządkowy Gra-dobicia w R ⁿⁱ do 1 ^{go} Julij 1790 ^o do Endu 1791 ^o uexymioney						
			72			
Temiz w Jh ⁿⁱ Studzińskim defallii na Krecenicy Klu-oxa Jodzioskiego ogniem diurnym spaloney na Rachtunlu otol uexymionym przez Jh ⁿⁱ Szambelana Ba-deniego w R ⁿⁱ 1790 ^o dnia 20. Januaryj podpiłaney zwrócono						
			4950	23 ¹ / ₂		
<u>Latus przez Kasse Ekon. Szawelską</u>						
			59,548	20 ¹ / ₄		

Faz Kassa Generalna

Dalszy Expens.	Należało		wypłacono		Remitt	
	Ktłe	gr.	Ktłe	gr.	Ktłe	gr.
<u>Terz Optaty Jhmzei.</u>						
Dalszy Expens z summy 133,535 ^{133,535^{oh}} Ltł na nieprzewidziane potrzeby y wypadki a Conto Kassy Jhmzei do Dorachunku x Kommissyara Ekonomicknag zostawioney.						
w Grobowym y Sossowym zmiasta Grodna porzez dobrowolnag Jhmzei tego Dochodu u-rygionag offiar, odeszto x putrat K ^u ie Jmzei po-danym do Skarbu Przejtney						
	52,529	29	52,529	29		
Podobnie w Grobowym y Sossowym zmiasta Bxewicia odeszto						
	18,500		18,500			
<u>Latw.</u>						
Transport porzez Kasse Generalnag Grodzienuskag	165,793	29	154,993	29	10800	
Ditto porzez Kasse Ekonomicknag Grodzienuskag	12,685	17 ^{1/2}	12,685	17 ^{1/2}		
Ditto porzez Kasse Ekonomicknag Olitskag	23,821	7	23,821	7		
Ditto porzez Kasse Ekonomicknag Bxewskag	3803	29 ^{1/2}	3803	29 ^{1/2}		
Ditto porzez Kasse Ekonomicknag Krawelskag	39,548	20 ^{1/2}	39,548	20 ^{1/2}		
<u>Summa</u> tej Expensy porzez wszystkie Kassy						
	516,689	11 ^{1/2}	505,889	11 ^{1/2}	10800	
Peny x Roku porzesztego roznyym Oo-bom zaległe, w teraznieyrzym Roku a Conto Kassy Jhmzei zapłacone podług szeregulnego Rachunku Kassy Generalney.						
Jani Lubanickiy, a teraz Sawichiy Penyji w Roku porzeszтым zaległey wypłacono f 600.						
Sukcesorom Bxozowskiego podobnie f 800.						
B ^u K ^u islowiczowoi zaległey Penyji w R ^u at ^u July 1788 ^o ad eandem 1789 ^o , w teraznieyrzym Roku wypłacono f 200.						
	1600		1600			
<u>Summa</u>						
	518,289	11 ^{1/2}	507,489	11 ^{1/2}	10800	
Wice respective zostawionych do Dorachunku Ltł 133,535 ^{133,535^{oh}} nadpłaćta Kassa Jhmzei Ltłoch 174,156. gr. 11 ^{1/2}						

Taz Kassa Generalna

Dalszy Expens	należato		wypłacono		Remana	
	ltle	gr	ltle	gr	ltle	gr
<u>Expensa ad Fundum regulowane</u>						
J ^o Ostrowskiemu Sulkowickowi Pensji za Rok caty do ultimam Junij 1792 ^e	2160		2160			
w J ^o Staroście Rozniewickiemu z Pensji po J ^o Giltet a 1 ^a Julij 1789 ^e Roku po jej śmierci zalegają- cey in vim asygnowanych od Najjaśniejszego Pana Zł: 4000. wypłacono	7000		7000			
<u>Summa</u>	9160		9160			

Expensa Extraordinaryne

w J ^o Markowskiemu Choraziemu mielnickiemu za odwiezienie Kłexa w Elononij Przeskiy	3000		3000			
Proterowi Jeremu z Warszawy gorzybskiemu Tra- ktamentu za męzy S. z dyspozycji JW ^o Szambelana	125		125			
J ^o Deblamerowi z Warszawy do Grodna i adzeemu Expensy Podrózney wedle udzielney Specyfikacji zwrócono z dyspozycji JW ^o Szambelana	195	22	195	22		
Stolarzowi Morozowi za zrobienie Stolika Maho- niowego zapłacono z dyspozycji JW ^o Szambe- lana	67	26	67	26		
<u>Summa</u>	3388	18	3388	18		

Taz Kassa Generalna

Dalszy Expens.

	Distinction		In Summa	
	Lotte gr		Lotte gr	
<u>Conto Kassy Kasa fmei.</u>				
La Assignacya JW Szambelana Badeniego wypta- cono do Kassy Domowej Kasa fmei przez Rachunek P ^{ca} Habrta Bankiera Warszawskiego			700,000	
P ^{ca} Borowskiemu margrabiemu za Assignacya w P ^{ca} Gotuchowskiemu zaptacono Traktament pro fbr- Tomaszowi Sotuhubowi Uexniowi medycyny y Chirurgii z M ^{ca} Korunskiego w Akademii Walooskiej, wy- ptacono zwoli JW Szambelana Badeniego	1750			
Tomom Axemielnikow do Korunia wydanym w Grodnie pozostatym wyptacono na dycie	432			
Fermanowi Dumniewiczowi za przewiezienie niekt- rych Aracy Kasa fmei z Grodna do Warszawy	480			
La Tarice przez Lemichtwo Biatowieckie na potrzeby Kasa fmei wyptowane	30			
	463	1/2	2,155	1/2
24. Junij 1792: Do Kassy Domowej Kasa fmei, a do Rak w P ^{ca} Budziszewskiego wyptacono			391,250	
Podlug Tabelli Warszawskiej w kontracie Kasa fmei na Dobra Skotowe wydanym, utozoney, ptacid. Kigze fmei z Dzierzawy Ekonomioiu Leming Kewoo- nych Lotek 87000. do kursu af: 16 3/4. przygotowowa- no; lecz vigore pozniejszy z Krolow fmei umowoy, gdy Kigze fmei do dnia 1. Julij. 1791: pozynajac obowiazatvie ptacie za karty Kredyty po Lot. 18; zaczym z talowey Ewaluacji wynilita Summa do Kassy Kmei przez Rachunek z Kom- missya Ekonomiana, a 1. Julij 1791: ad 30. Junij 1792: zawarty na Conto Kasa fmei z Kassy General- ney Grodzienskiej zaptacono			108,750	
			1,202,155	1/2
<i>Summa</i>				

Tax Kassa Generalna

Dalszy Expens.	distinctim in summa	
	Ltte	gr
<u>Conto JW Szambelana Badeniego</u>		
z Kassy Generalney Grodzienckiej odebrat JW Szambelan Badeni pod Datta 24 Junij 1792	106,941	1/3
JW Choraziemu Waworzickiemu za Apogno: JW Szambelana	36,000	
JW Boratynskiemu z dyspozycji Jegoz	1,585	
JW DeKamerowi ditto	1,800	
JW Jozefowi Hourwalbowi ditto	720	
La Jnd Niehubowiczad wesato do Rak JW Szambelana	4,000	151,046 1/3
<u>Stugi y Zaległości podług Rachunku at July 1790 ad Eand 1791 zaciagnione z roznych Kass zastepnie za JW Szambelana optacono.</u>		
JW Habritowi Banhierowi warszawskiemu	283,976	19 1/2
Samemu JW Szambelanowi Badeniemu przez Kassę Generalną Grodziencką oddano chemne pożyczono, w Roku przeszłym	81,774	25
Temiż JW Szambelanowi Prowizyi do Bercepty pokretobroczney Kassy Generalney Grodzienckiej od pożyczanych Lemow wyczynionej, w Roku terazniejszy rok Tax Kassa Generalna powrocita	7,805	
10 Jd Dysymonttowi Wojskiemu Grodzienckiemu Summy Kapitalney Tax Kassa powrocita	60,000	433,556 14 1/2
Gytersonowi Wiktym zalegley Annuaty za dzie wigine, za Rok przeszly ad 1 st July 1791	300	
JW Aditowickiemu reszty Denyji za Rok przeszly zalegley ad Ultimam Junij 1791	375	675
10 Jd Jagminowi Administratorowi w Roku przeszłym do Kassy Przesckiej pożyczony chemne, Tax Kassa w tym Roku powrocita	16,309	
Temiż 10 Jd Jagminowi Administratorowi Procentu od Summy wyżej wyrażoney za czas kredytu	316	16,625
 Latus 		
		601,902 14 2/3

Taz Kassa Generalna

Dalszy Expens

Dalsze Conto JW Szambelana.

Transport Lateris

601,902 148

Procenta zastępnie za JW Szambelana Badeniego optacone.

Provizyi wedle Porachunku do Dnia 30 Junij 1791^e R^u ucyzionego, J^u Habritowi należącej Provizyi do Summy f. 81,774 g. 25. u JW Badeniego Szambelana w Dniu 2^o Abra 1790^e pożyczony, a w Dniu 2^o Abra 1791^e oddaney za Męcy 13. po 8. do Sta zaptacono

3296 218

Provizyi do Summy f. 60000. u w^o Geymonta woyskiego w Dniu 28^o Abra 1791^e pożyczony, a w Dniu 1^o Junij 1792^e oddaney za Męcy 7. po 7. do Sta zaptacono

2450

Provizyi do Summy f. 15000. w Krolewcu przez J^u Benlina na interes Kassy Generalnej pożyczony zaptacono za kwitend tegoż J^u Benlina

4860

Provizyi do Summy złd. 2201. g. 13. na interes Kassy Przeskiej u J^u Samonofskiego pożyczony, zaptacono przez K^u Kassy Przeskiej

145 20

18,166 118

Przez Kasse Ekonomiczną Przeską J^u Maliszewskiemu Dzierzawcy wiskowickiemu Provizyi do Summy 34000.

2,380

Expensa Sejmikowe zastępnie za JW Szambelana Badeniego optacone.

Na Sejmiki Gromniczne Grodzienkie przez Kasse Generalną Grodzienką

17928 232

Na Sejmiki Smolenokie y Bzenokie przez Kasse Olitską

3928 32

Na Sejmiki Gromniczne Przeskie y Kobrynokie

23768 202

45,622 112

Summa a Conto JW Szambelana

668,071 14

Przez Kasse Generalną Grodzienką

148

Taz Kassa Generalna

Remanenta z Intrat tegorocznych a 1 ^o Julij 1791 ^o ad Candz; 1792 ^o wynikite.		Distinction		Indena	
		Lte	z	Ltok	gr
<u>w Kassie Rzeczypospolitey.</u>					
	Sta 3 ^{ty} Ozejci z Raty Browey 1791 ^o	92.	28 $\frac{1}{2}$		
	Ditto z Raty Marcowey 1792 ^o	13448.	9 $\frac{1}{2}$		
	Ditto do Kuysew za Duszportami w Honorie expedycyowanych zteyze Raty	4498.	27 $\frac{1}{2}$	18040	6 $\frac{1}{2}$
<u>w Kassie Generalney Grodzieskiej</u>					
w Kassie Generalney Grodzieskiej	Do pozyskania u J ^o Tallhowskiego Dot- miestra in vinn kwartale jeliowego danych	2900			
	Do pozyskania u J ^o Kabrego Banliera War- szawskiego Summy Kapitalney	6818	26 $\frac{1}{2}$	27759	2 $\frac{1}{2}$
	Na J ^o Dzielonkim z Klucza Potominskiego	901	6 $\frac{1}{2}$		
	Na J ^o Dragowskim z Klucza Kumialskiego	245	25 $\frac{1}{2}$		
	Na J ^o Byloxynskim z Folwarku Kieronowli	79	16		
	Na J ^o Gzymencie z Klucza Kabinieskiego	402			
	Na w ^o Horainie z Klucza Horawimowichiego	4614	8		
	Na J ^o Karginim z Klucza Suchodolinskiego	81	3		
	Na J ^o Cichochim z Klucza Jeleniogerskiego	2629	11 $\frac{1}{2}$		
	Na J ^o Wollowiczu z Klucza Dubnichiego	1800			
w Ekono- mij Gro- dzieskiej	Na w ^o Dni Downarowiczowey z Klucza Ostrowskiego	7851	26 $\frac{1}{2}$		
	Na J ^o Skrodalim Kapitanie z Folwar: Broxowoli	200			
	Na J ^o Helmanowey caley Duplei Kwarty Klucza Widyskiemu nieoptaconey	400			
	Na J ^o Wale z Kierowoli Duplei Kwarty Klu- czowi Nowodoworskiemu nieoptaconey	200			
	Na J ^o Chalechim Tatane caley Duplei Kwar- ty Kluczowi Suchodolinskiemu nieoptaconey	200			
	Na J ^o Chalechim czyle Niemozynowiczu z 2 ^o w ^o ch w ^o Janowcad Kwarty do Folwarku Ra- dziewicz nieoptaconey	60	8		
	w Handlu Solowym zalega Lyoku	228	7 $\frac{1}{2}$		
	w Regibriach Horodnichich zalega Lyoku	8225	28	28,119.	20
	w Gotowym Grozu przy J ^o Wildzie Kasjerze	4437	23 $\frac{1}{2}$		
w Ekonomij Olitskiej	Dodaciez awansowany Kapital na zaluzpienie Soli z ^o ledzi z ^o valtem y innemi Expensami, pozostajacy do dozyskania z ^o Kasoy Handlow- ney w ^o Polu nast ^o pujacych	18280			
<u>Latus</u>		22717	23 $\frac{1}{2}$	55878	22 $\frac{1}{2}$

Tarz Kassa Generalna

Terz Remanenta z Intrat tegorocznych
at Julij 1791^o ad Cand; 1792^o wprukte.

Transport lateris

		distinkcin		In Summa	
		Stte	gr	Stote	gr
		22717	23 $\frac{1}{2}$	55878	22 $\frac{1}{2}$
Na Dzierzawcach z roku jednego.					
na f ^o Tomaszewskim z klucza Dobliwskiego . . .		1375	16		
na f ^o Giedyminie z klucza Kralupolskiego . . .		8338	12		
na f ^o Bobrowskim z folwarku Kolniny . . .		5303	20 $\frac{1}{2}$		
na f ^o Bonczewskim z folwarku Mokrinskim . . .		210	24		
Na Donataryuszach z lat 3ch					
w Terzje Eko- nomij Olitskiej	w kluczu Dobliwskim na f ^o Dani Sadludziej . . .	423	1		
	w dwulcie Krasney na f ^o Bonzdorfie . . .	420	11		
	ditto na f ^o Sykowskim . . .	1074	23 $\frac{1}{2}$		
	w kluczu Janowskim na f ^o Jakubowski . . .	40			
	ditto " na f ^o Woycie . . .	155	28	40060	9 $\frac{1}{2}$
w gotowym grosze przy f ^o Sreniawskim kapryszce zajmowanych przez Administracye, na zaplacen- ie podwodnichow za odwieziony w dawniejszych datach do grona Kotarz . . .		35423	10 $\frac{1}{2}$		
Na fabryce bulienney Grodzieńskiej danych na wetnuz za 2 ^o kwitami f ^o Grochowskiego do odebrania pozostaje . . .		462			
Na f ^o Bielskim z klucza Ostrowskiego . . .		10287	14		
Na f ^o 491 3		491	3		
Na f ^o Jawornickim z klucza Lomaxkiego . . .		22056			
Na f ^o Maliszewskim z klucza Wiskorowskiego . . .		238			
w Ekono- mij Prze- skiej	na f ^o worowzyle z dzierzawy Klucza Trojanowskiego . . .	839	1		
	na f ^o Frychym z klucza Mielczaryckiego . . .	765	28 $\frac{1}{2}$		
	na f ^o Starowolskim z klucza Jamnenskigo . . .	8000			
	na f ^o Brzozowskim z folwarku Latawid . . .	467	1		
	na f ^o Konarskim z klucza Czachckiego . . .	1090			
	na f ^o Jeleu z klucza Suchopolskiego . . .	2018	11 $\frac{3}{4}$		
	na f ^o Woycie z klucza Kobynskiego yadwinborskiego . . .	37561	1 $\frac{1}{2}$		
	na f ^o Abramowiczowey z folwarku Syzowicz . . .	232	22 $\frac{1}{2}$		
	na f ^o Lyszczynskim z dwulce Somoroki . . .	2686	26		
	na f ^o Laskowskim z klucza Siolowskiego . . .	2022			
	na 20: dyxunitach Przeskich Mlynorowego . . .	38			
	na f ^o Majewiczu za powinnośc Gospod. B. z kamienia . . .	312			
	na f ^o Arulewiczu do -- do 8 ^o z woronec . . .	416			
	Latus		125407	$\frac{3}{4}$	95939

Taz Kassa Generalna

Taz Remanenta z Intrat tegorocznych at^a July 1791^a ad Cand: 1792^a wynikłe

		Distinkcin		Insumā	
		Lte	gr	Lte	gr
Transport Lateris		125,407	4	95,939	27
w Terze Ekonomij Brzeskiej	z w Kluexu Drytuchim na Arzdarku za Medie	112			
	Ditto Pruczylim na Arzdarkach za Medie	112			
	w folwarhu Radezu na Wdowianach za Sol	525			
	w Kluexu Gruzianskim na Arzdarkach za Medie	840			
	w Kluexu Lomaxkim na Wdowianach za Sol	2870			
	Ditto na Arzdarkach za Medie	672			
	w Kluexu Wochynskim na Wdowianach za Sol	17	15		
	w Kluexu Omelaniechim na Arzdarkach za Medie	4			
	w Kluexu Jamnenskim na Wdowianach za Sol	1610			
	w Kluexu Horodieczim na Arzdarkach za Medie	224			
	w Kluexu Stowskim na Wdowianach za Sol	525			
	w Kluexu Siobowskim na Wdowianach za Sol	105			
	z folwarhu Koli z Kropiwek na p ^o : Sownorowskiej	1137	15		
	z folwarhu Rokitney na Terze	750			
	z folwarhu Litwinel na p ^o : Boguslawskim	195	20 ³ / ₄		
z folwarhu Kalesia na p ^o : Maliszewskim	230	26			
z folwarhu Horodnycz na p ^o : Laszkowskiej	225	3 ¹ / ₄	135,562	20 ¹ / ₄	
z gotowym Grosze przy p ^o : Marcinowoskim Kapserze		36,325	26 ³ / ₄		
z gotowym sagninowym Ciwonowym 4 ^o Procentow do Dorachublu zostawionych w Kluexu Gtar- skim		624	12 ¹ / ₂		
w Ekono- mij Sza- welskiej	w Kluexu Zagorskim na p ^o : wawrzeciu Gene- rale za Wresenaya postug Inwentarza 1787 ^a Rolu niedostacone	7795	22 ¹ / ₂		
	w Tymie Kluexu Dabinowoskiego na Kahale Zagorskim	857	15		
	Arady z Domow w Miewie Szawlach.				
	Na p ^o : Anacii za magazyn Tabaczny	150			
	Na abelu Sliakubnie	40			
Na Pitay Poharu	64		234		
Latozone joxer Kapz na Rekrutow za wdowian, do pozyskania od tychie Wdo- wian, toiest:					
Od wdowian Kluexa Szawelskiego		284			
do do Szklewoskiego		76		360	
Latus		46,197	17 ¹ / ₂	231,501	23

Taz Kassa Generalna

Terz Remanenta z intrat tegoroczny
at^a Julij 1791^e ad Eandem 1792^e wynikle.

Distinctim In summa
Ltok gr Ltok gr

Transport Lateris 46197 11^{1/2} 231,501 23.

Na monkwie ze wsi Gudelow przeszłym woy-
cie Klucza Dojeziorskiego z wyboru Podatkow
Inwentarskich podług wenyfikacyi 1786^e Pa-
paratis zalegte, a przez J^h B^uczyński, Dzierżawę
tegoż Klucza w obrachunku tegorocznym Skar-
bowi porzeawiedzione y pro per solito przyje-
to w 12^{tych} Bilanlietach J^h B^uczyński na Penya
do Kassy Generalney J^h Kingi wydanych,
w Kacie arszdowney z Klucza Ładewskie-
go do Kassy Krawelskiej wniesionych,
a w Kasse Generalney Grodzienz: nieprzyjętych 4082.

278 1

w Terze
Ekonomij
Krawelskiej

Na Tymie J^h B^uczyński za Daninę z wotowci
wybrana do Kassy pro per solito przy-
jęta f 47. 22 4129 22

Na J^h Kingim Chorazymu Puthoro det-
kich J^h Kingi w Krawlach kony utrudzym na
Cordo Lotdu za asygnacya Administracyi y
kwitem wyptacone, a w Kasse Grodzienz:
nieprzyjęte 600

Strycharowu Burdabowowi za Robotę na
Kontrakt wydane, a do obrachunku na-
stajęć mającego w Caspenach Kassy nie-
wnieszone 1096 52,301 10^{1/2}

Summa Remanentow
Julij 1792^e Roku okazanych

283,803 3^{1/2}

Rekapitulacya Kasy Percepta.

Distinction	In summa	
	Złote	gr
z Intraat Roku terazniejszego at= Julij 1791 ^o do 30 ^o Junij 1792 ^o importowaty Ekonomie Litewskie demytis expensis fundi, toiest:		
Ekonomia Grodzienka	1015,452	20 ^o
Ekonomia Olitka	275,353	2 ^o
Ekonomia Brzeska	682,614	5 ^o
Ekonomia Szawelska	544,831	20 ^o
	2,518,251	20 ^o
z Kasy Kasytley Skarbu W ^o R ^a Lit ^o z 2 ^o Rat Albrowey 1791 ^o y Marcowey 1792 ^o .		
Lysku na Monetach y Ltoicie		2,109,633 15 ^o
Lysku z Handlu Solowego y Skazi z Ekonomij Olitkiej		32,251 24.
		4,112 .
<u>z Pozyczenia</u>		
1 ^o Do Kasy Ekonomiczney Olitkiej z Remanentow do W ^o Szambelana Baderiego nalezacych	21,691	28 ^o
2 ^o Do Kasy Ekonomiczney Brzeskiej z Rema- nentow do JOK f ^o nalezacych f 2889 ^o 5		
w Kapi Remanentowey z Remanentow do W ^o Szambelana Baderiego nalezacych - f 36,545. 25 ^o	39,435	=
3 ^o Do Kasy Ekonomiczney Szawelskiej z Remanentow do JOK f ^o nalezacych f 30683. 15 ^o		
w Kapi Remanentowey z Remanentow do W ^o Szambelana nalezacych f 35256. 3 ^o		
Prenumerowad wst ^o Studzinski z Kluckow Ja- niskiego y Petraychiego nad f ^o wentarz i Kontraht, co mu w Roku porzucylym po- wrocie nalezy f 1884. 2 ^o	67,823	21 ^o
4 ^o Do Kasy Generalney Grodzienkiej u wst ^o Lawadziwego Choraziego Chedminskiego f 70000 .		
w Kapi Remanentowey z Remanentow do W ^o Szambelana Baderiego nalezacych f 81320. 24 ^o		
u W ^o Szambelana Baderiego f 210000 .		
w Dlugu do Proccenie z Manuffabury Kom- paniczney do Kasy odebrany, a na Conto W ^o Szambelana Baderiego na- lezacych do summy Lit. 7830. za m ^o cy 7. po 7. odda f 319. 21	421,640	15 ^o
	550,591	6 ^o

Summa Percepty 5,214,840 14.

Generalney

Expens

Opłaty Kmieci

Conto Hollenderskie opłacone
 Wypłata miesięczna do Kasy Kmieci
 Łoto Putku Kmieci
 Pensye Roznym Osobom podług Tabelli a
 Conto Kasy Warszawskiej wypłacone
 Wypłata a Conto summy 153,555.4 Altch do
 Korachenlu & Kommissaryo Ekonomickim, zastawioney

Districtim		In sumã	
Stote	gr	Stote	gr
		709,000	.
		1,754,432	22
		266,527	18
		31,012	15
		307,489	11

Latus

Expensa ad iudum regulowane
 Expensa Extra ordynaryjne

		3,048,262	7
		9160	.
		3,388	18

Conto Kasy Domowej Kmieci

Za apygnauca JW Szambelana Badeniego do Kasy
 Domowej przez Rachunek JP Habrta Bankiera
 P. Borowskiemu Murggrabiemu za apygnauca w p.
 Gotuchowskiemu zapłacono Traktament pro Gbri
 Tomaszowi Cotohubowi Uczniowi Medycyny i Chirurgii
 z K. Koronnego w Akademii Wskolowskiej wypl.
 Łonom Arzemielnikom do Korwunia wystawionym
 wprodnia pozostatym wypłacono na życie
 Furmanowi Burmistrzowi za przewiezienie niekt.
 rych Rzeczy K. K. z prodnia do Warszawy
 Za Jarzice przez Leoniczwo Piatorwiezkie na Potrze
 by K. K. wypitowane
 Do Kasy Domowej K. K. za kwitow w p. Burdyszejsko
 Summa z ewaluacyi stote wynilta, a w p. wypliczennia
 za apygn. Kameralna, na Conto K. K. z Kasy Gener. wypłacono

700,000	.		
750	.		
432	.		
480	.		
	.		
463	1/2		
391,250	.		
108,750	.	1,202,155	1/2

Conto JW Szambelana Badeniego

wspolowienie za kwitami i apygn. JW Szambelana
 Rozine Stugi i zaległosci podług Rachunku at. July 1790
 ad Sand, 1791. zaległosci, i zastępnie za JW Szambe
 lana notna Polue z Kasy Generalney opłacone
 Cystersom Wistychim zaległosci Armieaty za dnieoizim
 JP Szpitowickiemu, reszty Pensyi zaległosci
 w p. Jagminowi Nadmistrzowi Kapitat ydrowi
 zyd przez Kasy Przeska opłacone
 Procenta Roznym od summy pobiorzanych przez Kasy
 Generalna, Grodzienka opłacone
 Procenty JP Maliszewskiemu dzierzawcy wiskow
 skiemu od summy 34000. przez Kasy Przeska opłacone
 Expensa Seymiliowe zastępnie za JW Szambelana
 opłacone wynoszą
 w Remanentach szeregulnie z Intrat tego rock
 mych 1. July 1792. okazyanych we wszystkich K.
 schach i Chorwackach znayduie się

151,046	1/2		
433,556	14		
300	.		
375	.		
16625	.		
18,166	11		
2380	.		
45622	17	668,071	14
		283,803	3

Facit et Concordat & Percepta

		5,214,840	14
--	--	-----------	----

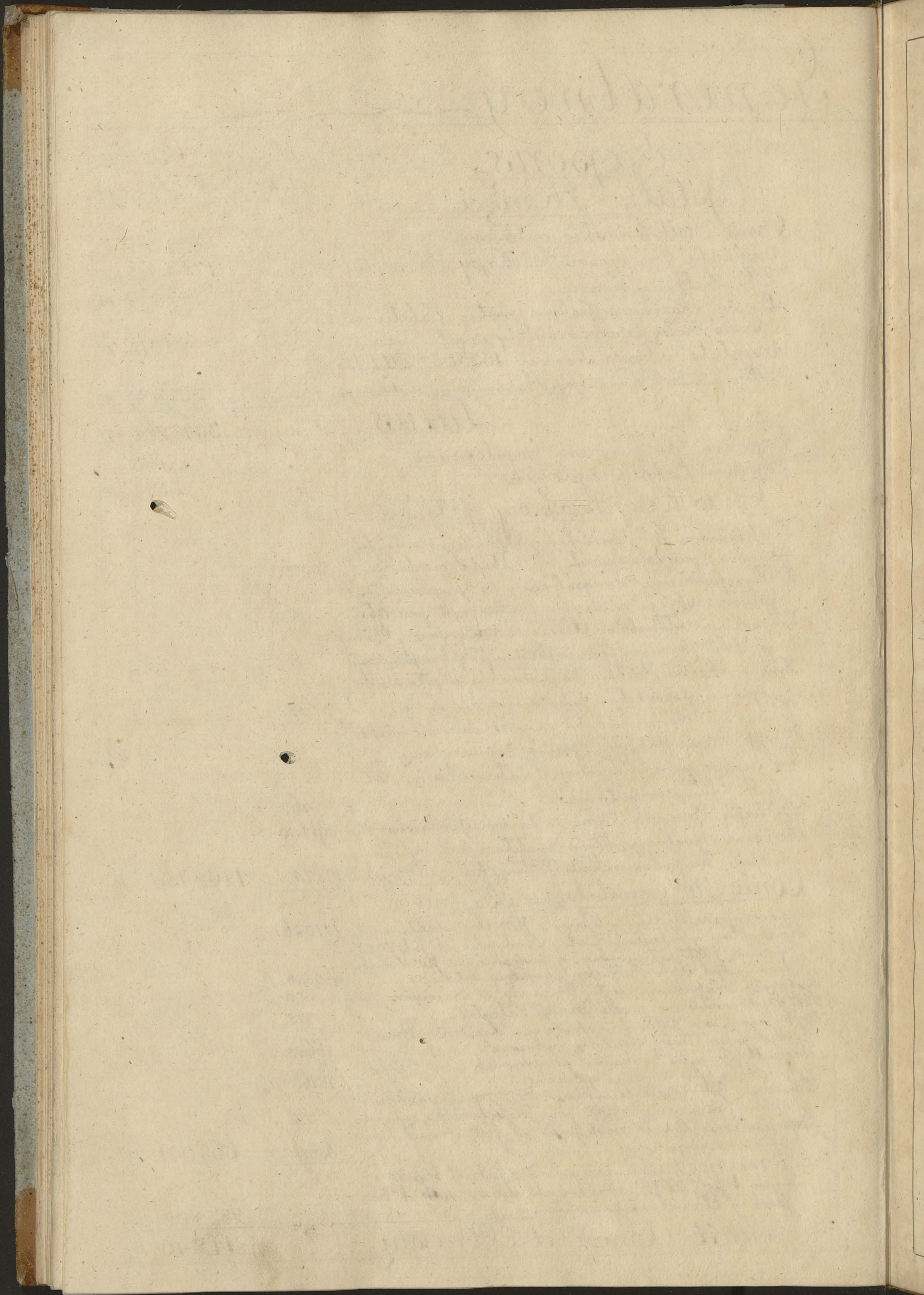

- 1^{mo} Bilans między Kasą Jmęci zjedney, a między Kasą Generalną Jmęci z drugiey Strony.
- 2^o Bilans Generalny Jntnat z Ekonomiom Lit^{ck} y dochodow Skarbu W^o A^a Lit^{ck} okazuiący Perceptę, Expens, y Lysk at^a Julij 1791^o ad 30^m Junij 1792^o Roku.
- 3^{tic} Bilans, czyli Podział Lysku z Jntnat tegorocznych.
- 4^{to} Bilans y objaśnienie, iakim sposobem dostawie się Należność podług Konwencyi od Jmęci W^o Skambe-
lanowi determinowana, etc:

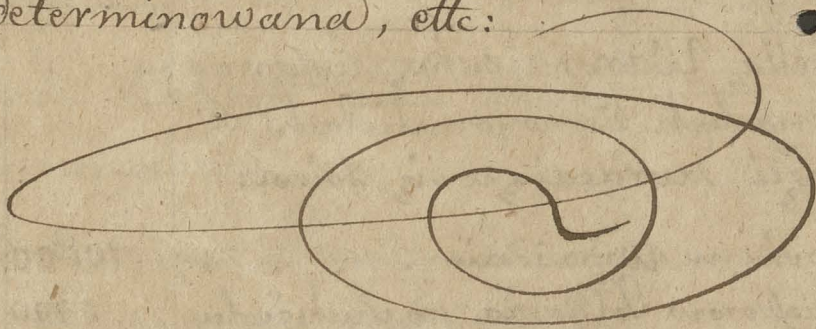

Bilans między Kasą Jmęzi Warszawską z =

Pro

W^o W^o A^a Litewskiego z drugiej Strony.

Należało Królowi Jmęzi od Dnia 1 ^o Julij 1791 ^o ad Ultimam Junij 1792 ^o	Distinctim		In Summa	
	Ltote	gr	Ltote	gr
1 ^{mo} Na Dochód Skarbu Jmęzi z Kaszy Rzeptley W ^o A ^a Litewskiego			1,333,333	10
2 ^o Subsidium Charitativum Sejmem Grodzien- skim A ^a 1784 ^o dla Jmęzi wyznaczone			100,000	
3 ^o Na Korpus Kadetow w jednej Racie			50,000	
4 ^o Na Gabinet y Ministrów uchylona opłata				
5 ^o z Ekonomiiow Litewskich ettc:			1,457,250	
6 ^o Do zredukowania Batalionu Grodzienkiego Gazia, demungi, y Omundurowanie zwracające się do Kaszy Jmęzi w tym sposobie, iak się przed zredukowaniem iego wyplacaty, toiest:				
Gazia Officyerow y demungi rocznie Lotniersom	36120			
Omundurowanie dwuletnie: 15,737. z 10. a nadok	6868	20		
Expensa Extraordinaryne temuz Bataliono- wi nad Rok	2716		45,704	20
Penyje Tabella, Warszawską ustano- wione po zmarłych Penyonalistach do Kaszy Jmęzi zwracające się, toiest:				
Do Jm ^o Sosnowskim Wojewodzie	10,000			
Od Penyji Sukcesorow Potkacza po Suchodoleu	3400			
Do zmarłym Frölichu Putkowniku	1000			
Do Konyckim Putkowniku zut Penyji	3000			
z Penyji Sukcesorow Dzierziewskiego reszty	1000			
Do zmarłym Łęziu Wotodkowiemu	2000			
Do zmarłym Kochiickim	1675			
Penyja po Konduktorach Kamku Grodzienkiego	2880			
Penyja po zmarłym Skirmonie Putkowniku	6000			
Penyja po Jm ^o Osipowskiem Putkowniku	2000			
Penyja po zmarłym Jm ^o Rogowskiem czyli Godlewskim	400		33,355	
Summa należących Królowi Jmęzi			3,019,643	

pmo
 iedney, a między Kasą Generalną JOK^{cia} Jmęci Ex Podskarbiego

Wypłacić ^z <u>Conto Jmęci</u> a <u>Conto Jmęci</u> do Dnia 1 ^o Julij 1791 ^o ad Eandz 1792 ^o	Distinctim		In Summa	
	Złote	gr	Złote	gr
Do Hollandyi Tabellą Kameralną oznaczony summy z Procentem do Remittowania wypłacono			709,000	
Na wypłatę miesięczną do Kasę Jmęci: po traciwszy f: 50,000. na Szkolę Rycerską wjedney Racie nieoptacone y f: 100,000. na Gabinet y Postow Zagranicznych uchyloney optacy: reszte podług Tabelli Kameralney			1,734,430	22
Na Złoto Putkowi Jmęci			266,327	18
w Penyach Różnym Osobom podług Tabelli Kameralney przeznaczonych, to jest:				
w Penyach wypłaconych	51,012	15		
w Penyach należnych a zapłacić się powinnyych	10,762	15		
w Penyach po zmarłych Penyonalistach do Kasę Jmęci, iako wyżej, zwrócić się powinnyych	33,355		75,130	
Indem summy 133,333 ^{ch} Ltch okazane wydatki wynosi			307,489	11
JOK ^{cia} Jmęci Ex Podskarbiemu Prowizyi od summy a Conto Jmęci awansowanych Tabellą Kameralną oznaczoney			22,360	
Suma optaconych			3,114,739	22
Wypłaćta Kasa JOK^{cia} Jmęci			95,096	22

Bilans Generalny Intrat z Ekonomiiow Litewskich

pomiędzy Pożytek a die 1^o Julij 1791^o do Ultimij:

C. P. m.

Percepta	Distinctim		In summa	
	Lte	gr	Lte	gr
Ekonomia Grodzienka uchybiona Intraty z Roku terazniejszego bez potrącenia Caspnowo Fundi	1253,235	18 ² / ₈		
Ekonomia Olitcka ditto	335,979	24 ² / ₈		
Ekonomia Przewka ditto	872,259	1.		
Ekonomia Szawelska ditto	637,877	17 ² / ₈	5099,352	1 ² / ₈
z Kasy Akcyjotey Skarbu W ^o A ^o Lit ^o z 2 ^o Rat Wrowey 1791 ^o y marcowey 1792 ^o			2,109,633	15 ² / ₈
Lysku na Monetach y Ltocie			52,251	24
Lysku z standu Solowego z Ekonomij Olitckiej pom- sko do Kasy Generalney wplynionego			4,112	
Summa Intraty z R^o terazniejszego			5,245,349	11²/₈
Dodaia, się Percepty, które w tegorocznej Intratę z boku wplynęły, to jest:				
<u>z Pozyzczenia.</u>				
1 ^{mo} Do Kasy Ekonomiczney Olitckiej z Remanentow do W ^o Szambelana należących	21,691	28 ² / ₈		
2 ^{do} Do Kasy Ekonomiczney Przewkiej z Remanentow do W ^o Szambelana należących	2889.	5		
w Kasy Remanentowey z Remanentow do W ^o Szambelana należących	36545.	25 ² / ₈	39,435	1 ² / ₈
3 ^{do} Do Kasy Ekonomiczney Szawelskiej z Remanentow do W ^o Szambelana należących	30683.	15 ² / ₈		
w Kasy Remanentowey z Remanentow do W ^o Szambelana należących	35256.	3 ² / ₈		
Przeniesawad w W ^o Szambelanski z Kluczow Janiskiego y Petryckiego nad Inwentar y kontrakt, co w Roku przyszłym powrócić należy	1884.	2 ² / ₈	67,823	21 ² / ₈
4 ^{to} Do Kasy Generalney Grodzienckiej u W ^o Szambelana Chorzkiego Chetminskiego	70000.			
w Kasy Remanentowey z Remanentow do W ^o Szambelana Badeniego należących	81,520.	24 ² / ₈		
u W ^o Szambelana Badeniego	270000.			
w Procentie z manufaktur Robypaniozney do Kasy odebranych wplynęło, a na Conto W ^o Szambelana należących od summy Lit ^o 7850.	319.	21	421,640	15 ² / ₈
za mcy 7. po 7. odsta				
5 ^{to} Od Doposporow niektórych Ekonomij Grodzienckiej wciągniętych w Rachunek Kameralny Dodatki w tym Trigenionie na wdoianad zaległe, a Doposporow niezwrócone, tymże Doposporow w Roku przyszłym bonifikować należy	5774	15 ² / ₈	556,365	21 ² / ₈
Summa			5,801,715	3²/₈

2.
 z Dochodow Skarbu W^o A^a Litewskiego okazacy Perceptz, Ca-
 junij 1792^o.

Expens.	Distinctim		In Summa	
	Ltote	gr	Ltote	gr
<u>Onera Fundi optacone.</u>				
w Ekonomij Grodzienckiej	101,257	13 $\frac{1}{2}$	260,399	16 $\frac{1}{2}$
" Olitskiej	21,360	29 $\frac{1}{2}$		
" Brzeskiej	99,484	7.		
" Szawelckiej	38,296	26 $\frac{1}{2}$		
<u>Chleb Laskawy.</u>				
w Ekonomij Grodzienckiej	2250	.	3,370	
" Olitskiej	1120	.		
<u>Zaplatata Stuzacyjn oddana.</u>				
w Ekonomij Grodzienckiej	105,696	5	170,146	20
" Olitskiej	15,860	.		
" Brzeskiej	25,823	15		
" Szawelckiej	22,767	.		
w Ekonomij Olitskiej Annuata Kosciolom	.	.	600	.
w Seyze Ekonomij Senyze za odebrane folwarki	.	.	3,000	.
<u>Expensa Prawne optacone.</u>				
w Ekonomij Grodzienckiej	12,792	7	17,547	27
" Olitskiej	517	.		
" Brzeskiej	3138	20		
" Szawelckiej	1100	.		
<u>Expensa ExtraOrdynar. optacone.</u>				
w Ekonomij Grodzienckiej	7054	2 $\frac{1}{2}$	22,905	1 $\frac{3}{4}$
" Olitskiej	2723	9		
" Brzeskiej	11,503	15		
" Szawelckiej	1624	5 $\frac{1}{2}$		
<u>Crekacye y Reparacye Gruntowe.</u>				
w Ekonomij Grodzienckiej	6187	29	34,523	5 $\frac{1}{2}$
" Olitskiej	7,564	18		
" Brzeskiej	11,459	26		
" Szawelckiej	9,510	22 $\frac{1}{2}$		
<u>Decyzya y Defalki do bonyfikacyi przez Kamierz nienalezace.</u>				
w Ekonomij Grodzienckiej	8319	16 $\frac{1}{2}$	53,147	14 $\frac{1}{2}$
" Olitskiej	5250	16 $\frac{1}{2}$		
" Brzeskiej	32,250	17 $\frac{1}{2}$		
" Szawelckiej	7346	24.		
w Ekonomij Olitskiej oficyj tytulo Podymne do 18 ^o Dzie- szawcow wybrany y do Percepty Kapry w tymczasowy, przyznanoy	.	.	1850	8 $\frac{1}{2}$
w Ekonomij Brzeskiej uchwalaty wojewodaliuy ztozo- ny level szczytmy optacone	5984	15
w Ekonomij Szawelckiej uchwalaty na Rekrutow z Kan- tonow Ekonomij Szawelckiej oddanych	12,400	.
Latus			586,874	19 $\frac{1}{2}$

Walny Bilans Przychodow i Rozchodow

№

	Distinctum		In Summa	
	Lote	gr	Lote	gr
Transport Lateris			5,801,715	$3\frac{3}{4}$
Summa Percepty			5,801,715	$3\frac{3}{4}$

Ekonomiow Kmieci Litw.

Dalszy Expens.

Distinctivum In Summa

Stote gr Stote gr

Transport lateris Do Kasy Kmieci wypłacono.

Na Conto Hollenderskie wypłata miesięczna do Kasy Kmieci	709000		586,874	19 1/2
Łoto Putkowi Kmieci	1734432	22		
Benyze Roznych Osobom podług Tabelli Kameralney wypłacone	266327	18 1/2		
Summa do Porachunku zostawiona	31012	15		
	193333		2,874,105	25 1/2

La Batalion Grodzieński zredukowany zwrócić należało do Kasy Kmieci, co się już powyżej w Półtawie Tabelli sub Nr 1^{mo} także Kaspie Kmieci bonifikowało

45,704 20

La zmartwych Benyjonalistow vigore Tabelli Kameralney pozostate po nich Benyze także Kaspie Kmieci powrócić należało, które fakoz w Półtawie sub Nr 1^{mo} już są Skarbowi Kmieci bonifikowane

53,355

79,059 20

Benyzi Puttkowiczowi Ostrowskiemu ad fundum regulowany w P^{re} Starostwie Roznieckiemu z Benyzi po P^{re} Gillot at^o July 1789^o po try śmierci zalegającej in vim agnoscowanych od Najjaśniejsz^o Paⁿⁱ 14000. wypłacono w Roznych Expensach Extraordynaryjnych wypłacono

2160

1000

5388 18

Optacie nalezy rozne Dlugi zaciagnione, rozne Benyze nieoptacone, z kategorie z Intrat następnych, to jest:

P ^{re} Sosnowskiemu czyli Tzenhauzowi Chor ^o	1000			
P ^{re} Totockowey, a teraz Puttkamerowey	1500			
P ^{re} Sawzkowskiemu	500			
P ^{re} Wnypczowskiemu Kapitanowi	837	15		
P ^{re} Licitowieckiemu	375			
P ^{re} Turckiemu Porucznikowi	1000			
P ^{re} Bausfallowi Porucznikowi	750			
P ^{re} Kocietlowi czyli Labielle	4000			
P ^{re} Michniewiczowey	800		10762	15

Nalezy oddac z Ekonomij Grodzieńskiej.

Annuitaty Kowiodowi Nowinskiemu	400			
P ^{re} Narwoyoxowi Brobo oxowowi Sokolowskiemu za dzierżawę Inoprowa do funduszu należącej	400			
P ^{re} Kommandarowi Odolskiemu za d. Karozmy	200			
Plebaniowi Wnypskiemu za Karozmy	120			
P ^{re} Jablonowskiemu za solwaski wozan: g ^o 1500	1500			
P ^{re} Olendziemu za odebrany grunt	50		2670	

Latus

13,432 15 3,552,588 22 3/4

№ 2

Kron

Dalszy Bilans Przychodow y Rozchodow

	Distinction		In Summa	
	Lte	gr	Ltote	gr
Transport Lateris	.	.	5,801,715	$\frac{3}{4}$
/				
Summa Percepty	.	.	5,801,715	$\frac{3}{4}$

2^e
Ekonomiow - Kmieci Litewskich.

Dalzy Expens.

Distinctim In summa
Ltote gr Ltote gr

Transport lateris

13,432 15 3,552,588 22³/₄

Item optacie nalezy z intrat Roku następnego różne kolegiowci y drugi do różnych Kas zaciągnione.

1^o Komorowiczowi na Chleb Laskawy z Kasz Ekonomickiej Grodzienckiej 150

2^o Pensji Stadniemu Budownicznemu nieoptaconey z Kasz Ekonomickiej Szawelskiej 550

3^o Annuaty Koszodowi Janickiemu z Kasz 320

4^o Kasz Remanentowey K^o summy do Kasz Ekonomickiej Pameckiej pozyczonej zwrócić nalezy f. 2889. 5

5^o Tezże Kasz K^o summy do Kasz Ekonomickiej Szawelskiej pozyczonej zwrócić nalezy f. 30688. 15⁷/₁₂ 33,572 20⁷/₁₂

6^o Kasz Remanentowey W^o Szambelana Rademiego summy do Kasz Ekonomickiej Olskiej pozyczonej zwrócić nalezy f. 21691. 28¹/₂

7^o Tezże Kasz W^o Szambelana summy do Kasz Ekonomickiej Przewskiej pozyczonej zwrócić nalezy f. 36545. 25¹/₂

8^o Tezże Kasz W^o Szambelana summy do Kasz Ekonomickiej Szawelskiej pozyczonej f. 35256. 3¹/₂

9^o Tezże Kasz W^o Szambelana summy do Kasz Generalney Grodzienckiej pozyczonej f. 81320. 24¹/₂ 174,814 21¹/₂

10^o Temuż W^o Szambelanowi Rademiemu zwrócić nalezy summy, która przez rachunek J^o Habritya pozyczyl do Kasz Generalney Grodzienckiej f. 270000.

11^o Temuż W^o Szambelanowi zwrócić nalezy procentu wplynionego do Recepty Kasz Generalney Grodz. od summy Manufakturze pozyczonej 319. 21 270,319 21

12^o Wp^o Kawalczkiemu Chorazemu summy do Kasz Generalney Grodzienckiej pozyczonej zwrócić nalezy 70000

13^o Wp^o Studzinskiemu Stodownicznemu Premumraty wkrótce w tym Roku do Recepty Kasz Ekonomickiej Szawelskiej wozynionej 1884 2¹/₂

14^o Niektórym Posesporom Ekonomickiej Grodzienckiej za podatki z teraźniejszego Trigeniusa na wdrożenie kolegi zwrócić nalezy 5774 15¹/₂ 570,818 6¹/₂

Summa zaplaconych y do zaplacenja pozostających 4,123,406 20¹/₂

Zostaje na Lysk dla J^o K^o 1,678,308 3¹/₂

№ 20

Bilans czyli Rachunek Lysku & Intrat tegorocznych między J. K. M. i między J. W. Szambelanem Badenim

	Lysk ogólny	
	Łtote	gr
Lysku ogólnego & Intrat tegorocznych a l ^o July 1791 ^o do Eandem 1792 ^o podług Bilansu A ^o 2 ^o okazato się	1,678,308	3.8
<u>Z którego.</u>		
Należny J. K. M. podług Konwencji		
Podług tejże Konwencji, ileby nad 1,400,000. Łtch przynależo, tyle powinno się wciągać do wspólnego Rachunku, a tak gdy w terażniejszym Roku było Lysku Łt. 1,678,308 gr. 3.8, czyli się przewyższała Summa, to jest: Łt. 278,308 gr. 3.8. na półowę.		
Reszta oraz podług tejże Konwencji J. W. Szambelanowi Badeniemu należy, to jest:		
Na koszt & Penyę		
Na Sępniki		
Na Komisary & różnych Sądów atentowanie		
Na tapionych & determinowanych na opłacanie Procentów		
Summa	1,678,308	3.8

Ważne:

Odebrał A^o J. K. M. przez Rachunek J. P. Habita Bankiera Warszawskiego
 Odebrał także A^o J. K. M. przez Kasę Generalną Grodzienflas
 P. Porowskiemu Murz; za asygnatę w Gotichowskiego zapłacono Frakament pro. Gbri
 Tomaszowi Cotohubowi Meczniowi Medycyny & Chirurgji & Otłwa Korunnickie
 go w Akademij Wrałowskiy wyptacono zwoli J. W. Szambelana
 Łonom Armielnicow do Korsunia wyptanych wgródnie pozostałym wy-
 ptacono na dyje
 Furmanowi Burmistrzowi za przewiezienie niektórych Arcey J. K. M.
 z Grodna do Warszawy
 Za Tarlice przez Leśnictwo Biadowiezkie na potrzeby A^o J. K. M. wypi-
 towane
 Dla siebie odbiera J. W. Szambelan Badeni podług objaśnie-
 nia poniżej w Bilansie sub A^o 4^o

Summa

Należny A^o J. K. M. reszty od J. W. Szambelana Badeniego

5^{to}

a 1^a Julij 1791^e ad Eandem 1792^e, ato stosownie do Konwencyi w Roku 1788^m Dnia 22. Maja zawartej, uchyiony.

Podziat tego Lytku podlug Konwencyi dnia 22^e maja 1788^e Roku zawartej.

f0Xⁱⁱⁱ fmeji nalezacy. JW^{ra} Szambelano wi Kadeciemu do Xⁱⁱⁱ fmei dete-minowany.

Ltote	gr.	Ltote	gr.
1200,000	.		
139,154.	1 ^{1/2}	139,154	1 ^{1/2}
.	.	70,000	.
.	.	40,000	.
.	.	25,000	.
.	.	65,000	.
1339,154	1 ^{1/2}	339,154	1 ^{1/2} .
700,000	.		
500,000	.		
750	.		
432	.		
480	.		
30	.		
463	1 ^{1/2}		
	.	339,154	1 ^{1/2}
1202,155	1 ^{1/2}	339,154	1 ^{1/2}
136,999	1 ^{1/2}	.	.

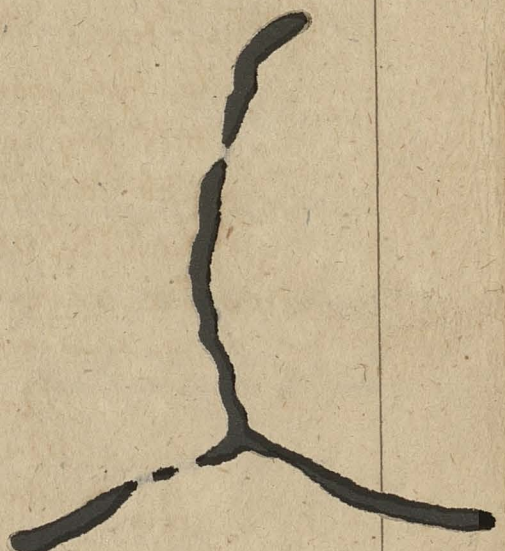

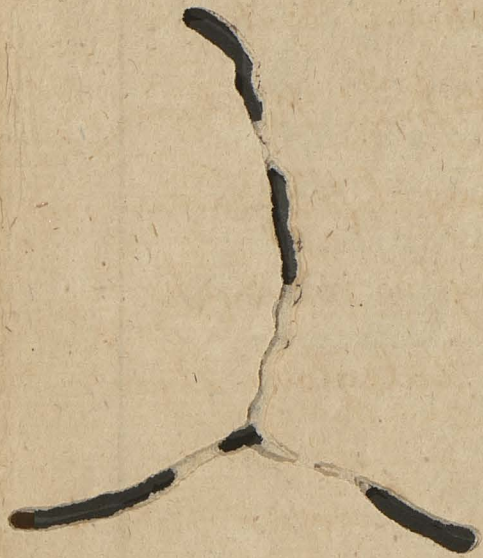

No 4to

Dilans y Obiasnienie iakim sposobem dostaci-
wie Naleytośc podlug Konwencyi od Alca Jmzi N. Szam-
belanowi determinowanã, y zkãd powinny byci zaspo-
koione te Osoby, od ktõnych rõznie Summy do rõznych
Kas sa pozycione, y Ci, ktõnym rõznie Dalegotci z tych
ze Kas naleza.

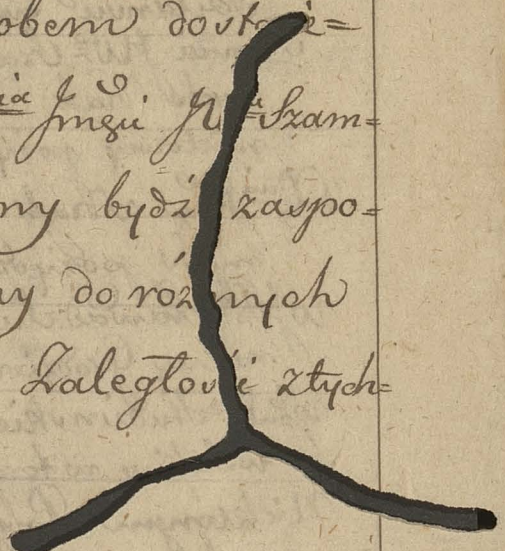
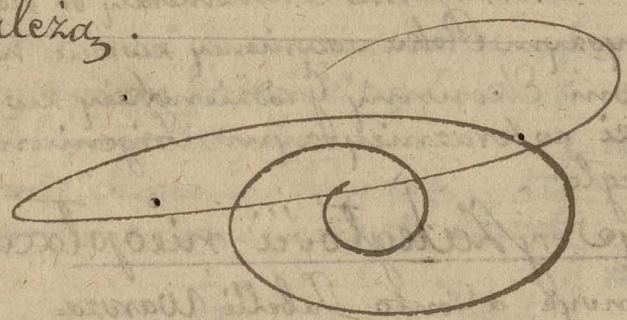

N^o 41

Bilans y Obiasnienie, iakim sposobem dostawowi Badeniemu determinowana, y z kąd powinny byc wyzyskane, y Ci, ktorzym rozne zadeglowi stychize

A nayprzod.

Należny JW^{ro} Szambelanowi Badeniemu vigore Konwencji podlug Bilansu sub N^o 5^{to}, toiest:

Na kot y Denyaz f: 70000. na Seymiki f: 40000. na komisyje ettc: f: 25000. na zaspokoienie procentow f: 65000. oraz potowa dytku nad milion Oxtenskroci sto tyzisy f: 139,154, z 1/2 In summa 539,154 1/2

2^o Rozne summy wyzyskane optacie viz maiace.

Samemu JW^{ro} Szambelanowi Badeniemu summe do Kapsy Generalney wyzyskane, podlug Bilansu sub N^o 2^o f. 270,319. 21

Summy JW^{ro} Szambelanowi rozne summy do roznych Kaps Ekonomicznych z kapsy Jego Remanentowej wyzyskane zwrociec nalezy f. 174,814. 21/2 445,134 12 1/2

Summy z kaps Jego Remanentowych do Kaps Ekonomicznych wyzyskane summy zwrociec nalezy 33,572 20 2/2

Wp^{ro} Szawadzkiemu Choraziemu summe do Kapsy Generalney Grodzienckiej wyzyskane 70,000 .

Wp^{ro} Studzieskiemu Hordniczemu Premianeraty do Kapsy Szawadzkiej w teraznieyzym Roku ucyzioney zwrociec nalezy 1884 2 2/2

Niektozym Palceporom Ekonomij Grodzienckiej zwrociec nalezy za Rodatki w teraznieyzym Ingenium na Wroscianach zalagte 5,774 15 1/2

3^{to} Rozne Denyze y zadeglowi niezaplatane.

Roznym Osobom Denyze a Conto Tabelli Warzawskiej niezaplatane oddac nalezy f. 10,762. 15

Annuaty y rozne optaty ex oneribus fundi z Ekonomij Grodzienckiej niezaplatane oddac nalezy f. 2,070

2^o Komorowiczowi Chleba Laskawego f. 150

Budowniczemu Stodkiemu Denyzi niezaplatanej z Ekonomij Szawelskiej f. 550

Annuaty Kosciołowi Janickiemu z Ekonomij Szawelskiej niezaplatanej f. 320 14,452 15

4^{to} X^{ro} Inyzy reszty dytku z Intrat tegorocznych okazanego, a podlug Bilansu sub N^o 3^{to} niezaspokoionego, doptaciec nalezy, toiest: 136,999 5/2

Summa - 1046,971. 9

4^{to}

ie uiz nalezytoic podlug Konwencyi od R^{ca} Jmeci JW^{ca} Szambelana
zaspokoione te Osoby, od ktorych rozine Summy do roznych Kas
Kas naleza.

	Łtote	gr.
Fundusze przy JW ^{ca} Szambelanie będażce na zaspokoienie wozystkich nalezytoici obok wyrazonych.		
Odebrat JW ^{ca} Szambelan w Gotowanie z Kasy Ge- neralnej Grodzienkiej	151,046	3
w Procentach zastępnie za JW ^{ca} Szambelana zapłaconych, toiest:		
Przez Kasę Generalną Grodzienką . . . f. 18,166. 11 ² / ₃		
Przez Kasę Ekonomicką Przeską . . . f. 2580. . .	20,546	11 ² / ₃
w Expenwach Sępnikowych przez rozine Kasę zastę- pnie za JW ^{ca} Szambelana opłacono	45,692	17
Rozine Stugi y zaległosci w przewstym Roku zaciagnione, ktore JW ^{ca} Szambelan Badeni podlug Bilanu porzewstorożnego sub N ^{ro} 4 ^{to} winien byt zaspokoic, w teraknieyżym Roku przez Kasę Generalną Grodzienką y Przeską za- stępnie za JW ^{ca} Szambelana zaspokoiono, toiest:		
4 ^{to} Habritowi Bankierowi Warozawskiemu f. 283976. 19 ² / ₃		
w 4 ^{to} Cypymontowi Wozyskiemu Grodzien: zapłacono f. 60000.		
Samemu JW ^{ca} Szambelanowi zapłacono f. 89579. 25		
w 4 ^{to} Jagminowi Włomz: Summy Kapitalney d ^{to} tych 16309. y Procentu za czas Kredytu d ^{to} 316. zapłacono f. 16625. . .		
Cyterowu Wistychkim zaległey Annuaty za Rok przewsty f. 300. . .		
4 ^{to} Adisowieckiemu zaległey rexty Benoyi za Rok przewsty f. 375. . .	450,856	14 ² / ₃
w Remanentach z Jntrat tegorożnych al ^{ca} Julij 1791 ^{ca} ad Candens 1792 ^{ca} wozyniktych pod Kasę Ge- neralną okazanych ma JW ^{ca} Szambelan porzewstkać Summy wynovzażca	283,803	3 ² / ₃
z Kasy Jmeci podlug Bilanu sub N ^{ro} 1 ^{mo} oka- zanej nadpłaty odebrat powinien JW ^{ca} Szambelan Badeni	95,096	22 ² / ₃
Facit et Concorat	1046,971.	9

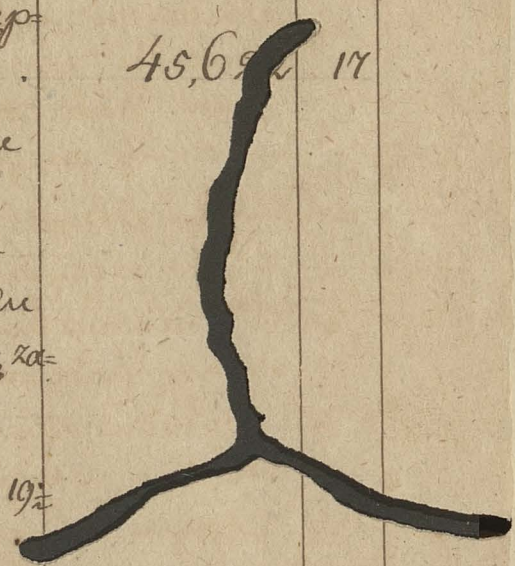

3



Hart 52.

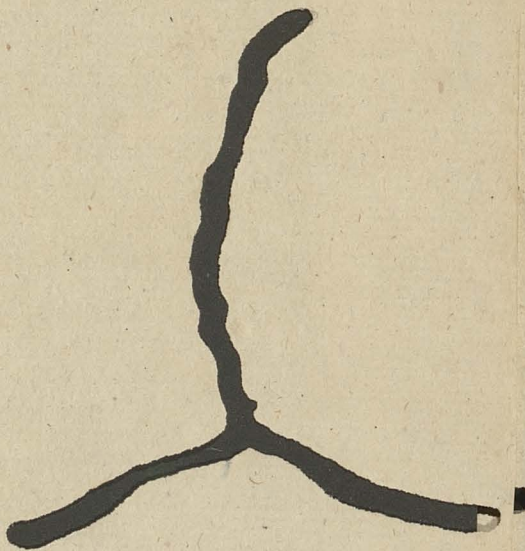

3

