

30106

I Mag. St. Dr.

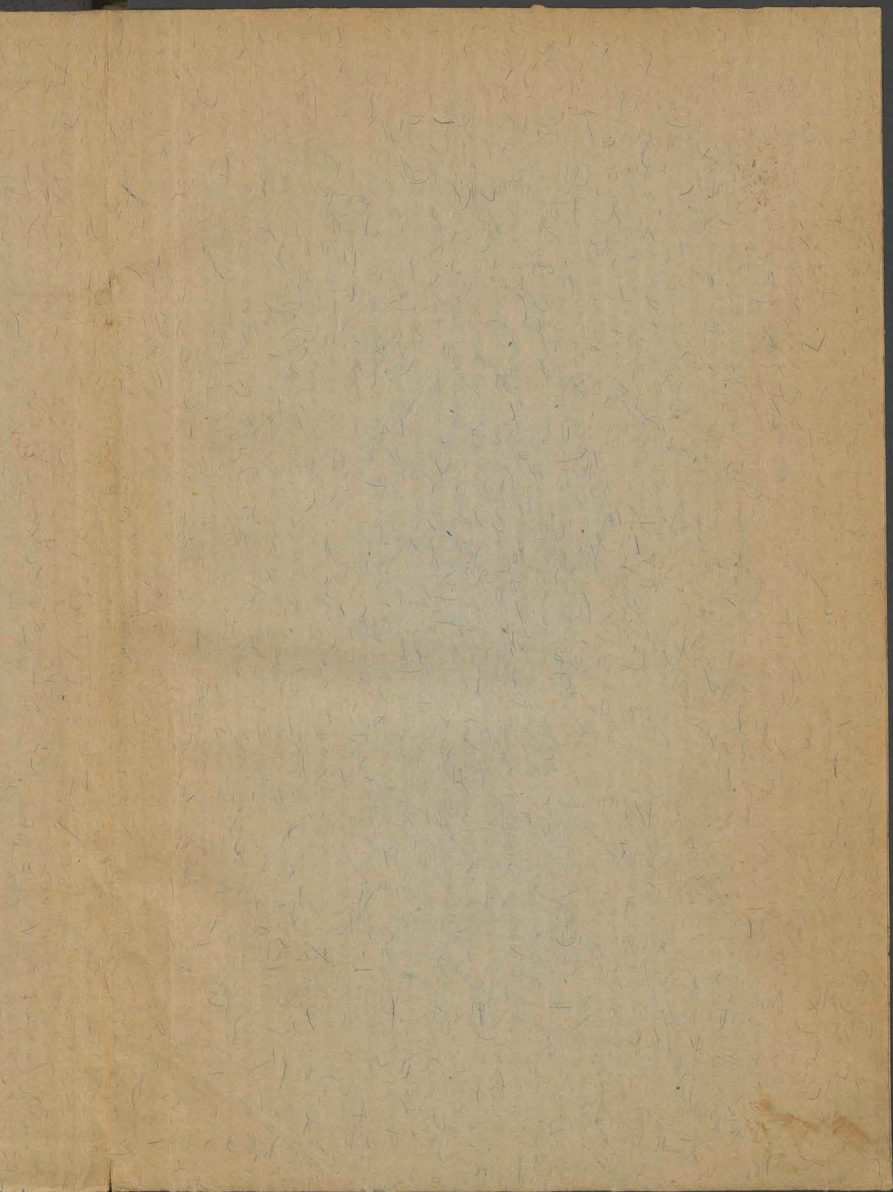

EZT

RZA

z C
Znaczn
inny

Przez
D L

W

GEOGRAFIA

1785

Czyli CZTERECH CZĘŚCI ŚWIATA OPISANIE,

W Którym się wyraża
RZĄD, y WŁASNOŚCI KAŻDEGO
P A N S T W A,
z OBYCZAJAMI OBYWATEŁOW IEGO;
Znaczniefze mieysca, z położeniem ich względem
innych, y mieysc; Osobliwfe Rzeki z Zrodzami
fwemi, y uściami.

Z Przydatkiem Krotkiey Nauki

o
S F E R Z E.

Z Francuzkiego na Polski Język
Przez X. Pawła Fischera Scholarum Piarum
D L A M Ł O D Z I S Z K O L N E Y
Przetłomaczone.



w W A R S Z A W I E
w Drukarni J.K.Mći y Rpzłtcey ROKU 1761.

—*Certis dimensum partibus Orbem*
Per duodena regit Mundi Sol aureus astra
Virgilius Georgic. Libro I. v. 231.

30106.I.





NAUKA

O SFERZE y CYRKUŁACH z ktorych się składa.

SFERA znaczy Glob, czyli Okrąg, z wielu złożony Cyrkułow, w pośrodku ktorego znajduje się Kula, reprezentująca Ziemię.

Sfera wystawia nam Świat cały przed oczy, to jest obszerną rozległość Nieba, (z Gwiazdami na niej będącemi) y ziemię w samym środku położoną.

Ponieważ według pospolitego zdania, Świat jest okrągły, Sferę zatem uważać powinniśmy nakształt prawdziwej kuli, Niebo y Ziemię reprezentującej.

Niebo nie co innego jest tylko ta wielka rozciągłość: Słońce, Księżyc, Gwiazdy, y inne *Corpora Coelestia* zawierająca, która obracając się ustawicznie od Wschodu na Zachód, lubo rzadkiedy jest materyi, wszystkie jednak z sobą porywa gwiazdy, y w 24 godzinach bieg swój odprawuje.

Na Niebie dwa uważamy punkta nieodmieniające nigdy położenia swojego,

Bieguny świata (po Łac:) *Poli Mundi* rze-
 czone, z których pierwszy nazywa się pół-
 nocnym czyli Arktycznym, Drugi pół-
 dniowym, czyli Antarktycznym. Od ie-
 dnego do drugiego tych Biegunów, prosta
 idzie Linia, która się dla tego Ośią Świata
 (po Łac:) *axis Mundi* nazywa: iż się zdaie
 iakoby się około niey Niebo obracało,
 tak iako się koło około swej ośi obraca.
 Linia ta przez szrodek przechodzi ziemi,
 w centrze Świata według dawnego mnie-
 mania położoney. Procz tego od Wschod-
 du na Zachod wszystkim Gwiazdom wła-
 snego dziennego biegu, ma każda swoy
 szczegulny od Zachodu na Wschod, który
 iedne prędzey, drugie zaś późniey odpra-
 wują. Dla pojęcia więc gwiazd tych poło-
 żenia, y biegu imainować sobie wiele ro-
 zmaitych Cyrkułów potrzeba na Niebie,
 które nam Sfera sztucznie zrobiona, przed
 oczy wystawia.

Z Tych Cyrkułów, Dziesięć iest osobli-
 wszych. Sześć większych a Cztery Mniey-
 szych. Większe na dwie rowne, mnieysze
 za: na nierowne Sferę dzielą Części. Ka-
 żdy Cyrkuł bądź mały, bądź wielki, w so-
 bie 360. zawiera Gradusów, Gradus minut
 60. minuta 60. minut drugich, y tak da-
 ley.

Cen-



Centrum Cyrkułu jest punkt: od ktorego wszystkie linie do Cyrkumferencyi pociągnięte są równe.

Oś Cyrkułu jest linia prosta od jednego do drugiego tegoż Cyrkułu Biegunu pociągnięta. Cyrkuły Równo odległe (po Łac:) *Parallelli* są te: które wszędzie od siebie równo są oddalone.

Większe Sfery Cyrkuły te są: Ekwator, Zodyak, Dwa Cyrkuły obrotu Słonecznego (po Łac:) *Coluri*, Horyzont, y Merydyan. Mniejszye, te się liczą. Dwa Koła Odwrotne (po Łac:) *Tropici*, y Dwa Polarne (po Łac:) *Polares*.

EKWATOR jest Cyrkuł wielki Równo odległy od Obydwoch świata Biegunow, Który się inaczej *Aequinoctialis* nazywa, dla tego: iż Słońce dwa razy na niego w Rok przyszedłszy, to jest w Miesiącu Marcu, y Wrześniu, porównanie dnia z nocą czyni. Cyrkuł ten dzieli Świat na dwie równe Części, to jest Połnocną y Południową.

ZODYAK, Wielki Cyrkuł Sfery, dzielący ją na dwie Części, na 16. Gradusow jest szeroki, W poszrzodku ktorey szerokości znajduje się Cyrkumferencya Wielkiego Cyrkułu Ekliptyka rzonego dla

te-



tego: że na nim Słońca y Xiężycy zaćmie-
nia bywają. Zodyak ten dzieli się na 12.
Znakow, ktore się *Signa Zodiaci* nazywa-
ją. Znakow tych te są imiona: *Aries Tau-
rus, Gemini, Cancer, Leo, Virgo, Libra,
Scorpius, Arcitenens, Caper, Amphora, Piscis.*

COLURI są dwa wielkie Cyrkuły
przez oba Swiata Bieguny przechodzące.
Ten ktory przechodzi przez Punkta, gdzie
Ekliptyka Ekwatora przecina, nazywa się
Colurus Aequinoctiorum, przechodzący zaś
przez punkta, gdzie Ekliptyka w naydal-
szej jest od tegoż Ekwatora odległości,
Colurus Solstitiorum jest nazwany. Porowna-
nie Dnia z nocą (po Łac:) *Aequinoctium*,
przypada, w Znaku Barana y Szrodwagi.
Kiedy albowiem Słońce w ktory z tych
znakow wstępuje, dzień wszędzie równa
się nocy, wyjąwszy tylko kraie pod Swiata
Biegunami będące, im bardziey się albo-
wiem do iednego z tych zbliża Słońce, tym
bardziey się od drugiego oddala. Około
21. dnia Marca, toż Słońce znajdujące się
w Znaku Barana *Vernum*, około zaś dnia
23. Września w Znak Szrodwagi wcho-
dzące *Autumnale Aequinoctium* czyni. *Sol-
stitia*, czyli Prześilenia dni albo Nocy, w
Znaku Raka y Koziorożca przypadaia, *Ae-
sti-*

Riv
oko
H
mie
pier
mi
mie
rzec
bilis
Sfer
sbil
wni
iak
kien
M
prze
dzie
go
naz
wz
raze
K
po n
Ekw
od
z E
Trop
taż E
Tro



Rivum około dnia 22. Czerwca, *Hyemale* około 22. dnia Grudnia.

HORIZON jest wielki Cyrkuł odmienny, mający dwa Bieguny, z których pierwszy nad nami, *Zenith*; drugi pod nami będący *Nadir* się nazywa; dzieli Ziemię na dwie równe części *Hiemisphaerium* rzezzone y jest dwoisty: *Rationalis* y *Visibilis*. Horyzon *Rationalis* jest ten, który Sferę na dwie równe przecina części. *Visibilis*, zaś jest ten cyrkuł, który (na równinie będąc w około rzuciwszy okiem, iak tylko daleko zasiądz możemy) wzrokiem formuiemy.

MERIDIAN jest Wielki Cyrkuł, przechodzący przez Bieguny Swiata, tudzież *Zenith* y *Nadir* tego miejsca którego jest Merydyanem, dla tego zaś to ma nazwisko: iż gdy słońce nań przyidzie, wszystkie kraie pod nim będące, południe razem mają,

KOŁA Odwrotne cz li *Tropici* są dwa pomniwsze Cyrkuły y owno odległe od Ekwatora, na 23. gradusow y 29 minut od niego położone. Jedne zykaiący się z Ekliptyką w Znaku Raka, nazywa się *Tropicus Cancri*, drugi zaś zykaiąc się z tą Ekliptyką w Koziorożcu nazywa się *Tropicus Capricorni*.

PO-



POLARES są dwa małe Cyrkuły Rowno odległe od Ekwatora, y Tropikow. Jeden z nich nazywa się Cyrkułem Polarnym Arktycznym, dla tego iż blisko Biegunu tegoż imienia jest położony. Drugi przy Antarktycznym będący, nazywa się Cyrkułem Polarnym Antarktycznym.

Cyrkuły rowno odległe od Ekwatora, dzielą Okrąg Ziemski na pięć różnych Krain, które się (pospolicie) *Zonae*, nazywają. Z tych ta kraina która między dwoma Tropikami leży, nazywa się Gorąca czyli *Zona Torrida*. Te dwie, które między Tropikami; y Polarnemi Cyrkułami leżą, zowią się mierne, po Łac:) *Zonae Temperatae*, Dwie zaś które się od Cyrkułów Polarnych aż do samych rozciągają Biegunów, Zimne są czyli *Zonae Frigidae*.

Też Cyrkuły Rowno odległe podług długości dni, na Różne Sferę dzielą *Climata*.

Znayduie się wiele ieszcze innych procz wyrażonych tu na Sferze Cyrkułów, lecz o nich nic się tu nie mówi dla tego: iż y tych wiadomość dosyć pomoc może, chcącemu wziąć pierwsze Geografii początki.

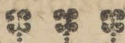

G

Czyli

Pr

Geo



P. 3

podział

O. 1

zazywa

wsze c

od drug

kart G

P. 6

O. K



GEOGRAFIA

Czyli czterech Części Świata opisanie

Przez Pytania y Odpowiedzi.

ROZDZIAŁ I.

P. *Geografii, y Cyrkułach znajdujących się na kartach Geograficznych.*



O jest Geografia?

O. GEOGRAFIA jest Nauka, o opisanii Ziemi, y rozmaitych iey częściach traktująca.

P. *Jakich zażywamy sposobow abyśmy poznali podział Ziemi?*

O. Dla pojęcia łatwiejszego podziału Ziemi, zażywamy Globu, czyli Kuli; na ktorey otobliwsze części Ziemi są wyrażone, podług iednych od drugich położenia. Używamy oraz do tego y kart Geograficznych.

P. *Wielorakie są karty Geograficzne?*

O. Karty Geograficzne są troiakiiego rodzaju,

to jest: Uniwervalne, Generalne, y Partykularne.

P. Co nam reprezentuią karty Uniwervalne?

O. Karty Uniwervalne, ktore się inaczey Planisphaerium nazywaią, reprezentuią nam Okrąg, czyli Glob Ziemi zplaszczony; na dwie rowne przeięty części. Hemisphaeria rzezzone.

P. Cośmy na karcie Uniwervalney uważać powinni?

O. Karta Uniwervalna wyftawia nam przed oczy, wiele cyrkumferencyi Cyrkułow, z ktorych dwie ofobliwze Ziemię na dwie rowne dzielą części; Jedna od Wschodu na Zachod, nazwana Ekwator, czyli *Circulus Aequinoctialis*; ktorą Marynarze Lenią zowią; Druga przez oba Swiata Bieguny, czyli *Polos Mundi* przechodząca; Pierwszym czyli Wielkim Merydyanem rzezona.

P. Na co się młodemu Kawalerowi przyda wiadomość tych Cyrkułow?

O. Wiadomość tych Cyrkułow potrzebna jest dla tegoż, iż bez niey nie można poznać mieysc położenia na Ziemi, do czego te służą Cyrkuły; to jest: ażeby szerokość ich, y długość wiedzieć.

P. Co się rozumieć ma przez szerokość mieysca iakiego?

O. Szerokość iakiego mieysca: jest odległość iego od Ekwatora, ktorą gradusami y minutami miarkuiemy, mierząc ją na Wielkim Merydyanie Planisphaerii, y Leniach z obu stron będących, na kartach Generalnych dobrze rozmierzonych.

P. Przez długość zaś co rozumiesz?

O. Długość mieysca: jest ta odległość, ktorą się znajduie między Pierwszym Merydyanem, y Merydyanem

GEOGRAFII.

rydyanem tego mieysca, ktorego chcemy wiedzieć długość, miarkuiemy ją gradusami, y minutami: mierząc ją na Ekwatorze Planisphaerii, tak w górę iako y na dół, na kartach Generalnych. A mierzy, zawsze od Zachodu na Wschod.

P. Co ieszcze za Cyrkuły na Universalney są wyrażone kartie

O. Te: Ekliptyka, dwa Koła odwrotne, po Łacinie *Tropici*, y dwa Cyrkuły Polarne, po Łacinie *Polares*; Wszystkie te Cyrkuły do tego służą: ażebyśmy poznali, ktore są kraie naygorętsze, ktore pomierne, a ktore nayzimniesz. Nakoniec, abyśmy łatwo dożyć mogli, ktore z nich mają podobny powietrza temperament, a ktore odmienny.

P. Ktore karty Generalnemi, a ktore Partykularne. mi nazywamy?

O. Karty Generalne czyli Chorograficzne są te ktore nam iedno, lub więcej Krolestw, reprezentują w szczególności. Partykularne zaś, czyli Typograficzne, ieszcze szczegulniey wystawiają, (bo ze wszystkimi częściami) Kray, Prowincyą, lub Powiat iaki.

P. Czyliż ieszcze inszych iakich procz wyliczonych kart nie masz?

O. Są ieszcze karty Hydropticzne, to iest: ktore o Wodach y Wyspach traktują.

P. Jakoż to można kart tych poiąć konneksyą, którą z Ziemi y Wod powierzchni mają?

O. Ażeby kart tych poiąć konneksyą, z całą Wod y Ziemi powierzchnością, powinniśmy sobie

tak imainować: iż są niby części nieiakie od Globu Ziemskiego, lub karty Univerſalney oddzielone.

R O Z D Z I A Ĺ II.

*O Świecie w powſzechności, o Ziemi, y
Wodach.*

P. *CO przez Świat rozumieć mamy?*

O. Lub ściſcie mówiąc; Świat nieco innego ieſt: tylko zebranie tych wſzytkich rzeczy. ktore z niczego Wſzechmocna Boga wyprowadziła ręka; poſpolicie iednak Okrąg Ziemi Światem nazywamy.

O. *Z czego ſię Okrąg Ziemi, po Łacinie Globus Terreſtris ſkłada?*

O. Składa ſię z Ziemi, y Wod. Wody zaś te nie inne ſą: tylko morza, jeziora, y ſtrumienie.

P. *Jaka ſię za różność między temi znayduie Wodami?*

O. Morzem, czyli Oceanem nazywamy, całą tę obſzerną rozległość ſłoney wody; oblewającą ziemię. Jeziora nieco innego ſą: tylko znaczna obſzerność wody ziemią zewſząd obſaczoney. Strumienie zaś ſą ſłodkie (bieg ſwoy mające) wody; ktore, jeżeli w morze w padaią, Rzekami mianujemy.

P. *Na wiele oſoblinie rzeczy względ mieć potrzeba w Rzekach.*

O. Na trzy, to ieſt: na zdroie ich, uſcie, a podczas y na łączenie ſię iedney z drugą.

P. *Co przez te wſpomniane rozumieć trzeba terminy?*

O.

GEOGRAFII.

O. Zdroy znaczy miejsce: z ktorego bierze początek Rzeka iaka; Uście w ktorym wpada w morze; Łączenie się: gdzie dwie rzeki razem się z sobą schodzą.

P. Ze więcej niemaś wiadomości godnego o morzu?

O. Procz tego, że morze różne bierze nazwiska, od miejsc, ktore oblewa; iest ieszcze znakomite przez przesyki, odnogi, y zatoki swoje.

P. Co iest Przesyk Morski, po Łacinie Fretum?

O. Przesyk iest wązkie morze, dwoma niedaleko od siebie będącemi ziemiami ściśnione, y zdwojma morzami komunikacją mające.

P. A Morska Odnoga po Łacinie Sinus, co iest?

O. Przez Morską Odnogę ma się rozumieć klin morski, pomiędzy ziemię wpływający, ktory iezeli iest nieco obszerniejszy Morzem się nazywa.

P. Co nazywasz Zatokiem po Łacinie Aestuarium?

O. Zatokiem nazywamy Odnogę morską, węższą w szczyt swojej, a niżeli daley; w ktorej znajdujące się Okręty od gwałtownych są bezpieczne wiatrow.

P. Jako się pospolicie dzieli Ziemia?

O. Ziemia się na dwie dzieli części: na Ziemię tęgą; y Wyspy.

P. Co iest Ziemia tęga, po Łac- Continens?

O. Continens: zowie się znacznie obszerna Ziemia, wiele kraiow, y Państw, zawierająca w sobie.

P. Co iest Wyspa?

O. W tym się Wyspa od tęgicy różni ziemi, iż mniejszą nierównie będąc, ze wszech stron iest obtoczona wodą.

P.

P. Procz tego co ięszcze więcey na Ziemi, y Wy-
spach uważać trzeba?

O Pęć rzeczy, to ięst; Poł-Wyspy, Międzymo-
rza. Gory Nadmorskie, Gory, y Brzegi.

P. Objaśnij, co znaczą te słowa?

O. Poł Wysep : ięst ziemia zewsząd oblana
wodą, procz iednego kawałka; którym się z iuszą
łączy ziemia. Między morze po Łacinie *Isthmus*:
ięst szczupła y wązka między dwoma morzami
ziemia, dwie *Continentes* wzaiemnie, albo Poł Wy-
sep z Ziemią łącząca. Gora Nadmorska po Łaci-
nie *Promontorium* znaczy Gorą, ktorey część iaka
ięst w morze wpuszczona. Każda na Ziemi bę-
dąca wyniośłość Gory ma przewzsko, którą (ię-
żeli z siebie ogień wybucha) Wolkanem nazywa-
my. Brzegi zaś są kraic ziemi iakiey, stykaiące
się z morzem.

R O Z D Z I A Ł III.

O Podziale Okręgu Zięmskiego.

P. **W**ilec się osobliwszych Części znayduie ziemi?

O. Trzy Generalnych Części, to ięst: Stary
Swiat, Nowy Swiat, y Swiat niewiadomy, po Ła-
cinie *Mundus incognitus*.

P. Co nazywasz Starym Swiatem?

O. Stary Swiat: ięst ta obserność Ziemi Wscho-
dniego Hemisphaerium, Europę, Azją, y Afrykę
zawieraiąca w sobie. Dla tego zaś Starym się na-
zywa Swiatem, iż od dawnych wickow był ludziom
wiadomy.

P.

P. Co nazywamy Nowym Światem?

O. Nowym Światem nazywa się *Continens* Zachodniego *Hemisphaerium*, samą tylko zamykający Amerykę, Roku dopiero od Narodzenia Chrystusa 1492 przez Krzysztofa Kolumba Genuńczyka wynalezioną.

P. Gdzie się znajduje Świat Niewiadomy?

O. Przez Świat Niewiadomy rozumieją się kraie w ostatnich Świata częściach znajdujące się, to jest: Kraie Północne, po Łacinie *Terrae Arcticae*, y Kraie Południowe, po Łacinie *Terrae Antarcticae* rzeczony; które jeszcze wszystkie, prócz małych niektórych kawałków, do tych czas nie są odkryte.

P. Wieleż tedy części w sobie wzmógł wspomniona Światy zawiera?

O. Zamykają w sobie te sześć Części. Europę. Azję. Afrykę, Amerykę, kraie Arktyczne, kraie Antarktyczne, wespół z Wyspami.

P. Któraż jest najslawniejsza z tych wszystkich Części?

O. AZYA wszystkie inne przechodzi zacnością swoją. Wniety albowiem prócz tego: iż początki swe miał Narod ludzki, odprawiła się niepojęta Odkupienia naszego Tajemnica. Wniety Patriarchowie, y Prorocy prowadzili życie. Znicy na koniec Ludzie na cały świat rozeszli się.

P. Czemuż więc w porządku tych Części pierwszą Europie dajemy miejsce?

O. To się dla tego czyni. Nayprzód, że iako w tej Świata części wychowani jesteśmy, tak też wiele nam na tym zależy, abyśmy ją poznali. Po-

wtore.

wtore. iż temi czasy bardzicy kwitnie, a niżeli inne
tzy Części Świata.

R O Z D Z I A Ł IV.

O Europie.

P. *K* *Tore są granice Europie?*

O. EUROPA na Połnoc graniczy z Morzem Lodowatym. po Łacinie *Mare Glaciale*; na Wschod z Rusią Azyatycką, z Rzeką Don czyli Tanais, z Morzem pod Azof, z Morzem ciałym pod Kaffą, y Czarnym Morzem. Na południe z Przesmykiem de Gibraltar. z Morzem Szrodziemnym, y z Morzem de Marmara. Na Zachod zaś Wielkim Oceanem.

P. *Na wiele części dzieli się Europa?*

O. Europa dzieli się na siedmnaście Części osobliwszych, z których sześć na Połnoc, sześć w połzrodku, pięć zaś znajduje się na Południe.

P. *Ktore są Państwa na północ położone?*

O. Są te: Wyspy Brytannickie. Dania, Norwegia, do ktorey Izlandya należy; Szwecya, Wielka Ruś, czyli Moskwa; y Polska.

P. *Ktore są Państwa w pośrodku?*

O. Te: Francya, Szwaycary, Niemcy, Niderland, Czechy, y Węgry.

P. *Ktore Państwa na Południe zostają?*

O. Portugalia, Hiszpania, Włochy, Turcya Europejska, y Niższa Tartarya.

P. *Czyli icdnakowym wśytkie te Państwa rządzą się sposobem?*

O.

O. Pięciorako dzieli się znajdujący się w nich sposób Rządu. Na Despotyczny, Monarchiczny, Aristokratyczny, Demokratyczny, y Zmieszany.

P. *Który sposób Rządu nazywasz Despotycznym?*

O. Rząd Despotyczny jest: gdy wola Rządcy Naywyższego za prawo stanie, mającego władzę nad życiem, y śmiercią poddanych swoich, iako naprzykład Celarz Turecki.

P. *A Rząd Monarchiczny co jest?*

O. Rząd Monarchiczny jest: kiedy Państwo iakie, ieden tylko, a to Naywyższy, sprawuje Rządca, iako w Francyi, Hyszpanii &c.

P. *Obiśnij ieszcze y inne sposoby Rządu?*

O. Rząd Aristokratyczny jest: kiedy Zacnieysze Państwa Osoby nim rządzą, iako w Rzeczypospolitey Weneckiej. Demokratyczny zawisł od kilku Osob, od Pospolstwa z pomiędzy siebie wybranych; iako w Szwaycarach. Rząd na koniec Zmieszany składa się ze dwoch, albo trzech różnych sposobow rządu, iako w Hollandyi, gdzie Aristokratyczny z Demokratycznym; iako w Anglii, gdzie Monarchyczny y Aristokratyczny; wraz z Demokratycznym rządem jest zmieszany.

P. *Jaka jest rozciągłość Europy?*

O. EUROPA od Gory Nadmorskiej Połnocney czyli Cap du Nord; aż do Brzegow Włoskich blisko 800. od Zachodu zaś do Wschodu 900. mil zawiera w sobie; to jest: od Promontorium Finisterre w Hiszpanii, aż do Don czyli Tanais Rzeki, w Moskwie będącej.

R O Z D Z I A Ł V.

O Rzekach, Przesmykach morskich, Jeziorach, Gorach, Odnogach morskich, y Gorach Nadmorskich, znajdujących się w Europie.

P. **K** Tóre Rzeki znajduą się w Europie?

O. Osobliwsze Rzeki są te: w Niemczech Dunay, po Łac. Danubius; Ren, po Łac. Rhenus, Elba, po Łac. Albis; Odra, po Łac. Odera *vel* Viadrus; y Wezer, po Łac. Visurgis; W Francyi są: Rodan, po Łac. Rhodanus, po Franc. le Rhone; Garumna; po Łac. Garumna; Ligeris, po Franc. Loire. y Sequana. po Franc. la Seine; w Anglii jest. Tamezys; w Hyszpanii; Iberus, Tagus, Minhiusz, Duryusz, Guadalkwiur, po Łac. Baetis, y Guadyana. po Łac. Anas. We Włoszech jest: Padus, po Włosku Po. W Polsce Wisła W Moskwie zaś te się znajduą. Niepr, po Polsku Dniepr, po Łac. Boristhenes; Dzwina, y Don czyli Tanais.

P. Które są osobliwsze przesmyki Morskie?

O. Są te naysznakomitze: Przesmyk Duński, w szyi Bałtyckiego morza, czyli *Fretum Sundicum*, Ciaśne przeysie pod Kaletem, czyli *Pas de Calais*, między Anglią y Francją; Ciaśne morze pod Gibraltarem, po Łac. *Fretum Herculeum v. Gaditanum* między Afryką y Hyszpanią; Ciaśne morze pod Messyną, między Krolestwem Neapolitańskim y Sycylią; Przesmyki Dardanelli, y Konstantynopoliński; Turcyą Europeyską od Azyatyckiey dzielące,

łace, y Przesmyk pod Kaffą. po Łac: *Fretum Caffæ*,
które z Morzem pod Azof ma komunikacyą.

P. *Wylicz ofobliwsze Jeziora?*

O. Ofobliwsze Jeziora są te Ladoga, y Onega
w Moskwie. W Szwecyi Miler. Wener, Wetrer,
W Szkocyi Lamod, W Westfalij Jezioro Dum-
mer, Jezioro Konstancyeńskie na Południe, na ta-
mym froncie Niemiec, Jeziora pod Zug, Zurich,
Lucerną, Brenną, Neufchatel w Szwaycarach;
Jezioro Genewieńskie między Szwaycarami y Sabau-
dyą, Jezioro Większe po Łac: *Lacus Major*, y Je-
zioro Komeńskie w Xięstwie Medyolaneńskim.

P. *Ktore są sławnieysze Gory?*

O. Nayślawnieysze Gory te się liczą: Hekla w
Izlandyi, Montes Felices, czyli Daara Field, po
Polsku Gory Szczęśliwe, między Szwecyą y Norwe-
gią; Krępackie między Polską y Węgrami, Pire-
neyfskie między Francyą y Hyszpanią, Alpes na
brzegach Włoskich, y Appenin. która przez nie
przechodzi; Wezuwiusz; w Krolestwie Neapolitań-
skim, Etna czyli Gibel w Sicilii,

P. *Ktore z wyliczonych tych Gor są sławnieysze?*

O. Hecla, Wezuwiusz, y Etna, przeto: iż ogień
z siebie wybuchają.

P. *Odpowiedz znacznieysze Odnogi Morские?*

O. Odnogi morskie znacznieysze są te: Odnoga
Botunicka, *Sinus Botanicus*; Odnoga Finlandzka,
Finlandicus; Odnoga Lubecka, *Lubeckiensis*; Odnoga
Gdańska, *Gedanensis* na Morzu Baltickim; Odnoga
de Kategat między Norwegią y Zelandyą
Wyłpą; Odnoga Wenecka, po Łac: *Sinus Vene-*
ticus,

ticus, na Morzu Szrodziemnym.

P. *Wylicz niektóre Gory Nadmorskie?*

O. Znacznięsze Gory Nadmorskie są te : Cap Finisterre w Hiszpanii; S. Wincetego, Cap St. Vicent, w Portugalii Gora pod Miastem Conquète, czyli Cap de Conquêt w Brytanii Mniefzey; Gora pod Kornwal czyli Cap Gorüaille w Anglii. Gora Połnocna czyli Cap du Nord; w Norwegii.

R O Z D Z I A Ł. VI.

O *Miastach Stołecznych, princypalnych
Europy Wyspach.*

P. *Ktore są Miasta Stołeczne w Państwach Połnocnych?*

O. Londyn nad Tamezys; Stolicą Wielkiey Brytanii. W Danii y Zelandyi Kopenhaga. W Szwecyi Sztokholm na Międzymorzu będące Miasto, y Sudermanią dzielące od Uplandyi. W Rosyi czyli Moskwie, Moscu nad Moską rzeka. W Polsce Krakow, nad Wisłą; Stołecznym iest Miastem.

P. *Ktore są Miasta Państw w postrzodku będących?*

O. W Szwaycarach, Niemczech, y Niderlandzie, tyle iest Miast Stołecznych, ile się w nich Państw, Prowincyi, czyli Kantonow zamyka. Paryż Miasto niedaleko mieysca tego, gdzie się Matrona Rzeka łączy z Sekwaną, Stolicą iest Francyi. Krolestwa Czelkiego Praga, nad Moldawą; Węgierskiego zaś Buda nad Donaiem iest Stolicą.

P.

P. *Wylicz Stolicy Państw na południe położonych?*

O. Idąc od Zachodu na Wschód, Tagus niedaleko uścia swego w morze, ukazuje nam Lisbońską Stolicę Portugalii. Nad Rzeką Manfanares jest Madryd, Stolica Hiszpanii. Włochy tyle Stołecznych Miast mają, ile Zwierzchności. Stambuł albo Konstantynopol nad Przesmykiem tegoż imienia, Stolicą jest Państwa Tureckiego. W Krymie znajduje się Miasto Baciezaray Stolica Mniejszych Tartary.

P. *Ktore są Wyspy osobliwsze w Europie?*

O. Te: Wielka Brytannia, Hibernia, Izlandya, na Wielkim Oceanie. Na Morzu Śródziemnym znajdują się Wyspy: Sycylia, Sardynia, Korfyka, Maioryka, Minoryka, Kandya, y Archipelagus.

P. *Co znaczy Archipelagus?*

O. Archipelagus jest morze wielką liczbę drobnych Wysep, w niedalekiej od siebie będących odległości zawierające.

O KROLESTWACH POŁNOCN Y C H.

R O Z D Z I A Ł I.

O Wyspach Britannickich, osobliwie o Anglii.

P. *Co rozumiesz przez Wyspy Britannickie?*

O. Wyspy te: to jest Dwie Obszerne, z wielu innymi pomniejszych, dziedziczne formułą Krolestwo,

Iestwo, ktore się temi czasły Wielką nazywa Brytannią.

P. Ktore to są dwie Wielkie Wyspy?

O. Wielka Brytannia, naywięk za ze wszystkich Wysp nam wiadomych; y Hibernia, od dawnych czasów wojną nabyta przez Anglikow.

P. Jako się dzieli Wyspa Wielkiej Brytannii?

O. Wyspa Wielkiej Brytannii zamyka w sobie: Anglią, y Szkocyą; dwa Krolestwa przeszłego wieku (a) powtornie w jedno złączone.

P. Anglia zaś sama iak się dzieli?

O. Dzieli się na Anglią własną, y na Xięstwo Wallia, ktore się z Lll. Hrabstw czyli Prowincyi składaia.

P. Co są za własności Kraiu tego?

O. W Anglii powietrze iest bardzo mię. Ziemia żyzna w zboże y owoce. Obfita w bydło, zwierzynę. y we wszystkie generalnie rzeczy potrzebne do życia, (procz wina samego) pasze ma piękne, konie przednie.

P. Dlaczego tak kwitnie to Krolestwo?

O. Pozycya iego w poszrod morza, liczność portow, wiele mu ozdoby przydaja, do czego y to przydać można, iż wszyscy Anglikowie, naypierwszych nawet Familii, handlami się bawia, ktore u nich nikomu nie uwłoczą.

P. Jakiego Charakteru są ludzie tego kraiu?

O,

(a) To iest Roku 1707 przez odnowienie Formac Unionis. Krolestwa tu przed złączeniem się z sobą, dzielił mur, od brzegow iednego, do brzegow drugiego morza wywiedziony, na mil 20. długi.

O. Anglikowie są waleczni; dowcipni, bystrego y rzeczy wszystkie przenikającego rozumu. Ludzie uczeni, y urodzenia Szlacheckiego, są polityczni; y wspaniali. Pospolstwo zaś nieobyczajne, do buntów skłonne, będąc przytym pełne własney miłości, wszystkiemi postronnemi gardzi Narodami,

P. *Co za sposób Rządu znajduje się w Anglii?*

O. Rząd w Anglii jest Monarchiczny, Arystokratyczny, y Demokratyczny razem. Korona podpada Sukcesyi, tak; że y Niewiaśty nawet na Tron wstępują, gdyby mężkicy pćci nie stało; władza iednakże Krolow jest okryślona prawy.

P. *Jaka Panuje Religia?*

O. Religia panuje Episcopalis. która się tym osobliwie od Kalwińskiej różni, iż konserwuje Biskupow pod władzą Krola, który Kościoła tak iako y Państwa jest głową,

P. *Wiele rachuje Biskupow Anglii?*

O. Arcy-Biskupow dwoch, Biskupow XXV. którzy wszyscy do Parlamentu wchodzą, iednego tylko Biskupa de Man wyjąwszy, który się w nim nie mieści przeto: iż nie od Krola nominowany bywa.

R O Z D Z I A Ł II.

O Pryncypalnych Anglii Miastach.

P. *K^{Tore} są pryncypalniece Anglii Miasta?*

O.

O. Londyn (b) Stolica Krolestwa. iedno, z największych naylorodniejszych, naybogatszych, y nayhandlowniejszyeh Miast Europy, miejsce ordynaryiney Krolow rezydencyi, nad Tamezym położone; tak: że naywiększe nawet Okręty pod nie przystąpić mogą.

P. *Ktore są inne znaczniejsze Miasta?*

O. Te: Yorck, Brystol, Kanterbery, po Polsku Kantuarya; Oxford, Kamera y Portsmouth.

P. *Co iest godnego wiadomości o tych Miastach?*

O. Yorck Stolica Xięstwa tegoż imienia, nad Your Rzeką, wpadającą w Humbar; drugie iest co do obzerności y piekności Miasto Krolestwa tego, ktorego Arcy-Biskup ma prawo koronować Krolowc. Kantuarya Stolica Xięstwa de Kient, nad Stour Rzeką, niema nic osobliwszego, procz Metropolitaniekiego Kościoła y Arcy-Biskupa, ktory Prymasem y Pierwszym iest Parem Krolestwa. Brystol nad Awoną, w Prowincyi Gloucester; żadnemu Krolestwa swego w handlach (procz Londynowi) nie ustępuje Miastu, piekne iest, y porządne pod ktore łatwy Okrętom przystęp czyni, dwa razy

(b) Wielka iest między Geografami sprzeczka, ktore z tych dwoch Miast iest większe, Londyn? czy Paryż? na to iednak wszyscy się zgadzają: iż Londyn więcey ma niż Paryż mieszkańcow, lubo w nim Pałace y Domy nie są tak obzernie y wyniosłe iako w Paryżu. Część iedna Miasta tego nazywa się Westminster, zamykająca w sobie dwa Pałace Krolenskie: Witbal. y St. James; tudzież wspaniały Kościół pod tytułem S: Pawła, w którym Krolowie Koronowani bywają.

zy na dzień wzburzające się morze. Oxford nad Tamezys, y Kamerak, nad Tam Rzekami, Stolicę Xięstw tychże Imion, zaszczycone Akademiami. Sławniejszy jednak jest Oxford dla Biblioteki, która się między nayprzedniejszymi całej Europy liczyć może, dla bardzo ciekawych manuskryptow w niej się znajdujących. Portsmouth na brzegach Xięstwa Hant naprzeciwko Wyspy Wigcht, najmocniejszy w całej Anglii mieysce, ktorego Port wielką czyni intratę.

R O Z D Z I A Ł III.

O Rzekach y Wyspach.

P. **K** *Tore są pryncypalniejsze Rzeki w Anglii?*

O. Osobliwsze Anglii Rzeki te są: Tamezys, Sawerna, y Humber,

P. *Czyli ci są wiadome zdroie, y uścia tych Rzek?*

O. Tamezys przy zdroiu swoim, w Prowincyi Gloucester, nazywa się Ize; y nie w przod bierze nazwisko Tamezys, aż po złączeniu się z Tam Rzeką, niżej nieco Oxfordu. Rzeka ta dosyć szeroka, y głęboka; ma uście swoje w Połnocne Morze. Sawerna poczyna się w Prowincyi Montgomery, przechodzi pod Worcester, y Gloucester, gdzie w Świętego Jerzego, czyli Brystolski kanał wpada. Humber nie tak Rzeką, jako raczej Odnogą jest morską, w którą wiele Rzek w pada,

P. *Ktore są Wyspy Angielskie?*

O. Znaczniejsze Wyspy są te: Wigcht, Anglezey, Man, y Sorlingues, czyli Silley.

P. *Informuj mnie o ich położeniu, y co osobliwszego w sobie zawierają.*

O. Wyspa Wigcht na południe, względem Anglii; nie dzieli się od Xięstwa Hant, iako małym tylko Przesmykiem nazwanym Solwent. Powietrze w niej jest zdrowe, zboża przytym, zwierzyny, y bydła ma dostatek. Anglezey na Morzu Hibernii, nie dzieli się od Xięstwa Kaernawan, tylko Przesmykiem de Menay. Wyspa ta jest dosyć obfita w zboże, ma wielkie pastwiska, na których się wiele bydła żywi. Na tym Hibernii Morzu znajduje się Man Wyspa, dosyć wielka, ale nie bardzo żyzna, mająca Biskupa, ktorego iednego tylko Krol prawa nominowania nie ma. Sorlingues na Zachod Kornwalu położone, dosyć liczne Wyspy, z których iednak żadna nie jest sławna, procz Wyspy S. Marie mającey podobostatek zboża zwierzyny, y Rudy Cynowey.

R O Z D Z I A Ł IV.

O Szkocyi.

P. *Jak dzielisz Szkocyę?*

O. SZKOCYĄ Rzeka Tay na dwie dzieli Części, Połnocną y Południową, zamykające w sobie XXXV. Prowincyi, ktore wraz z Anglią, iedno czynią Krolestwo, nazwane Wielką Brytanią.

P. *Co są za własności Kraju tego?*

O. Szkocyja jest kraiem, w którym zimne jest y grube powietrze. Ziemia bardzo nieurodzayna, nie
tak

tak iak w Anglii. Wschodnia część iest nayludniejszy, y handlow pilniejszy.

P. *Jakiego Charakteru są Szkotowie?*

O. Szkotow pospolicie za mocnych y bitnych mają. Wlzyscy prawie są polityczni, ludscy, y dowcipni, wyiawszy po gorach na pońnoc mieszkających, ktorzy dzikiemi, do buntow skłonnemi, y odludnemi są.

P. *Jaki Rząd znayduie się w Szkocyi?*

O. Przedtym Szkocya nie należała do Anglii, będąc Krolestwem, tak dziedzicznym, iako y ona. Temi zaś czasy wcale w niey iest Rząd odmienny, zawiś albowiem od Wice-Krola, czyli Generalnego Gubernatora, od Krola nominowanego.

P. *Jaka w niey panuie Religia?*

O. Takaz, iaka y w Anglii, pod Rządem dwoch Arcy-Biskupow, y XII. Biskupow.

ROZDZIAŁ V.

O pryncypalnych Miastach, Rzekach, Jeziorach, y Wyspach.

P. *Ktore są pryncypalniesze Miasta Szkocyi?*

O. Miasta Pryncypalne w Szkocyi są Edyburg Stolica Krolestwa całego, obszerna y dosyć piękne; poł mile wyżej Odnogi Morskiey, nazwaney Golphe de Forth, z Akademią, Biskupstwem, y Parlamentem. Glaskow drugie Miasto Szkocyi, Stolicę nawet samą Krolestwa przechodzące w porządku, y położeniu wesółym w poszrod misey rowniny nad Rzeką Klyd, Akademią, y Arcy-Bi-

Bz

skup-

skupstwem ozdobione. Sc. André wielkie Miasto, na mil trzy od Morza; niemniej sławne Akademia, y Arcy-Biskupstwem, New-Aberden nad uściem w morze rzeki Déé, znakomite intratnym portem, y nayhandlowniejszy w całej Szkocyi.

P. *Ktore ofoblinsze są Rzeki?*

O. Znaczniejszye Szkocyi Rzeki są: Tay, Déé, Spey, y Klyd.

P. *Opowiedz ich źródle, y uścia w morze?*

O. Tay Rzeka dzieląca Szkocyę; na Połnocną, y Południową; wypływa z jeziora, tegoż imienia, a wpada w Połnocne Morze, gdzie w uściu swoim czyni Odnogę Morską. Déé wypływa z Gor, na Połnoc względem Xięstwa Maarckiego położonych, wpada zaś w Mörze połnocne. Spey arcybystra Rzeka, bierze początek z jeziora tegoż imienia, na połnoc Xięstwa Badenochskiego, podobnież wpada w Połnocne Morze. Klyd ma swoy zdroj w Południowej Szkocyi, w bliskości, Xięstwa Anandalskiego y wpływa w Odnogę (Klyd także nazwaną) niżej Glaskowa.

P. *Czyli się jeziora iakie znajdują*

O. Szkocyja ma wiele sławnych jeziorow. Znaczniejszye jednak są te: Jezioro pod Lomund, y Nessé: Pierwsze z nich w południowej położone Szkocyi, licznemi jest napełnione wyspami, z pomiędzy których jedna za wiatrem pływająca, bardzo dobre ma pasze. Jezioro pod Nessé w Połnocney Szkocyi; nigdy nie marznie, tak iako y Rzeka tegoż imienia, z niego wypływająca.

P. *Ktore Wyspy należą do Szkocyi?*

O. Wyspy Zachodnie Hebrides, czyli Westernes,

nes,
spy,
noc
osob

P. 6

pod
ikła

per
go
cały
rzy
nie

F

C

zli,

Mu

P

C

ce-k

dna

Par

ieft,

y X

F

nes, rzeczone; na Zachod względem Szkocyi, Wyspy Orkadzkie na Połnoc, y Szotlandzkie na Połnoc Orkadzkich. W tych iednak Wyspach nie osobliwzego nie masz.

ROZDZIAŁ VI.

O Hibernii.

P. *Jak dzielisz Hibernią?*

O. HIBERNIA dzieli się na cztery części, podług czterech Krain Swiata, ktore części razem składają XXXII. Hrabstw czyli Prowincyi.

P. *Przełoż własności Krain tego?*

O. Powietrze w Hibernii jest przyjemne y utemperowane, kray arcyżyzny w zboże wzelkiego rodzaju. Pasze ma tak dobre, iż lepszych w całym nie masz świecie, ma także dostatek zwierzyny, y ryb; przydają y to, iż Ziemia żadney nie cierpi gądziny.

P. *Jaki Charakter przypisujesz Hibernom?*

O. Hibernowie kiedy dobrzy, to dobrzy, kiedy zli, to zli. Osoby dystyngwowane, kochają się w Muzyce, y polowaniu.

P. *Od kogo Rząd Państwa tego dependuje?*

O. Rząd generalny Hybernii, dependuje od Wice-Krola, naywyższą mającego władzą, ktory iednak powinien słuchać praw Krolestwa, y ustaw Parlamentowych. Religia panująca takż sama jest, iaka y w Anglii, pod IV. Arcy-Biskupami y XIX. Biskupami.

P. *Ktore są Miasta pryncypalne Hibernii?*

O.

O. Nayznacznieysze Miasta Hibernii są: Dublin, Armak, Kassel, Galloway, Waterford, y Limmeryk.

P. *Opowiedz położenie, y osobliwe Miast tych ciekawości?*

O. Dublin w Wschodniej Części, nad Rzeką Lissy, która przez środek Jego przechodzi, wielkie y piękne Miasto, Stolica Królestwa, y Rezydencya Wice Królów; ma sławną, y jedną tylko na całą Hibernią Akademią. Armak w Południowej Części pięć mil od Neaug jeziora, Arcybiskupem, y Prymasem Królestwa wstawione. Kassel na milę od Sewer, czyli Shure, w Południowej Części, Stolicą jest Arcybiskupstwa, tak iako y Galloway; drugie Miasto Zachodniej Części, na brzegach Zatoku tegoż imienia zostające. Waterford nad Sewer, czyli Shure, na trzy mile od morza Hibernii, sławne jest położeniem swoim, y komercyami; y drugim Hibernii Miastem, co do wielkości. Limmeryk nad Shannon Rzeką (która przez Jego środek przechodzi) nie tylko w niczym nie ustępuje Waterfordowi, ale go nawet przewyższa, wygodnym portem, do którego naywięktsze zawinąć mogą okręty, lubo na 16. mil jest odległe od morza-

P. *Ktore są Rzeki pryncypalnieysze w Hibernii?*

O. Hibernia wiele w sobie Rzek zawiera, nayznacznieysza jednak jest: Shannon, która w biegu trzy jeziora, y wielką Odnogę w uściu swoim do morza, czyni.

P. *Procz tych trzech Królestw y Wysp przyległych, czyli*

czyli nie należą jeszcze kraje takie w Europie do Króla Angielskiego?

O. Procz tych trzech Królestw, y Wysp im przyległych. Król Wielkiej Brytanii jest Panem Jersey y Grenesey dwóch Wysp, przy brzegach Normandyi, Prowincyi Francuzkiej zostających. Na Morzu Szrodziemnym ma Minorykę(a) Wyspę dla położenia swego uwagi godną; tudzież Gibraltar Miasto Hiszpańskie, w Andaluzyi, arcy-obronną Fortecę na gorze, przy brzegach morskich, y nad Przesmykiem tegoż imienia położone. Są jeszcze y inne kraje w innych świata cześciach zostające, w possessyi Anglikow, o których się na swoich mówić będzie miejscach.

ROZDZIAŁ VII.

O Królestwie Duńskim

P. Jaki rozdział czynisz Danii?

O. KROLESTWO DUNSKIE dzieli się na Ziemię stałą, Zachodnią, czyli *Terram firmam*; y Wyspy Wschodnie.

P. Jakie są własności Kraju tego?

O. Lubo powietrze w Danii zimne, atoli jednak jest zdrowe; Ziemia obfituje w pasze, dodaje wiele koni, y wołów, pasternym; zwierzyny y Jeleni ma dosyć. Kommercyja Królestwa tego przedtym liche, temi czasy coraz bardziey kwitną.

P.

(a) Temi czasy Minoryka w Possessyi Francuzow zostaje, od Roku 1756.

P. *Jakiego Charakteru są Duńczykowie?*

O. Są urodziwi, wspaniali, ludzcy, Nauk y fcyencyi arcy kochający. Niewiaſty z wielkim do goſpodarſtwa przywiązaniem.

P. *Cbciey mi ſpoſob ich Rządu opowiedzieć?*

O. Kroleſtvo to, ktore wieku przelzłego *electivum* było, ſtało ſię dziedzicznym; y dla pſci nawet Niewieſciey, ieſt zaſ wcale Monarchiczne.

P. *Jaka w nim Panuie Religia?*

O. Luterſka pod dyrekcją ſzeſciu Biſkupow, to ieſt Kopenhageńſkiego, Odenzeſkiego, Wiborſkiego, Aalborgſkiego, Rypeńſkiego, y Arhuzeńſkiego.

P. *Co nazywaſz ſtałą Ziemią Danii?*

O. Stałą Ziemią Danii ieſt: Poł-Wyſep Jutlandya, ktora ſię na Połnocną, y Południową Jutlandya, czyli Xięſtvo Slefwickie, dzieli.

P. *A Wyspy ktore liczysz?*

O. Wyspy znaydujące ſię na morzu Bałtyckim ſą: Zelandya, Fionia, Langelandya, Lalandya, Falſtrya, z niektoremi innemi, nie licząc partykularnieyſzych.

P. *Wylicz pryncypalnieyſze Mięſta?*

O. Mięſta pryncypalnieyſze w Danii te ſię znaydują: Kopenhaga Stolica Wyspy Zelandyi, y Kroleſtwa całego, nad Duńſkim Przeſmykiem, po Łac: *Fretum Sundicum*, naprzeciw Wyspy Amagh, tym że wężkim od niey dzielące ſię Przeſmykiem (przez ktory ſię po moſcie przechodzi) Biſkupa ma, Arſenał dobrze opatrzony, y Akademią, Elzenor czyli Helzyngor, nad tymże Przeſmykiem, ale bardziey na połnoc. Odenza Mięſto Biſkupie, y Stolica

Stolica Fionii. Na stałej Ziemi znajduje się Aalborg małe Miasto z Biskupstwem nad Odnogą morską Lymford, na Północ względem Jutlandyi. Wiborg Stołeczne Północney Jutlandyi Miasto z Biskupstwem, y Radą najwyższą. Arhusen Miasteczko małe z Biskupstwem y Portem na Wschód względem Jutlandyi. Na Zachód jest Rypen nad Nipłą z Biskupstwem. Na południe Sleswick, Stolica Xięstwa tegoż imienia, nad Rzeką Sley.

P. *Ktore są jeszcze inne znaczniejsze Kroła Danijskiego posiadające.*

O. Procz wielu Fortec w Afryce, y Ameryce, należących do siebie, ma jeszcze niektóre w Europie kraie, o których się na swoim powie miejscu.

R O Z D Z I A Ł VIII.

O Norwegii.

P. *Opisz mi Norwega?*

O. Norwegia jest zimna, mająca wiele gór, wzdłuż się ciągnie tak iako Północne morze, od Szwecyi dzieli się pasmem ciągnięciami się gorami, ktore się Szczęśliwemi nazywają po Łac: Felices, albo Daara-Field. Ziemia jest żyzna, napełniona lasami, w których maszty, y inne potrzebne sztuki do okrętów robią.

P. *Jaki się w niej Rząd znajduje?*

O. Norwegia, w ktorej się Rząd Monarchiczny znajduje, przez długi czas osobnych miała Krolow, aż dotąd: poki się z Danią nie złączyła. Teraz nią rządzi Wice-Krol w Chryścyanii rezydujący.

P.

P. *Informuy mnie o obyczaiach, y Religii Norwegianow?*

O. Norwegianie są mocni, y trwali, ale nieobyczayni. Teyże samey trzymają się Religii, ktorey Dania, wyiawszy tylko w północnych mieszkających krajach, ktorzy są dzikimi, bez polityki, y niemal bez Religii.

P. *Jak dzielisz Norwegię?*

O. Dzielę ją na cztery Gubernia, to jest; Ager-ruskie, Bergenskie, Drontemskie, y Warduskie.

P. *Ktore się w niej znaydują Miasta?*

O. Prynypalnieysze Norwegii Miasta są: Chrystiania, przedtym Obslo zwane, Stolica Krolestwa; ma na południe jezioro tegoż imienia. Bergen w Gubernium tegoż imienia, naywiększe y nayprynypalnieysze Miasto całego Kraiu, z portem wygodnym, do ktorego bardzo często zawiają okręty. Stawanger kiztałtne Miasto z Portem między Wschodem y Południem Norwegii; y Dronthem Stolica Gubernium tegoż imienia, Krolow niegdys rezydencya, teraz ledwie imienia Miasta godne.

P. *Czyli jest co godnego wiadomości o Wardhuskim Gubernium?*

O. Gubernium Wardhuskie zamykające w sobie Norweską czyli Duńską Laponią, jest nie lądne dla zimna nieznośnego, nie ma tylko iedne liche Miasteczko Wardus, na Wyspie tegoż imienia, położoney między Północą, y Południem kraiu. W innych zaś mieyscach same tylko wiośki.

P.

P. Czyli się znaczniejsza iaka Rzeka znajduje w Norwegii?

O. Jeziorow ma wiele Norwegia, Rzeki jednak w niej (lubo ich jest dosyć,) wcale nie są godne pamięci, dla tego, że żadna z nich nie nosi okrętow, prócz iedney Glama czyli Glamer, która w Niemieckie morze ma uście swoje, niżej Frydrihstad.

P. Które kraie należą do Norwegii?

O. Kraie do Norwegii należące są Izlandya, y Fære czyli Fero Wyspy. Te poślednieysze nic nie mają ciekawego. Izlandya zaś jest bardzo obszerna Wyspa, lecz pusta dla zimna, naypryncypalnieysze w niej jest Miasteczko Szkalhot, w którego bliskości znajduje się Heckla gora, ogień z siebie wybuchająca.

P. Czyli już nic osobliwszego niemasz w Norwegii?

O. Przy brzegach Norwegii znajduje się Wyspa na Zachod, nazwana Loffoeren; niedaleko której jest Maalstroom sławny wart morski, pograżający w sobie okręty.

R O Z D Z I A Ł IX.

O Szwecyi.

P. CO za Państwo jest Szwecya?

O. Szwecya bardzo dawne Krolestwo, ex electivo stało się było dziedzicznym, którego iednak Stany w terażnieyszych czasach, odzyskały dawnieysze, w rządach Państwa wolności.

P. Jaka natura Ziemi?

O.

O. Szwecya jest arcy zimna, wiele lasow, gor, y pułtych miejsc maiąca. Zima w niey przez 9. Miesięcy, lato przez resztę trwa Roku, powietrze ma czyste y zdrowe, kray żyzny, ludzi dłużej nizeli gdzie indziej żyjących. Była jest podobsterek lubo drobnego, wielka liczba niedzwiedzi, lisow. y łosiow, procz mnostwa drapieżnych ptaków.

P. *Na czym zakładaśz iey bogactwa?*

O. Bogactwa Szwedzkie, zawisly na Rudach miedzi, iak tylko naypiękniejsza y naylepsza bydz może, na żelezie, żywicy, rezynie, masztach do okrętow, y futrach.

P. *Jakim się sposobem rządzi?*

O. Szwecya co do Rządu, jest Zmieszana ponieważ władza Krolow jest okryślona przez Stany Generalne z Senatorow, Szlachty, Duchowienstwa, Kupcow, y Pospolstwa złożone.

P. *Powiedz eo o obyczajach Szwedzkich?*

O. Wszyscy generalnie Szwedzi, są urodziwi, żołnierze dobrzy, odważni; parady, y zbytek kochający, wielką mają skłonność do nauk, w ktorzych znaczny postępek czynią. Osoby dystyngwowanśze woiażowac lubią.

P. *Jaka jest Religia u Szwedow?*

O. Taż sama co y w Danii. pod dyrekcyą iędnego Arcy Biskupa, y siedmiu Biskupow.

P. *Na wiele części Geografowie dziela Szwecyą?*

O. Szwecya dzieli się na sześć Części pryncypalnych; na Szwecyą własną, Gotlandyą, Schonen czyli Skanią, Gubernium Bahuskie, Prowincye Połnocne, y Finlandyą.

P.

P. Wylicz *osobliwe Wyspy Szwedzkie?*

O. Pryncypalniejsze Wyspy Szwedzkie są te: Alandy; między Odnogą morską Finlandzką y Botnicką; na Morzu Bałtyckim na Wschod Gotlandyi; jedna tegoż imienia, a druga Oelandya, dwie Wyspy dosyć obfite.

P. *Ktore są znacznijsze Miasta?*

O. Sztokholm Stolica Uplandyi, y całego Krolestwa. Miasto to wielkie, y ozdobne, na wielu Wyspach Jeziora Meeler wybudowane, slynie handlami dla portu tak obszernego, iż wnim największe okręty bez kotwic y lin spokojnie stoją. Upsal na brzegach Połnocnych tegoż jeziora położone; Miasto bardzo dawne, mające Akademią, y Arcy Biskupa iednego tylko na całe Krolestwo; który ma tytuł Prymasa, y prawo koronowania Krolow. Lunden Stolica Skanii, z Biskupstwem, y Akademią. Gotenburg na Zachod Gotlandyi nad Kattegat, Miasto nadmorskie, arcy bogate, ludne, y obronne. Abo stołeczne Finlandyi, z Biskupstwem y Akademią, na brzegu między Odnogą Botnicką y Finlandzką, dosyć wielkie, y portowe Miasto, Bahus pryncypalne Miasto Gubernium tegoż imienia, arcy obronne dla położenia swojego na skale wysokiey, zewsząd obtoczony wodą.

P. *Wylicz Odnogi morskie czyli SINUS, Rzeki, y Jeziora?*

O. Pryncypalniejsze Odnogi są *Sinus Bothnicus*, y *Finlandicus*, pierwsza prosto ku Połnocy, druga zaś ciągnie się ku Wschodowi. Między wielką

wielką liczbą jeziorow, znaczniejsze są: Wener dla obszerności, y Weter dla głębokości; które w niektórych miejscach na 300. sążni ma być głębokie, chociaż Bałtyckie Morze, nie jest głębsze jak na 50. y największych głębociach swoich. Twierdzą także o nim y to, iż przyszłe, prognostrykuie nawałności, hukiem straszonym, z którym się sflyszec daie dniem w przod, nizeli mają nastąpić. Wiele wprawdzie Rzek znajduie się w Szwecyi, które acz są bardzo rybne, nie iednak osobliwego nie mają.

P. *Co nazywasz Prowincjami Połnocnemi?*

O. W połnocnych krajach zawiera się Laponia Szwedzka, kray bardzo obszerny, która się na Połnoc wraz z Połnocnym rozciąga Oceanem. Dzieła ją pospolicie ne sześć Części, z których niemal wszystkie nazwiska biorą od Rzek pryncypalniejszych przez nią płynących.

P. *Czyli Kray ten Połnocny jest ludny?*

O. Kray ten jest pusty, dla nieznośnego zimna w nim będącego. Ludzie przytym są niepolityczni y niemal bez Religii, atoli iednak zramtąd wywożą futra przednie, y maszty do okrętow.

R O Z D Z I A Ł X.

O Moskwie.

P. *CO za Państwo jest Moskwa?*

O. MOSKWA czyli Wielka Ruś, jest arcyobszerne Cesarstwo, rozciągające się aż do Tartaryi w Azij z iedney do Septemtryonalnego Oceanu,

anu, z drugiey zaś strony do Chiny. Naznaczają iey długości blisko 600, a szerokości niemal 350. mil.

P. Czy żyzna iest y ludna?

O. W niektórych Prowincyach kray ten iest wcale nieurodzayny y nieludny, dla niezmierney rozległości swoiey. Pełny iest uezior, bagnisk, lasów, mających wiele dzikich zwierząt, których skory y futra największym są skarbem Moskalow.

P. Jaki ma w sobie Rząd?

O. Moskwa iest dziedzicznym Państwem y dla Białychgłow nawet. Rząd iey iest absolutny, y despotyczny, tak iako w Turczach. Często także nieszczęśliwym podlega rewolucyom.

P. Jakiego Charakteru są Moskale?

O. Aż do panowania Cara Piotra I. Moskalow miano pospolicie za Narod dziki, gruby, y do niewoli iarzma urodzony. Nieumiejętność w ktorey ich Rządcy y Duchowieństwo trzymało, tę im sprawiła reputacyą. Lecz teraz wcale o nich inaczej sądzą. Woiażujący albowiem po większey części do wszystkich niemal Państw Europeyskich, oczywiście znać daią: iż są wspaniałemi, urodziwemi, kompleksy trwałey, rozumu otwartego, y tak sposobnemi do nauk, iako y infze Narody.

P. Opowiedz Religią ich?

O. W Moskwie iest Religia Grecka, pod dyrekcją Patriarchy, Prałatow, y Duchowieństwa, na ktorych słowa lud wszystek naysmieńszych chwytą się zabobonow. Cudzoziemcy zaś mają wolność wiary swoiey.

P.

P. *Ktore są pryncypalne Rzeki w Moskwie?*

Pryncypalniefze Rzeki w Moskwie są Wolga naywiększa w całej Europie, wypływa z małego jeziora, tegoż imienia, w Prowincyi Rzewa, na Wschod; w bliskości Xięstwa Moskiewskiego, a w pada w Kaspiyskie morze, wielu korytami. Nieper po Łac: Boristhenes początek ma niedaleko Wolgi na Zachod Xięstwa Moskiewskiego. Wypływa z małego jeziora tegoż imienia, a przebiegłszy Ukrainę, y Moieyżą Tartaryą, w czarne wpływa Morze. Don czyli Tanais, wypływa z małego jeziora Xięstwa Rezańskiego, a wpada w Morze pod Azof. Dwina czyli Dźwina, (w ięzyku Moskiewskim dwa znacząca,) z Jugi y Sukna Rzeki uformowana; wraz z niemi w Białe wpada Morze, niżej Archangel Miałta.

P. *Jakim sposobem dzielisz Moskwę?*

O. Wielką Ruś czyli Moskwę, dzielę na Połnocną, y Południową, zamykającą w sobie wiele Prowincyi; ktora po większey części od Stolie swoich, biorą nazwilka.

P. *Ktore są pryncypalne Miałta?*

O. Nayznacznieysze Miałta są te: Moskwa Stolica Cesarstwa całego, iedno z naywiększych Miałt w Europie, w pośrodku Xięstwa tegoż imienia, nad Moską położone. To Miałto nie dobrze zbudowane: ma dzwon dziwney wielkości, ktory iako mowią 320000. waży funtow, wżwyż ma 19. w około 64. a w grubość 2. łokci. Petersburg Stolica Ingryi, nowo wyfundowane przez Cara Piotra I. wtym położone mieyscu, gdzie Niewa
w Od-

w Odnogę Finlandzką wpada, wspaniałe, obszerne, porządne, handlowne, z portem wygodnym, nad Odnogą Finlandzką. Archangel sławne Miasto, naprawym brzegu Dźwiny, ku uściu iey w Morze, port ma dobry, bawiac się zaś handami, iest niby Magazynem całej Moskwy. Smoleńsk, y Kijow pograniczne Miasta, oba nad Nieprem.

P. Czyli się jeziora takie znajdują w Moskwie?

O. Znacznieysze jeziora są te: Ladoga naywiększe w całej Europie, między Ingryą, y Infantami, Onega drugie wielkie jezioro na Wschod Ladogi, z którym ma komunikacyą przez Rzekę Suir czyli Sueri. Białe Jezioro w Prowincyi tegoż imienia, y wiele innych pomniejszych.

P. Które ieszcze kraie zostają w posiadzi Cara Moskiewskiego?

O. Car Moskiewski ma procz tego w Azyi Krolestwo Astrakan, Prowincye Kazańskie, Krolestwo Bulgarskie, Syberyą, y wiele innych kraio w Większy Tartaryi.

R O Z D Z I A Ł. XI.

O Polszcze.

P. Co iest godnego wiadomości o początkach Polski?

O. POLSKA początek swoy ma od Lecha, który Roku od Narodzenia Chrystusa 550. z Sklawonii w te kraie przyszedłszy, pierwszy wyfundował Miasto Gniezno. Co się zaś tycze tytułu Krolewskiego, ten niekomu innemu iest winna, ia-

ko Bolesławowi Chrabremu, który się pierwszy Polskim koronował Krolewem.

P. *Jaki Rząd znajduje się w Polsce?*

O. Rząd Krolestwa Polskiego, obierającego sobie wolnym głosem Krolow, ani się wcale Monarchicznym nazwać może, ponieważ Krolowie nie mają absolutney władzy; ani Arystokratycznym, ponieważ nie sami Zacnieysi tylko w nim rządzą; ani też Demokratycznym, ponieważ wszystkie części jego pod jedną zostając Głową, jednę formują Rzeczpospolitą, ale raczej Zmieszanym; kiedy tylko Senat y Rycerstwo razem złączone z Krolewem mogą konkludować o interesach. Z czego się oczywiście widzieć daie, iż całe Rzeczypospolitey Corpus z Senatorskiego, y Rycerskiego jest złożone stanow ktorych Krol jest Głową.

Do Krola tedy, który Rzymskiej Katolickiej Wiary koniecznie bydz powinien, wakanow tak Duchownych, iako y Swieckich zastużenizym w Oyczyźnie rozdawanie należy, interesować się zaś do Mennic (naprzykład,) przez Zygmunta III. do dyspozycyi Rzeczypospolitey Roku 1632. oddanych, dla utrzymania na Tronie Sukcessorow swoich wchodzić w spiski, wypowiedać wojny, lub z poblizszemi w Traktaty wchodzić Prowincjami, albo też do Cudzoziemskich Dworow ekspedyować Poslow, bez wyraźnego wszystkich Krolestwa Stanow dozwolenia, tenże Krol żadnym nie może sposobem.

Senatorskiego Stanu powaga jest naywiększa po Krolew,

Krolu, który przy Nim w krzestach decyzye swoje daie, dla tym lepszego Rzeczypospolitey uszczęśliwienia, składa się zaś z Duchownego, y Swieckiego Stanu. W Duchownym (prym trzymającym) znajduje się dwóch Arcybiskupow, to jest Gnieźnieński, y Lwowski, z których pierwszy Prymasem Krolestwa będąc, pod czas Interregnum, Głową jest Rzeczypospolitey, y XV. Biskupow. W Swieckim Woiewodow jest XXXVII. między którymi się Krakowski, Wileński, Trocki Kasztelanowie; tudzież Starosta Zmudzki mieści, Kasztelanow Krzestowych XXXIII. procz trzech wspomnianych wyżej; a Mniejszych XLIX. Należą jeszcze do Senatu Ministrowie *Statūs*, V. Koronnych, y Litewskich V. to jest: Marszałkow Wielkich II. Kanclerzow II. Podkanclerzych II. Podskarbach II. Marszałkow Nadwornych II. Z pomiędzy tych Senatorow Sejm każdy, albo *in casum* niedościa jego, *Resultatum Senatūs Consilii* wyznacza XXVIII. do rezydencyi przy boku Krolewskim, to jest Biskupow IV. Woiewodow VIII. Kasztelanow Większych VIII. y Mniejszych także VIII. z których Duchowni przez pół roku pod karą 6000. grzywien, Swieccy przez trzy Miesiące pod karą 2000. grzywien, od Dworu absentować się nie powinni.

Stan zaś Rycerski złożony jest z IV. Hetmanow, Dwoch Koronnych, y Dwoch Litewskich, jeżeli nie wchodzi do Senatu, z Urzednikow Koronnych y Litewskich, z Urzednikow Woiewodztw, Ziem, y Powiatow, z całego nakoniec Stanu Szlache-

checkiego niezliczone prawie mającego prerogatywy. On albowiem iako Starowolki mowi: przez *Prowincyalnych Posłów swoich, broni praw, wypowiada wojny, podatki stanowi, monety przepisuje kurrency, słowem mówiąc: dobro publiczne na swoich piastuie rękach.* Z tych przeto wyrażonych Trzech Stanów Polskich, wespół na Seymie zgromadzonych, iedna się składa Rzeczpospolita.

P, *Wielorakie są Seymy Polskie ?*

O. Dwoiakie, to iest. Seymiki, y Seymy; Seymiki odprawujące się po Woiewodztwach są różne, to iest: Przedseymowe, Deputackie, Kommissarskie, Gospodarskie, y Relacyalne: Przedseymowe bywają na sześć Niedziel przed każdym Walnym Seymem, na którym Posłowie na tenże Seym obierani bywają. Deputackie, y Kommissarskie w Koronie zaczynają się w Poniedziałek po Narodzeniu N. Maryi Panny, a w Litwie w Poniedziałek po Święcie oczyszczenia teyże N. Maryi Panny, na których Deputatow na Trybunał Koronny, y Kommissarzow na Kommissyą Radomską obierają. Gospodarskie odprawują się sposobnego czasu, na których Ziemskich obierają Urzędnikow. Na Seymikach Relacyalnych, każdy Posel czyni relacyą Woiewodztwu swemu, o sukcesie skończonego Walnego Seymu. Co się zaś tycze Seymow Generalnych, na ktore Krol po Woiewodztwach rozsyła Uniwersały, y na ktore się wszystkie trzy Rzeczypospolitey zgromadzają Stany, te także wiedzieć potrzeba, że są dwoiste, to iest: Ordynaryne, y Extraordynaryne, Seym Ordynaryny przy-

przypadający co dwa lata, zaczyna się w Poniedziałek po S. Michale, dwa razy w Warszawie. a trzeci raz w Grodnie, trwa zaś przez Nidziel VI. Sejm Extraordynaryiny w ten czas tylko składany bywa, gdy znaczna y gwałtowna iaka jest tego przyczyna. Do tych Seymow należą iestzcze Konwokacyalne, Elekcyonalne, y Koronnacyalne Seymy. Na tych zaś wszystkich ogólnie publicznych zjazdach, naybardziej Polska wydać się wolność, kiedy ieden nawet wolnym głosem swoim, naywiększe (przy prawie obciąż) tamować może zamysły.

P. *Jakiej natury iest Kray Polski?*

O. Polska w zdrowym, lubo zimnym nieco kraju, w rowninach, lasami gdzie niegdzie y gorami przeplatanych, położona; nayobfitsze ma ze wszystkich Narodow grunta, na ktorych się tyle zboża, y owocow rodzi, iż nietylko Obywatelow iey wystarcza wszystkiego, ale też, że y posronne nawet, (iako to Angla, Hollandya, Francya,) po sprowadzone z Polski do Gdańska Wisłą zboże, Okrętami zaieżdżają Narody. Prócz tego opływa w miody, w kruszcze srebra, miedzi, mosiądzu, ołowiu, cyny; w gory, w ktorych się kamienie do murów, y różnego koloru znajdują marmury. Słowem mówiąc: Polska między nayobfitszemi w Europie liczyć się może Krolestwy.

P. *Jakich przymiotow są Polacy?*

O. Szlachta Polska iest polityczna, insynuięca się w serce każdemu, ludzka ku Cudzoziemcom, do Nauk y woyny sposobna, w starodawney przedstawia

stająca szczerości, y drogą wolności swey zrzenieć pilno piastująca. Co się zaś tycze Wiary. Krolestwo to, które się *Antemurale Christianitatis* nazywa, szczyć się sprawiedliwie może, iż przyiętey raz Katolickiey nie odstąpiło Wiary, zostając pod Dyrekcyą Arcy Biskupow Dwoch, y Biskupow XV. Lutrzy iednak, Kalwini, y Zydzi, wolne w nim mają gdzie niegdzie Sekt swych exercitium.

P. *Ktore się osobliwsze Rzeki znaydują w Polsce?*

O. Znacznieysze Rzeki Polskie są te *Nieper*, o którym się wyżej mowiło w Rozdziale o Moskwie.

Wisła wypływająca na granicy Szląska, w Odnogę morską w pada pod Gdańskiem.

Bug między Warszawą y Płockiem w Wisłę wpadający.

Niemen czyli *Memel* zdroy swoy ma w Litwie, między Południem y Zachodem Woiewodztwa Mińskiego.

Niester poczyna się na Południowych Podola granicach.

Bog na Zachod Wyższego Podola wypływaicy. Procz tych są ieszcze y inne pomnieysze w Polsce Rzeki, iako to *Donaiac*, *San*, *Narwa*, *Wisłok*, *Pilica*, &c.

P. *Na wiele Części dzieli się Polska?*

O. POLSKA dzieli się pospolicie na Wielką Polskę, Mnieyszą Polskę, Litwę Roku 1386. złączoną z Polską, y kraie Hołdownicze.

P. *Wiele w sobie zawiera Woiewodztw Wielka Polska?*

O. Zawiera Województw XII. y dwie Ziemi osobne, to jest: Województwo Poznańskie, Kaliskie, Sieradzkie, Ziemię Wieluńską, Województwo Łęczyckie, Brzeskie Kujawskie, Inowrocławskie, Ziemię Dobrzyńską, Województwo Płockie, Rawskie, Mazowieckie, Chełmińskie, Malborskie y Pomorskie.

P. *Ktore są Miasta Województw Poznańskiego y Kaliskiego?*

O. W Województwie Poznańskim te się znajdują Miasta:

Poznań nad Wartą z Biskupstwem, piękne, obszerne, Zamkiem od Kazimierza Wielkiego fundowanym sławne Miasto. *Wschowa*, *Kościan*, *Walcz* nic osobliwszego nie mają,

W Województwie Kaliskim jest *Kalisz* z obu stron oblany Prosną, piękne, y murem opasane Miasto.

Gniezno Arcybiskupstwem, wstawione, y pierwsze Miasto Polskie. *Nakło*, *Pyzdry*, *Kunin*, &c.

Te dwa Województwa Seymiki swoje odprawują w Szrodzie, na których 12. Posłów na Seym; 4. Deputatów na Trybunał Koronny, y 2. Kommissarzów na Radomską obierają Kommissyą.

P. *A o Województwie Sieradzkim y Ziemi Wieluńskiej co trzeba wiedzieć?*

O. Województwo Sieradzkie zawiera w sobie te Miasta znaczniejsze: *Sieradz* niegdyś piękne, lecz przez różne nieprzyjaciół inkursye, y pożary zdezolowane.

Piotrków Stołeczne Miasto Powiatu swego, zaszczy-

f. czycone Trybunałem Głównym Koronnym od Święta S. Franciszka do Kwietniey Niedzieli agitującym się, Procz wielu Kościołów ma w sobie Kollegium Soc. Jesu, y Kollegium XX. Scholarum Piarum z Szkołami publicznemi, w których liczna Szlachetney młodzi Szkolney znayduie się frekwencyą. Szadek y Radeck są inne Miasta Powiatowe. Woiewodztwo to Seymikujące w Szadku, 4. Posłów na Seym, 2. Deputatów na Trybunał z których ieden na Seymiku Piotrkoskim obierany bywa y iednego Kommissarza do Radomia wysyła.

4 Ziemia Wieluńska mająca *Wieluń* y *Ostrzeszów* Miasta znaczniejszye, w tymże Wieluniu odprawiają Seymiki, dwóch Posłów, iednego Deputata, y Kommissarza obiera.

P. *Ktore są Woiewodztwa Łęczyckiego;*

5 O. Woiewodztwo to Seymikujące w Łęczycy y z tamtąd 4. Posłów, 2. Deputatów, y Kommissarza wysyłające, ma Miasta: Łęczycę, Brzeziny, y Orłów. &c.

P. *Wylicz Miasta Woiewodztw Brzeskiego Kujawskiego, y Inowrocławskiego.*

6 O. W Woiewodztwie Brzeskim Kujawskim te się liczą ofoblwsze Miasta: *Brzeście Kujawskie* murem y Zamkiem obronione, *Radziów*, *Przedecz*, *Konwał*, *Kruszwica*, w ktorey myszy Popiela na Wieżę Zamkową uciekającego (iako z dawney tradycyi mamy) pożarły. W Woiewodztwie Inowrocławskim: *Inowrocław* y *Bygdoszcz*. Seymiki tych dwóch Woiewodztw odprawiają się w Radziociowie, z kąd 4. Posłów, 2. Deputatów, y dwóch Kommissarzow expedyiują.

P.

P. *Ktore są Miasta Ziemi Dobrzyńskiej?*

O. W Ziemi tej zamykają się te osobliwsze Miasta, *Dobryń*, którego się Akta w Bobrownikach konserwują, *Rypin* y *Słońsk*. Ziemia Dobrzyńska Seymikując w *Lipnie* 2. Posłow, 1. Deputata, y Kommissarza 1. wyznacza.

P. *Co się zawiera w Woiewodztwach Płockim, y Rawskim?*

O. Woiewodztwo Płockie zamyka w sobie Miasto *Płock* z Powiatem y Grodem, murem opasane, y Katedrą *Św. Marii* od *Mieczysława I.* Xiążęcia wyfundowaną; *Bielsko*, *Sierp*, *Raciąż* y *Płońsko* inne Miasta. Zamyka procz tego Ziemię *Zawkrzyńską*, z *Srzeńskim*, *Międzyborzkim*, y *Mławskim* Powiatem. Seymiki Woiewodztwa Płockiego odprawiają się w *Raciążu*, na których Posłow 4. Deputatow 2. Kommissarza 1. obiera. W Woiewodztwie Rawskim są: Ziemia *Rawska* z *Rawą*, *Sochaczewska* z *Sochaczewem* nad *Bzurą*, *Gostyńska* z *Gostynem* Miastami; Xięstwo *Łowickie* *Arcy-Biskupowi* nadane wiecznemi czasy z *Miastem Łowiczem* dosyć pięknym, y Rezydencyalnem tegoż *Arcy-Biskupa*. Każda z tych Ziemi Seymikuie w *Mieście* tegoż imienia, procz *Gostyńskiej*, która w *Gombinie* Seymiki odprawuie. Wszystkie zaś razem Posłow 6. na Sejm Walny, Deputatow 2. na Trybunał Koronny, y Kommissarza 1. do *Radomia* obierają.

P. *Co jest wiadomości godnego o Woiewodztwie Mazowieckim?*

O. W Woiewodztwie Mazowieckim położona jest

ieść Ziemia Czerska, z Miastem *Czerkiem* nad Wi-
 słą będącym. Ziemia *Warszawska*, w ktorey się
 znayduie *Warszawa* nad Wisłą, na misey y ob-
 izerney położona rowninie, ordynaryney Krolow
 Rezydencyi, y Szymow walnych mieysce, wspan-
 niałemi Kościołami, okazałemi Nayaś: Krola nay-
 przod, a potym wszystkich niemal Senatorow Pa-
 łacami; kamienicami, brukami wygodnemi, y Sta-
 tuą Zygmunta III. na wysokiey kolumnie będącą
 sławna. Niemały Miastu temu u Postronnych na-
 wet czyni zażyczyt, w spaniała, wabiącą oko ludzkie
 exornacją, y Książ znaczną liczbą ozdobiona Bi-
 blioteka; przez J. W. J. X. *Jozefa ZAŁUSKIEGO*
 Referendarza na ten czas Koronnego, a terazniey-
 szego Biskupa Kijowskiego, znacznym kosztem
pro usu Publico erygowana. Liczy także w sobie
 trzy Collegia Nobilium, iedno pod dyrekcją XX.
 Teatynow, drugie pod dyrekcją XX. Soc: Jesu,
 trzecie pod dyrekcją XX. Scholarum Piarum.
 Dwoiste Szkoły Publiczne, to ieść XX. Soc:
 Jesu, XX. Scholarum Piarum Konstytucją
 Anni 1717. approbowane, y Collegium Civile
 przez pomienionych XX. Scholarum Piarum
 Roku 1758. otworzone, w ktorych to tak
 Kollegiach, iako y Szkołach, przyzwoitą Sta-
 nom swoim młodź Polska ma edukacją. Nieda-
 leko Miasta tego ieść wioska *Wola* nazwana, gdzie
 w polu pod Szopą Krolow Elekcyja bywa. Procz
 tych wyżej wspomnionych Ziemstw w Woie-
 wodztwie Mazowieckim znaydują się Ziemie: *Wi-*
śka,

ska, *Wyszogrodzka, Zakroczyńska, Ciecchanowska, Łomżyńska, Rożańska, Linińska, y Nurska.* Każda Woiewodztwa tego Ziemia dwóch na Seymikach swoich na Seym obiera Posłów. Na Warszawskim zaś Generale, wszystkie Ziemie alternatą z pomiędzy siebie obierają dwóch Deputatów na Trybunał Koronny, y dwóch Kommissarzów na Trybunał Woyskowy do Radomia.

P. Ponieważ niektóre *Wielko Polskiej Prowincyi Woiewodztwa w Prussach są zamknięte, informuj mnie w przód nieco o tychże Prussach?*

O. Prussy dzielą się *in Prussiam Regalem, & Prussiam Ducalem.* *Prussia Regalis* zamykająca w sobie Woiewodztwa *Chełmińskie, Malborskie, y Pomorskie,* należy do Korony Polskiej, *Ducalis* zaś do Elektora Brandeburskiego, który nią absolutnie rządzi.

P. *Ktore są Miasta osobliwsze Woiewodztwa Chełmińskiego.*

O. W Woiewodztwie tym następujące znajdują się Miasta: *Chełmno,* blisko Wisły położone. *Toruń* arey piękne, murem opasane, ufortyfikowane wałami, fossami, y handlami słynące. *Grudziądz, Radzyn, y Kowalów* miejsce Seymików Woiewodztwa swojego.

P. *Woiewodztwo Malborskie co w sobie zawiera?*

O. Malborskiego Woiewodztwa te są osobliwsze Miasta; *Malborg* mocne, obronne, y rezydencya niegdyś Mistrzów Krzyżackich. *Elbląg* niemniej obronne, y handlami kwitnące. *Sztum* miejsce
Seymi-

Seymikowania. W Woiewodztwie Malborskim znayduie się Xięstwo Warmińskie z *Heilsbergą* y *Brunsbęrgą* Miałtami.

P. *Ktore są Miałta Woiewodztwa Pomorskiego?*

O. GDANSK Miałto Anzeatyckie przedaiemi ozdobiene strukturami, negocyacyami, y handlami z postronnemi nawet slynące Narodami, Luterskiey po wiekszey części Religii. *Skarszew, Starogrod, Tczew, Mirachow, Swiec, Choynice, Czuchow, y Pucko* znaczneytze Miałta. Woiewodztwo to alternatą Seymiki odprawuie raz w *Skarszewie*, drugi raz w *Starogrodzie*. Co się zaś Generału Pruskiego tycze na ten za *Uniersalem* *Krolewskim*, wszystkie trzy ziezdzaią się Woiewodztwa, ktory się raz w *Malborgu*, drugi raz w *Grudziądzu* odprawia. Prowincya Pruska tyle może na Seym expedyować Posłow, ile iey się podoba, liczba albowiem ich nie jest okryślona. Na Trybunał 6. Deputatow, 3. Kommissarzow wysyła do *Radomia*.

P. *A w Prussach Brandeburskich ktore liczyß Miałta?*

O. KROLEWIEC Stolica Prus, wielkie y piękne Miałto nad *Pregel*, Akademią, y arcy piękną Biblioteką sławne. *Memel y Pilawa* nie osobliwszego nie maią.

P. *Co w sobie zawiera Miałta Polska?*

O. Zawiera w sobie XI. Woiewodztw, iedne Xięstwo, y dwie Ziemie osobne, to iest: Woiew: *Krakowskie Xięst: Zatorskie, y Oświecimskie*, Woiew: *Sendomierskie, Lubelskie, Podlaskie, Ruskie, Ziemię Halicką, Ziemię Chęmską*, Woiew: *Bełskie, Podol-*

Podolskie, Kijowskie, Wyśnyńskie, Braclawskie y Czerniechowskie.

P. *Wylicz Miasto Woiewodztwa Krakowskiego?*

O. KRAKOW Stolica Krolewska całego, y mieysce Krolow Koronacyi, zaſzczycone pierwſzym, w Koronie Biskupstwem Roku 996. fundowanym, (ktore liczy Biskupow 67 z teraznieyſzym J. O. Xcia JMcią *Kajetanem SOLTYKIEM*) w ſpaniaſe, obſzerne, y handlowne, licznoscią zaſ Koſciolow, y Akademią, pierwſzym w Europie rownaiące ſię Miastom. *Sandecz* albo *Sącz*, *Biecz* Miasta Grodowe; *Proszowice*, *Lelow*, *Czobow*, *Xiąż* y *Olkuſz* ſrebnemi, cynowemi, y ołowianemi kruzczami, *Wieliczka* ſzybami ſolnemi na całą Europę ſławne.

W. Woiewodztwie Krakowskim poſtożone ieſt Xięſtwo Siewierskie do Jurydykcyi J. O. Xcia JMci Biskupa Krak: należące, Ziemia *Spizka* od Węgrow Polſzcze zaſtawiona w Summie 40000. *Senagen Latorum groſſorum*. Znacomite ieſzcze ieſt to Woiewodztwo gorami Tatrami, Polſkę od Węgie ſkiego dzielącemi Kroleſtwa. Seymikuie zaſ w Proszowicach, zkąd 6. Poſlow, 2. Deputatow, y 1. Kommiſſarza do Radomia wyſyła. Xięſtwo *Zatorskie* y *Oſwiecimskie* ma *Oſwiecim*, y *Zator* Miasta; Seymiki odprawuie w Zatorzu zkąd 2. Poſlow, 1. Deputata, y Kommiſſarza wyſyła,

P. *Ktore ſą oſobliwſze Miasta Woiewodztw Sandomoſkiego, Lubelſkiego, y Podlaſkiego?*

O. W Woiewodztwie Sandomirſkim liczą ſię Miasta. *Sandomirz* Grodowe nad Wiſłą na gorze poſtożone, doſyć piękne niegdys Miasto. *Ra-*

Radom Stołeczne Powiatu swego, Starostę ma-
z Jurydykcyą, murem od *Kazimierza Wielkiego*
opasane, Trybunałem Skarbowym czyli Kommiss-
yą coroczną w *flawione*. Kościół y Szkołami
XX. Scholarum Piarum, Kościołem Farnym, Kła-
sztozem OO. Bernardynow, y Zakonnice S. Bene-
dykta ozdobione. Miasto to dla konserwacyi swo-
iey ma sobie *ab antiquo* trzy Wśie Krolewskie
Dzierżkow, *Gosębiow*, y *Wolą Gosębiowską* in-
korporowane, których Poddani obligowani są
procz innych robot te odprawować do Miasta; to
ieści: około murów, foss, mostow, przekopow,
cegielni &c- iako o tym *Lustracye* znać daię.

Częcin, *Opoczno*, *Nowe Miasto*, *Stężyca*, *Wislica*,
y *Pilzno* Miasta znaczniejszye. Woiewodztwa tego
Seymiki odprawuią się w *Opatowie*, gdzie 7. Po-
słow, 2. Deput: y iednego Kommissarza obiera.

Woiewodztwo *Lubelskie* ma w sobie *Lublin*
Miasto Grodowe nad *Rzeką Bystrzą*, Trybunałem
Głównym Koronnym zaszczycone, y iedno z nay-
większych Miast Polskich, Urzędow Powiat: To
Woiewodztwo Seymikuie w *Lublinie*, zkąd 3.
Posłow na Seym, 3. Deputatow, y iednego Kom-
missarza do *Radomia* wysyła. W tym Woiewodz-
twie ieści *Ziemia Łukowska*, Ziemstwo y Seymiki
w *Łukowie*.

W Woiewodztwie *Podlaskim* nayduie się *Zie-
mia Drochicka*, *Bielska*, *Mielnicka*, z których
każda u siebie Seymikuie, *Bielska* zaś w *Brańsku*,
Wszystkie wraz te Ziemie 6. Posłow, 2. Deputa-
tow y iednego Kommissarza obierają.

P. *Przełoż co o Woiewodztwie Ruskim, Ziemi Halickiej y Chełmskiej?*

O. W Woiewodztwie Ruskim iest *Lwów* Soleczne całey Rusi nad Rzeką Peltew, między gorami położone, wielkie, mające Arcy-Biskupstwo, arcy ludne, y handlowne, są Biskupi Ruski, y Ormiański. *Przemysł* dosyć piękne, *Sanock*, y *Zydaczów* Miasta osobliwsze. Woiewodztwo Ruskie Generały odprawuie w *Wiśni*, gdzie wraz wszystkie Ziemie 6. Posłow, 3. Deputatów, y 3. Kommissarzów obierają. Halicka Ziemia w *Haliezu* Seymikująca, gdzie 6. Posłow iednego Deputata, y Kommissarza 1. obiera, zamyka w sobie *Halicz*, *Trębowlę*, y *Kołomyje* Miasta. Chełmska Ziemia ma *Chełm*, y *Krasnostaw* Miasta znaczniejszye, Seymikuie w *Chełmie*, gdzie 2. Posłow; 1. Deputata, y 1. Kommissarza obiera.

P. *Woiewodztw Bełzkiego, y Podolskiego, ktore są Miasta?*

O. W Bełzkim Woiewodztwie Seymikującym w *Bełzie*, y tam 3. Posłow, 2. Deputatów, y iednego Kommissarza obierającym, znaydują się Miasta osobliwsze *Bełz*, *Busko*, *Grabowiec*, y *Horodla*. W Woiewodztwie Podolskim iest *Kamieniec* nad *Smotriczem* klucz całey Polski od Turka, ktoremu się mocno zawsze oparło, na wysokiej y niedobitej wyfundowane skale, *Latyczów* y *Czerwonograd*. To Woiewodztwo Seymikuie w *Kamieńcu*, gdzie 6. Posłow, 2. Deputatów, 1. Kommissarza do *Radomia* obiera.

P. *Ktore są Miasta osoblivsze Woiewodztw Kijowskiego, y Wołyńskiego?*

O. W Woiewodztwie Kijowskim, ktorego wielka część od Polski odpadła, znajdują się *Zytomierz y Owrocz* Miasta. Tego Woiewodztwa Seymiki odprawiają się Podczas wojny w *Włodzimierzu*, podczas pokoju w *Owroczu*, albo *Zytomierzu*; zkad 4. Posłow, 2. Deputatow y 1. Kommissarza wysyła. W Woiewodztwie Wołyńskim są Miasta *Łuck, Włodzimierz, y Krzemieniec*, ktorego Seymiki bywają w *Łucku*, gdzie Posłow 6. Deputatow 3. y 1. Kommissarza obiera się.

P. *Namień eo o Woiewodztwach Braclawskim, y Czerniechowskim?*

O. W Braclawskim są położone Miasta *Winnica, y Braclaw*. Woiewodztwo to Seymikuie podczas wojny w *Włodzimierzu*, podczas pokoju w *Winnicy*. Woiewodztwa Czerniechowskiego, ktorego wielka część do Moskwy należy, te są dwa Powiaty: *Czerniechowski, y Nowogrodzki*. Seymiki bywają w *Włodzimierzu*. To Woiewodztwo (tak iako y przeszłe) wysyła na Scym Posłow 6. Deputatow 2, y Kommissarza jednego do *Radomia*.

P. *Ktore się Woiewodztwa liczą w Wielkim Xięstwie Litewskim?*

O. *Wielkie Xięstwo Litewskie* zamyka w sobie IX. Woiewodztw, Starostwo jedno, to iest: Woiewodztwo *Wileńskie, Trockie, Starostwo Zmudzkie, Woiewodztwo Smoleńskie, Połockie, Nowogrodzkie, Witebskie, Brzeskie Litewskie, Mścissawskie, y Mińskie.*

P. Wylicz Miasta Woiewodztw Wileńskiego, Trockiego, y Starostwa Zmudzkiego.

O. W Woiewodztwie Wileńskim iest Wilno nad Wilią, Trybunałem Głównym Xięstwa Litewskiego sławne, piękne, ludne, y obszernie Miasto, Powiat Starodubowski, Osmiański, Kidzki, Wilkomirski, Bractawski. W Woiewodztwie Trockim Grodno w którym się co sześć lat Walne Krolestwa odprawia Semy, Powiat Kowieński, y Upitski. Starostwo Zmudzkie, ktorego Starosta per Electionem od Szlachty bywa obierany te w sobie liczy Powiaty: Miednicki, Iragolski, Chrzaszczewski, Rosieński, Widolski, Wielunianński, Kiełtyński, y Cettanski.

P. Co iest wiadomości godnego o Woiewodztwach Smoleńskim, Połockim, y Nowogrodzkim.

O. Woiewodztwo Smoleńskie z swoim Miastem ustapione iest Moskwie, ktorego mały kawałek przy Polzrze został. Woiewodztwa Połockiego sama Szlachta obiera Woiewodę. Nowogrodzkie zawiera w sobie Powiat Słonimski, Wołkowyski, Xięstwo Słuckie, y Nieświeżkie.

P. Wylicz Miasta y Powiaty Woiewodztw Witebskiego, Brzeskiego Litewskiego, Mściślawskiego, y Mińskiego?

O. W Woiewodztwie Witebskim nayduie się Powiat Orszański. Woiewoda Witebski, tak iako Połocki per Electionem obierany bywa. W Woiewodztwie Brzeskim Litewskim Powiat Piński, w Woiewodztwie Mściślawskim Miasto Mściślaw, w Woiewodztwie Mińskim Powiat Mozyrski y Rzeczycki nayduie się. Każde z tych Woiewodztwo,

y Powiat, Seymikuie w stołecznym swoim Mieście od ktorego się nazywa ; y ztamtąd każde Woiewodztwo z olobna. y Powiat, 2. Posłow na Seym, jednego Deputata na Trybunał Litewski wysyła, który się w Wilnie zaczyna, a kończy się alternatą raz w Mińsku , drugi raz w Nowogrodku. Woiewodztwo zaś Smoleńskie, y Powiat Starodubowski Seymiki odprawują w Wilnie, gdzie tyleż Posłow , y Deputatow obierają, ile inne Woiewodztwa, y Powiaty Litewskie.

P. *Ktore są Kraie Hołdownicze Polakow?*

O. Infantzkie Woiewodztwo , y Kurlandya. Woiewodztwo Infantzkie , ktorego kawałek tylko należy do Polski, Seymiki odprawuie w *Dyneburgu* zkad 6. Posłow wysyła , to iest dwóch Infantczykow, dwóch Polakow, y dwóch Litwinow. *Xiąstwo Kurlandzkie*. ktorego Xiążciem (vigorè Konstytucyi Anni 1736.) Roku 1759. dnia 8. Stycznia, inwestyowany iest Krolewic JMć KAROL Syn Najiasniejszego Krola JMć AUGUSTA III. szczęśliwie nam a day Boże w iak naydłuższe lata panującego, te w sobie zawiera Miasta: *Goldyngen* nad Rzeką *Windawą* murowane, y obrońione mocnym Zamkiem; y *Mittawę* stołeczne Miasto, murem y fortecą zmocnione, tudzież Rezydencyalnym Zamkiem Xiążat Kurlandzkich ołobione.

O PANSTWACH W POSRZODKU EUROPY BĘDĄCYCH.

R O Z D Z I A Ł I.

O Francyi.

P. *CO jest Francya?*

O. FRANCYA w posrzodku Europy zostająca, naypiękniejszym jest y nayflawniejszym teyże Europy Krolestwem.

P. *Jaki się w niej Rząd znajduje?*

O. Lubo Rząd Krolestwa Francuzkiego (naydawniejszego naywiększego) jest Monarchiczny absolutny; Monarcha jednak za naypierwszy ma cel uszczęśliwienie, poddanych swoich. Krolestwo to dziedziczne będąc, w tym osobliwszego ma nad inne, iż sama tylko płeć mężka na Tron wstępować może, od ktorego Córki wcale są odstrychnione.

P. *Jakiej natury jest Kray?*

O. Powietrze ma czyste, zdrowe, y utemperowane, Ziemia w wszystkie do życia potrzebne opływa rzeczy. Kray generalnie bardzo przyiemny, ozdobiony rowninami, winnicami, gorami, y lasami. Kommercyja są tak wielkie: iż naymniejsza w nich stać się nie może odmiana, ażeby icy oraz cała niemiała Europa.

P. *Jakich obyczajow są Francuzi?*

O. Ponieważ Francya kraiem jest arcy obszernym, tudzież Krolestwem takim, ktore po sto-

pniach niby, do tey przyszło wielkości, przeto nie wszędzie iednakowey natury są Francuzi: Atoli iednak mowić się może: iż są humoru wesołego, y w konwersacyi miłego; odważni, żołnierze dobrzy, dowcipni, przezorni, y na wielkie odważający się zamyśli, kochają się w naukach, y ćwiczeniu ciała; płochość Im iednak, niestateczność, y wielką o kraiu swym przewencyą przypisują.

P. *Jakiey są Religii?*

O. Religia Rzymska, Katolicka pod imieniem *Ecclesiae Gallicanae*, zawsze panowała w Francyi. Mieli wprawdzie Kalwini w niey wolne swey Sekty *exercitium*, ale tylko do retraktacyi sławnego Edyktu Nanteńskiego. który wielką część ogołocił Prowincyi, przez wyście wielu tysięcy ludzi pomienioney Sekty.

P. *Czemu się Kościół Francuzki nazywa Ecclesia Gallicana?*

O. Przeto: że Arcybiskupi, Biskupi, y inne Osoby, z których się Duchowieństwo Królestwa tego składa, uznając Papieża za Głowę Kościoła Rzymskiego Katolickiego, nadane sobie od dawnych czasów konserwują Prawy ielic, y obrządki.

P. *Jak dzielisz Francyą?*

O. Francyą różnie różni dzielą, to iest: albo na Generalne Gubernia, albo na Generalicye czyli Intendencye, albo na Jurisdycyę Parlamontowe, albo na koniec na Prowincye Kościelne.

P. *Ktory z tych podziałow iest naprawdzimwszy?*

O. Z tych wżyftkich podziałow, podział na
Gene-

Generalicye czyli Intendencye, zdaie się bydz̄ najprawdziwŹy, inŹe albowiem nie s̄ naleŹyte.

P. *Wiele się Generalicyi rachwie?*

O. Temi czaŹy we Francyi XXXII. Generalicyi, czyli Intendencyi licz̄, z ktorych się XII. na PoŹnoc, X. w Źródku y X. na PoŹudnie znajduie.

P. *Wylicz XII. Generalicyi PoŹnocney CzęŹci?*

O. S̄ te: Generalicya Paryzka, po Franc: *la Generalité de Paris*, Gen: Pikardyj, *de Picardie*; Gen: Arcezyj, *d'Artois*; Gen: Flandryj, *de Flandres*. Gen: HannoŹska, *de Haynaut*; Gen: RotomageŹska, *de Rouen*; Gen: KaeŹska, *de Caen*; Gen: AlenŹska, *d'Alençon*; Gen: SweŹlyoneŹska, *de Soissons*; Gen: Kampanii *de Champagne*; Gen: MeteŹska, *de Metz*, Gen: Alfacyj, *d'Alsace*.

P. *Ktore s̄ Generalicye w Źrzedniej CzęŹci?*

O. Te: Generalicya Mniejszey Brytanii, po Franc: *la Generalité de Bretagne*; Gen: ToroneŹska, *de Tours*; Gen: PiktawŹska, *de Poitiers*, Gen: Rupelli, *de la Rochelle*; Gen: BituryceŹska, *de Bourges*; Gen: AurelianieŹska, *d'Orléans*; Gen: MolinieŹska, *de Moulins*; Gen: RykomageŹska, *de Riom*; Gen: Burgundzka, *de Bourgogne*; Gen: Franszkontska, *de Franche-Comte*.

P. *A w PoŹudniowey CzęŹci ktore s̄?*

O. Te: Generalicya LemowiceŹska, po Franc: *la Generalité de Limoges*; Gen: LugduŹska, *de Lyon*, Gen: Burdygallka, *de Bourdeaux*; Gen: Augusta Ausicorum, *d'Ausch*; Gen: MontalbaŹska, *de Montauban*; Gen: TolozeŹska, *de Toulouse*; Gen: MontpeŹsulanska, *de Montpellier*, Gen: Gracyanopoli-

nopolitańska, *de Grenoble*; Gen: Prowancyi, *de Provence*; Gen: Ruffyloneńska, *de Rouffilon*.

P. *Wiele Rzek znayduie się w Francyi?*

O. Nie wiele iest takich kraioiw, ktoreby tyle Rzek zawierayły w sobie, iako Francya, z tych znaczniejszye są: Rodan, Sekwana, Ligeris, y Garumna.

P. *Pokaż zdroie, y uścia, tych Rzek?*

O. Rodan, po Franc: *le Rhône*; dwoisty ma początek w Szwaycarach, między Połnocą, y Wschodem Wyzłzey Walizyi, pod górą Fourche, y pŕyynie przez Genewęńskie iezioro, złączywszy się zaś z Saoną, z wielką bystrością w Szrodziemne wpada Morze. Sekwana po Franc: *la Seine*, z gor Xięstwa Burguńskiego wypływa, wpada zaś w Wielki Ocean, który dwa razy na dzień wzburzając się na mil 30. nad uście tej Rzeki wylewa. Ligeris, po Franc: *la Loire*, Rzeka naydłuższy bieg mająca we Francyi, zdroy ma w gorach Wiwareyfskich, a wpada w Wielki Ocean, wyżey *Nantes* Maieyszey Brytannii. Garumna, po Franc: *a Garonne*, inŕza znaczna Rzeka, wypływa z doliny *d'Aran* gor Pyreneyfskich, w pada w Morze Gaskonii, niedaleko *Tour de Cardouan*. Twierdzą że ta Rzeka to ma ofobliwszego, iż na niey pewnych czasow powstaie baŕwan wodny, duży nakształ becзки iakiey, który się z tak wielkim toczy impetem, że gdyby się statki o iego zbliżeniu (hałasem, który czyni, przestrzeżone) na stronę nieudały: byłyby bez wątpienia pograżone.

P. *A inŕze Rzeki sąliteż sławne?*

O.

O. Procz czterech tych Rzek, ieszcze się XV. innych dosyć sławnych znayduie.

P. Ktoreż więc te są Rzeki?

O. Następujące: Dubis po Franc: *le Doux*; *Ara-ris*, *la Saone*; *Izara*, *l'Isèr*, *Durencyja*, *la Durance*; w Rodan wpadające. *Matrona*, *la Marne*; *Ikauna*, *l'Yonne*; *Oesia*. *l'Oise*; wpadają w Sekwanę. *Elawer*, *l'Ailler*; *Karus*, *le Cher*; *Wienna*, *Vienne* wpływają w *Ligerim*. *Tarn*, *Lot*, y *Dardonne* w *Garumnii* giną. *Moza*, *la Meuse*; w *Kampanii* zdroy mająca na *Wschod* teyże *Prowincyi*, arcy-wielkim korytem, w *Morze Zelandzkie* wpada. *Mozella*, *la Moselle*; poczyna się od gory *Woie-zus*, po Franc: *Vauge*; niedaleko *Alfacyi*, a wpada w *Ren*. pod *Koblantz*.

P. Namieniając o źródłach *Mozy* y *Mozelli*, czemu tego w innych nie czynisz *Rzekach*?

O. To się dla tego czyni, iż nic łatwiejszego nie masz, jako zdroy znaleźć *Rzeki*, czego każdego łatwo doświadczenie same nauczy.

P. Ktore są osobliwsze *Miasta Francuzkie*?

O. *Paryż* *Stolica* *Prowincyi*, *l'Île de France*, y całego *Krolestwa*. na obydwóch *Rzeki* *Skwany* położony *brzegach*, niżej nieco tego miejsca, gdzie się *Matrona* z *Nią* łączy; naywiększe, naybogatsze, y napiękniejsze całego *Krolestwa* *Miasto*; dwie, wzdłuż a siedm w około *mil* mające, y samych *ludzi* na *siedm* lub *ośm* *kroć* *sto* *tyście* *liczące*. *Ozdobione* jest *Parlamentem*, który *straszny* był *niegdyś* *Krolom* *swoim*; *Akademiją* *arcydawną* y *sławną* na *całe* *Krolestwo*, *tudzież*
Arcy-

Arcy-Biskupstwem znakomitym, chociaż nie nazbyt dawnym. *Lyon*, po Łac: Lugdunum, Stolica Powiatu swego, dawne, bardzo piękne, y ludne, ktorego nad Rodanem położenie, czyni Je nayhandlowniejszy w całym Krolestwie, ma Arcy-Biskupa, który jest Prymasem Gaulow. *Toulouſe*, po Łac: Tolosa; Kapitałne Langwedocyi nad Garuną jedno z naypiękniejszych Miast Francyi, Stolica Parlamentu, Arcy-Biskupstwa, y Akademii. *Rouen*, po Łac: Rothomagus Kapitałne Normandyi, bogate, wielkie, arcy ludne, y handlowne, z portem nad Sekwaną, dokąd okręty do ładu z Oceanu przybiiiają, Stolicą jest Arcy-Biskupstwa, y Parlamentu; most ma misterny, z drzewa, posadzkę mający, na okrętach zbudowany, tak, że się podnosi, y zniża, podług tego iak Sekwana przybiera lub opada. *Bordeaux*, po Łac: Bourdigala Kapitałne Gwyenny, Stolica Arcy-Biskupa, y Parlamentu, arcy wielkie Miasto, bogate, handlami slynące, y portem do ktorego często bardzo uczęszczają. *Marseille*, po Łac: Marſylia, bardzo dawne, dobrze wyfundowane, arcy bogate, y handlowne Miasto, ktorego port iednym jest z naybezpieczniejszych nad Morzem Szrodziemnym portow, y z tych do ktorych często przybiiiają.

P. Czyli są inſze ieſzcze iakie znaczniejsze Miasta Francyi?

O. Wiele się ieſzcze innych znacznych, y pięknych Miast znayduie w Francyi, ktorych w ſzczegulności opisanie bardziey do Topografii należy, a niżeli do tak krotkiego Zbioru,

P. *Znayduiąż się Xięstwa iakie zamknięte w Francyi?*

O. Zadnych niemasz procz Comitatum Virdufinum, po Franc: *Venaiſſin* z Auenionem Miastem, należącym do Papieża, ktorego za u stąpieniem Krolow Francuzkich iest Possessore.

P. *Ktore są inne Possessye Francyi?*

P. Procz nowo nabytych kraioy przez nią, o ktorych nic nie mowiemy dla niepewney possessyi, wiele ma to Krolestwo, Kraioy y Wysep w Ameryce, y na brzegach Afryki, procz Fortec w Azyi, o ktorych się niżej mowić będzie.

R O Z D Z I A Ł. II.

O Niemczech.

P. *CO rozumiesz przez Niemcy?*

O. Państwo Niemieckie, iest Cesarstwem z wielu Prowincyi, y Xięstw złożonym, ktore się pospolicie na X dzielą Cyrkułow.

P. *Co za natura iest Ziemi?*

P. Niemcy są kraiem, zdrowe, utemperowane mającym powietrze, do zimna raczej, niż do gorąca nakłaniającym, ziemia obfituje w zboże, y wino. Morze oblewające, y Rzeki to Państwo skrapiające, są bardzo rybne; przytym dostatek ma lasow, w ktorych się dosyć dzikich znayduie zwierząt.

P. *Jakich obyczaiow są Mieszkańcy?*

O. Niemcy generalnie są: szczeremi, wspaniałemi, odwaznemi, dobrymi żołnierzami, kochającymi

cemi Nauki, bardzo dowcipnemi, wielu osobliwzych rzeczy wynalazcami. Szlachta Niemiecka jest nayzacniejszą częścią Europy, taką albowiem o Szlachectwo pokazuje gorliwość, iż woli raczej Szlacheckiej bez fortuny, aniżeli Mieskiej kondycyi Osoby, choćby też naybogatsze, za dożywotnich brać przyjaciół.

P. Jaki ma Rząd?

O. Rząd w Niemczech jest wcale osobliwszy. Corpus Państwa tego składa się z wielu Miast wolnych, (które do małych niejakich są podobne Rzeczypospolitych) y Udzielnych Włości, tak Świeckich, iako y Duchownych. Głowa całego Stanu nazywa się Cesarzem, który przez dziewięciu Xiążąt Udzielnych obierany bywa, Elektorow tytuł mających.

P. Czyli to Państwo jest straszonym postronnym?

O. Państwo to znaczne, y mocne, w sobie, byłoby bez wątpienia naystraszniejsze w całej Europie, gdyby liczność Udzielnych Panow (których interesa są sobie często przeciwne) niebyła przeszkodą do prędkiego zamyślow iakich wykonania, dla drugiego współczesnych się złączenia.

P. Jaka Religia znajduje się w Niemczech?

O. Religia Rzymska. Nikt albowiem obranym byź nie może Cesarzem, któryby się w niej nie znajdował. Z tym wszystkim Luterja ogarnęła Cyrkuły Westfalski, Frankoński, Szwabski, Wyższego Renu. y wiele Miast Cesarzkich. Sekta Kalwińska znajduje się w Stanach Landgrawiatu Hessen-

Heffen-Kassel, y innych Xiążąt (a) Zydow także wielka jest liczba w tym Państwie.

P. *Ktore są pryncypalniejsze Rzeki w Niemczech?*

O. Osobliwże w Niemczech Rzeki są; Donay, po Łac: Danubius; ktory ma początek w Szwabiskim Cyrkule niedaleko Doneliching, y wpada w czarne Morze, Ren, po Łac: Rhenus; wypływa z Szwaycaryi z kraiu Gryzonow, gdzie wiele ma zdrojow, lubo się zaś między pryncypalniejszemi Europy liczy Rzekami w piaskach ginie pod Katwyck Wioską Hollandyi niedaleko Leydy. Wezer, po Łac: Visurgis; poczyna się w Hrabstwie Henneberskim, y wpada w Morze Niemieckie. Elba, po Łac: Albis; początek swoy bierze z gor Połnocnych Krolestwa Czeskiego, a podobnież w Morze Niemieckie wpada, Odra, po Łac: Viadrus; wypływa z pod Miasta tegoż imienia położonego na granicy Morawy y Szląska, trzema korytami w Bałtyckie wchodzi Morze, gdzie Uzedom, y Wolin wyspy formuie.

P. *Wylicz X. Imperii Cyrkułow?*

O. Cyrkuły Imperii są te: Austryacki, Circulus Austriae; Bawarski, Bavariae; Szwabski, Sueviae; Frankoński, Franconiae; Wyższy Saxonii, Saxoniae Superioris, Niższy Saxonii, Saxoniae Inferioris; Westfalski, Vestphaliae; Niższego Renu czyli czterech Elektorow, Inferioris Rheni; Wyższego Renu, Superioris Rheni; Burgundzki Burgundiae ktory iuz zaginął iako niżej.

P. *Co rozumiesz przez Cyrkuł Austryacki? O.*

(a) *Te Religie: Katolicka, Luterska, y Kalwińska, są Traktatem Westfalskim 1648. w Niemczech pozwolone.*

O. Cyrkuł Austryacki nayobszerniejszy ze wszystkich Imperii Cyrkułów, zawiera w sobie Arcy-Xieństwa Styryi, Karynty, y Karnioli; procz Trydeńskiego y Bryxeńskiego Biskupstwa, Hrabstwo Tyrolu, y inne niektóre Powiaty.

P. Które są osobliwsze tego Cyrkułu Miasta?

O. Pryncypalniejsze Miasta Austryi są te - *Wiedeń* nad Donaiem Kapitalne całego kraiu, arcy bogate, piękne, osiadłe, ordynaryina Cesarzow Austryackiego Domu Rezydencya już od lat dwóch set. *Lintz* także nad Donaiem, na miśey równinie, ozdobne, y mocno obronne. *Gratz* nad Rzeką Muer, Kapitalne Styryi; *Klagenfurt* Karynty; *Laubach* Karnioli; *Inspruck* Tyrolu.

P. Co zawiera w sobie Cyrkuł Bawarski?

O. Cyrkuł Bawarski procz Xieństwa y Palatinatu tegoż imienia, zawiera w sobie Xieństwo Neuburskie na Zachod, z Kapitalnym Miastem tegoż imienia nad Donaiem; Arcy-Biskupstwo Saltzburgskie, ktorego Kapitalne tegoż imienia Miasto, nad Rzeką Saltzach w Inn wpadaiącą zostaic; Biskupstwo Freyzyngenskie między Wyższą y Niższą Bawaryą; Ratysbonenskie, po Niemiec: Regensburg z Cesarzkim Miastem tegoż imienia nad Donaiem, gdzie całej Rzeczy Niemieckiej, to jest: Elektorow, Xiążąt, y Miast wolnych Seym założony jest, który się zawsze kontynuie. Biskupstwo Passawskie *de Passau* z Miastem tegoż imienia w tym miejscu położonym, gdzie się Donay z Inn Rzeką zchodzi, y Chiemzenskie na Wyspie pewney, którą iczioro tegoż imienia czyni; na Zachod Saltzburgu.

burgu. Zamyka procz tego w sobie Bawarski Cyrkuł: Probostwo Berchtolsgadeńskie, znajdujące się w Biskupstwie Saltzburskim, na Zachod Bawarskiego Palatinatu, y inne niektóre powiaty.

P. *Które są pryncypalniejsze Miasta Bawaryi?*

O. Do wspomnianych już Miast. przydać należy *Munich* Stolicę Bawaryi, y Elektorow tegoż imienia; wielkie, y piękne Miasto nad Izer, między Południem y Zachodem, na mil sześć od Freyzyngen. Ingolstadt nad Donaiem, nayobronniczytze Bawaryi Miasto Straubing nad tąż samą Rzeką dosyć mocne.

P. *Co w sobie zawiera Cyrkuł Szwabski?*

O. Cyrkuł Szwabski zawiera w sobie wiele Powiatow, Duchownych, y Swieckich; z których te są nayobliwsze: Xięstwo Wirtemberskie na Połnoc tegoż Cyrkułu; na Zachod Margrabstwo Badeńskie, na Południe Biskupstwo Konstancyeńskie; na Wschod Ausburgskie; Xięstwo Firsztemberskie między Hrabstwem Badeńskim, y Konstancyeńskim Biskupstwem, procz inszych Powiatow.

P. *Które są w nim pryncypalniejsze Miasta?*

O. Sztutgard po lewey stronie Nekry, Kapitalne Witemberskiego Xięstwa; Ausburg pryncypalne Miasto Biskupstwa tegoż imienia, obszerne, dobrze wyfundowane, zaszczycone, sławnym wyznaniem Wiary, które Proteſtanci Niemieccy podpisałszy, Karolowi V. Cesarzowi podali w Mieſiacu Kwietniu Roku 1530. Ulm nad Donaiem; y Heibron nad Nekrą, dwa Miasta Cesarſkie.

P. *Które są Części Frankonii?*

O. W Cyrkule Frankońskim zawiera się Biskupstwo Bamberskie z Miastem tegoż imienia; w tym miejscu gdzie się Reduitz z Menem zchodzi; Wirzburskie na Zachód Bamberskiego; Aichstadzkie między Południem, y Wschodem tegoż Cyrkułu. Margrabstwo Kolmbachskie na Wschod, y Anszpachskie na Południe, procz niektórych Hrabstw, z Nurembergą Miastem, y Powiatem iego położonym na południe Biskupstwa Kulmbachskiego.

P. *Ktore są naypryncypalneyse Miasta tego Cyrkułu?*

O. Pryncypalneyse Frankonii Miasta są: Nuremberg sławne dla swey obszerności, ozdoby, y handlow. Miasto to nad Pregnitz położone, iednym jest z naypiękniayszych Miast Niemieckich, y ma honor konserwować insignia, służące do Koronacyi Cesarzow. Wolne jest przytym y Cesarzkie. Würzburg nad Menem, Kapitalne Biskupstwa tegoż imienia, wielkie, osiadłe, w położeniu bardzo wesolym.

P. *Ktore są Części Niższej Saxonii Cyrkułu?*

O. Cyrkuł niższej Saxonii składa się z Biskupstwa Hildesheimskiego, y Lubeckiego, z których pierwsze na Południe, drugie zaś na Połnoc zowią. Zawiera także Xięstwa Magdeburckie, y Bremerckie; iedno na Wschod, a drugie na Zachod; na Południe Brunswickie, obrociwszy się zaś na Połnoc zayduie się Luneburckie, Saxlawenburgskie, Holzteinckie, y Meklemburckie.

P. *Opowiedz Miasta znaczneyse?*

O.

O. Hamburg nad Elbą, Miasto Cesarzkie y Anzeatyckie, arcy wielkie, nayludniejszye, y nayhandlowniejszye w całym Niemczech Okręcy także pod nie po Elbie przystępują. Lubeck na Południe Powiatu należącego do swego Biskupstwa, pierwsze Anzeatyckie Miasto. Brem nad Wezerem, y Rostock Port Morcki; Meklemburskiego Xięstwa, insze dwa Anzeatyckie tego Cyrkułu Miasta. Hannover w Xięstwie Bruświeckim nad Rzeką Leyn mocne, ludne, y ordynaryina Krola Angielskiego Rezydencya, kiedy przyjeżdza do Włości swych w Niemczech, ktorych y to Miasto jest częściąką.

Insze Cyrkułu tego Xięstwa wszystkie niemal mają za Stolicę Miasta swegoż imienia.

P. *Ktore są Części Wyższey Saxonii Cyrkułu?*

O. Ten Cyrkuł w Południowey Części twoiey zamyka Saxonią; w północney Elektorat Brandenburgski, a cale na Północ, Xięstwo Pomeranii.

P. *Ktore są pryncypálniejsze Miasta tego Cyrkułu?*

O. Znaczniejsze Wyższey Saxonii Miasta: *Drezno* nad Elbą Kapitalne Margrabstwa Miśnii, największe, nayludniejszye, arcy piękne, Wyższey Saxonii Miasto, y Rezydencya Elektora swego, ktore bardziey nierownie temi czasy, nizeli przed tym kwitnie Manufakturami Porcellanowemi, ktore nad Indyjskie przekładaia. *Berlin* Kapitalne Elektoratu Brandeburskiego: insze Miasto znaczne nad Rzeką Sprée, ordynaryina Krola Pruskiego Rezydencya *Lipsk*, po Niemiec: *Leypsig* Jarmarkami sławne, nad Rzeką Pleiś dosyć wielkie, bogate,

bogate, handlowne, gdzie Nauki zarowno z Komercyami kwitną.

P. Co w sobie zamyka Westfalski Cyrkuł?

O. Cyrkuł ten zawiera w sobie Biskupstwa, Monasteryeńskie, Osnaburskie, y Paderborneńskie na Połnoc, Biskupstwo Leodyeńskie na Zachod; Xięstwa Juliaceńskie, Kliwii, y Bergeńskie; w pośrodku ktorych jest Arcy Biskupstwo Koleńskie, Hrabstwo Marchionieńskie, czyli *de Marck*; na Połnoc Xięstwa Bergeńskiego, y Hrabstwo *de Nassau* na Wscod tegoż Xięstwa. Między Połnocą y Zachodem tego Cyrkułu znayduie się Xięstwo Fryzhi Wscodniey, między Połnocą y Wschodem Xięstwo Werduńskie y Mendeńskie na Wschod Biskupstwa Osnaburskiego, Opaństwo Korweiacieńskie między Połnocą y Wschodem Paderborneńskiego Biskupstwa, Opaństwo Stabulieńskie między Południem y Wschodem Biskupstwa Leodyeńskiego.

P. Ktore są pryncypalnieysze Miasta Westfalii?

O. Pryncypalnieysze Miasta Westfalii są: Leodium: po Franc: Liege; nad Mozą, arcy obronne, piękne, wielkie, bogate, handlowne, y ludne: Kolonia dawne nad Renem Miasto Cefarskie, y Anzeatyckie. Duffeldorp, także nad Renem, Akwisgran, po Franc: Aix-la-Chapelle, Xięstwa Juliaceńskiego Miasto, sławne mineralnemi Wodami, y tym: iż niegdyś mieyscem było Koronacyi Cefarzow, Munster Kapitalne Biskupstwa tegoż imienia, dosyć wielkie, y piękne Miasto. Embden Kapitalne Wschodney Fryzyi, znaczne, z dobrym Portem

Portem nad Morską odnogą, w którym się wielka liczba okrętów mieścić może.

P. *Ktore są Państwa Cyrkułu Niższego Renu?*

O. Zawiera w sobie Cyrkuł ten 4. Elektoraty, to jest Koloński, Trewirski, Moguncki, y Palatynatu Renu, procz Westfalskiego Xięstwa, zamykającego się w Cyrkule tegoż imienia, y innych niektórych Powiatow.

P. *A Cyrkuł Wyższego Renu co w sobie zamyka?*

O W Połnocney Części tego Cyrkułu znajduie się Landgrawiat Haski, Wetermaania, y Biskupstwo Fuldeńskie. W Południowey: Biskupstwo Wormacyeńskie, Spireńskie, y Bazyleyskie, Xięstwo Zweybryckie czyli *de Deux-Ponts* y Symmerenńskie, procz innych pomnieyszych Powiatow, Alfacya, ktora przedtym Częścią tego była Cyrkułu, teraz należy do Francyi.

P. *Ktore są tych dwoch Renu Cyrkułow Miasta?*

O. Idąc nad Renem znajduie się Spira, Wormacya albo Worms; Moguncya po Franc: Mayence, Koblentz, Bonna, y Kolonia. Haydelberg nad Nekre. Mannheim w tym miejscu, gdzie się ta Rzeka łączy z Renem. Nad Menem Frankfort znaczne Miasto miejscem jest Cesarzow Elekcyi; Kassel Kapitalne Landgrawiatu Haskiego wyżej Fuldy.

P. *Co rozumiesz przez Cyrkuł Burgundski?*

O. Cyrkuł ten, ktory iuż zaginął, zamykał w sobie *Franche-Comte* Prowincyą, na Południe Lotaryngii, należącą teraz do Francyi. Do tego także Cyrkułu należało XVII. Prowincyi Niderland-

skich, o których mówić będziemy powiedziawszy
wprzod nieco o Czeskim, y Węgierskim Krole-
stwie.

ROZDZIAŁ III.

O Czechach

P. *Jakim Kraiem są Czechy?*

O. Czechy są Krolestwem, które *ex electivo*
stało się dziedzicznym Domu Austryackiego?

P. *Co za natura jest jego?*

O. Krolestwo Czeskie jest dosyć zimne, powie-
trze nie nadto zdrowe mające, w zboże iednak,
pastwiska, y szafran obfituje.

P. *Jak się dzieli?*

O. Dzieli się na Czechy własne, y Xięstwo
Szląskie, na Wschod; na Margrabstwo Morawy na
Południe, y Luzacyą na Północ. Niższa iednak
Luzacya do Elektora Saskiego należy. Szląsk ca-
ły został w rękach Krola Pruskiego, który przez
ostatnie Traktaty w possessyi tej swoiey utwierdzo-
nym został.

P. *Które są pryncypalnieszze Rzeki w Czechach?*

O. Elba, Moldawa, Eger, mające początek w
Czeskim Krolestwie. Morawa, y Odra wypływa-
ją z Szląska. W Luzacyi zaś znajduje się Rzeka
Sprée.

P. *Wylicz osobliwse Miasta?*

O. Praga nad Moldawą, Stolica całego Krole-
stwa, iedno z naywiększych y nayludniejszych
Miaft Europy, które wiele przykrości różnych
wytrzymało czasow, osobliwie podczas ostatnich

woien-

woien. *Königengrätz* nad Elbą, bardzo dobre y piękne Miasto. Na Zachod zaś Królestwa tego nad Egrą znayduie się Egra doścć mocne. Nad Odrą *Wrocław*, piękne, obszerne, y ludne, Kapitalne Szląska całego; *Raciborz*, *Oppelen*, *Glogau* nad tąż Rzeką, mocne y piękne Miasta. Nad Morawą *Olmütz* Kapitalne Morawii. Na Południe zaś *Luzacyi* iest *Gorlitz* Kapitalne oneyże, y *Budissen* insze Miasto na Zachod Miasta *Gorlitz*.

R O Z D Z I A Ł IV.

O Węgrach.

P. CO rozumiesz przez *Węgry*?

O. *Węgry* są Królestwem, które przedtym *electivum* było, lecz Roku 1687 deklarowane iest dziedzicznym Domu *Austryackiego*, przez wszytkie Stany swoje w *Presburgu* zgromadzone.

P. Co iest za kraj?

O. Powietrze w *Węgrzech* iest niezdrowe. Ziemia iednak niezmiernie obfituie w zboże, wina, y owoce. Ma podostatek zwierzyny, y dzikich bestyi. Znayduią się także złote, y srebrne *Rudy*, w niektórych Królestwa tego gorach.

P. Jakicy iest Religii?

O. Religia *Rzymka* po więkzszy części panuie w *Węgrach*. Wiele także iest *Protestantow*, którzy lubo wiele złego wytrzymali przeszłych czasow, teraz iednak nieco pokoju zażywaią, przez odzyskanie przywileciow swoich, które im *Najjaśnieysza* ich teraz panująca *Królowa* przywróciła.

P. Powiedz co o Przymiotach Węgrów?

O. Mowią pospolicie, iż Węgrzy więcey chęci do wojny, niż do nauk mają, y Kommercyow. Są dumni, wielkich chwytający się zamyślow, s nie bardzo z sobą zgadzający się, w wielu językach, a osobliwie w Łacińskim biegli, Ktorych język Oyczyty to ma osobliwszego, że ani on od żadnego. ani żaden inny od niego nie pochodzi.

P. Ktore Rzeki skrapiają Węgry?

O. Pryncypalniejsze Rzeki w Węgrzech są: Donay płynący z Niemiec, Drawa wypływająca z Biskupstwa Saltzburkskiego; Sawa z Wyższej płynąca Karnioli, Teyffe, ktora początek swoy ma w Gorach Krempackich, dzielących Polskie od Węgierskiego Krolestwa. Trzy te ostatnie Rzeki arcy rybne, w Donaju giną.

P. Jak dzielisz to Krolestwo?

O. Dzieli się na Wyższe y Niższe Węgry, ktore wraz LIV. Hrabstw zawierają, ktore wszystkie naszych czasow w possessyi Domu Austryackiego zostają; iako y Transtylwania.

P. Ktore się osobliwse w nim znajdują Miasta?

O. Nad Donaiem płynącym przez Węgry. znajdują się Buda Stolica Krolestwa. Presburg, Gran, czyli Strygonia, Wielki Waradyn nad Keres Rzeką, wpadającą w Teyffe; Tokay wstawione wianami powiatu swego, arcy obronne, w tym miejscu, gdzie się Bodrog z Teyffe łączy. Temezwar w Hrabstwie tegoż imienia na Południe Krolestwa. Effik w Sklawonii na brzegach Drawy. Naostattek Belgrad Kapitalne Serwii, tam gdzie. w Donay Sawa wpada.

P. 15

P. Co jest *Transylwania* po *Polsku* *Siedmiogrodzka Ziemia*?

O. *Transylwania* jest *Xieństwem*, które przedtym własnych swych miało *Panow*, a teraz do *Krolestwa Węgierskiego* należy. Większa część *Obywatelow* jego albo *Kalwińskiey*, albo *Luterskiey* jest *Religii*, powietrze w niej zdrowsze, niż w *Węgrzech*, ziemia dosyć żyzna, mająca w sobie złote, y *śrebne rudy*, tudzież *Zupy solne*.

Maros, y *Alt* są *naypryncypalnieysze* w niej *Rzeki*, które się obiedwie na *Pońnoc* *Prowincyi* tey *poczynają*, *Miasto* zaś *Hermanstadt* nad *Ceber* *wpadaiącą* w *Alt*, jest *Stolicą*.

R O Z D Z I A Ł V.

O Niderlandzie w powszechności, y o Rzeczypospolitey *Provinciarum Foederatarum*.

P. CO rozumiesz przez *Prowincye Niderlandskie*?

O. *Prowincye* te, których się *XVII* liczy, położone na *Pońnoc* względem *Francyi*; względem *Niemiec* na *Zachod*, dzielą się in *Provincias Foederatas*, czyli *Acatolicas*; które się inaczey *Rzecząpospolitą Hollenderską* nazywają; y na *Belgium*, czyli *Niderland Katolicki*.

P. Co znaczą *Provinciae Foederatae*?

O. *Prowincye* te imie to mają od *złączenia* się *wzajemnego* w *Utrechtcie* *1579*. *Roku*, gdzie się *obowiązały* były *przyjęć*, do *pomagania* sobie *wzajemnego* w *konserwowaniu* *wolności*. *Nazywają*

waią się także po spolicie Hollandyą od iedney tegoż imienia znaczniejszey Prowincyi swoiey. Dla teyże samey przyczyny Obywatele ich zowią się Hollendrami.

P. *Wiele jest tych Prowincyi?*

O. Prowincyi tych, ktorych VIII. przedtym było, teraz się VII. tylko liczy, mających głos na zjazdach publicznych, to jest: Xięstwo Geldryi, Hrabstwo Zutfanii, (ktore iednę czynią Prowincyą) Hrabstwo Hollandyi, y Zelandyi; Państwo Utrechtskie, Fryzyi, Over-Yffel czyli Transylalanii, y Groningi.

P. *Czyli się iedna tylko z nich składa Rzeczpospolita?*

O. Prowincye te, ktore do małych podobne są Rzeczypospolitych, wespół iedną formuią; ktora się Stanami Generalnemi *Provinciarum Fœderatarum* nazywa, każda z tych Prowincyi jest Udzielną, rządzącą się podług praw swoich y zwyczajów. Miasta nawet same są niby pomniejsze iakie Rzeczypospolite, zostające pod dyrekcją Senatu, mającego naywyższą władzę w niektórych rzeczach, lubo w innych podlega Stanom Prowincyalnym.

P. *Jaki jest Rząd tey Rzeczypospolitey?*

O. Rząd tey Rzeczypospolitey jest Demokratyczny z Arystokratycznym zmieszany, Stany albowiem każdej Prowincyi składają się z Szlachty, ktora wespół iedne tylko ma *votum*, y Deputatów Miast, z ktorych każdy ma *votum* swoje.

P. *Ktoż tedy Rządzi tym Państwem?*

O.

O. Deputaci od kaźdey wybrani Prowincyi, ktorzy trzy publiczne czynią ziazdy, to iest: Stanow Generalnych, *Consilii Statûs*, y *Camerae Fisci*, ktore się w Hadze odprawuią. Do ziazdu Generalnych Stanow naypryncypalnicy należy dyrekcyja intereffow znacznieylzey importancyi, y dawanie audyencyi Ministrom Dworow postronnych.

P. *Jakicy natury iest Ziemia?*

O. Powietrze w Sprzyśiężonych Prowincyach wilgotne iest, y grube; ziemia bagnista, osobliwie w Hollandyi, w ktorey się procz sák nic osobliwżego nie znayduie. W Powiatach Geldryi, y Utrechtu, rodzi się nieco zboża. Z tym wżytkim Rzeczpospolita ta iest nayludniejszyza w całym świecie, y naybogatsza; wżytkiego mająca podobstatek, cokolwiek do sustentacyi y wygody ludzkiej służyć może.

P. *Jakich obyczajow są Obywatele?*

O. Hollendrzy są trzeźwi, mocni, pracowici, stateczni, dowcipni, pilni w intereffach swoich, rzetelni, y naybiegleysi w handlach y negocyacyach. Kray naymniey w caſey Europie niegdys mający ludzi, w tak wesole przemienili mieysce. Rzeczpospolita ta zawiera w sobie wiele Miast dobrym kształtem wystawionych, mających niezmierną liczbę Kanałów, ktorych brzegi drzewami są wysadzane, y w takim konserwowane porządku, iakiego nigdzie nie widzimy.

P. *Jaka Panuje Religia?*

O. Religia Kalwińska. Atoli iednak wżytkie oraz inne wolne tam mają *exercitium* Religie, gdzie nikogo

nikogo do Wiary nie przymuszają. Ktora to wolność sumienia sprawuie : iż kray ten tak mocno kwitnący, ludnym iest; y wżyftkim miefzkającym w nim arcy miłym.

P. Ktore się naypryncypalniejszye Rzeki znayduią w tych Prowincyach?

O. Pryncypalniejszye Rzeki znayduiące się w Belgio Acatolico są: Ren, y Moza. Pierwſza z nich dzieli się na pięć Odnog, z ktorych oſtatnia konſerwująca imię Renu ginie w pialkach pod Leydą. Inſzych zaś Odnog te są nazwiſka: Wahal, Yffel, Leck, y Wąért.

P. Jakie w nich są naypryncypalniejszye Miasta?

O. Pryncypalniejszye Miasta *Provinciarum Foedaratarum* te liczą. W Xięſtwie Geldryi, Nimegue, po Łac: Noviomagus; mocno obronna forteca nad Wahal; Arnhem na brzegu Renu; y Haderwick nad Zuiderzée mające Akademią. W Hrabſtwie Zutfanii nad Yffel znayduie się Zutſen Stolica iego, y Doesburg. Amſterdam pryncypalne Miasto Poſudniowey Hollandyi, y Prowincyi Sprzyſiężonych, iedno z naywiękſzych Miast w Europie, bogactwy, kommercyami, y Obywatelow licznością ſłynące, ktorego Port zawsze iest napełniony okrętami. Leyda drugie Hollandyi Miasto co do wielkości, nad Renu Odnogą poſożone, ozdobione Akademią nayſławniejszyą w całym Belgium Acatolicum, y oblężeniem wytrzymanym w Roku 1574. ſławne, kiedy Hiſzpanski nie wkorawszy odſtąpić od niego musieli. Harlem niedaleko Jeziora tegoż imienia, 3 mile

na Zachod Amsterdambu, obszerne, y wielkie, certuiące z Moguncyą o wynalezieniu sztuki Drukarzkiej. Rotterdam, w tym miejscu, gdzie się Moza z Rottą schodzi, nayludniejszy po Amsterdambie Miasto. Haga po Franc: La Haye, Miasteczko na ćwierć mile od Morza położone, w którym się Stany Generalne zgromadzają. Jest dosyć wiele znaczniejszych w Europie Miast; ktore iednak ani w Wielkości, ani w należytych wystawieniu są z nakończone

P. Ktore są Miasta innych, Prowincyi?

O. Middelburg na wyspie Walheren, wielkie, piękne, handlowe, y Kapitalne Prowincyi Miasto, Flelinge Port morski na teyże wyspie sławne dla swey pozycyi. Utrecht drugie Miasto piękne, y stołeczne Prowincyi tegoż imienia. W Fryzyi znajduje się Leuward Stolica y Rezydencya Xiążęcia Arauzyackiego po Franc: d'Orange. Ale ten będąc Staduderem obrany, czyli naywyższym Woysk Hetmanem, w Hadze ordynarynie rezyduje. Harling Port Morski, y Francker sławne Akademią. Dewenter, y Zwol, w Transylanii. Groninga zaś tegoż imienia ma Stolicę z Akademią.

P. Czyli Holenderscykowie niemają ieszcze innych possessyi w Niderlandzie?

O. Holenderscykowie mają ieszcze w possessyi część Xięstwa Brabandzkiego, Hrabstwa Flandryi, y Xięstwa Limburckiego.

P. Ktore osobliwsze Miasta znajdują się w Brabancyi Hollenderskiej?

O.

O. Pryncypalne Miasta Brabancyi Hollenderskiej są te: Bois le-Duc arcy obronne, położone nad Rzeką Dommel, dwie mile od Mozy. Grawe nad tąż Rzeką, niemniej mocne. Berg-op Zon inne Miasto arcy obronne, na Wschod Rzeki Skaldis, na sześć mil na Północ Antwerpji. Breda także mocne Miasto z tytułem Baronii, trzy mile od Morza.

P. *Wylicz Miasta Flandryi Hollenderskiej?*

O. Wszystkie niemal Flandryi Hollenderskiej Miasta arcy mocne mają fortece, między ktoremi Ekluze, Hulst, Sas-de-Gand, Yfendyck, y Axel pierwsze trzymają miejsce.

P. *Ktore Kraie należą do Hollandczyków, prócz tych ktore w Europie mają?*

O, Hollandczykowie naywięcej mają kraiu ze wszystkich Narodów Europejskich w Azji. Mają także nie mało fortec w Afryce, prócz niektórych w Ameryce części.

ROZDZIAŁ VI.

O Niderlandzie Katolickim.

P. *Jak nazywamy Niderland Katolicki?*

O. Niderland Katolicki Flandryą pospolicie zowiemy, od partykularnego nazwiska jedney z pryncypalniejszych iegoż Prowincyi, Obywatelów zaś Belgami nazywamy.

P. *Jakiej natury Ziemia?*

O. Kray ten mniej niż przedtym w sobie zawierający ludzi, obfituje w zboże, pasze, y nie maż żadnego takiego kraiu, ktoryby miał tyle

zna

znacznych Miast, tak blisko siebie będących. Albo Cudzoziemcy Obywatelom jego tępość dowcipu przypisują, atoli jednak wielu Zacnych z siebie wydał Meżow, ktorzy w wszelkiego rodzaju naukach, nikomu przewyżzyć się nie dali.

P. *Jaka tam panuje Religia?*

O. Sama tylko Religia Rzymska Katolicka wolne ma *exercitium* w całym Austryackim, jako y Francuzkim Niderlandzie, dla ktorey przyczyny zdało się Obywatelom kraiu tego Prowincye swoje, dla różnicy od Akatolickiego, Katolickim nazwać Niderlandem.

P. *Wylicz mi osobliwsze Rzeki?*

O. Znaczniejsze Rzeki te się liczą: Moza, Skaldis, po Franc; Elcaut, Sambr, Lys, y Dile. Mają także Prowincye te dwa osobliwsze kanały, jeden z Gandawum do Brugi, y Ostendy; drugi z Bruzelli ciągnący się do Antwerpji, służące wiele negocyacyom kraiu tego.

P. *Wiele się w nim liczy Prowincyi?*

O. Niderland Katolicki z IX składa się Prowincyi, to jest: z Xięstw Brabandzkiego, Luxemburskiego, y Limburgskiego, z Margrabstwa *Sacri Romani Imperii*, y Państwa Mechlińskiego, tudzież z Hrabstw Flandryi, Artezyi, Hannonii, y Namurku.

P. *Do kogo należą te Prowincye?*

O. Do Domu Austryackiego należy Xięstwo Brabanckie, Margrabstwo S. R. Imperii, Państwo Mechlińskie, Xięstwo Limburgskie, Luxemburskie, y Geldryi, tudzież część Hrabstw Flandryi, Hannonii, y Namurku.

Do

Do Francuzow należy Artezya cała, większa część Hannonii, y Flandryi.

P. *Ktore są pryncypalnieszze Miasta?*

O. Idąc przez wszystkie Rzeki tych Prowincyi, nad Mozą najprzod znajduie się Namur, arcy mocne y Kapitalne Miasto Hrabstwa tegoż imienia. Nad Escaut czyli Skaldis Tornak, Udernard, Gand, Dendermond, Ruppelmond, y Antwerpia, po Franc: Anvers. Mons Kapitalne Hannonii tam gdzie się Truille schodzi z Rzeką Hayfn wpadającą w Escaut, nad Lys: Menin, y Kutrai. Ypres na Zachod Miasta Menin; nad Tyl czyli Dyl. Lo-wain, po Łac: Lovanium Akademią, y Mechlin Arcy-B skupstwem sławne. Bruxella Kapitalne Xięstwa Brabanckiego, y całego Belgium Katolickiego, obszerne, wspaniałe, ludne, y ordynaryina rezydencya Gubernatora Austryackiego Niderlandu. Ostenda, y Neuport dwa pomniejsze Flandryi Miasta, położeniem swoim na brzegu Morskim sławne. Przydać się tu może y Bruges arcy obszerne Miasto, ktore się jednym tylko kanałem od Ostendy dzieli.

R O Z D Z I A Ǽ VII.

O Lotaringii, y Alsacyi.

P. *C*O rozumiesz przez Lotoryngią?

Lotaryngią? (a) iedno z najznacznieszzych Xięstw

(a) Xięstwo Lotarynskie (w zamian, ktorego Xże Franciszek z Domu Lotaryńskiego, terazniejszy Cesarz wziął Xięstwo Hetruryi) zostało w possessyi Stanisława I. z De-

Xięstw Europy, od dawnych czasów partykularnych miało Xiążąt, którego przed kilku lat ustał Francyi, Xiążę onegoż Franciszek, Mąż Dziedzicki Austryackiego Domu, który w Roku 1745. Cesarzem obranym został.

P. *Jak dzieli się Lotaryngią?*

O. Lotaryngia dzieli się temi czasy na Xięstwo Lotaryngii, y Xięstwo Baru, które razem jedną z najpiękniejszych Francyi czynią Prowincyą.

P. *Ktoré są pryncypalniejsze Miasta Lotaryngii?*

O. Pryncypalniejsze Miasta Lotaryngii są: Nancy, Kapitałne Xięstwa całego, położone nad Murta w Mozellę wpadającą, dosyć wielkie, wspaniałe y ordynaryjna swych Xiążąt Rezydencya: Nad Ornain Rzeczką w Matronę wpadającą, znajduje się Bar-le-Duc Kapitałne Xięstwa tegoż imienia. Nad Mozellą jest: Remiremond, Espinal, Toul, Pont à Mousson, Thionvill, y Metz nayobronniejsze w całej Lotaryngii. Nad Mozą Werdun.

P. *Co rozumiesz przez Alzacją?*

O. Alzacja jest częśćka Niemiec rozciągająca się nad Renem, między Lotaryngią y Szwabskim Cyrkułem. Ta Prowincya arcy żyzna, temi czasy należy do Francyi, która wniew tak się zmocniła fortcami, iż trudno bardzo będzie Niemcom, aby ją odzyskali.

P. *Wylicz osöblinsze Miasta?*

O. Strażburg w tym miejscu, w którym się Ill y Brusche Rzeki łączą, ćwierć mile Renu nayznaczniey-

mu LESZCZYNSKIEGO Kröla Polskiego, po którego śmierci wiecznymi czasami należeć ma do Francyi.

znaczniejsze Niemieckie Miasto, y nayobronnieysza forteca. Fort-Louis między Hagenau y Strażburgiem na wyspie w poźrod Renu, tak mocno od natury y ludzką ufortyfikowane ręką, żeby naydłuższy wytrzymać mogło atak. Nad Queich położona jest Landaw arcy mocna Forteca. W Wyższej zaś Alfacyi znayduie się New-Brifach; nowe, porządne, y mocno ufortyfikowane Miasto.

R O Z D Z I A Ł VIII.

O Szwajcarach

P. *C*o rozumiesz przez Szwajcaryę?

O. Szwajcaryę jest Corpus z XIII. złożone Kantonow, tyleż niemal pomnieyszych formuujących Rzeczypospolitych, nie dependujących wprawdzie od siebie, zkonfederowanych iednak na utrzymanie wspolney wolności.

P. *N*a wiele Części dzielisz Szwajcaryę?

O. Dzieli się na Szwajcary własne, zamykające XIII. Kantonow; na Aliantow Szwajcarskich, na kraie hołdownicze Szwajcarom, y kraie hołdownicze Aliantow swoich.

P. *K*tore to są te Kantony?

O. Na Poźnoc: Kanton, Basel; Kan; Soleurre: Kant: Zurich; Kant: Schaffhausen, Kant: Appenzel. W poźrodku: Kanton Schwitz; Kant: Zug; Kant: Lucern; Kant: Unterwald, y Kant: Glaris. Na poźudnie Kant: Friburg; Kant: Uri; Kant: Berne; nayobzernieysze ze wszyskich.

P.

Wylicz Aliantow Szwaycarskich?

O. Alianci Szwaycaricy są Ci: Opat S. Galli z swoim Miastem, znajdującym się w Kant: Appenfel; Kray Gryzonow między Południem y Wschodem 13. Kantonow. Walezya na Południe Bernńskiego Kantonu, Biskup Bazyleński z Miastem Mulhausen w Alfacyi, Genewa nad jeziorem tegoż imienia Biel, po Łac: Bienna między Północą y Wschodem Jeziora swego imienia; Hrabstwo Neufchatel, y Walengii na Zachod Biennenńskiego jeziora, y Ywerdun czyli Neufchatel.

P. Wylicz Kraie hołdownicze Szwaycarow?

O. Są te: Hrabstwo Badeńskie; Prowincye wolne Bremgarten, y Melingen na Zachod Kant: Zurich; Turgow na Wschod tegoż Kantonu, Reinhatal nad Renem na Wschod Kant: Appenfel, prócz innych we Włoszech kraioch.

P. Co nazywasz kraiem hołdowniczym Aliantow Szwaycarskich?

O. Kraie hołdownicze Szwaycarskich Aliantow są te: Toggenburg na Wschod Kantonu Appenfel, Waltelin, po Łac: Vallis Tellina, Hrabstwo de Chiavene, y Bornio na Południe Gryzonow, Nizsza Walezya na Południe Kantonu Bernńskiego.

P. Jaki się Rząd znajduje w Szwaycarach?

O. Rząd Szwaycarski nie jest iednakowy we wszystkich Kantonach, w niektórych Arystokratyczny, a wcale Demokratyczny w Kant: Uri, Schwitz, Underwald, Zug, Glaris, y Appenfel.

P. Czyli iednakowa w tych Kantonach jest Religia?

O,

O. Kantony Zurich, Bern, Basel, Schaffhausen, Religii są Proteſtantskiej; Kanton Glaris, y Appenzel częścią Kalwińskiej, częścią Rzymskiej Kato-lickiej, a inſze VII. Kantony Rzymskiej są wszyſtkie Wiary.

P. Jakiej natury ieſt Ziemia w tych Kantonach?

O. Kray Szwaycarski nie bardzo ieſt żyzny. dla wielkiej liczby gor w nim ſię znaydujących. Obywatele jego są polityczni, woieni, danego raz wiernie dotrzymujący ſłowa, a za ym eſtymowani od wszytkich dla ſwey ſzczerości.

P. Ktore są pryncypalneyſze Miasta Szwaycarskie?

O. Každy Kanton nazwiſko bierze od znaczneyſzego ſwego iakiego Miasta. wyjąwszy tylko Kanton Uri, y Underwald, z których pierwſzy ma Altorf, a drugi Stautz Miasta.

B Czyli ſię jeziora iakie znaydują w Szwaycarach?

O. W Szwaycarach wiele ſię znayduie jezior znacznych, z których te są pryncypalneyſze. Na Południe Jezioro Geneweńskie; na Połnoc Konſtancyeńskie. Te zaś, to ieſt: Neuschatel, Lucerneńskie, y Zurich, Jeziora, są położone w Kantonach podobnieſz nazwanych.

P. Co ſię ieſzcze oſobliwſzego znayduie w Szwaycarach?

O. Gory Alpes na całą Europę ſławne, z których wielka liczba Rzek wypływa, iako to: Ren, Inn, Ada, Teſſin, y Aar.

RO-

R O Z D Z I A Ł IX.

O Sabaudyi.

P. *Co jest Sabaudya?*

O SABAUDYA: jest sławne Xięstwo tak w ob-
szerności, iako y dla przymiotow kraiu. W kro-
rym ziemia ponieważ w niostemni jest napełniona
gorami, nie bardzo zatym jest żyzna, w niektorych
atoli mieyscach dosyć się rodzi zboża, y wina.

P. *Do kogo należy to Xięstwo?*

O Do Krola Sardynskiego, Xięstwo to w tym po-
dobne jest do Francyi iż w nim Corki Sukcesyfi
mieć nie mogą.

P. *Przełoż cokolwiek wiedzieć możesz o Religii, y
obyczajach Sabaudczykow?*

P. Sabaudczykowie są ludzie dobrzy, z wielkim
do Pana swego przywiązaniem, trzeźwi, wierni,
pracowici, w Ekonomice arcy biegli. Religia zaś
sama tylko Rzymska ma wolne w Sabaudyi *exerci-
tium?*

P. *Ktore są pryncypalne w tym Xięstwie Rzeki?*

O. Te: Izer, Arc, Arwe, Drance, ktore się w nim
wszystkie zaczynają. Arc w Rzekę Izer, ta w
Rodan wpada, Arwe płynie przez Prowincyą Fos-
sygny, Drance w Jeziorze Geneweńskim ginie.

P. *Na wiele Części dzieli się Sabaudya?*

O. Dzieli się na VI. Części, z ktorych na Poś-
noc są te trzy: *Tractus Genevensis*, czyli *le Gene-
vois*, *Ager Cabellicus* czyli *le Chablais*, *Tractus*
Fossignianus czyli *Faucigny*; na południe zaś te:

Sabaudya własna, Tarantazyja, y Maurya.

P. *Ktore się osobliwsze w nich znaydują Miasta?*

O. Szambery po Łac: Camerium Stolica caſey Sabaudyi, tam gdzie się Leſſe y Albane Rzeki ſchodzą, doſyć wspaniałe Miasto. Annecy in Traſtu Genevenſi; Ripaille arcy miły Zamek in Agro Cabellico, nad Genewiſkim ieziorem, między Thonon, y Ewian; Bonavila in Traſtu Foſſigniaco, Mouſtiers w Tarentezyi, St. Jean w Mauryanii znaczniejszye mieyſca.

O KROLESTWACH NA POŁUDNIE EUROPY POŁOŻONYCH.

R O Z D Z I A Ł I.

O Portugalii.

P. *CO rozumiesz przez Portugalię?*

O. PORTUG: małe w prawdzie co do obſzerności Kroleſtwo, arcy iednak znaczne, nietylko przez ſię, ale y przez kraie ſobie poddane.

P. *Jakiej natury ieſt Kray ieſo?*

P. Powietrze w Portugalii ieſt czyſte, zdrowe, miłe, y utemperowane, ziemia żyzna, obſitująca we wſzyſkie rzeczy, potrzebne, y rozrywce ludzkiej ſłużące. W Kroleſtwie tym znaydują ſię kruſzce złote y ſrebrne, kamienne y marmuru białego gory, tudzież iaſpiſzu.

P. *Jakich przymiotow ſą Portugalczykowie?*

O. Portugalczykow poſpolicie mają za pyſznych,
wynio-

wyniosłych, ostrożnych, politycznych, trzeźwych, w Ekonomice biegłych, lubo nie bardzo przystoynych w stroiu. Sama tylko Religia Rzymska ma miejsce w tym Królestwie, w którym ponieważ arcy ostry jest Urząd Inkwizycyi, przeto tylko skrycie mogą się znajdować Żydzi, lub insi od Wiary Rzymskiej odszczepieńcy.

P. *Opowiedz Rząd Królestwa tego?*

O. Królestwo Portugalskie Monarchiczne y dziedziczne, przez lat LX. zostawało pod rządem Królów Hiszpańskich, którego przed tem niemal lat postradali.

P. *Kore są Rzeki w Portugalii?*

O. Osobliwsze Rzeki w Portugalii te się liczą: Tagus, po Portugalsku Tajo; Durius, po Port: Duero; Minhius, po Port: Minho; wszystkie te Rzeki w Hiszpanii biorą początek, a giną w Oceanie.

P. *Jako się dzieli Portugalia?*

O. Dzieli się na VI. Części, z których się dwie na Północ znajdnie, to jest: Prowincya Interamnenfis, po Portugalsku Entro Minho & Duero, y Transmontana, po Port: Tralos-Montes; Dwie w pośrodku: Beira, y Extramadura; Dwie na Południe: Transtagana, po Port: Alentejo; y Algabrya.

P. *Co w nich są za znaczniejsze Miasta?*

O. Lisbona w Extremadurze Stołeczne Portugalii, arcy wielkie, handlowne, ludne, y dla położenia swego nad Tagem mocno bogate, z Portem, który się między największemi, naybezpie-

czniyszemi Europy liczyć może Portami, y wiele w sobie zawfze zawiera okrętow, które poblifze gory od wiatrow zaffaniają. Procz tego Miasta są iefzcze y inne w Prowincyi Interamnińskiej, iako to: Braga obfzerne, piękne, Arcy-Bifkupa mające. Porto z Bifkupem, handlowne, ludoe, naypiękniyszze Miasto całego Kroleftwa po Lisbonie, y bardzo bogate dla położenia fwoiego, na mile od ufcia Duriufa w Morze. Guimaranes między Wfchodem y południem Bragi nad Rzeczką Aves, y Pont de Lima nad Limą, między Połnocą y Zachodem tegoż Miasta.

W Prowincyi Trasmontańskiej czyli Tralos-Montes znayduie fię Miranda, na skale przy famym Duriufu; na Połnoc Braganza Kapitalne, arcy bogatego Xięftwa; na Południe Willa-Reale; Prowincya Beira na Połnoc ma Lamego, na Zachod przy brzegu Morfkim Aueiro, w pofrzod Wifco, Miasta. Nad Rzeką Mondego na fześć albo siedm mil od Oceanu położona iefi Coimbra obfzerne, piękne, Bifkupa mające, y Akademią, ftołeczne Miasto. Na ośm mil od niego ku Połnocy znayduie fię ofobliwfe zrzodło, które wfzyfko trawi, cokolwiek fię weń wrzuci, czyli drzewa, czyli zwierzęta &c.

Tranftagana Prowincya wiele w sobie obronnych Miast zawiera, z których te są naypryncypalniefze: Ewora Arcy-Bifkupftwem, y Akademią fławne. Ku wfchodowi Elwas na gorze niedaleko Gwadyany po Łac: Anas; wielkie, y obronne
Mia-

Miaſto, takie mające zródło iż przez VI. Mieſięcy caſtemu Miaſtu wody doſtarczyć może.

W Algabryi ieſt Tawira pomierne Miaſto, z obſzernym portem. Faro Lagos, y Sagrez nad Oceanem. Silwes bardzo dawne Miaſto, dwie mile od Morza w tak miłym, y żyznym zoſtaie mieyſcu, że ſię poſpolicie Raiem nazywa.

R O Z D Z I A Ł II.

O Hiszpanii.

P. *CO ieſt Hiszpania?*

O. HISZPANIA arcy obſzerne Kroleſtwo, od Francyi Pyreneyſkimi dzielące ſię gorami, ſuche ieſt, kamieni pełne, y piaſzczyste, a przeto mniey urodzayne; atoli iednak zboże, wino, owoce, zwierzyna, bydło, ktore ſię w nim znayduie, ieſt wyſmienite.

P. *Opowiedz znaydujący ſię Rząd w Hiszpanii?*

O. W Kroleſtwie tym Monarchicznym y Dzieńczynym, Corki nawet na Tron wſtępuią, gdyby na mężkiey płci zbywało. Panowanie tey Monarchii rozciąga ſię po wſzytkich czterech Częściach Świata. A zatym ſzczycić ſię ſprawiedliwie Krol Hiszpański może, iż nigdy w Pańſtwach Jego nie zachodzi Słońce.

P. *Jakie mają przymioty Hiszpani?*

O. Są trzeźwi oſtrożni, cierpliwi w ponoszeniu przykrości, głęboko rzeczy przenikający, takiey powagi, iaka ſię w żadnym nie znayduie Narodzie. Duma iednak y nadętość o taki Ich przypra,

prawiła letarg, iż biedę raczey cierpieć wolą, niżeli pracować.

P. Jakiey są Religii?

O. Sama tylko Religia Rzymska znajduie się w Hiszpanii, Urząd albowiem Świętey Inkwizycyi tak w Niey jest surowy, iż ogniem tych wżysfkich karze, ktorzyby przeciwne mieli nauce Kościoła Świętego sentymenta.

P. Wylicz osobliwsze Krolestwa tego Rzeki?

O. Pryncypalniejsze Hiszpanii Rzeki są te: Tagus wypływający z gor na Wschod Algarii Prowincyi Nowey Kastylii. Durius mający początek w gorach Wschodnich Dawney Kastylii. Iberus także ma zdroy w gorach między Połnocą y Zachodem teyże Prowincyi. Minhius na Połnoc Gallicyi. Gwadyana wychodzi z Jeziora tegoż imienia, na Południe Nowey Kastylii. Y Gwadalkwiwir, który bierze początek w gorach Połnocnych teyże Prowincyi, y na dwie rowne niemal Części dzieli Andaluzya.

P. Na wiele Części dzielisz Hiszpanią?

O. Dzieli się Hiszpania na XIII. Prowincyi, które dawniejszych czasow wżysfkie niemal miały tytuł Krolestw. Cztery z nich są położone nad Oceanem: Biskaia, Asturya, Gallicya, Andaluzya. Cztery nad Morzem Srzodziemnym: Krolestwo Granady, Murcyi, Walencyi, y Karalaunii. Pięć w posrzodku. Arragonia, Nawarra, Kastylia Nowa, Kastylia Dawna, y Krolestwo Legionis.

P. Wylicz pryncypalne Miasta Prowincyi położonych nad Oceanem?

O.

O. W Biskai jest Bilbao, Stolica Prowincyi, obszerna, handlami kwitnące, na uściu Rzeki Nervio, dwie mile od Morza położone Miasto. S. Sebastjana Miasto, y Fontarabia; są dwa mocno obronne miejsca nad morzem. Asturyi Stolicą jest Owiedo, z Biskupstwem, y Akademią; Świętego Jędrzeia Miasto, y Santyllana wygodne porty morskie. Gallicya na wschod ma za Stolicę Miasto S. Jakoba, czyli Kompostellę, Arcy-Biskupstwem, y Akademią sławnę, Korunnę y Wigo dwa Porty Morskie. Znajdują się jeszcze w tej Prowincyi Mondonedo, Lugo, Orenza, y Tuy IV. Biskupstwa, z których trzy nad Minhiusem zostaia. W Andaluzyi najpiękniejszey y najobszerniejszey w całej Hiszpanii Prowincyi, jest Sewille nad Gwadalkwiwir, najpiękniejsze całego Królestwa Miasto, obszerne, dobrze wyfundowane, ludne, handlowne, Stolica Arcy-Biskupa y Akademii. Kadyx na małym Wyspie na Północ Prowincyi, kommercyami kwitnie, y Portem do którego często przybiciają okręty. Gibraltar nad Przesmykiem Morskim tegoż imienia, znaczne dla położenia swego, Które sobie Anglikowie przywłaszczyli.

P. Które są Miasta Prowincyi położonych nad Morzem Szrodziennym?

O. Granata, Arcy-Biskupstwo y Akademią mającę, Stolicą jest Prowincyi tegoż imienia. W której to Prowincyi jeszcze się znajdują Malaga, y Almerya dwa Morskie Porty, y Gwadyx między Północą y Wschodem Granaty. W Murcyi Murcya, w Walencyi Walencya Stołeczne jest Miasto.

Kata-

Katalonia zawiera w sobie Barcellonę, obszernie dobrym kształtem wyfundowane nad morzem, bardzo ludne, y jedno z nayznaczuiejszych Miast Hiszpańskich. Rozes y Gironnę nadmorskie porty; Tortozę nad Iberem, trzy mile od uścia iey w Morze, y Lerydę arcy obronne nad Segrą, która Rzeka o sześć mil ztamtąd wpada w Iberum.

P. A inszych Prowincyi które są Miasta?

O. W Arragonii nad Iberem jest Sarragoza Stolica, jedno z naywiększych Miast Hiszpańskich, z Arcy-Biskupstwem, y Akademią. Tarrakona, Ternel, Balbastro, y Jaka Stolicę tyleż Biskupstw; Hueska Biskupa ma ące y Akademią. Pampelona obronne Miasto na samym wstępie do Francyi położone, Stolicą jest Nawarry. Kastylia Dawna, ma Burgos nad Arlenzon z Arcy-Biskupstwem, Walladolid kommercyami kwitnące, na Połnoc Prowincyi, z Akademią, y Segowią wstawione przednim suknaem, które w nim robią. Kastylia Nowa naywiększa Prowincya w całym Krolestwie, Kapitalne Miasto ma Madryd, Stolicę Hiszpanii, obszernie wprawdzie y ludne, lecz złym wystawionem gustem, nie dobre przytym mające bruki; Toled nad Tagem, wielkie Miasto nic nie ma ośobliwszego procz Arcy Biskupstwa, którego dochody więcey niż na milion wynoszą. Krolestwo Legionis na Połnoc ma Stolicę tegoż imienia, na Południe nad Rzeką Tormes Salamankę sławne z naypierwszą w Krolestwie Akademią.

P. Które są ośobliwsze Wyspy, należące do Hiszpanii?

O. Pryncypalnieysze Hiszpanii Wyspy na Morzu Szrodziemnym są te: na Wschod Walencyi: Majoryka, Minorykay Ywika.

P. Co maiz uwagi godnego te Wyspy?

O. Maioryka dołyć żyzna, nic nie ma ofobliwego procz Maioryki z Biskupstwem y portem Miasto. W Minoryce jest Port-Mahon ieden z naylepszych Portow Szrodziemnego Morza. Tey iednak Wyspy(a) Anglikowie napoczątkach wieku terazoieyszego Panami się uczynili. Ywika w zboże, owoce, wino, y sol obfitująca, niektore tylko ma Miasteczka czyli Wioski, y Ywikę Fortecę z wygodnym Portem, nie cierpi także węzow y innych szkodliwych gadzin, lubo na Południe iey inna jest położona Wyspa Formentera rzeczona, w ktorey nikt mieszkać nie może, dla niezliczoney prawie mnogości węzow.

P. Ktore Kraie należą do Hiszpanow procz tych w Europie wyliczonych?

O. Do Hiszpanii należą ieszcze w Azyi Insulac Philippinae, Insulae Salomonis, y Insulae Larrones. W Afryce Ceuta obronna Forteca nad Morzem, naprzeciwko Gibraltaru; procz Wysp Kanaryeńskich, przez ktorych iedną Hollendry y Francuzi pierwszy swoy Merydyan prowadzą. Maiz także w Ameryce wiele obszernych Państw, y Wysp znacznych, iako się niżej da widzieć.

Ro-

(a) Anglikom zaś ta Wyspa Minoryka ostatnich czasow przez Francuzow jest odebrana, iako się wyżej namienilo

R O Z D Z I A Ł III.

O Włochach.

P. *C*O rozumiesz przez Włochy?

O. Kray Włoski któryby mógł bydź za najlepszy poczytany w całej Europie, gdyby częstym niepodlegał Ziemi trzęsieniom, podobny jest do Poł Wyspy figurę Niemieckiego buta reprezentujący, y między wielu podzielony Panow, z których Ci są osobliwsi: Papież, Krolowa Węgierska dzisiejsza Cesarzowa, Krol obojga Sycylii, Wielki Xiążę Toskański terazniejszy Cesarz, Krol Sardynijski, Rzeczypospolite Wenecka, y Genueńska. &c.

P. *I*nformuy mnie o naturze Ziemi?

O. Powietrze we Włoszech wszędzie jest zdrowe, lubo bardzo gorące na Południe. Ziemia mocno obfituje w zboże, wino, oliwę, w przednie owoce każdego rodzaju, y w iedwabne robaczki, wielką czyniące intratę.

P. *J*akie przymioty przypisują Włochom?

O. Włosi są dowcipni, polityczni, do nauk y utrzymowania cudzych interesow sposobni celują w Architekturze, Malarstwie, Szyncerstwie, do Muzyki także y widowiskow z wielkim są przywiązaniem. Atoli iednak pospolite wszystkich jest o nich zdanie, że są przewrotnemi, zdradliwemi, y mśczącemi się. Nie pomiarkowana chciwość tytułow, w Obywatelach Kraiu tego sprawic iż wielką ma Xiążąt, Hrabiow, Margrabiow liczbę.

P.

P. *Jakiey są Religii?*

O. Ponieważ Kray Włoski mieyscem Inkwizycyi, sama wprawdzie tylko Religia Rzymska wolne w nim ma exercitium, cierpią iednakże y Zydow, w samym nawet Rzymie, w którym Papięz Głowa Kościoła Rzymskiego rezyduje.

P. *Na wiele Części dzielą, Włochy?*

O. Dzielą na Połnocne, y Południowe; zamykające w sobie wiele Państw, z których się VII. w Połnocney, a III. w Południowej znajdują Części.

P. *Ktore są Państwa na Połnoc?*

O. Te Piemont. Rzeczpospo: Genueńska, Xięstwo Medyolanęskie, Parmeńskie. Modeńskie, Mantuańskie, y Rzeczpospolita Wenecka.

P. *A na Południe ktore się znajdują?*

O. Wielkie Xięstwo Toskańskie, Stan Papięzki, y Krolestwo Neapolitańskie, procz wielu Wysp znajdujących się przy brzegach morskich.

P. *Wylicz osobliwsze Rzeki?*

O. Pryncypalne Rzeki Włoskie są te: Padus, po Włosku Po, wypływający z pod Mont-Wiso na granicach Delfinatu, y Margrabstwa Salussyeńskiego, a w pada w Odnogę Wenecką czterma znacznemi korytami. Adige, po Lac: Athesis; początek ma pod Mont-Brolio na granicy Tyrolu y Kraiu Gryzonow, ginie zaś w Odnodze Weneckiey; na Połnoc Padu I esino wpadająca w Padum, wypływa z Gory S. Gotarda w Szwaycarach. Adda zdroy ma niedaleko Rzeki Athesis podobnież w Padum wpływa. Arno, y Tyber uścia mają w Szrodziemne morze,
pierwsza

pierwsza w Xięstwie Toskańskim niżej Pizy, druga kilka mil niżej Rzymu, wypływałą zaś z Apenninu.

P. *Ktore są osobliwsze jeziora we Włoszech?*

O. Jeziora nayznacznieysze są Jezioro Większe, po Łac: Lacus praegrandis Komeńskie po Łac: Lacus Larius w Xięstwie Medyolańskim, y Lacus Benacus, w Stanie Weneckim; między Weroną, Bryxyą, y Trydentskim Biskupstwem.

ROZDZIAŁ IV.

O Państwach Włoskich na Południe położonych.

P. *O się ma rozumieć przez Piemont?*

O. PIEMONT należący do Xiążęcia Sabaudyi, lubo iest po większey części napełniony gorami, obfituje jednak w zboże, wino, y owoce.

P. *Na wiele się dzieli części?*

O. Piemont dzieli się na VI. Części, to iest: na Xięstwo Piemontskie, Aostańskie, czyli Augustańskie, Margrabstwo Salussyńskie, y Hrabstwo Nicenńskie.

P. *Ktore są pryncypalnieysze Miasta w tych Częściach?*

O. Turyn Kapitalne Piemontu, y wszystkich Stanow Xiążęcia Sabaudyi, wielkie, piękne, bogate, handlowne, y jedno z najmocniejszych Miast Europy, położone nad Padem, Rezydencyą iest Xiążąt Sabaudzkich, tudzież Stolicą Parlamentu, Arcy-Biskupstwa y Akademii. Ywrea, Suza, Koni,

ni, Oneglia, cztery arcy mocne Miasta w tymże Xięstwie, z których ostatnie port morski ma wygodny. Aosta, Wercelli, Asta, Salluzza, Nizza, pryncypalne są Miasta Hrabstw tak nazwanych, Willafranca, Port morski w Hrabstwie Nicenijskim.

P. *Co jest Montferrat?*

O. MONTFERR: położony między Piemontem, Medyolanenjskim Xięstwem, y Rzeczypospolitą Genuenjską, do Xięstwa Sabaudyi inkorporowany, lub jest żyzoy, nie iednak w sobie osobliwego nie zawiera, procz niektorych Miasteczek.

P. *Powiedz co o Rzeczypospolitey Genuenjskiej?*

O. Kray Rzeczyposp. Genuenjskiej mający wiele gor rozciąga się morzem Szrodziemnym, to jest: od War, aż do Arno Rzeki. Rząd tej Rzeczypospolitey jest Arystokratyczny, Senat iey składa się z XII. Senatorow, ktorego głową jest Doza na dwa lata obrany.

P. *Ktore ma Miasta?*

O. Genua pysznym nazwane, dla przednich Pałacow, nietylko Stolicą jest Rzeczypospolitey Genuenjskiej, ale też naybogatsze, nayhandlowniczsze Miasto we Włoszech po Wenecyi. Obywatele, boiazliwego iednak są terca, y danego raz nie dotrzymują słowa. Postępując zaś nieco od Zachodu na Wschod tej Rzeczypospolitey te się znajdują Miasta: Monaco Kapitalne Xięstwa tegoż imienia, pod protekcyą Francuzow będące; Albenga, Finala, Noli, Sawona, &c.

P. *Co w sobie zamyka Rzeczypospol. Lucenjska?*

O.

O. Rzeczpospolita ta tak Arystokratyczna, iako y Genuenska, nie ma znacznego procz Luki Kapitalnego Miasta, nad Morzem położonego, z Biskupstwem, ludnego, handlownego y nie cierpiącego zebrałkow.

P. *Co rozumiesz przez Medyolanenńskie Xięstwo?*

O. Xięstwo Medyolanenńskie położone na brzegu Erydanu, na tyle się dzieli Prowincyi, ile ma Miast znaczniejszych, należy temi czaty dō Krolowy Węgiejskiej.

P. *Wylucz osobliwsze Miasta tego?*

O. Najpryncypalnaysze Xięstwa Medyolanenńskiego Miasta są następujące: Medyolan, bardzo handlowne, ludne, mające Zamek najmocniejszy w całej Włofkiej Ziemi, tudzież Biskupa y Akademię; Komo nad jeziorem tegoż imienia Biskupie, y dosyć znaczne Miasto. Pawia Kapitalne Pawizańskiego Powiatu Miasto, Kremona Kremoneńskiego, Nowara Nowarawskiego, Alexandrya Alexandryjskiego, Lody Lodezańskiego. W Lomelińskim zaś Powiecie są: Mortaza, y Walenza dwa obronne Miasta.

P. *O Xięstwie Parmy co jest ciekawego?*

O. Xięstwo to dzieli się na Xięstwo Parmy y Placencyi, mające tegoż imienia Miasta piękne, dosyć ludne, w obfitym y miłym położone kraiu,

P. *Jako się dzieli Xięstwo Modenńskie?*

O. Xięstwo Modenńskie dosyć żyzne, dzieli się na Xięstwo Modeny, y Xięstwo Reggio mające Miasta tegoż imienia. W bliskości tego Xięstwa znaj-
duie

duie się [Powiat Mirandulański, z Kapitałnym tegoż imienia Miastem.

P. Co w sobie zawiera Xięstwo Mantuańskie?

O. Zawiera najprzod Xięstwo Mantuy, z stołecznym Miastem tegoż imienia, arcy obronnym dla położenia samego w pośrzod jeziora; potym Xięstwo Gwaſtalskie, Sabinetańskie, y Kaſtylionieńskie, procz innych pomniejszych, które od Miast własnych, nazwiſka biorą.

P. Co się znajduje w Stanie Rzeczypoſpolitey Weneckiey?

O. Rzeczypoſpolita ta najdawnieyſza y nayſławnieyſza z wſzyſtkich w Europie Rzeczypoſpolitych, mająca ſwego Xiążecia dożywotnego, którego Szlachta obieraia; XIV. zawiera Prowincyi. VIII. na Zachod: a na Wſchod VI.

P. Ktore są na Zachod?

O. Te: Bergomeńska, Kremeńska, Bryxeńska, Weroneńska, Wincentyńska, Feltryneńska, Belluneńska, Kadubryteńska, Wſzyſtkie te wyliczone Prowincye, mają ſtołeczne Miasta ſwego imienia.

P. Ktore są na Wſchod?

O. Idąc z Południa ku Połnocy, te się znajdują: Prowincya de Rovigo, Prow: de Padua; Prow: de Trewigano, z Miastami podobnież rzezonemi; Prowin: Dogado, czyli Xięstwo Weneckie; którego Kapitałne Miasto Weneacya, y całcy Rzeczypoſpolitey Stolica, iednym ieſt cudem ſwiata, nie tylko dla położenia ſwego na niezliczoney niemal liczbie Wyſp Odnogi Weneckiey, ale też dla obſzernoſci, wſpaniałoſci, y obrony, Oſtanie

nie dwie Prowincye są: Foroiuliaceńska ktorey Kapitalne iest Udyna; Istria Wenecka z Kapitalnym Miastem Capo d'Istria. Należy procz tego ieszcze do Wenetow Prowincya Morlakkia nad Wenecką Odnoga, ale stoleczne iey Miasto Segna nad Morzem położone, zostaie w rękach Krolowy Węgierskiej.

ROZDZIAŁ V.

O Państwach Włoskich na Połnoc położonych.

P. *CO w sobie zawiera Wielkie Xięstwo Toskańskie?*

O. Wielkie Xięstwo Toskańskie zawiera w sobie Powiaty Florentski, Pizański, y Sieneński, iedno znaczne wespół, formujące Państwo; ktorego arcy obfity kray, nie tylko ma dostatek gor, marmurowych, alabastrowych, porfirowych, ale też Rudy hafunowe, żelazne, miedziane, y srebrne.

P. *Ktore są pryncypalniejsze Miasta w tych Powiatach?*

O. Powiat Florentski ma Florencyą dosyć wielkie, y dobrym gustem wystawione Miasto, z Arcybiskupem y Akademią, handlamy kwitnące dla położenia swego nad Arno.

Piza z Arcybiskupstwem y Akademią nad Arno także, dwie mile od morza, Stolicą iest Powiatu Pizańskiego, nie tak iednakże sławne iako Liworno, tegoz Powiatu Miasto ufortyfikowane nad morzem obszerne, piękne, kommercyami najprzod

przod, a potym wolnym wstawione portem, w którym się zawsze wiele znayduie Okrętow.

Siena Stolica Arcy-B skupstwa y Akademii, Kapitalne Sieneńskiego Powiatu, na całe sławne Włochi, nayprzednieyszą iezyka Włoskiego pronuncyacya.

P. Co to jest Stan Papiezski?

O. Stan Papiezki nayobszernieysze Xięstwo Włoskie, wyiawszy Krolestwo Neapolitańskie, zostaie pod rządem Papieža tak in Spiritualibus, iako y in Temporalibus.

P. Jak dzielisz Stan Papiezski?

O. Stan Papiezki zawiera w sobie XII. Prowincyi, z których się V. na Połnoc, a VII. na Południe znayduie.

P. Ktore są Połnocne Prowincye?

O. Te: Powiat Ferraryeński, arcy żyzny; Bononieński obfituiący we wszystko, Romanieński, w którym się znayduie mała Rzeczpospol: S. Maryna, Xięstwo Urbinu niezdrowe, y nieurodzayne; y Marchia Ankonitańska dosyć dobry kray.

P. Ktore się w nich osobliwsze znayduią Miasta?

O. Powiat Ferraryeński ma Ferrarę, y Kommachio, Bononieński Bononią bogate, y Kommercyami sławne Miasto. Romanii Kapitalne jest Rawaenna z portem, y Rimini także inne portowe Miasto, niedaleko ktorego znayduie się Miasto S. Maryna, pod Rządem dwoch Wodzow zostaiące, ktorzy Głową są Rzeczypospolitey, na VI. Mieściecy obrani. Urbino Stofeczne Xięstwo tegoż Jmienia. Marchia Ankonitańska ma Miasto Ankone

nad morzem, które się między najlepszymi, y najobronniejszymi Włokami liczyć może Miastami.

P. Wylicz Prowincye na Południe będące?

O. Stanu Papieżkiego Prowincye na Południe położone te się rachują. Umbrya czyli Xięstwo Spoletańskie, Powiat Peruzyański, Orwiewański, Xięstwo de Castro, Patrimonium S. Piotra, Kampania, y Sabina; procz Beneventańskiego Xięstwa z Miastem tegoż samego imienia w Krolestwie Neapolitańskim położonego.

P. Które są pryncypalne Miasta tych Prowincyi?

O. Spolet do Biskupa należące Miasto, Stolicą jest Umbryi; w Peruzyańskiej jest Peruzya nad Tybrem z Biskupstwem y Akademią. Niedaleko Miasta tego znajduje się jezioro także Peruzya nazwane bardzo rybne. Orwiewański Powiat ma Orwiewo piękne Miasto, na skale blisko Tybru położone, nie tylko od Natury, lecz y ludzkiej ufortyfikowane ręki. Castro Stołeczne jest Xięstwa swojego.

Patrimonium S. Piotra obfite w zboże, wino, y oliwę, ma Kapitalne Miasto Viterbo, dosyć obszerne y piękne, należące do Biskupa swego, y Civita-Vechia także do Biskupa należące, z wolnym portem dla wszystkich Narodów.

Rzym Stołeczne Kampanii y całego Stanu Papieżkiego, lubo już niemało z dawney swojej potradą okazałości, jednakże ielższe naywiększym y naypiekniejszym jest na cały Swiat Miastem, położonym nad Tybrem, nie tylko wspaniałemi Kościołami, lecz y pysznemi wstawionymi Pałacami.

Maglia-

Magliano pryncypalne Sabinii Miasto nic niema uwagi godnego.

P. *Co jest Neapolitańskie Krolestwo?*

O. Krolestwo to między najpiękniejszymi y najlepszymi Włoskimi liczące się Państwami, lubo powietrze ma bardzo zdrowe, y ziemię arcy żyzną, iednakże ma dwie osobliwsze wady, nayprzod iż często doznacie trzęsienia ziemi, powtore iż Obywatele Jego nie lepszą mają nad Genueńczyków reputacyą. Niedawnemi dopiero czasy Dom Hiszpański odzyskał possessyą Krolestwa tego, wraz z Wyspą Sycylią do niego należącą.

P. *Wiele ma Części to Krolestwo?*

O. Krolestwo Neapolitańskie na IV. wielkich dzieli się Prowincyi, z których każda znowu 3. pomnieysze w sobie zawiera Części, Prowincyi tych, te są imiona: Terra-di-Lavoro, Abruzzo, Apulia, y Kalabrya.

P. *Jak się dzieli Terra-di-Lavoro?*

O. Terra-di-Lavoro dzieli się na własną Terra-di-Lavoro, na *Principatum Citeriorem*, y *Principatum Ulteriorem*.

P. *Ktore się w nieb znayduią Miasta?*

O. Neapol Stolica Całego Krolestwa iedno z największych, y najpiękniejszych Miast Europejskich, Rezydencya Krolow, tudzież Stolica Arcy-Biskupstwa y Akademii. Od ktorego Miasta na trzy mile się znayduie Gora Somna czyli Wezuwiusz. Gaëta obronna forteca nad morzem, y Kapua nad Rzeką Wolturno, Stolica Arcy-Biskupa, są dwa mocne Miasta w Terra-di-Lavorol.

Principatus Citerior ma Salerno y Amalfi dwa Miasta nadmorskie, *Uterior* zaś ma Benewent z Powiatem swoim należącym do Papieża, y Mont-Marano.

P. *Ktore są Części, y Miasta Prowincyi Abruzzo?*

O. Abruzzo Prowincya te ma Części. Abruzzo *Uterior*, Abruzzo *Citerior*, y Hrabstwo de Molife. Pierwsza z tych Części ma Miasto Aquila, nie daleko zdroiu Rzeki Aterno. Chietti y Lanciano dwa Miasta położone na północ bliższego Abruzzu. Molife zaś znajduje się w posrod Xięstwa swego.

P. *Opowiedz Części, y Miasta Apulii?*

O. Apulia zamyka w sobie Kapitaniją, w ktorej są Miasta Lucera, y Manfredonia; Powiat Bari mający Miasta Trani y Bari, Powiat Ottranto, w którym się znajdują Ottranto, Brendisi, y Tarents wygodne porty morskie.

P. *Co się zamyka w Kalabryi?*

O. Kalabrya dzieli się *in Uteriorem*, czyli dalszą; *Citeriorem*, czyli bliższą; y Bazylikatę. *Citerior* Kalabrya ma Miasta Konfenza, y Rossano; *in Uteriori* niedaleko Odnogi Squillaciey jest Kantazaro, y Rhegio arcy dawne Miasto.

P. *Ktore są Wyspy Włoskie?*

O. Prynypalnieysze Wyspy do Włoch należące są te: Sycylia, Sardynia, y Korfyka, tytułem Krolestw ozdobione. Na południe Sycylii znajduje się inna Wyspa Malta, do Kawalerow Maltańskich należąca, y mająca za Stolicę Walettę najmocniejszą w całym Świecie fortecę.

P. *A przez Sycylią co rozumiesz?*

O. Sycylia największa y najpiękniejsza Europejska

peyska Wyspa, do Neapolitańskiego należy Krolestwa, od ktorego się jednym tylko na pół mile szerokim dzieli Przesmykiem. Powietrze ma w prawdzie zdrowe, ziemię żyzną, lecz częstym ziemi Podlega trzęsieniom. Obywatele Jey są dowcipni, ktorym obłudność, y niestateczność przypisują.

P. *Jak się dzieli Sycylia?*

O. Na trzy Valles to jest: *in Vallem di Mazara*, *di Demona*, y *Noto*. W pierwszey znajduje się Palermo Miasto, obszerne, nadmorskie, Ordynaryjna Rezydencya Gubernatora Wyspy. Mazara y Trapano inne dwa porty ku Zachodowi. In *Valle Demona* znajduje się Messyana Kapitalne Sycylii Miasto, piękne, obszerne, bardzo bogate, y handlowne nad Przesmykiem Messyńskim. In *Valle Demona* znajduje się także Etna albo Gibel wiadoma gora dla szkod ktore często czynią wypływające z Niey nakłztałt Rzek ogniste materye.

Vallis Noto pomniejszy tylko niektore zawiera Miasteczka.

P. *Co jest Sardynia?*

O. Sardynia wielka Wyspa Powietrze ma grube y niezdrowe, ziemię już nie tak urodzayną iako Sycylia, Obywatelow nieobyczajnych. Wyspy tey Xiążę Sabaudyi jest Krolem, dzieli się zaś na *Cap Logudori*, y na *Cap Cagliari*.

Cagliari Kapitalne Miasto Sardynii na północ położone, pomierne, dosyć handlowne, y ordynaryna Wice-Krola czyli Gubernatora Rezydencya.

P. *Opisz Korsykę?*

O. Korsyka dosyć obszerna Wyspa powietrze

ma

ma grube, niezdrowe, gor wiele, y kamieni, a za-
tym po więkſzey części nieurodzayna. Mie-
ſzkańcy Jey ſą popędliwi. zemſty ſzukający, y nie-
cierpliwi, u których Genuęczykowie Panowie
wſafni, w takim ſą obmierzeniu iż niewiele do te-
go iuż potrzeba, aby ſię z pod Jch wybili mocy.
Baſtya, Aiazzo, y Kalwi nad Morzem naypryncy-
palnicyſze ſą na tey Wyſpie Miąſta.

R O Z D Z I A Ł VI.

O Turczach w Europie, y Niżſzey Tartaryi.

P. *C*o ſię rozumi przez Turcyą Europeyſką?

O. Turcyą Europeyſka ieſt tym kawał-
kiem Ceſarſtwa Ottomańskiego, który w ſobie za-
myka Wſchodnią Część Europy, na Południe Do-
naiu, między Odnogą Wenecką; Morzem Szrod-
ziemnym y Archipelagiem zoſtaiącą. Kray ten
powietrze utemporowane y ziemię ma urodzayną,
a lubo caſy Machomentańſką ieſt ogarniony Sektą
Chrzeſcianie iednak y Zydzii wolne w nim mają
ſwey Wiary exercitium.

P. *Turcyą Europeyſka iak ſię dzieli?*

O. Turcyą Europeyſka dzieli ſię na Połnocną
y Południową, ktore w ſobie inne pómnicyſze za-
wieraią Części.

P. *Ktore ſą Części Połnocney Turcyi?*

O. Te: Ziemia, Multańſka, y Wołofka, Kroa-
cya y Dalmacya, nad Odnogą Wenecką; nad Rze-
ką Sawą, y Donaiem; Boſnia, Bulgarya, Serwia, y
Romania przy brzegach Czarnego Morza.

P.

P. Czyli całe te Prowincye do Cesarza Tureckiego należą?

O. Wiedzieć powinniśmy : że Kroacya najprzod dzieli się na Austryacką; ktorey Stołeczne Karlszad obronną ma fortece nad Kulp; y Turecką zawierającą w sobie Wihitz niemniej mocną fortecę nad Unną Rzeką, wraz z Kulp wpadającą w Sawę.

Podobnież, Dalmacy, dzieli się na Austryacką, Wenecką, Turecką, y Raguzzańską. Do Domu Austryackiego samo tylko należy Zang Miasto Stołeczne Morlakii Prowincyi Dalmackiey, do Rzeczypospolitey Weneckiey należący; z wielu innemi od Niey dependującymi Wyspami. Insze Miasta w possessyi Weneckiey zostające są te: Spalato, Zara, Zebeniko, y Kattaro.

W Dalmacyi Tureckiey w samym położoney szrodku y dosyć szczipfey, ku Serwii te się znajdują Miasta: Marenta, Mostar, y Klinowo.

Dalmacya na ostatek Raguzzańską, nazywa się mała Rzeczpospolita przy granicach Dalmacyi położona, w wolności żyjąca, pod protekcyą Cesarzow Tureckiego, ktorym trybut daie. Ma zaś ta Rzeczpospolita szczipfey bardzo kawałek ziemi, procz Wysep niektorych; z Raguzą Stołecznym Miastem swoim dosyć obronnym, zostającym pod rządem Senatu, do Weneckiego nieco podobnego.

P. Opisz Multańską y Wołoską Ziemię?

O. Moldawia, y Walachia mają osobnych Rządow swoich, od Tureckiego Cesarza (ktoremu zold

żółd płacą) danych sobie. Z tych pierwsza arcy przednich dostarcza koni postronnym Narodom. Moldawii Iassy nad Scyzyą Rzeką, Walachii zaś Tergowisk w samym Źródku Prowincyi położoney, iest Stolicą. Co się zaś tycze Bachoresch Miasta, to rezydencyą iest Hospodara Wołoskiego, obszerne y nad Argisch Rzeką położone, która niedaleko od Niego w Donau ginie.

P. Ktore są Prynypalnicyzse Miasta innych Prowincyi?

O. Na Zachod Bosnii znayduie się Jaikfa y Bagnaluc. Belgrad obronna nad Donajem forteca Stolicą iest Serwii. Sofia przy zdroiu Rzeki Jska Stołeczne Bulgaryi. W Romanii Stambuł nad Przesmykiem od siebie nazwanym, iedno z największ ch Miast, w Europie, y Stołeczne wszystkich Państw Cesarza Tureckiego. Adryanopol bardzo wesołe Miasto dla położenia nad Marizą. Gallipoli nad Przesmykiem tegoż imienia dwoma zmocnione Zamkami, Dardanelli albo też Zamkami Romelii, y Natolii, inaczey nazwanemi.

P. Ktore są Prowincye Połnocney Turcyi Europeyskiej?

O. Połnocna Turcya zamyka w sobie Grecyą, sławny niegdys Kray kwitnęcemi w nim naukami, teraz zaś w cale Nieludny, pusty, ubogi y pod Tyrannią ięczący Turczynów, który do nich niemal cały naelży, wyjąwszy pomaieysze Wenetowofiadłości.

P. Jako się dzieli Grecya?

O. Dzieli się na Tęgą Ziemię to iest. *Terram fir.*

firmam, y Wyspy. Tęga Ziemia zawiera Macedonią, Albanią, Epyr, Tessalią, Achaia, czyli Liwadią, y Moreą czyli Peloponesum.

P. Ktore sę w tych Częściach osoblinsze znaydują Miasta?

O. Pryncypalniefze Miasta Macedonii są Salownika, y Kontessa; nad Przesmykami podobnież nazwanemi; a na Południe znaydują się: Trykala, y Laryssa. W Albanii Skutari Stolica nad Jeziorem Zenta, Durazzo y Wallona, nadmorskie Miasta; W Epyrze Kanina, Chimera, Previza, y Larta. W Tessalii Jauna czyli Janina, w poszrod jeziora Larysseyskiego, nad Penną czyli Selampryą Armiro, y Zeton nad Odnogami podobnież nazwanemi. Na południe Liwadyi są: Lepanto, Liwadia, Megara y Ateny. Na Poł-Wyspie Morea w południowey stronie Modon; Napoli na Poł-Wyspie Odnogi tegoż imienia, y Malwazyi na brzegach południowych wspomnioney Odnogi.

P. Ktore są Wyspy Grecyi?

O. Jedne z nich na Morzu Jónskim; inne in Archipelago są położone. Na morzu Jónskim są Korfu, Cefalonia, S. Maura, y Zante, dosyć obfite Wyspy do Wenetow należące. Między Wyspami Archipelagu te są znaczniejsze: Kandyja y Negropont nad zwyczaj urodzajne. Poślednią z nich ma komunikacyą z Tęgą Ziemią przez most kamienny, z drugim zwodzonym łączący się mostem, który pewnych podnosi czasow, dla dania wolnego przeyscia Okrętom. W pierwszej Wyspie Wenetowie niektore mają fortece.

P.

P. *Co się rozumie przez mnieyszą Tartaryę,*

O. Tartaryę Mnieyszą, tak nazwana dla różnicy od Większey Tartaryi w Azyi będącey, nieurodzayna w stronach północnych, ma Rządcę swego, Alianta Cesarza Tureckiego, który się Hanem Tartarskim nazywa.

P. *Jakim sposobem dzielisz tę Tartaryę?*

O. Mnieyszą-czyli Europeyską Tartarię zawiera w sobie Poł-Wysp Krymę, Tartaryę Nogayką na Połnoc Krymu, Tartaryę Oczakowską, między Nieprem y Niestrem, Tartaryę Bessarabijską, między Niestrem y Donaiem, y Drobuską na Południe Bessarabijskiej.

P. *Ktore są pryncypalnieysze Miasta w tych Prowincyach?*

O. W Krymie iest Kassa dobre y obronne Miasto, nad Przesmykiem tegoż imienia, ktore tak iako y Kerch czyli Kersa, do Cesarza Tureckiego należy. W poszrod tegoż Krymu mają Tartarzy Baccifarai, y Or czyli Prekop dobre Miasto na Międzymorzu. Poł-Wysp z Ziemią tego łączącym.

Tartarzy Nogajscy w budach tylko skormi przykrytych mieszkaia w szczerym polu. Oczakow mocne Miasto nad Czarnym Morzem, niżej miejsca tego położone, gdzie Niepr wpada w Morze, Stolicą iest Tartarow Oczakowskich. Niedaleko uścia Niestru znayduie się Białogrod czyli Akierman Stolica Bessarabii. Bender czyli Tekin nad Niestrem; Kilia Nowa nad północnym korytem Donaiu są położone. Chiustanga przy brzegach Czarnego Morza będące, naypryncypalnieyszym iest Tartaryi Drobuskiej Miastem. ○ AZYI

O AZYI

ROZDZIAŁ I.

O Azyi w powszechności. Turcyi Azyatyckiej y Georgii.

P. CO rozumiesz przez Azyę?

O, AZYA jest Część Świata na Wschod względem Nas położona, łącząca się z Europą niedaleko Moskwy; z Afryką niedaleko Egiptu; a z inszych wżyskkich stron oblana wodą.

P. Jakie ma granice?

O. Azya na Północ graniczy z Morzem Lodowym, na Wschod z Morzem Spokojnym, na Południe z Morzem Indyjskim, na Zachod z Morzem Czerwonym, z Międzymorzem pod Suez, z Morzem Szrodziemnym, Archipelagiem, Czaronym Morzem, z Don czyli Tanais, y Moskwą Europeyfką.

P. Jak rozległa jest Azya?

O. Azya podług świeżych obserwacyi, od Półdnia na Północ ma mil 1400. to jest od Półwyspu, Malaka; aż do Kraiow ostatnich na północ, ku Nowey Zemбли; a od Zachodu do Wschodu 2400, to jest od brzegow Zachodniej Natolii, aż do Wschodnich Japonii, procz Wysp ktore się na pietnaście rozciągają gradusow.

P. Jakim sposobem dzieli się Azya?

O. Dzieli się pospolicie na Północną, y Południ-

dniową; czyli na VIII. Części, to jest: na Turcyą Azyatycką, Syberią, Wielką Tartaryą, Arabią, Perfią, Indya, Chiny, y Wyspy.

P. Co w sobie zawiera Turcyą Azyatycką?

O. Turcyą Azyatycką wiele w sobie zawiera Kraiow, urodzaynych niegdyś, bogatych, y ludnych, teraz zaś ledwie pomniejszye mających Miaszczka, na brzegach Morza Szrodziemnego, ktore Europeyzykowie *Orientis Emporia* nazywają: Miaszt zaś tych te są imiona. Smirna, Alexandrya, Trypolis, Sydon, y insze niektore,

P. Jako się dzieli Turcyą Azyatycką?

O. Turcyą Azyatycką dzieli się na V. Części, to jest: na Natolią, Syrią, Turkumannią, Diarbekir, Georgią, y wiele Wylp różnych

P. Co w sobie zawiera Natolia?

O. Natolia (ktora się niegdyś Mnięyszą Azyą nazywała) ma Natolią Własną, Karamannią, Amazyą, y Aladuli.

P. Ktore się w Wyliczonych tych Prowincyach Miaszt liczą?

O. Nayznacznieysze Natolii Miaszt są: Kutay przy zdroiu Zagari Rzeki, w Czarne Morze wpadający, Bursa między Południem y Zachodem Kutaiu, y Smirna znaczne Miaszt nad Archipelagiem, na Moriskiey Odnodze; Satalia na jeziorze tegoż imienia, naprzeciwko Cypru, nayznacznieysze jest Miaszt Karamanii. Trapezunt z Portem na Wschod Czarnego Morza, Amazyą na Kafalmach w toż Czarne wpadające Morze, między naypryncypalniefszemi Amazyi liczą się Miasztami

stami. W Aladuli znajduje się Maraz czyli Malarias, dołyć dobre Miasto, tam gdzie się Rzeka Kara czyli Riu z Eufratem łączy.

P. Opisz Syrię?

O. Syria zamyka w sobie: Syrią Właśną, Fenicyą, Judzką Ziemię, y Palestynę czyli Ziemię Świętą. Alep, Antiochia, Alexandrya, są ofoblwsze Miasta Syrii Właśney. Damaszek y Trypolis należy do Fenicyi. W Ziemi Świętey znajduje się Jafa Port Morski, y Jerozolima liche Miasteczko, nie tak iako za czasów Chrystusa płynące.

P. Co rozumiesz przez Turkumanię?

O. Turkumannia (niegdyś Armenią Większą zwana) na Wschod Aladuli Prowincyi położona, jest Kraiem, którego Mieszkańcy w niczym bardziey nie są zatopieni, iako w Wielbłądow, Owiec, y Skopow tuczeniu, w szczerym mieszkając polu pod namiotami, y często dla pastwisk odmieniając miejsce.

P. Wylicz ofoblwsze Fey Miasta?

O. Pryncypalnysze Turkumanii Miasta są: Ertzerum przy uściu Eufratesa. Kars o kilka mil na Połnoc Ertzeru. Wan między Połnocą y Wschodem Jeziora tegoż imienia, a niedaleko z tamtąd Betlis na Południe pomienionego jeziora.

P. Co w sobie zawiera Diarbekir?

O. Diarbekir (niegdyś nazwany Assyrią) zawiera w sobie Diarbekir własny, który się przedtym Macedonią nazywał: Diarbekir, y Mozul Miasto nad Tygrem mający. Yerak dawniey Chaldea czyli Babilonią zwany, którego te są ofoblwsze

Mia-

Miasta: Bagdad, y Bassora, także nad Tygrem. z rzych ostatnie położone iest blisko Odnogi Perfskiej. Kurdystan Turecki, Assyrią własną przedtym nazwany, ktorego Scherazur nad małą Rzeczką w Tyger wpadającą, pryncypalnym iest Miastem.

P. Podziel Georgią?

O. Georgia, czyli Gurdystan, na cztery dzieli się Części, to iest: na Mingrellią, Jmiret, Gurgel, y Karduel od Kroła Perfskiego dependujący. Pierwsze zaś trzy Prowincye, osobnych mają Panow, trybut płacących Turkom; ktorzy wiele mają fortec w tym Kraiu. Teflis nad Kur, y Erywan nad Aros wpływającą, w Kaspijskie Morze, naylepsze są Karduelu, y Casey Georgii Miasta.

P. Ktoresą Wyspy Turcyi Azyatyckiej?

O. Wyspy Turcyi Azyatyckiej są wszystkie Azyi Wyspy na Morzu Szrodziemnym położone, y do Cesarza Tureckiego należące. Z nich znaczniylze są. Cypr na przeciw Syryi, y Rodus między Połnocą y Zachodem Natolii.

ROZDZIAŁ II.

O Syberyi y Wielkiej Tartaryi.

P. Co się rozumie przez Syberią?

O. Przez Syberią rozumie się Kraj obszer-ny, na Połnoc Azyi położony. Na Połnoc z morzem Lodowym, na Wschod z Wschodnim Oceanem, na południe z Tartaryą, na Zachod z gora- mi pasmem się ciągnącemi y dzielącemi ją od Mo- skwy, graniczący, pusty, wiele Rzek znacznych za-

wicra-

wierający, z których te są oobliwsze: Obius, Jenissea, y Lena wpadające w Lodowe morze.

P. *Jak dzielą Syberią?*

O. Dzielą ją na Zachodnią y Wschodnią: Zachodnia, która jest sławniejsza, zamyka w sobie Ostiaką z Stofiecznym Miastem Tobolsko, tam gdzie się Tobol y Irtyś zchodzą Rzeki w Obium wpadające. Na Zachod Ostyaku są Wogulitowie, a na Połnoc Samoiedy ludzie, dzicy y grubianscy. Nad Rzeką Jenissea znajdują się Tunguzi, a względem tych na Południe są Burotti, już nie tak dzicy, iako tamci którzy na Połnoc mieszkają.

P. *A przez Syberią Wschodnią co rozumiesz?*

O. Syberia Wschodnia jest Kraiem rozciągającym się od Rzeki Lena, aż do Morza Wschodniego, który lubo bardziey nie co jest odkryty temi czasami, niema jednak nic oobliwszego prócz Kamtshatka Poł-Wyspu.

P. *Gdzie się znajdują Tartarya Wielka?*

O. Tartarya Wielka rozciągająca się od Morza pod Azof, do Morza Japońskiego, nie ieszcze wcale wiadoma, prócz tey która Persyi jest przyległa, w Kraiach połnocnych obituie w Ryż, y w naylepsze iakie tylko być może rhabarbarum.

P. *Jakich obyczajów są Mieszkańcy Kraiu tego?*

O. Tartarzy są dzikimi, okrutnemi, leniwemi, tufającemi się, y do rozbojów skłonnemi. Wielką wprawdzie część Jch w bałwochwalstwie zostaje, lecz też niemało między niemi jest y Machometanów. Kazdy Kray Tatarski ma swego partykularnego Pana, który się Hanem nazywa.

P.

P. *Jako się dzieli Tartaryja?*

O. Tartaryja dzieli się na Południową, y Południową; zamykające w sobie wiele Prowincyi, z których wszystkie niemal na Połnoc, do Cara Moskiewskiego należą,

P. *Które są Prowincye Południowej Tartaryi?*

O. Te: Krolestwo Astrakan, którego Stołeczne tegoż imienia Miasto położone jest przy uściu Wolgi; Czerkassy między Morzem d'Azof, y Kaspijskim; Krolestwo Bulgaryi na Połnoc Astrakanfkiego, z Miastem tegoż imienia; na brzegach Wolgi, y Kazan daley na Połnoc z Miastem tegoż imienia nad tąż Rzeką, procz innych Kraiow w których się rozmaici znajdują ludzie.

P. *Co w sobie zamyka Południowa Tartaryja?*

O. Tartaryja Południowa na Połnoc zamyka w sobie Kray Kaszkukow, y Mongalow, na Południe Kray Zagataiow czyli Usbekow, Kahgar, Tebet, Tangut, y Tartaryja Chinska.

P. *Wylicz osobliwsze Tartaryi Rzeki, y Miasta?*

O. Najosobliwsze Tartaryi Rzeki te się liczą, na Wschod Amur wpadająca w Morze, czyli Odnogę pod Kamtzhatka na Zachod Schon, y Gichon, które w Rzece Kowares gina. Ze zaś Tatarzy w budach mieszkaia, niewiele przeto Miast maia, z których te są najlepsze: Somarkand y Bochara na Południe Kraiu Usbekow, y Balch ku granicy Perskiej dosyć znaczne Miasto,

P. *Czyli się już nic więcej uwagi godnego w Tartaryi nie znajduje?*

O. W Tartaryi znajduje się jezioro tak obszerne,

ne, iż się Kaspijskim nazywa morzem, które w około na 800. mil liczy. Liczność Rzek wpadających w nie, po których nic nieprzybiera, oczywiście jest dowodem, iż musi mieć komunikacyę z innym jakim Morzem, a mianowicie z Perską odnogą, na której ku końcu Jesieni ukazują się wie-rzbowe liście, którego drzewa iako się wcale nie na brzegach Perskiej odnogi, tak przeciwnym sposobem wiele na brzegach Kaspijskiego znajduje Morza.

R O Z D Z I A Ł III.

O Arabii, y Persyi.

P. *Co jest Arabia?*

O. ARABIA jest Wielki Pół-Wysep, na Północ częśćką Eufratesa y Syryi, na Wschód z Odnogą Perską, na Zachód z Morzem Czerwonynym granicy. A że kray ten *in Zona Terrida* jest położony, wielkie w nim przeto panują gorąca, piaskow ma wiele, a rzek bardzo mało, y przy samych tylko brzegach nieco urodzayny, w kawę iednak, iak tylko naylepsza znaleźć się może obfituje. Dzieli się, na Arabią Opoczytą, po Łac: *Petres*, Pustą y Szczęśliwą.

P. *Co jest godnego wiadomości o Arabii?*

O. Arabia Opoczyta jest Kraiem spustoszałym, Gorą tylko Synay, na której Bog przykazania dał Moyżeszowi, y błąkaniem się po niej Izraelitow przez lat 40. po wyjściu z Egiptu, wstawionym.

P. *Jako się dzieli Arabia Opoczyta?*

O. Arabia Opoczyta dzieli się na Arabią Opoczytą własną, y Sheryf, czyli Gubernium Medyny y Mekki. W Arabii Opoczytney Toż Portowe, w

Sherif Medyna, y Mekka, ofobliwza są Miasta.

P. Co jest Arabia Pusta?

O. Arabia Pusta dla pustych miejsc tym udarowana imieniem, w których suchość dopiekaiących piasków mieszkania niedozwala. te tylko znaczniejsze miasta: Anach nad Eufratem, Taalabią czyli Tolibią, y Tangią między puszczami Iracku, y gorami Hoia.

P. Opisz Szczęśliwą Arabią?

O. Arabia Szczęśliwą dla tego się tak nazywająca, iż żyzniejsza jest nad Opoczytą y pustą Arabią, dla niedbalstwa mieszkańców swoich mocno jest zaniedbana, z tym wszystkim różnego rodzaju wydaie perfumy.

P. Co się w niej zamyska?

O. W Szczęśliwej Arabii wiele się pomniejszych Państw znajduje, jako to: Krolestwa Aden, y Moka, z Kapitalnemi tychże imion Miastami, przy brzegach Arabskiego Morza. Wielkiego Jamen czyli Yemen Państwa, z niektórymi pomniejszymi Prowincjami.

P. Co za Państwo jest Persya?

Persya jest Krolestwem, którego Ziemia nie wszędzie jest iednakowa, na równinach albowiem sucha jest y piaszczysta na gorach y w Kilian Prowincyi arcy urodzajna. Państwo to lubo lasów, y rzek okręty noszących nie ma, kommercyja iednakże jego arcy wielkie zawisły na iedwabiach, bawelnie materjach, obiciach przednich, y Perfach poławiających się przy Bahram Wyspie na Perskiej Odnodze.

P. Jaki Rząd znajduje się w Persyi?

O. Rząd w Persyi jest wcale despotyczny, Krolowie albowiem ktorzy się *Sopbi Persarum* nazywają życiem,

życiem, y fortuną swych poddanych absołutnie wła-
dają. Religii iest Machometanſkiej, więcey ieszcze
nierownie mającey zabobonow, niżeli Turecka.

P. *Jakieby przymiotow są Perſi?*

O. Perſi wielki dowcip, y dobre o rzeczach wszy-
ſtkich ſentimenta mają, przytym są przyſtępni,
przyjemni, mili, w przyjaźni, waleczni, y z wielkim
ku ſcyencyom przywiązaniem.

P. *Na wiele ſię części dzieli Perſya?*

O. Perſya dzieli ſię na Prowincyi XII. ktorych
ſię ſiedm na Zachod, a Pięć na Wſchod znayduie. Na
Zachod iest: Iram czyli Ormianſka Ziemia, w ktorey
iest gora Ararath ta, przykra, że ledwie w kilka dni
do iey wyjść można wierzchu. Pryncypalne iey Rze-
ki: Erywan, y Nakſywan nad Aras; Aderbian w po-
ſrzod ktorey iest Tauris, wielkie, piękne, y ludne
Miaſto; Ghilan y Mazandran, z Morzem Kaſpijskim
graniczące, Irac-Agen w ktorey na Południe iest Hi-
ſpahan Stolica caſey Perſyi, bardzo wielkie, wspania-
łe, y bogate Miaſto, Szuzyſtan, na ktorey granicach
iest gora ogień z ſiebie wybuchająca, y Farſiſtan arcy
urodzayna Prowincya, ktorey Szyras nad Bėndymi-
rem iest Stolicą,

P. *Wylicz Prowincye Wſchodnie?*

O. Idąc od Zachodu na Wſchod; znayduie ſię Ker-
man, względem ktorey ku południu na morzu poło-
żona iest mała Wyſpa y Miaſto Ormus, Segęſtan,
Sabloſtan Kandahar, y Szotoſan, wſzytkie niemal
mające tegoż imienia Kapitalne Miaſta.

R O Z D Z I A Ł I V.

O Indyi czyli Pańſtwie Wielkiego Mogolu.

P. *Co rozumiają przez INDIA?*

H₂

O.

O. INDYA czyli Państwo Wielkiego Mogolu, największy y naybogatszy kray Azyi, po większey części zoltający w naygorętszy krainie; urodzayny icsi, w kruszce złote, srebrne, y drogie obfituie kamienie. Mieszkańcy jego lubo są czarni, że ich iednak w czarności twarzy, na Połnoc mieszkający przechodzą, **Mogolani** się (to jest Białemi) nazywają.

P. *Pod czyjmi Rządem zostaje to Państwo,*

O. Zostaje pod Rządem despotycznego Pana, tytuł Cesarza mającego, który naybogatszym jest na całym świecie w dyamenty, kamienie; y na dzień ieden (iako twierdzą) million ma mieć intraty. Lubo zaś sam jest Machometanem, większa atoli część Poddanych Jego, w bałwochwaltwie zostaje.

P. *Jakiego Charakteru są Indyanie?*

N. Indyanie są Przystępni, dowcipu wielkiego, niektórzy z nich w bałwochwaltwie, niektórzy w Machometanśkiey zostają Sekcie, wyjąwszy mieszkających w kraich od Europeyczyków dependujących, Ci albowiem Tych trzymają się Wiary.

P. *Jak się dzieli Indya?*

O. Indya dzieli się na trzy Części, to jest na Indostan, czyli Państwo Wielkiego Mogola, na Poł Wysep Zachodni z tey strony Gangesa, y na Poł-Wysep Wschodni z tamtey strony onegoż.

P. *Na wiele Prowincyi dzieli się Indostan?*

O. Indostan czyli Państwo Wielkiego Mogola, dzieli się na XIX. Gubernia, z których X. na Połnoc, a IX. na Południe zostaje, wszystkie ogólnie mają Kapitalne tegoż imienia Miasta?

P. *Wylisz Połnocne Gubernia?*

O. Połnocne Gubernia Mogolu te się liczą: Kabul, Kaszemir, Aiud, Warada, nie daleko z droiu Gangesa,

sa, Multan, Lahor, Delly, Agra, Ellabasse, y Patna.

P. Ktore są Gubernia na Południe położone?

O. Gubernia Południowe są te: Tatta, Azmer, Guzarad, Kandysz, Balagar, Oregabat, Baglana, Talengat, y Jagannat czyli Bengal.

P. Czyli się znaczniejsze Rzeki iakie znajdują w Indostanie?

O. Między znaczniejszymi Indostanu Rzekami liczy się. Ganges, y Indus, wypływające z gor, dzielących to Państwo od Wielkiej Tartaryi, Indus wpada w Morze Indyjskie, a Ganges wielu korytami w obszerną tegoż imienia Odnogę

P. Ktore są znaczniejsze Indostanu Miasta?

O. Delly w pośrodku kraiu będące, Stolicą jest całego Państwa. Surat na Wschod Odnogi Kambaia, nayhandlowniejszym jest Azyi Miastem, y negocyacyami wszystkich Narodów kwitającym. Ugeli nad korytém Gangesa kemercyami bawiące się, w ktorym Hollendrzy osady mają.

P. Co się zamyka w Poł. Wyspie Zachodnim Indyi?

O. Poł. Wyspa Zachodniej Indyi zawiera w sobie Krolestwo Wizapur, Golkond, Biznagar, z brzegami Koromandelu y Malabar. Krolowie Golkondy, y Wizapuru trybut Cesarzowi Wielkiego Mogolu płacą.

P. Wylicz znaczniejsze tego Poł. Wyspu Miasta?

O. Wizapur Miasto, Stolicą jest Krolestwa Wizapuru, przy ktorego granicach położone jest Goa arcy bogate y handlowne, należące do Portugalczykow. Danda y Daman w tychże Portugalczykow, a Bombaim w Anglikow żółtaie possessyi. Golkonda bardzo obszerne y piękne, Stolicą jest Krolestwa swego, na ktorego brzegach znajduje się Masulipatan

Port

Port morski, do którego często zawiaiają okręty. Na brzegach Koromandelu Peliakata do Hollendrow, Pontyżery do Francuzow. przy brzegach zaś Malabaru Koszyń do Hollendrow należące Miasta. Przy których wspomnianych Koromandelu brzegach, pojawiają się perły, iak tylko naylepsze bydz mogą przy Odnodze Morya nazwaney.

P. Co w sobie zawiera Poł-Wyspę Wschodniey Indyi;

O. Poł-Wyspę Wschodniey Indyi z VII. iest złożony Krolestw, to iest: z Krolestwa Awa, Peon, y Arakan na Połnoc, z których dwa ostatnie pierwszemu hołdują, z Krolestwa Siam y hołdującemu mu Kamboia, nakoniec z Krolestw Tunkwin, y Koszynszyna na Wschod położonych.

P. Ktore są pryncypalnieysze Miasta, tego Poł-Wyspu?

O. Siam Stolica Krolestwa tegoż imienia, nad Menan wieiską Rzeką, Krokodylami napełnioną, naypięknieyszym, naybogatszym, y nayhandlownieyszym iest Miastem w całym tym Poł-Wyspie. Malaka na Poł-Wyspie tegoż imienia, nad Przelmykiem położone, arcy sposobne miejsce do prowadzenia komercyów z Wyspami Moluckiemi, nayflawnieysze iest w całej Azyi handlami Miasto, Hollendrom od Luzytańczykow odebrane.

R O Z D Z I A Ł V.

O Chinach.

P. Co się rozumie przez CHINY?

O. CHINY są Państwem Azyi naypięknieyszym,

szym, nayobfitszym, naybogatszym, tak wiele Miast mającym, iż się w nim sławniejszych na 150. pomniejszych zaś na 1300. liczy, procz Miasteczek y Wiosek, zamykających w sobie blisko dwieście milionow ludzi.

P. Jaki Rząd znayduie się w Chinach?

O. Rząd Chińskiego Cesarstwa iest despotyczny. Cesarz albowiem absolutnym iest Panem życia y fortun Poddanych swoich, który iednak ma zawsze przy boku swoim Mandarenow, którym pozwala karcić (ieżeliby iakie były) błędy swoje. W Cesarstwie tym, każdy Szlachestwa nabyć może nauką, bez względu na Urodzenie, samą tylko wyjąwszy familią Krolewską.

P. Jakiego są charakteru Chinczykowie?

O. Chinczykowie są dowcipni, przebiegli, obyczayni, prawdę lubiący, w naukach y sciencyach zatopieni, przytym iednak łakomi, zazdrośni, oszukujący innych, y tak pyszni, iż wszyscyemi pogardzają Narodami, tamych tylko wyjąwszy Europejczykow, którym się powodować daią.

P. Jaka panuje Religia w Chinach?

O. W Chinach lubo Bałwochwalstwo, y Machotaństwo panuje, wiele iednak y prawdziwych znayduie się Chrześcian.

P. Czyli się znayduią Rzeki iakie w Chinach?

O. Nayznaczniejsze Cesarstwa tego Rzeki są: Hoan, czyli Hoang, y Kian. Hoan północne oblewa kraie, Kian zaś na dwie Cesarstwo dzieli Części, to iest: na Połnocną y Południową.

P. Na wiele się Części dzieli Chiny?

O. Dzieli się na Tęgą Ziemię, po Łac: *Terram firmam*, na Wyipy, y Poł. Wysep Koreę. Ziemia tęga zamyka

zamyka w sobie XVI. Prowincyi, z których VIII. 12
tey; a drugie VIII. z drugiey strony Gannesa są po-
łożone.

P. *Ktore są Połnocne Prowincye?*

O. Na Połnoc jest: Chenfi, Chamfi, Pekeli, Leonton
między Pekeli y Loreą, Chanton, Sachuen, Honan,
y Nankin.

Na Południe Yunan, Queitheu, Huquan, Thekian,
Kianfi, Fokien, Quanton, y Quansi.

P. *Wylicz Prynypalnieysze Miasta?*

O. Między innemi Chińskimi Miasty, te są oso-
bliwsze: Pekin Kapitalne na Połnoc Cesarstwa, y Nan-
kin nad Rzeką Kian największe w całym świecie
Miasto.

P. *Ktore są Wyspy Chińskie?*

O. Nayznacznieysze Wyspy są: Hainan na Połu-
dnie Prowincyi Chanton, y Formosa bardzo bogata
y żyzna, na Wschod Fokien Prowincyi położone Poł-
Wysp Korea łączy się z Chinami, y dependuje od
Krola, trybut Chinskiemu płacącego Cesarzowi.

R O Z D Z I A Ł VI.

O Wyspach Azyatyckich na Oceanie będgących.

P. *Ktore są Wyspy Azyatyckie na Oceanie?*

O. Wyspy Azyatyckie, których się y wiele, y
znacznych znajduje, na sześć dzieli się mogą Części.
Idąc tedy od Zachodu ku Wschodowi są nayprzed
Maldywkie, których niektorzy Geografowie na
11000. czyli 12000. liczą. Wyspa Ceylan naprzeciw-
ko Indyjskiego Poł Wyspu, z tey strony Gannesa.
Wyspy Sondyckie dołyć znaczne, przez ktore Linia
Aequinoctialis przechodzi. Wyspy Moluckie na
Wschod

Wschod Sondyckich, a wyżej nieco Filippińskie; Wyspy Marinieńskie czyli Zboieckie na Wschod Filippińskich; Nakoniec Japońskie daley na Południe w krajinie pomierney, to jest in Zona temperata położone.

P. Czy w sobie osoblinszego te Wyspy zamykają?

O. Maldywkie są tylko są sławne liczbą, dependując od Krola Machometana. A lubo są nieurodzayne obfitują jednak w Czarne Korale, Burztyń, y naypiękniejsze skorupy Żółwiow Indyjskich. Przeciwnym sposobem Wyspa Ceylan niezmiernie jest bogata, y urodzayna, powietrze ma czyste, y nayzdrowsze w całej Indyi. Obywatele Jey są czarni, y osoblinszej gibkości, natura zaś wcale jest niewiadoma. Kolombo, y Ponto-Gale są dwa Morckie Porty do Hollendrow należące.

P. Ktore są znaczniejsze Wyspy między Sondyckimi?

O. Między Sondyckimi Wyspami ktore gernalnie w korzenia, kadzidła, y kruszcze drogie opływają, jest nayprzed iedna, znaczna dla wielkości swojej, na 600. niemal mil w około zawierająca, dzieląca się na wiele Krolestw, z ktorych nayślawniejszy jest Krolestwo Achen, w ktorym więcej Hollendrzy niż sami władną Krolowie. Potym znajduje się Jawa mająca Batawiją, y Bantan, ktorey po większej części Hollendrzy są Panami; Borneo arcy wielka Wyspa z Kapitałnym tegoż imienia Miastem, pod Rządem kilku zostaje Krolow, gdzie wiele Portow mający Hollendrzy, znaczne prowadzą kommercyę.

P. Jako się dzielą Wyspy Moluckie?

O. Wyspy te goździkami, y drogiemi wślawione kadzidłami, dzielą się na Większe y Mniejszy, Większe są te: Celebes czyli Makassar, y Mora czyli Pilolo. Mniejszy zaś te się liczą: Flores czyli Enda, Tymor,

Tymor, mała Wyspa Amboan goździkami, y Banda Muszkateloweni Galkami sławne.

P. Co jest wiadomości godnego o Wyspach Filipińskich czyli Matrafanei?

O. Wyspy Filipińskie, których znaczna jest liczba, dzielą się na Filipińskie, y Nowe Filipińskie. Nayznaczniejszy z nich te się liczą: Manilla czyli Luzon, Mindanao, Tandaya, czyli Filippina, które po większey do Hiszpanow należą.

P. Co są Wyspy Maryaneńskie czyli Zboieckie?

O. Wyspami Maryaneńskimi czyli Zboieckimi nazywa się liczność Wysp pomniejszych na Wschodź Filipińskich in Archipelago S. Łazarza położonych, które należąc do Hiszpanow nie osoblwżęgo nie mają.

P. Opisz Wyspy Japońskie?

O. Z Wysp Japońskich, których jest 3, pomniejszy, składa się Cesarstwo arcy bogate, y mocne, z Cesarzem, mającym prawo nad życiem y śmiercią Poddanych swoich.

P. Jakiego są Charakteru Japończykowie?

O. Japończykowie są dowcipni, frantowscy, przenikającami nauki, y w nich wielki czyniący postępek. Punkt honoru pierwszy jest wszelkich spraw ich początkiem, tak dalece, iż żądanych na świecie niemasz ludzi bardziey pragnących chwały, y niecierpiących wzgardy, a zatym y obczyaie ich przeciwne są wszystkim obczyaiow.

P. Jaka jest w nich Religia?

O. Wszyscy Japończykowie w bałwochwałstwie zostając mają Kapłanow Bonzami nazwanych, mających nad sobą Dayro niby naywyższego Kapłana, od Cesarza samego mocno respektowanego, który naywyższe-

wyższemu temu Kapłanowi osobiście złożyć powinien hołdownictwo. Dawniejszych czasów znajdowali się w tym kraju Chrześcianie, ale przed lat 150, wcale z niego są wyrugowani.

P. Które są pryncypalniejsze Wyspy Japonii?

O. Te: Nifon największa y najznaczniejsza, wielką skropioną Rzekami, w której na Północ jest Yedo stołeczne, Cesarstwa całego, Rezydencyalne Cesarza, y Meako na Południe stołeczne niegdyś, a teraz Dayra rezydencyalne Miasto. Bongo, Xymo, czyli Saikok na Południe względem Ninton, jest drugą co do wielkości, Wyspą, której Kapitalne jest Nangazaki na Zachod, ludne, bogate, y sławne Miasto osobliwie kommercyami, które z Chińczykami, y Holendrami prowadzi. Xikako czyli Tonza między Północą y Wschodem wyżej wspomnianej Wyspy, nie ma osobliwego, prócz znaczney pomańszych Wysp liczby.

O AFRYCE

ROZDZIAŁ I.

O Afryce w ponszczeczności, Egypcie, y Barbarii.

P. CO jest Afryką?

O. AFRYKA nieco innego jest tylko Półwysp łączący się z Azją między morzem pod Suez. A że cała niemal została in Zona Torrida nieznoszą panują upały, które iednak nie są przeszkodą urodzajom.

P. Jakowi Obywatele znajdują się w Afryce?

O.

O. Afrykanie, ktorzy po wiekszey części są czarney. albo śniadney twarzy, osobliwey mocy, w grubiaństwie y dzikości żyją, y albo Bafwochwalcami są, albo Machonactawami; Chrześcian nie cierpią, procz w niektórych Europeyskich osadach.

P. Jak obszerna jest Afryka.

O. Afryka od-Południa na Połnoc, to jest od *Cap. Bona*, położonego na ostatnich Krolestwa Tunetańskiego brzegach, aż do *Capo di Bona Speranza* zawiera 1400, a od *Cap Verd* na Zachod; aż do *Cap Guardafui* na Wschod będącego 1200. mil.

P. Co ciekawego być może w Afryce?

O. Nil, y Niger dwie nayznaczniejszye Rzeki, z ktorych pierwsza wypływa z Prowincyi Goyam czyli Gozam w Abissynii. Egypt przez ktory płynie jest wcale nieurodzayny, y w tenczas tylko żyzny, kiedy taż Rzeka siedmiu korytami w Morze Szrodziemne wpadająca, z brzegow swoich wylewa. Niger sławną wprawdzie jest Nigrycyi Rzeką, zdroy jego jednak ieszcze jest niewiadomy. Osobliwsze Afryki gory są: Atlas Barbaryą dzielący od Biledulgeryd; Sierra Liona, Gwineą dzielący od Nigrycyi, y gora Xiężyca, po Łacinie *Mons Lunae* ku Abissynii.

P. Jako się dzieli Afryka?

O. Afryka dzieli się na wiele części, między ktorymi XVI. jest pryncypalniejszych. Z tych X. znayduie się z tey strony Ekwatora, iako to: Egypt, Barbaryą, Biledugeryd, Sara czyli Desertum Arabiae, Nigrycyą, Nubia, Abissynia, Brzegi Abex, Ajan, y Gwineą.

P. Ktore są inne Części?

O. Sześć Części za Ekwatorem będące, są te: Kongo, Monomotapa, Monoë-mugi Zangwebaru, Kafaryi,

fraryi, Gwina.

P. Co rozumiesz przez Egipt?

O. Egipt lubo bardzo piaszczystym, arcy żyznym iednak iest kraiem, od Południa na Połnoc Nilem skropiony, który co Rok z brzegow swoich wylewając, mułem swoim zaraża wprawdzie powietrze, ale ziemię arcy żyzną czyni, tak że się Magazynem Państwa Tureckiego, (do ktorego należy) nazwać może.

P. Jakiego są ludzie zdania o Egiptyanach?

O. Pospolicie iest zdanie: iż są dowcipni, przebiegli, ale leniwi przytym, łakomi, y przewrotni. Lubo zaś wielką część ich w Machomentaństwie, dosyć się iednak Chrześcian y Grekow znajduie. Ktorzy to Grecy ięzykiem kraiu *Koftes* zwani, pod Patriarchą zostają.

P. Jako się dzieli Egipt,

O. Dzieli się na Wyższy, y Śrzedni. Said, czyli Siad, nad Nilem; Stolicą iest Wyższego Egiptu. Kair nad tąż Rzeką Śrzedniego. W Niższym nad brzegami morskiemi znajduią się. Alexandrya, Rozetta, Damietta &c.

P. Co iest Barbarya,

O. Przez Barbaryą rozumi się cała Część Afryki rozciągająca się od Egiptu aż do Przesmyku de Gibraltar, a od Przesmyku tego aż do ostatnich brzegow Południowych Krolestwa Marokkańskiego, nad Wielkim Oceanem.

P. Jakiej natury iest Ziemia?

O. Barbarya naylepszą, iest y nayludniejszą Afryki częstką. Ziemia obfituie w zboże, y owoce. Powietrze naturalnie gorące, Morskiemi utemperowane iest wiatrami. Ma procz tego kray ten wiele koni, ktore

które w wielkim u wszystkich są szacunku.

P. *Powiedz co o Charakterze Mieszkańców kraiu tego?*

O. Mieszkańcy kraiu tego są okrutni, łakomi, pyśzni, mściwi, y nierzetelni, Religii Machometañskiej, znajduie się między nimi także nieco Zydow y Chrześcian.

P. *Na wiele Części dzieli się Barbaryą?*

O. Barbaryą składa się z VI, Krolestw, to iest: z Barkawskiego. Trypolitańskiego, Tunitańskiego, Algerkiego, Fezeńskiego, y Marokkańskiego, które wszystkie Kapitalne Miasta tegoż imienia mają.

P. *Czyli się sednakowym sposobem rządzą wspomniane Krolestwa?*

O. Krolestwo Trypolitańskie, Tunitańskie, y Algerkie rządzą się naksztaft Rzeczypospol: pod protekcyą Tureckiego Cesarza, który w nich stanowi Baszow. Fezeńskie y Marokkańskie, Krolowi Marokkańskiemu podlegają, który iest arey mocnym; Barkańskie nieurodzayne y nieludne od Trypolitańskiego dependuie.

ROZDZIAŁ II.

O Biledulgeryd, Saara, y Nigrycyi.

P. *O rozumiesz przez Biledulgeryd?*

O. BILEDULGERYD dzielący się od Barbaryi pasmem ciągnącemi się górami, piaszczysty iest, nie urodzayny, nieludny; y wiele w sobie zawiera Krolestw.

P. *Wylicz te Krolestwa?*

O. Idąc od Zachodu na Wschod, to się znajduią: Sus, y Fasilet, Darha, Segelmessa, Tegoraryn, Zeb, Mezzab, Techort, Gwargala, Biledulgeryd, Gademes, Fezen,

Fezzan, prócz Pustowia de Barka. Wszystkie niemal Królestwa te hołdują Trypolitańskiemu, Algierskiemu, y Marokkańskiemu Królestwom.

P. *Co się znaczy przez Saara czyli Defertum?*

O. SAARA nie bardzo ieszcze dotąd wiadome, mniej nawet ma Mieszkańców niż Biledulgeryd, gorąca w nim tak są nieznośne, y takie susze, iż przez 5. lub 6. dni nieustannie iadąc, trudno o wodę dla ugaszenia pragnienia.

P. *Na wiele się dzieli Części?*

O. Dzieli się na pustowia, których większa część od Kapitałnych Miast swoich nazwiska bierze, pryncypalnieysze zaś są: Zanzaga, Zuenzyga, Zafara, Lempta, Berdoa, Borno, y Gáoğa. Lubo niektórzy Geografowie ostatnie dwa w Nigrycyi liczą.

P. *Co jest Nigrycyja, czyli Murzynska Ziemia?*

O. NIGRYCYJA czyli Murzynska Ziemia. od Czarnych Obywatelów swoich tak nazwana, nie bardziej jest wiadoma, iako Saara. Niger Rzeka która podług niektórych Geografów przez Nygrycyę płynie od Zachodu na Wschod, przybiera y opada tychże samych czasów, y podobnymże sposobem iako Nil.

P. *Co zawiera w sobie Kray ten.*

O. Nigrycyja dzieli się na kilka Królestw, z których te naybardziej są wiadome, idąc od zachodu na wschod: Genehoa, Gambia, Tombut, Agadez, Zegzey, Gangara, y Zafara.

P. *Jakiego Charakteru są Nigrytonie?*

O. Nigrytonie są zmyślni, niewstydlivi, leniwi y nicobyczyni. Cała zabawa Jeh zawisła na chwytaniu niewolników w kraich sąsiedzkich, własne nawet żony dzieci Hiszpanom przedają, w Bałwochwaltwie lub Machometanów wie żyją, ci zaś którzy

w pu-

w pufzczach mieszkaią, ani Religii ani prawa nie
znają.

R O Z D Z I A Ł III.

O Nubii, Abiffynii, Brzegach Abex, Ajan,
y Gwinei,

P. *O Pisz Nubią?*

O. NUBIA jest Część Połnocna Wyższej Murzynskiej Ziemi, zosiągająca pod Krolęm arcy monym, Obywatelele Jey mają być polityczni, ludzcy ku Cudzoziemcom, y bitni; Kray iednak tak nam jest niewiadomy, iż nic pewnego o nim wiedzieć niemożna.

P. *A Abiffynia co jest!*

O. ABISSYNNIA bardziey nam wiadoma niż Nubia, powietrze ma dosyć utemperowane na gorach; na nizinach zaś bardzo gorące. W Kraiu tym w niektórych miejscach dosyć obfitym, znaydują się ludzie czarni, albo śniadzi, doweipni, przebiegli, wojenni, y (jako niektorzy twierdzą) po więkzey Części Katolickiey Wiary.

P. *Z czego się składa Abiffynia?*

O. W Abiffynii dzielącey się na kilka Krolęstw, niemasz wprawdzie Miałt, w niektórych iednak miejscach taka się liczność Wiosek znayduie, iż pole całe obszernym niby iednym zdaie się być Miałtem. Wielki Nagus czyli Cefarz Abiffynow pod Namiotami mieszka, a zatym każde pole na którym ie rozbbia, Stolicą niby jest Państwa całego.

P. *Ktore są pryncypalnieysze Abiffynii Krolęstwa?*

O. Między licznemi Krolęstwami, których imiona tylko są wiadome, nayosobliwzy jest Kray Gallow arcy

arcy woiennych, ktorzy wiele Kraiu Abissynom wydarli.

P. *Opisz mi Brzegi Abex y Ajan?*

O. BRZEGI d'ABEX rozciągające się nad Morzem Czerwonym, dzielą się na Wyższe, y Niższe. W Wyższych od Turka dependujących, nayznacznieysze są-Miasta Erkoko, Skwaquem. Niższe zaś obfitsze, zamykają w sobie Krol: Dankala należące do Morow Machometanow. W Brzegach d'Ajan mieszczą się Krolestwa Adel, Magadoxo, y Rzeczpospolita Braweńska procz pustych Kraiow. W tych zaś Krolestwach: Brawa, Magadoxo, y Bandel naypryncypalnieysze są Miasta.

P. *Co jest godnego wiadomości o Gwinei?*

O. W GWINEI arcy ludnym Kraiu, rozciągającym się nad Morzem, wielkie panują upały, powietrze nie zdrowe, ziemia iednak bardzo urodzayna jest, ponieważ w niektórych miejscach dwa razy żniwa bywają.

P. *Jakich ma Obywatelow?*

O. Obywatele Jey niezmiernie czarni, mocni, dowcipni, pyszni niewstydlivi, przewrotni, zostają pod Krolow władzą, między ktorymi nayznacznieyszą Cefarz Gwinei, y Krol Beninu.

P. *Co jeszcze osobliwszego ma ta Część Afryki?*

O. Bawi się mocno Negocyacyami: Złotem, Słoniowkością, y Niewolnikami, ktorymi Europeyczykow bogacą, y to pomienionych pobudziło Europeyczykow, iż ofady swoje w te wprowadzili Kraie.

ROZDZIAŁ IV.

O Państwach Afrykańskich za Ekwatorem
położonych.

P. Co jest Kengo?

O. Krolestwo KONGO podług niektórych Geografow należy do Gwinei, a zamyka w sobie wiele Krolestw, które albo poddane, albo hołdownicze, albo Towarzyskie są Krola Kongu. Krolestw tych te są imiona: Loango, Kongo, Angola, Bengela, Matemba. S. Salvador Kapitalne Kongu naylepszym jest Państwa całego Miałtem.

W Krolestwie Makoko na Wschod Loango położonym mieszkaią Narody ludzmi żyjące; które tak wiele okrucieństwu swemu pozwalają, że się wzajemnie pożeraią, względu na płeć, y pokrewieństwo niemając.

P. Monomatapa czym sławne?

O. MONOMATAPA arcy urodzayny Kray, zostaje pod Rządem Pana, ktorego Portugalczykowie Cesarzem złota nazywają, przeto iż w Państwach swoich wiele ma kruszców złotych, tak że y Rzeki nawet w złote rudy obfitują, Ludzie Jego są arcy czarni, lecz urodziwi, trwali, woiennicyfi niżeli inne poblizsze Narody,

P. Co się rozumie przez Monoemugi?

O. MANOE-MUGI na Połnoc Monomatapy jest Kray nie bardzo wiadomy, w którym Narody ludzi pożerając mieszkaią. To tylko jest naypewniejszy o nim iż wiele ma złota, srebra, miedzi, kości Słoniowej, co wszystko Mieszkańcy Jego do Nadmorskich (poblizszych Kraiow) Miałt znoszą.

P. Informuy mnie o tym co wiedzieć możesz o Zangwabarze?

O.

O. ZANGWEBAR który jest położony między brzegami Ajan y Kafraryą, wiele błota, y niezdrowe ma powietrze. Bogactwa Jego zawisły na Złocie, Kości Słoniowej mocno do Kommercyow pomagającemi. Mieszkańcy są czarni, y dosyć powolni, w bałwochwalstwie lub Machometanństwie żyjący.

P. *Co w sobie ten Kray zamyka?*

O. Zangwebar zamyka kilka Krolestw, między ktoremi te są znacznieysze: Melinda y Monbasa, Quiloa z nadmorskimi tegoż imienia Miałtami, w ktore to Krolestwo Portugalczykowie osady, swoje wprowadzili, wielki czyniące awantaz.

P. *Opisz brzegi Kafraryi?*

O. Brzegami Kafraryi nazywa się ta rozległość kraiu nad morzem, ktora na północ y Wschod z Zangwebarem graniczy, między Północą y Zachodem z Krolestwem Kongu. Powietrze w nich jest zdrowe, ziemia w niektórych miejscach, obfituje w zboże, Wino, y Owoce, Bydła ma podostatek. Ludzie w nim mieszkający są, czarni, aldo śniadzi, nosów płaskich, wargow wypukłych, y straszego wzroku.

P. *Czyli nie osobliwego w tym kraiu niemaż?*

O. W Brzegach Kafraryi znajduje się godna wiadomości Gora Nadmorska Dobrey Nadziei czyli *Capo di Bona Speranza* do Hollendrow należąca, gdzie się co Rok opatruią Okręty Ich, idące y powracające z Indyi. To zaś opatrzenie zawisło na dobrej wodzie, owcach, żaglach, y Winie. Mają także y Portugalczykowie w Sofali na Wschodnich Kafraryi brzegach znaczną Fortecę, ktora im wiele pomaga do prowadzenia Kommercyow z temi krajami.

R O Z D Z I A Ł V.

KROTKIE ZEBRANIE

O Wyspach Afrykańskich.

P. *Wiele jest Wysp Afrykańskich?*

O. Znaczniejsze Afryki Wyspy są te: na Wschodnim Oceanie Madagaskar; na Zachodnim Wyspy Zielonego Brzegu czyli *Cap Verd*, y Kanaryjskie.

P. *Informuy mnie o Wyspie Madagaskar?*

O. Madagaskar największa w całym świecie Wyspa 800. mil ma wokoło, ziemia w niej iezeli uprawiona bywa, jest nad miarę urodzayna. Mieszkańcy zaś iedni są czarni a drudzy bieli, Religii Pogańskiej, Żydowskiej y iednak y Machometanśkiej nieco zarywający.

P. *Wyspy Zielonego Brzegu do kogo należą?*

O. Wyspy te należące do Portugalczyków nie są ludne, dla powietrza niezdrowego, y nieurodzaju, a liczy się Ich 20. z których najflawniejsza jest: S. Jago, Gubernatora Rezydencya.

P. *Wiele jest Wysp Kanaryjskich?*

O. Wysp Kanaryjskich, które się dawnemi czasy *Fortunatae* nazywały 10. się czyli 12. liczy, lecz VII. jest znaczniejszych, ludnych, powietrze zdrowe, y ziemię urodzayną mających. Należą do Hiszpanów, którzy z nich wiele Cukru, y Wina przedniego wywożą,

P. *Wylicz znaczniejsze te Wyspy?*

O. Są te: Kanarya, Teneryffa, y Fer. Poślednia tym tylko jest flawna, iż przez nią Francuzy pierwszy prowadzą Merydyan, dwoma gradusami bardziej na Zachód zbaczający niz Hollendérski.

P. *A inne co osobliwjszego zawierają?*

O. Wielka Kanarya obfituje w owoce, wino, a osobliwie w zboże, które w niej dwa razy na Rok

to jest w Miesiącu Lutym y Maiu zbierają. Kapitałn tegoż Imienia tey Wyspy Miałto na Wschod położone, arcy wielki ma port y wygodny. W Teneriffie ieszcze żyźniejszey od Kanaryi znajduje się sławna Gora Picus, (przez którą Hollendrzy pierwszy swoy prowadzą Merydyan) takiej wysokości: iż ią o mil 40. na Morzu zobaczyć można. Wierchołek Jey zawsze jest okryty śniegiem, lubo w kraiu tamtym ani śniegu, ani mrozu nie znają. Kapitałnym tey Wyspy jest Laguna gdzie Gubernator Kanaryjskich Prowincyi rezyduje.

P. Wspomnij co ieszcze y o innych?

O. Procz wyliczonych Wysp, jest ieszcze Zokotara niedaleko Gory Nadmorskiej Gwardesui, przy szczy Odnogi Balbelmandel nazwaney, osobnego mająca Pana. Madera na Połnoc Kanaryjskich, Wyspa S. Tomazsa na Zachod Gwinei pod Ekwatorem, do Portugalczykow należą, Wyspa S. Heleny na Wielkim Oceanie między Afryką y Ameryką, w szesnastym południowey szerokości gradusie położona, należy do Anglikow: Na Wschod Madagaskaru Wyspa Burbon, wesoła y Urodzayna do Francuzow, y Wyspa S. Maurycego do Hollendrow należy. Między Połnocą y Zachodem Madagaskaru znajdujące się Wyspy Komorra czyli Maiotta, są nakształt wieńca wielych Wysp drobnych zamykającego, osobnych mających Panow, którzy hołd Portugalczykom płacą: Na Połnoc wżwyż wspomnionych są Wyspy Amirantskie ktore iednak nic w sobie osobliwego nie zamykają,

O AMERYCE

ROZDZIAŁ I.

O Ameryce, y o tym co w sobie zawiera.

P. *CO jest Ameryka?*

O. AMERYKA jest wielki ten y obszerny *Continens*, na przeciwko tego w którym my zostaiemy będący, który przed 260. blisko lat nieco odkrył *Christophorus Columbus* Genueńczyk, a po nim *Americus Vesputius* Florenczyk, od Ktorego też Cały ten *Continens* ma nazwisko.

P. *Czyli przybywający pierwszy raz do kraiu tego ludnym go zastali?*

O. Przy początkach odkrycia swego Ameryka dosyć ludną była, mieszkańców mająca albo białych, albo sniadych, pod rozmaitym żyjących Rządem, nakształt Monarchii iakich, albo Rzeczypospolitych w Bałwochwalstwie jednak albo wcale bez Religii.

P. *Kto temi czasy mieszka w Ameryce?*

O. Czworakich Obywatelow ma teraz Ameryka, to jest: Europeczykow którzy się w niej zmocnili, Amerykanow Rodowityeh, Metyssow, z Europeczykow y Amerykanek sprowadzonych, y Nigrytow z Afryki do usług Europeczykow sprowadzonych.

P. *Na wiele się Części dzieli Ameryka?*

O. Między morze Panama w pośród Ameryki będące, dzieli ją na Dwie Wielkie Części, Połnocną y y Południową, które się znowu na mniejsze dzielą Częstki.

P. *Ktore są Części Połnocney Ameryki?*

O.

O. Połnocna Ameryka dzielić się może na VI. pryncypalnych Części. to jest: na Kanadę czyli Nową Francją, Wirginią Florydę, Meksyk, Nową Hiszpanią, y Wyspy.

P. *A Południowa iak się dzieli?*

O. Na siedm osobliwszych Części to jest: na Ziemię tęgą czyli *Terram Firmam*, Peru, Kray Amazoński, Brazylią, Prowincye Perakwayjskie czyli *Río de la Plata*, Chili, Ziemią Magellańską, y Wyspy niektóre.

P. *Czyli się w niej znajdują Gory iakie?*

O. Najślawniejszy Amerykańskie Gory te się liczą: Andes czyli Kordilles w Peru y Chili, poczynające się od Przesmyku Magellańskiego, a kończące się przy Między-Morzu Panama, które najwyższe byź mają, że wszystkich Gor na ziemi będących, y Apalaches na Zachod Wirginii niemniej sławne dla swej wyniosłości.

P. *Ktore są Rzeki najpryncypalniejsze?*

O. Najślawniejszy Połnocney Ameryki re są Rzeki: S. Wawrzyńca czyli Kanada; Wypływająca z Jeziora Hurons, y w Odnogę S. Wawrzyńca, wpadająca, Mechassypyi czyli Missippi poczynająca się na zachod Kanady w 50. szerokości gradusie; uście mająca na Południe Florydy w Odnogę Meksykańską. W Południowej Części jest sławna Amazonow Rzeka przez całą niemal Amerykę do Zachodu na Wschod płynąca. Srebrna Rzeka czyli de la Plata razem z Parakwirem płynąca w Prowincyi tegoż Jmienia, w Morze Magellańskie wpadająca Korytem na 50. mil szerokim.

P. *Wylicz osobliwsze Przesmyki y Odnogi?*

O. W bliskości Ameryki są dwa sławne Przesmyki.

Hudson na Połnoc, y Magellan na Południe. Pierwszy ztyka się z wielką Odnogą czyli Zatokiem Morzkim tegoż imienia; Drugi między ziemią Magellańską y Ziemią Ognia zostaie: Odnogi zaś pryncypalniejsze te się liczą. Zatok Hudson, Odnoga Meksykańska, Honduras, Kartageńska, y Panama, &c.

R O Z D Z I A Ł II.

O rożnych Częściach Połnocney Ameryki.

P. *Jak obszerna jest Połnocna Ameryka?*

O. Ponieważ Połnocna Ameryka nie jest jeszcze znaioma z tamtey strony Przesmyku Hudson, ani na Zachod z tamtey strony Kalifornii, przeto rachuiąc tylko od wiadomego nam mieysca, to jest Gory Nadmorskiej czyli *Cap de Diegues*, przy szczy Zatoku Hudson, aż do drugiey także Nadmorskiej Gory czyli *Cap de Carientes* nazwaney w Xalisko Prowincyi, w zachodnich Nowey Hiszpanii brzegach będącey, może na 1200. mil liczyć. Szerokość zaś nie wszędzie jest iednakowa.

P. *Co w sobie zawiera Kanada czyli Nowa Francya?*

O. *Kanada* czyli Nowa Francya zamykająca w sobie wszystkie Połnocne Amerykańskie kraie, na Połnoc graniczy, z Zatokiem Hudson, a na Południe z Florydą. W Prowincyi tey wiele pięknych Państw nad morzem położonych mają Anglikowie, własna zaś Kanada do Francuzow należy znaczne w niey mających osady.

P. *Ktore to są Francuzkie Possesye w tym kraju?*

O. Nad brzegami Rzeki S. Wawrzynca w własney Kanadzie są Miasta: Quebec, Montreal, y Tadussak, z kto-

z których pierwsze jest Stołeczny, dobrym gustem wyfundowanym, y ludnym Miastem, z obroną Fortęą, w której Gubernatorowie rezydują.

P. Co się rozumie przez *Wirginię*?

O. Przez *Wirginię*, rozumieją się Prowincye nad morzem położone, w Anglikow possessyi będące, częścią do Kanady, częścią do Florydy należące.

P. Ktore są te Prowincye?

O. Idąc od Południa na Północ znajdują się Karolina, *Wirginia*, *Marieland*, *Pansylwania*, *Nowa Jersey*, *Nowy Jorck*, *Nowa Anglia*, *Nowa Szkocya* czyli *Akadia*.

P. Wylicz pryncypalniejsze Miasta tych Prowincyi?

O. Pryncypalniejsze Anglikow Miasta są: w *Karolinie* *Charles-Town*, w *Pansylwanii* *Filadelfia*; w *Nowym-Yorku*, *New-Yorck*, *Anapolis* w *Akadyi*, *James-Town* czyli *Williams-Town* w *Wirgini* wielkie y piękne Miasto *Universitatis* ozdobione, tak iako y *Boston* Kapitalne *Nowey Anglii*.

P. Opisz *Louizanię*

O. *Louziania* czyli *Floryda*, która inni Geografowie na dwie dzielą Prowincye, na Północ z *Kanadą*, na Wschod z *Karoliną* y *Wielkim Oceanem*, na Południe z odnogą *Mexykańską*, na Zachod z *Nowym Mexykiem* graniczy. Gdzie *Francuzi* nad *Missisipi* mają *Nowy Aurelian*, y *Fort-Louis* nad *Zatokiem Mobili*, Miasto *S. Macieja*, y *S. Augustyna* na wschod *Poł-Wyspy Florydy* należą do *Hiszpanow*. Ktorzy procz tego w *Louizanii* mają *Panfakola* Miasto.

P. Jakie ma granice *Nowy Mexyk*?

O. Granice *Nowego Mexyku* ieszcze nie są doskonale wiadome. Na wschod ma *Kanadę*, na Południe

dnie Stary Meksyk y morze Wermėjo czyli Czerwone, dzielące Go od Kalifornii. Natura kraiu jest niewiadoma, Miast także znacznych ma nie wiele, procz *Santa Fé*, wraz z całą Prowincją do Hiszpanii należącego.

P. Co jest godnego wiadomości o Meksyku?

O. Meksyk czyli Nowa Hiszpania naypiękniejszym jest całej Ameryki kraiem. A lubo w gorącej krajinie zostaić, powietrze iednak ma dosyć utemperowane, y zdrowe, ziemię żyzną, wiele złotych y srebrnych maiącą Kruszców. Co podobno jest przyczyną, iż Hiszpani, Panowie kraiu tego, żadnego do niego niewpuszczają Cudzoziemca.

P. Czyli ludny był kray ten, niżeli w nim Hiszpani osiedli?

O. Przy przybyciu swym do Meksyku Hiszpani wielką w nim liczbę znaleźli ludzi, dosyć maniernych, lubo Bałwochwalców, zostaiących pod rządami Monarchy zacnego y kochania godnego. Ktorzy zbyteczną tę ludzkość swoją, wolności utratą przypłacili, kiedy nauki tylko same y negocjacye iedną teraz dla nich są pociechą, ponieważ Wice-Krolowie nikogo do naypierwszych nie biorą Urzędów, procz Rodowitych Hiszpanów.

P. Jakim sposobem dzieli się Meksyk?

O. Na trzy Audyencye czyli Gubernia. Na Audyencyą Nowey Gallicyi czyli Gwadalajara, Meksyku, y Gwatimala, które się na pomnieysze dzielą Prowincye.

P. Które się w nich osoblinsze Miasta znajdują?

O. Między wielką liczbą Miast znajdujących się w tej obfzerney Prowincyi, Meksyko Kapitalne naywiększym y naypiękniejszym jest całej Amery-

ki Miastem, w poszrod Jeziora tegoż imienia położone, Stolica Arcy-Biskupa, Wice Krola, Akademii, Inkwizycyi.

P. *Opisz pryncypalniejsze Połnocney Ameryki Wyspy?*

O. Pryncypalniejsze połnocney Ameryki Wyspy te się rachują: na morzu Południowym Kalifornia, dzieląca się od Nowego Meksyku morzem Wermejo czyli Czerwonym. O ktorey długi czas wątpiono czyliby Wyspą, czy Poł-Wyspem była, ale teraz rzecz pewna jest iż się żadną stroną z drugą nie łączy ziemią. Na morzu północnym są: Azores czyli Terreferes, Wyspa Terra Nova, Bermudzkie, y Antylskie.

P. *Co się rozumie przez Wyspy Azores!*

O. Między Wyspami Azores nazwanemi, dającymi się widzieć na Oceanie między Ameryką y Portugaliją, y ktorych się IX. liczy nayznaczniejszya jest Terfera, ktorey Angra Kapitalne Rezydencyą jest Gubernatora od Krola Portugalskiego tych Wysp Pana wyznaczonego,

P. *Wylicz pryncypalniejsze Wyspy Terrae Novae?*

O. Naypryncypalniejsze Wyspy Terrae Novae są: Terra Nova, naywiększa ze wszystkich do Anglikow należąca; Cap Breton na Połnoc Akadyi. Anticasti, S. Jana pierwsza na połnoc, a druga na Południe odnogi S. Wawrzynca.

P. *W ktorey stronie są położone Bermudes?*

O. Wyspy Bermudes na Oceanie będące, a na mil 300. od Karoliny odległe, nie są bardzo wielkie, lecz arcy ludne od stu lat, po wprowadzeniu w nie Angielskich osiadłości.

P. *Jako się dzielą Wyspy Antylskie?*

O. Te Wyspy położone między Florydą, Nową Hiszpa-

Hiszpanią, y Ameryką południową, dzielą się na Lukayfkie, tudzież na większe y mniejsze Antylskie: Lukayfkich na połnoc położonych Hiszpani są Panami. Prynceypalniejsze Wyspy większych Antylskich są Kuba, naywiększa y naybardziej ku połnoey położona, y Świętego Dominika ktorey Część zachodnia do Francuzow, a wschodnia do Hiszpanow należy, wraz z całą Wyspą Porto Ricco. Anglicy zaś Panami są Jamaiki.

P. *Jako się dzielą mniejsze Antylskie?*

O. Wyspy mniejsze Antylskie dzielą się na Wyspy nad wiatrem, y na Wyspy pod wiatrem będące, czyli iako mówią Hiszpani na Wyspy *Barlovento*, y *Sotavento*, nie na wszystkich jednak ludzie mieszkają, ale tylko na Wyspie S. Małgorzaty, Pereś, Kurazao, Bon-Ayre, y Oruba, w pierwszych dwóch Hiszpani, a w trzech ostatnich Hollendrzy. Wyspy nad wiatrem będące mogą się dzielić podług Narodow w nich mieszkających. Martynika, Gwadelupa, Dezyrada należą do Francuzow. Barbada, Antigoa, Tabago, y S. Krzysztofa do Anglikow. Wyspa *Trinitatis* na przeciw uścia Orenoque do Hiszpanii, S. Tomasz do Duńczykow, A w inszych mieszkają Karybowie rodowici kraiu Obywatele.

R O Z D Z I A Ł III.

O Osobliwszych Częściach południowey Ameryki.

P. *Jakiej obszerności jest południowa Ameryka?*

O. Ameryka południowa długa jest na 500 mil, rachując od *Cap Coquibacoa* nad odnogą Meksyku aż do *Cap Frower* nad Przesmykiem Magelań-

lańskim; podobna jest do Poł-Wyspu, ponieważ z drugą ziemią tylko się między morzem Panama łączy.

P. *Na wiele się dzieli części?*

O. Ameryka południowa (jako się namieniło) dzieli się na VII. pryncypalniejszych części, to jest na ziemię tęgą, czyli *Terram Firmam*, kray Amazonow, Brazylią, Prowincye Parakwayjskie czyli *Rio-de-la-Plata*, Chili, Ziemię Magellańską, y niektóre Wyspy.

P. *Gdzie jest położona Terra Firma?*

O. *Terra Firma* jest Część południowey Ameryki na Południe z Ekwatorem czyli Lenią Ekwinokyalną granicząca. Która się na dwie dzieli Części, to jest na własną *Terram Firmam* na zachod; y na Nową Andaluzyą na wschod położoną.

P. *Co w sobie Część pierwsza zawiera?*

O. *Terra Firma* własna, w Hiszpanow rękach zostająca, zawiera wiele Prowincyi czyli Guberniow, jako to Panamę z Miastem tegoż imienia, w którym Hiszpani Złota y Srebra z Peru wywiezionego skład mają; Kartagenę, S. Marty, Rio-de-la-Hacha, Marakaibo, y Popayanę z Kąpitalnemi tychże Imion Miastami, Krolestwo Nowey Granady, w którym na południe znajduje się *Santa Fé* Bogactwa, sławne Miasto, Stolica kraiu całego y Arcy Biskupa.

P. *Co ciekawego być może o tym kraju?*

O. *Terra Firma* arcy bogata, y urodzayna w wielu miejscach, ma Złote y Srebrne kruszce, Szmaragdy; y inne drogie kamienie. Poławiają się procz tego Perły w Gubernium Rio-de-la-Hacha. Ktore iednak nie są tak piękne jako Orientalne, zbierają także iak tylko najlepsze bydź może Kok w okolicy

Miasta

Miasta Karakos w Gubernium Marakaibo czyli Wenecyola.

P. *Co się znajduje w Nowey Andaluzyi?*

O. *Nowa Andaluzya* czyli Guyana zamyka w sobie Guyanę Własną, Paryą, y Karybanią, która niedawno jest odkryta, Komane na brzegach morskich do Anglikow należącą, Hollendrzy także, Anglicy, y Francuzi niektóre Miasta w Karybanii mają. Procz tego Francuzi mają małą; Wyspę Kaiennę z tegoż imienia Miastem. Anglicy mieli Fortecę Marony nad Rzeką także Marony nazwaną. Hollendrzy trzymają dwie nad Rzeką Surynam, z naczną częścią kraiu, które coraz bardziey a bardziey kwitną. Do ostatnich należą ieszcze Rzeki Eskwiba, y Berbiza, nad któremi znaczne założyli Miasta.

P. *Opisz Prowincya Peru?*

O. Prowincya PERU rozciągająca się nad morzem Południowym, gorami napełniona, ziemię ma suchą, piaszczystą na równinach; lecz arcy żyzną w nizinach, obfituje w złote y Srebrne kruszce, tak dalece, iż za przybyciem pierwszym Hiszpanow do tego kraiu, tyle złota było, iż kuchénne z niego naczynia, y dachy robiono.

P. *Jako się dzieli Peru?*

O. Peru dzieli się pospolicie na trzy Audyencye, to jest: na Kwito, Lima, Los Charkas, czyli Plata. Lima na Połnoc Miasto, Stolica całego Peru, jest arcy bogate, ludne, Rezydencya Wice-Krola, y Arcybiskupa. Kwito na Połnoc Audyencyi swego imienia dosyć wielkie wyfundowane pod górą, ogień z siebie wybuchającą. Chakwifaka czyli Plata na Południe Audyencyi tegoż imienia. ośm mil od Potofy z Mennicą tegoż także imienia najślawniejszą na całym Świat, dla niezmierney mnogości srebra.

ROZDZIAŁ V.

O infszych Częściach Południowey Ameryki.

P. *Co się rozumie przez Prowincyę Amazonow?*

O. Prowincya AMAZONOW arcy wielka, na Połnoc z Tęgą Ziemią, na Wschod z Brazylią, na Południe z Parakwaią, na Zachod graniczy z Peru. Prowincya ta nazwisko swe bierze od sławney Rzeki przez nią płynącej. Aże to tylko iedynie wiemy, iż się nad tą rozciąga Rzeką, przeto nic o niey pewnego twierdzić nie możemy, procz tego, iż arcy dzikie w niey mieszkają Narody.

P. *Czyli nam bardzicyz znaioma iest Brazylia?*

O. BRAZYLIA obszerna y piękna Prowincya, powietrze ma zdrowe, ziemię żyzną. Portugalczykowie ktorzy są iey Panami, coraz więcey a więcey odkrywając kraioy, znaczne zramtąd wywożą bogactwa. Mieszkańcy zaś rodowici kraiu, bez Religii prawa zostając, okrutnemi są dzikimi, y Niewolnikow ścierwem żyją.

P. *Jako się dzieli Brazylia?*

O. Portugalczykowie dzielą Brazylią na IV: Gubernia na brzegach morskich położone, to iest idąc od Południa na Połnoc: Świętego Wincentego; Rio Janeiro, Spiritu-Sancto, Porto Seguro, Rio dos Ilheos, Zatok Wszystkich Świętych; Seregippa czyli Cirił, Pernambuco, Tamaraca, Paraiba, Riogrand, Siara, Maragnan, y Para,

P. *Ktore są w nich Miasta pryncypalnieysze?*

O. S. Salvador nad Zatokiem Wszystkich Świętych Stolica Brazylii y Arcy-Biskupstwa iest arcyobronne; tak iako Zamek Świętego Antoniego z drugiey strony położony, w którym Wice-Krol ma Rezydenc-

zydencyą swoją. Insze Gubernia mają Kapitał i tegoż imienia. Miało Poczęcia Nayśw: Maryi Król-ny, y S. Sebaſtyana, są dwa Morſkie Porty w Gubernium Rio-Janeiro.

P. *Powiedz co o Prowincyach Rio-de-la-Plata?*

O. Prowincyi *Rio-de-la-Plata* czyli Srebrney Rzeczki nazywających się inaczey Parakwaią iest VII. Na Zachod Chaco, y Tukuman: Na Połnoc Parakwaia, na Południe *Rio-de-la-Plata* na Wschod Gwayras Parana, Uragway, nie licząc Gubernium Del-Rey rozciągającego się nad Morzem, należącego temi czasy do Brazylji.

P. *Co możemy wiedzieć o tych Prowincyach;*

O. Wiadomo nam iest: iż wszystkie te Prowincye są wprawdzie doſyć żyzne, ale zaniedbane, tudzież że w złote y srebrne obfitują kruszce. Hiszpani w nich wiele Miast liczą, między ktoremi iest naypryncypalniefze: Buenos Ayres przy uściu de-la-Plata, Rezydencya Gubernatora Krola Hiszpańskiego, Wice Krola Peru dependującego.

P. *Informuy mnie o Prowincyi Chili?*

O. CHILI Prowincya nad morzem położona na pełniona gorami, takie złote ma kruszce, iż ie nad nayczyfſze Amerykańskie ſzacują. Obywatele są odważni, z ktoremi wiele trudności zażyli Hiszpani, wprzod niż ich sobie podbili.

P. *Jako się dzieli Chili?*

O. Dzieli się na trzy Wielkie Prowincye, to iest na Chili, czyli S. Jago, Imperial nad Morzem, y Chikwito na Wschod ostatnię położoną. S. Jago Kapitalne Chili, iest oraz Stolicą Kraiu całego, y Rezydencyą Gubernatora od Wice-Krola Peru dependującego. Ozerno, Imperial, Ango, naylepfze są

Mia

sta w Prowincyi Imperial. Prowincya Chikwiviele ma gor ogień wybuchających.

nap. Gdzie się znajduje Ziemia Magellańska!

O. Ziemia Magellańska na brzegach ostatnich Ameryki położona, ieszcz niedoskonale jest odkryta.

Hiszpani ktorzy się w tej Prowincyi lokowali, musicli ją opuścić dla zimna ciężkiego y nieurodzaju.

P. *Wylicz najstawniejsze Wyspy Południowej Ameryki?*

O. Przy Południowej Ameryce Wysp znacznych niemasz, procz Ziemi Ognia, ktora się pospolicie *inter Terras Polares* liczy. Kastro czyli Chiloe przy brzegach Chili nic ofobliwego niema.

O ZIEMIACH POLARNYCH.

P. *CO się rozumieć ma per Terras Polares?*

O. *Terrae Polares* te się nazywają, ktore nie są zawarte w IV. generalnych świata Częściach. Z tych znajdujące się przy Cyrkule Polarnym Arktycznym Połnocnymi, a przy Antarktycznym będące Południowemi się nazywają Ziemiami.

P. *Ktore kraie liczą się inter Terras Polares Arcticas?*

O. *Inter Terras Polares Arcticas* kładzie się: Szpitzberga, naybliższa Połnocnego Świata Bięgu, ktorey nam brzegi tylko same są wiadome; Groenlandyż tak iako Szpitzberga nieznaiona, morze iey sławne jest znaczną liczbą poławiających się w nim co Rok Wielorybow. Insze zaś Ziemie są: Nowa Zembla dzieląca się od Europy Przesmykiem Weygatz; y Ziemia Jesso między Kamtschadka y Japoń-

skiem i Wyspami, ktorey Obywatele z Japończykami handle prowadzą.

P. Co w sobie zawiera *Terrae Polares Antarticae*?

O. Pod Imieniem Ziemi Polarnych Antarktycznych, nietylko się rozumieią Ziemie blisko Antarktycznego Świata położone Biegunu, lecz y innych wiele w Południowych Świata Częściach znajdujących się które się też dla tego *Terrae Australes* nazywają.

P. Wylicz osobliwsze te Ziemie?

O. Ile można wiedzieć te są znacznieysze: Nowa Gwinea, położona między pierwszym, y dziesiątym południowey szerokości gradusem, w ktorey wielkie mają bydź urodzaje. Na Wschod Nowey Gwinei znajduje się Brytannia Nowa; na Południe Ziemia Pepus ztykająca się (iako niektorzy twierdzą) z Nową Gwineą, gdzie także położone są Wyspy *Salomonis*. Bliżey Tropiku *Capricorni* Karpentarya jest, y Hollandya. Postępując na ostatek ku Biegunowi Świata, znajduje się Nowa Zelandya. Dyemen Ziemia, y wiele innych Wysp, o ktorych iednak nie pewnego wiedzieć nie można.

O JEZYKACH ROZDZIAŁ I.

O Językach, w pospolitości,

P. Co jest Język?

O. Język jest częścią ciała najszlachetniejszą, za ktorey pomocą, nietylko w Napoiach y iadłach, smaku dochodziemy; ale też, co osobliwa głos wydajemy, ktorym myśli oznajmując drugim, tym od zwierząt (dawszy mieysce pierwsze rozładkowi)

roźniemy się.

P. Czy iednakowo wszyscy ten głos wydaiemy?

O. Roźni, roźnym kształtem, myśl swą otwierają a chociaż część ciała iednakowa u wszystkich znajduje się, wyrażenia przecież tą, gdy nie są wszystkich z sobą zgadzające, niepodobna (uważając tym sposobem, twierdzic, zebyśmy iednakowo głos wydawali, iednym kształtem mówili.

P. Ktoreż są osobliwsze nazwiska głosow za pomocą języka wydanych, czyli raczej mow?

O. Te osobliwszemi rozumieją się bydź, od których inne pochodzą. Takowych zaś za Świadectwem biegłych w tej rzeczy ludzi XIV. Generalnych, oprócz partykularnych, liczy się; a Te wszystkie Matkami od siebie pochodzących mow zowią się za zdaniem sławnego Sansona (a)

P. Jeden człowiek stworzony od Boga, pewnie używał iednego sposobu mowy; z kądże tak wiele narodziło się Mow?

O. Pierwsi Rodzice nasi, ile dożyć możemy, rozmawiali tą mową która potym Hebrayską ogłoszona: Pod czas zaś budowania Wieży (ta swe imię nośi od pomieszania językow) Babilońskiey, narodziło się wiele mow, co zawiera Pismo Święte.

P. Co są Języki Generalne, a co Partykularne?

O. Za Generalne te się biorą, które nie w iednym Kraiu z przyczyny Wiary albo z ckk:zyi handlow, albo iż są podbite, zostaigc, innym od siebie poczynać

K2

nac

(a) Sanson żył około roku Ch: Pana 1680. Geografem był Królestwa Francuskiego, a pierwszy, wynalazł łatwy sposób na tablicach do pojęcia Geografii.

nać się daią. Partykularne zaś te od których lubo inne pochodzą, w takim iednak iako Generalne nie są zażywanu.

P. *Ktore są Generalne, rzeczonym sposobem?*

O. Jest ich XIV. Grecki, Łaciński, Niemiecki, Słowacki, Arabski, Tatarski, Chiński, Afrykański, Negrski, Etyopski, Meksykański, Peruwski, Tappuyński, y Galabiński.

P. *Partykularnych wiele?*

O. Niezliczona liczba, gdyż nam nawet nie są iawne, a to dla nieodkrytych niektórych (*in partibus incognitis, subque Polaribus Arctico & Antartico*) Ziemi.

R O Z D Z I A Ł II.

O *Językach w szczególności Generalnych*

P. *Grecki język w którym Państwie nayduie się?*

O. Grecki język którym naywysmienitszych Piętarzow mamy, gdy w swej porze zařtawał, teraz wyjączywszy ludzi biegłych w Naukach, w tym albowiem języku się ćwiczą, niemá miejsca stałego, *corrupte* mowią w Południowey Europeyskey (dawney Grecyi) Turcyi. Na Wyspach Archipelagu, w Części Anatolii, która jest położona w Azyatyckiej Turcyi.

P. *Łaciński język w których się Państwach rozkrzewił?*

O. Łacińskiego języka za rodowity żadne Państwo, Kroleřtwo, niemá; Jřtna lubo niewygasta Łacińska nayduie się w Rzymskich Katolickich Państwach; Jednak w Państwach, co od siebie pochodzących kwitnie we Francyi, we Włoszech, w Hiszpanii te są Europeyskiego

peyskiego Kraiu. W Ameryki znaczniejszych, to jest: w Nowey Francyi, w Peru, w Chili, w Paraguay, w Ziemi stałej (*Terra Firma*) Brazylii, Na Antylskich, niektórych Azyatyckich, y Afryckich Wyspach, także y w Magellanie.

P. *Niemieckiego Języka, ktorego Kraiu ludzie zażywaią?*

O. O bliwie Niemieckiego Kraiu; Skandynawii Wysp Angielskich; Nowey Anglii w Ameryce, Wirginii ktora częścią jest Nowey Francyi, y niektórych Wysp Azji y Afryki ku Połnocy położonych.

P. *Słowacki język gdzie zostaje?*

O. W Państwie tegoż imienia; Czeski zaś wdzięczny, Ruski przygruby, Moskiewski niemiły, Polski obfity od niego pochodzi, a w części większey Turcyi Europeyskiej zostaje.

P. *Arabski przez ktore Kraie rozciąga się?*

O. Przez Azją y Afrykę, to jest. Arabią, Turcyą Azyatycką, Perfią y Jndye. Przez Barbaryą, Biledulgeryd, Egipt, Saarę, Nubią, strony wschodnie Afryki, ktore zowiemy Zanguebar.

P. *Tatarski w których Kraiach jest?*

O. W wielkiej Tartaryi, w Azji, w Europie, małej y Moskiewskiej Tartaryi; w Turczach; w Mogolu y części w Chinach.

P. *Chiński język masz być początkiem innych?*

O. Zaiście, a zamyka się w Chinach, w części Jndyi, y przyległych Azji Wyspach.

P. *O Afrykańskim Języku co wiedzieć trzeba?*

O. Afrykański czyli Berebski podobny do Arabskiego, zazywany od Biledulgerczan, Saarow, Nubinczykow, tak iako Negrski w tey samey części Swiata, kraiu swegoż imienia, y Gwinci. Etyopski w Etyopii zażywa się.

P.

P. *Ostatniemi czterema gdzie mówią?*

O. W Ameryce, to jest: Mexykańskim w Południowej Ameryce, czyli, Nowey Hiszpanii; Peruwskim po polonie w Południowej; Tapuyskim po całej Brazylii Galabińskim po wszystkiej prawie Ameryce, a Karaibowie ludzie na Wyspach mieszkający tylko tym samym językiem rozmawiają, także Gwianie y *in Terra Firma* Ameryki Południowej zostając.

R O Z D Z I A Ł III.

O Językach czterech części Świata, y w używaniu od różnych Kraiów znaczniejszych, ludzi

P. **K** *które w każdej części Świata języki w szczególności się?*

O. W Europie iż wszczęły się Grecki, Łaciński, Niemiecki, Słowacki, twierdzą. Azya iż Arabski, Tatarski, Chiński, wydała, rozumieją. Afryka że ma Afrykański, Negrski, Etyopski umiemią. Ameryce na koniec Meksykańskiego, Peruwskiego, Tapuyskiego Galabińskiego, początek przypisują.

P. *Które są języki w używaniu czystym?*

O. Grecki tam gdzie Ceremonie Kościelne tym Językiem odprawiają się, y u ludzi w naukach biegłych. Język Łaciński w każdym Państwie, Królestwie Katolickim Rzymskim, a uczonych ludzi Językiem go zowią, we Włoszech, we Francyi, w Hiszpanii, Portugallii, Czechach, Polszczę (ktorego Kraiu gdy napisze Obywatel w gładkości nikomu, samym nawet Włochom przewyżzyć się niedopuszczli) W Niemczech, Węgrzech, Anglii, Ameryce y Azji, tam gdzie Wiara Święta prawowierna
kwi.

kwitnie, od Łacińskiego pochodzący Hispański, Kastyjski, Portugalski w Państwach do siebie należących, Włoski y Francuski w tych Kraiach gdzie ludzie Nauki kochają.

P. Niemieckiego czy żązywają, oprócz tych gdzie od niego pochodzą, inne Kraie?

O. Żąywa go po całej Europie handlami bawiący się lud y rzemieślnicy; Angielski, Hollandski, które powinny początek swój Niemieckiemu, w Ameryce, w Afryce. Od Duńczykow zaś do Wyspy Jslandyi y Groenlandyi, wprowadzony.

P. Innych Językow nie mają w takim używaniu?

O. Oprócz Arabskiego gdzie się rozciąga Machometañska sekta, y Tatarskiego we wszytkiej Tartaryi, w używaniu są w tych Kraiach w których się powiedziało w przesyłnym Rodziale.

R O Z D Z I A Ł IV.

O Językach partykularnych.

P. Językow wiele jest partykularnych?

O. Językow partykularnych Ameryka nie mało ma o ktorey mówić się może iż tylo ma Językow ile onych ludzi Prowincyi, a osobliwie *Antropophagi* czyli Ludzieiedzey odmiennych Językow y niezrozumianych iednego od drugiego żązywają. Afryka podobnych Ludzieiedzcow mająca, ma partykularną mowę onychże.

P. W Azyi są jakie partykularne Języki?

O. Są te: Japoński z żadnym niezmieszany Językiem w Japonii. Ormiański w Persyi y w Turcyi, z przyczyny handlow. Gazaratki, Malabarški, Malayoski w przyległych Wyspach Indyi osobliwie w

Ma-

Malayoce, w ktorey naykfiżtałtowniey z Indy wscho-
dnich mowią.

P. *Nasza Europa ma iaki partykularny język?*

O. W Europie za partykularne te się biorą: Jr-
landzki w Irlandii y Południowey Szkocyi, Finlandz-
ki w Finlandyi y Laponii tak Szwedzkiey iako też y
Norwedzkiey. Węgierski, w Węgrach y Siedmio-
grodzkiey (*Transylwanii*) Ziemi. Albański w Al-
banii należący do Turcyi Europeyskiey.

Conticuit tandem faſtoque hic fine quievit.
Virg: 3. *Ænei*: V. 718.





REGESTR

Znaczniejszych Rzeczy w tey Książce zawartych.

O Geografii, y Cyrkułach	Niższego Renu.	65.
na Uniwersalney Mappie	Wyższego Renu. <i>na Tey:</i>	
wyrażonych <i>na Karcie</i>	Burgundy. <i>na Teyże</i>	
1.	O Czechach.	66.
O Świecie, Ziemi, y Wo-	O Węgrach.	67.
dach. <i>na Karcie.</i>	4. O Tranfylvanii.	69.
O Podziale Ziemi	6. O Niderlandziskim.	
O EUROPIE	8. O Niderlandziskim Protestan-	
O Rzekach, Gorach, Od-	skim. <i>na Teyże</i>	
nogach, y Gorach Nad-	O Niderlandziskim Katol:	74.
mořkiskich Europy	10. O Lotaryngii, y Alfacyi.	77.
O Stołecznych Miastach, y	O Szwajcarach.	78.
Wyspach ofobliwych	12. O Sabandyi.	81.
O Wyspach Brytannickich.	O Portugallii.	82.
y Anglii,	O Hiszpanii.	85.
O Szkocyi,	O Maioryce, Minoryce, y	
O Hibernii.	21. Ywice.	89.
O Danii.	23. O Włochach.	90.
O Norwegii. <i>na Karcie</i>	25. O Piemencie.	92.
O Szwecyi. <i>na Teyże</i>	O Rzpltey Genuenskiej.	93.
O Moskwie.	30. O Rzpltey Lucenskiej.	94.
O Polfcze.	33. O Xięstwie Medyolan:	94.
O Francyi.	51. O Parmie, y Placencyi.	94.
O Niemczech.	57. O Xięstwie Modenńskim.	94.
O Cyrkule Austryackim:	60. O Xięstwie Mantuanńskim	95.
Bawarskim. <i>na Teyże.</i>	O Rzpltey Weneckiej.	95.
Szwabskim y Frank:	61. O Wielkim Xięstwie. To-	
Niżzey Saxonii.	62. skanskim	96.
Wyżzey Saxonii.	63. O Stanie Papiezkim.	97.
Welfalii.	64. O Krolestwie Neapol:	99.
	O Wyspie	

Wcho-

ke?

ę: Jr-
landz-
też y
dmio.
w Al.

evit.

718.



- O Wyspie Sycylii. 101.
O Wyspach Sardyni y Korsyki. *na Tejże*
O Turczach w Europ: 102.
O Moldawii, y Wala: 103.
O Grecyi 104.
O Mnieyfszey Tartar: 106.
O AZYL. 107.
O Turcyi Azyatyckiey y Natolii Syryi &c. 109.
O Syberyi y W. Tart: 110.
O Arabii y Perfyi. 113.
O Jadyi. 115.
O Indostanie czyli Mogolu. 116.
O Dwoch Pół-Wyspach Indyi. 117.
O Chinach. 118.
O Wyspach Azyatyckich na Oceanie. 120.
O Wyspach Sondyc: 121.
O Wyspach Moluckich, Filipińskich, Zboieckich *na Karcie* 122.
O Wyspach Japońskich. *na Tejże.*
O AFRYCE. 123.
O Egypcie y Barbaryi. 125.
O Biledulgeryd, Saarze y Nigrycyi. 126.
O Nubii y Abiffynii. 128.
O Brzegach Abex, y Aian. *na karcie* 129.
O Gwinei *na Tejże.*
O Kongo y Manom: 130.
O Monoe-mügi. *na Tejże.*
O Zangwebarze. 131.
O Brzegach Kastrayi 131.
O Capo di Bona Speranza. *na Tejże*
O Wyspie Madagaf. 132.
O Wyspie Zielonego brzegu. *na Tejże*
O Wyspach Kanar: *na Tay:*
O Innych Wyspach Afrykańskich 133.
O AMERYCE. 234.
O Kanadzie czyli Nowey Francyi. 136.
O Wirginii. 137.
O Louizanii. 137.
O Starym y Nowym Meksyku. 138.
O Wyspach Azoryi: 139.
O Wyspach Nowey Ziemi. *na Tejże*
O Wyspach Berm: *na Tejże*
O Wyspach Antyl: 139.
O Teggiey Ziemi. 141.
O Gwyanie czyli Nowey Andaluzyi. 142.
O Peru. *na Tejże*
O Kraiu Amazonow, 143.
O Brazylui. *na Tejże*
O Chili. 144.
O Ziemi Magellan. 145.
O Wyspach Południowey Ameryki. *na Tejże*
O Ziemiach Polar. *na Tejże*
O Języku 146.
O Języku Greckim. 148.
O Niemiec: y innych 149.
O Kazdey części Swiata Języku. 150.
O Językach Partykul: 151



na Spe-
a Teyze
132.
go brze-
a Teyze
na Toy:
h Afry-
133.
234.
Nowey
136.
137.
137.
n Me-
138.
: 139.
y Zie-
a Teyze
na Teyze
139.
141.
Nowey
142.
a Teyze
143.
a Teyze
144.
gellan.
145.
niowey
a Teyze
a Teyze
146.
148.
h 149.
iata Ję:
150.
d: 151

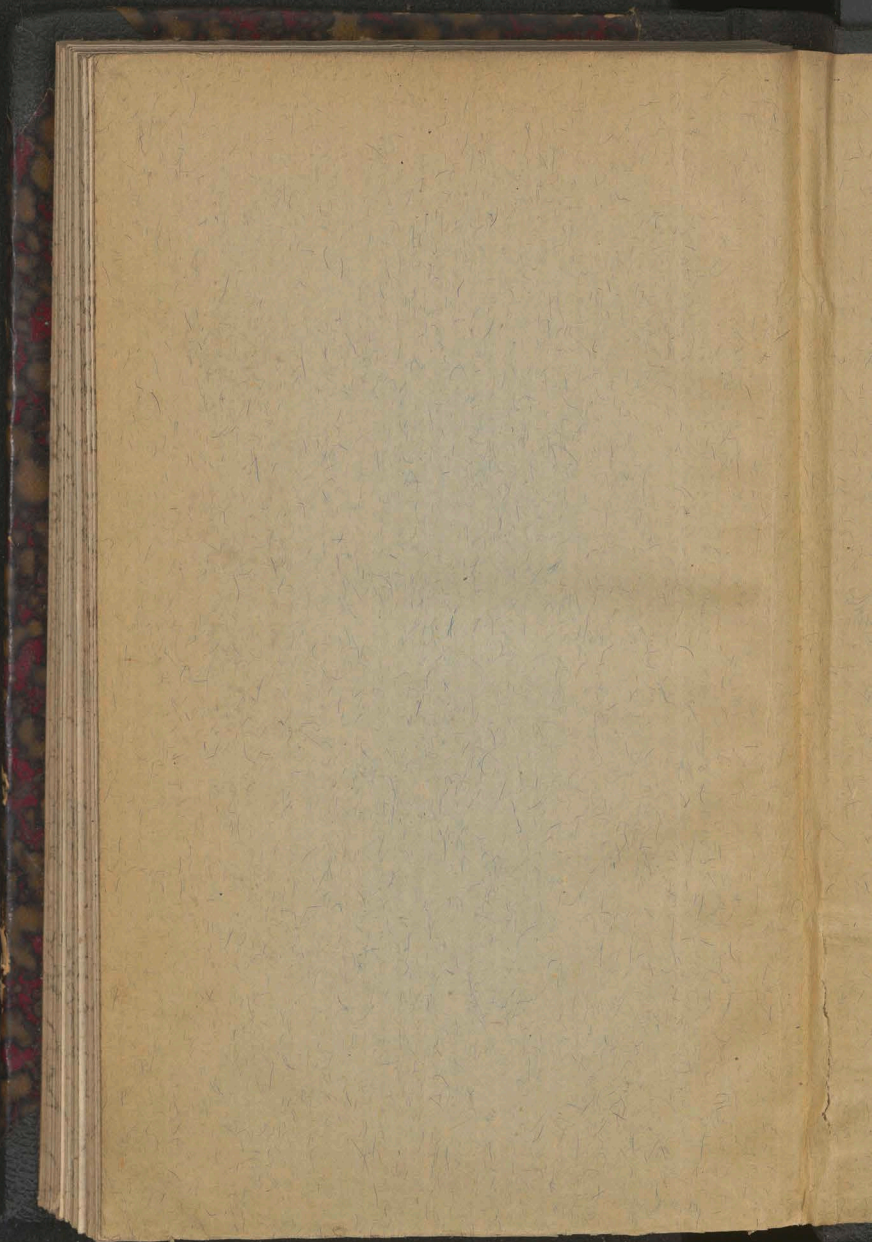

Biblioteka Jagiellońska



stdr0019356

