

25
7



6325

Kupiono od J. M. Gizińskiego w r. 1920.

Oprawiono w r. 1941.

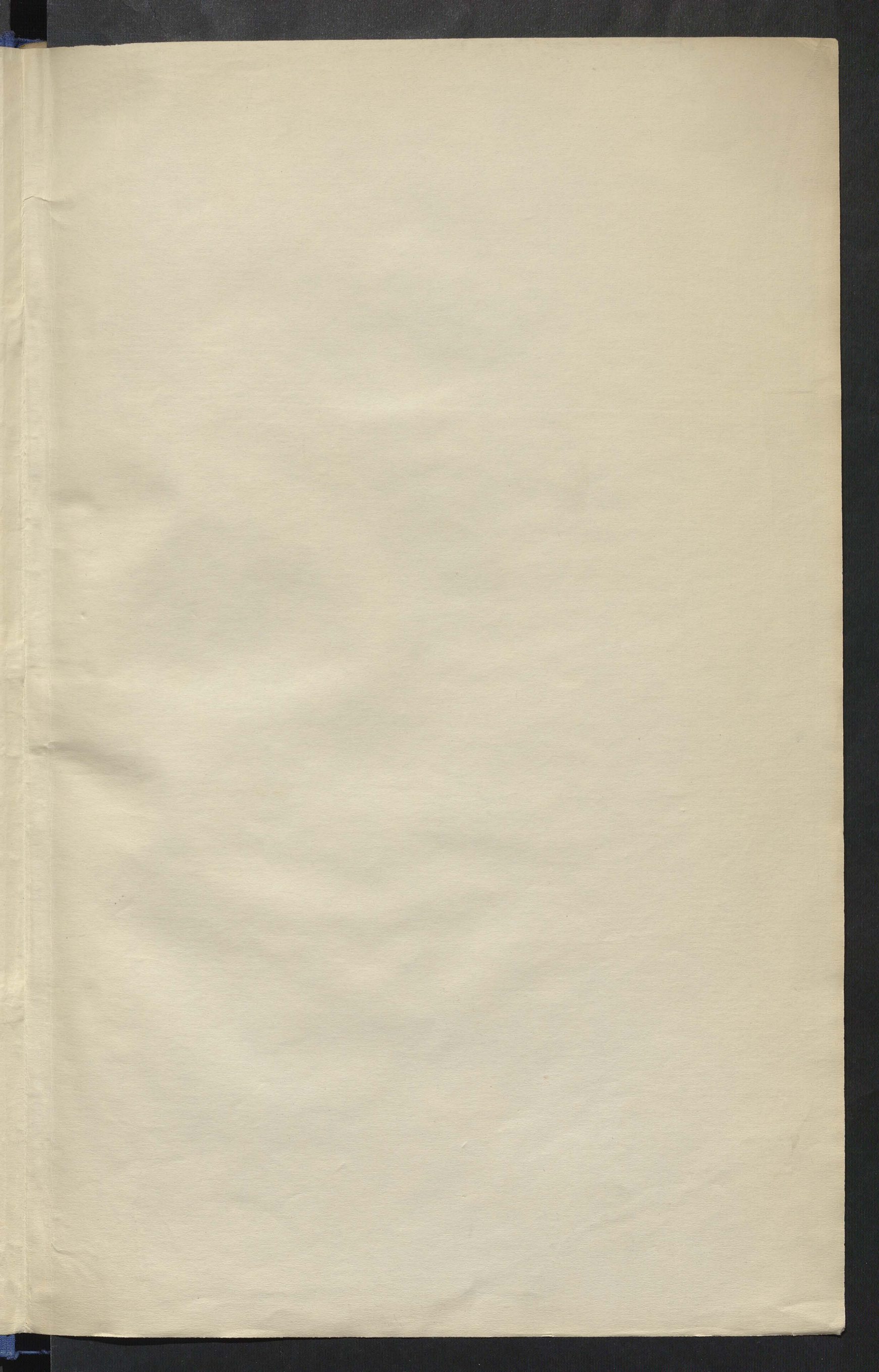

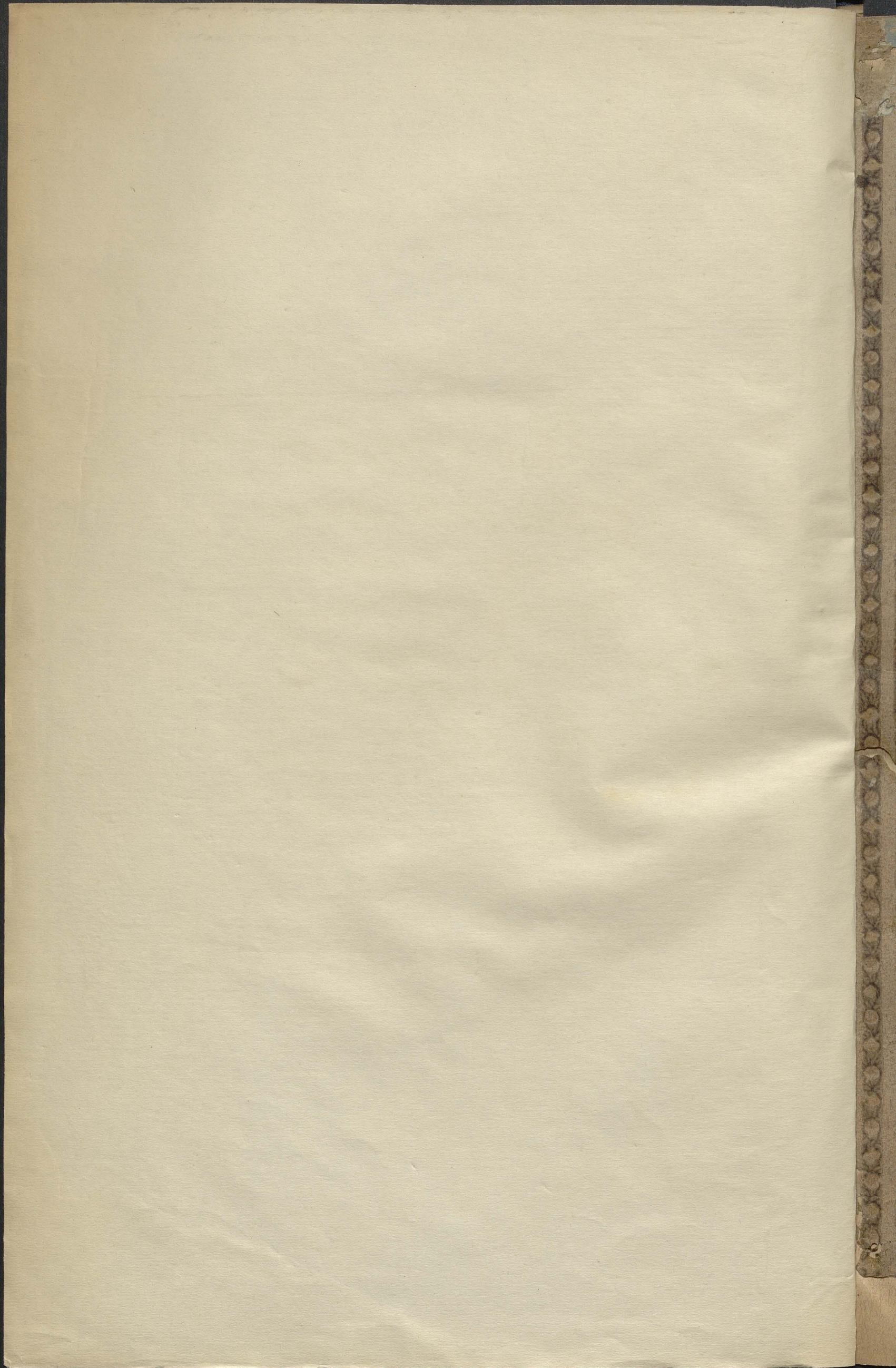

Wznowienie
ogólnej Katedry
S.P. Bernardynów
Wileńskiego - Przemyskiego
Poleskiego - w Polu
K. G. G.
K. G. G.
K. G. G.

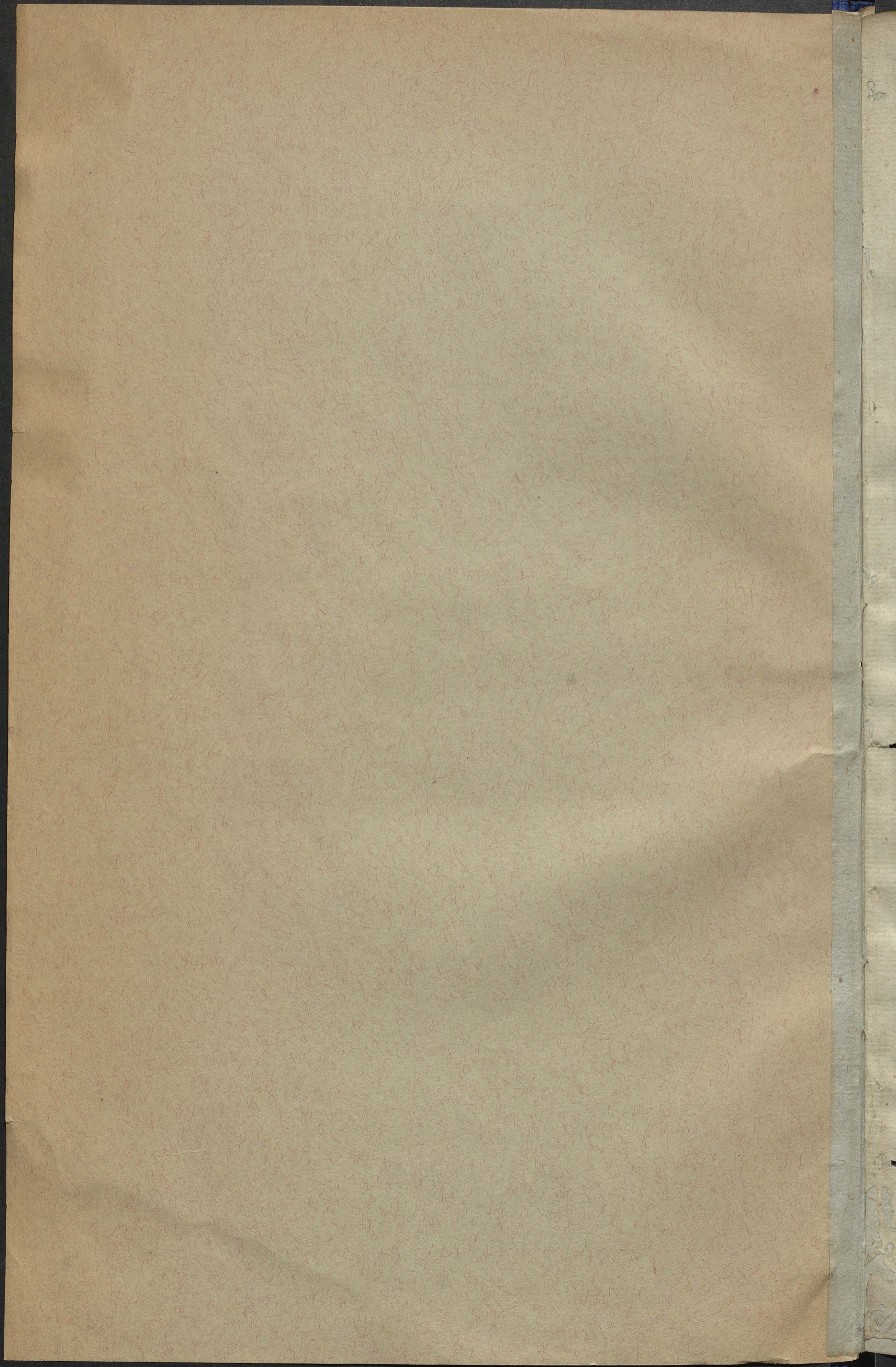

Wizyta Klasztoru Panien Bernardynek Mi-
lenkich Świętego Michała, w Roku 1698. Mca
Dnia Urzyniona.

Klasztor pod Tytułem Sgo Michała w Mieście Wilnie,
od M^{ci} Łwa Sapiehy kanclerza Litewskiego w Roku 1598. fun-
dowany, a konfirmowany przez króla Zygmonta Trzeciiego w Roku 1628.
Klasztor tenkowy, murowany Dwó-Piętrowy, y w nim Celi udział-
nych dla Zakonnicek B.D. Dla Pienien świeckich, St. Prefektur, A. Stanycia
Czeladna z Akwizitem, kuchnia y przy niej Stanycia — Na sady różny
Stanyci 10 — Trajkarnia, Maglarnia, Sklepów różnyh, Szej — No-
rykarska 2 — Udziałnie zaprzeczony od Klasztoru Solwark, który cały
murowany, górze dla Pracydenek Stanyci z Przechowkami 8 —
Dla Oficjanek 2. Dla Czeladzi y Przemysłowców 2 — Przy tym Pro-
war, Skaynia, Morocznia, Szpiczki na rądy Kboza, oraz elicya,
na sady różne Gospodarskie

Kościół podobnie murowany, zewnątrz wewnątrz opatrzony
a zewnątrz cały przystępnie ozdobił, ma wstawiony Szej kruszy St-
barski duży marmurowy, na którym Obraz Pana J. Chrystusa, z Koro-
ną Cierniową, Zastawą y berce srebrne, w górze Obraz Boga Cy-
cia y Duchu Świętego, a z boków, z jednej strony Szej Kapad, z drugiej
Szej sflak, y Przepasaniem, koroną, y Zastawą srebrną — Przy
Kruształowym w srebrze Oprawy Relikwiarów Pobielauch Ctery
Kanonow ze Szdem Szej światów w symbolium srebrnych Szej
Drugi Obraz Szej Anny Zalsmarmurowy, na którym krusz dres-
ciowy, z takim Zalsytem z Trunka z Relikwiami, y Stauny w s-
kow srebrnych, Dwa — Trzeci Obraz Sgo Józefa zalsmarma-
rowy z Relikwiarzem, na którym krusz, kanonow ze Szdem
Szej — Szej Obraz sflaki Posaicy Zalsmarmurowy, Zapa z
kompanami srebrnymi powstana szkiełkami kolorowanymi sadhona
Zap czerwony aksamiłny, na którym Figura Pana J. Chrystusa krusz
z Amelią y Dubinkami drobniemi, Amelika z Amelią y ko-
roną Dubinkową Szej — Zobastroń Figury Pana J. Chrystusa dwa
duple Dubinkami sadhona, a podnogami krusz Dubinkowa, y
trzy kamiki Szej — Statka srebrna z siedmią Kolorowani kamkami.
Krusz srebrny kamkami Szej — Statki sflaki
y drobniemi kamkami sadhona dwie — Statka z Amelią w s-
mieściu Dubinkowym idna — Pierścien z kamkami idna — Kanon
na Szej sflaki Posaicy Zalsmarmurowy maleni sflakami sadhony, Zapa

a Zanuzkiem srebrnym posadzonym y krysztalem - korona na powie
 szlaku Doskiy Filozofowey roboty - koron szkatulek w srebro sdraw
 uych posadzonych Dwie - y najednie srebrnych posadzonych Dwie
 Anielskow Kteczacych srybrnych posadzonych Dwie - Grzymy z Bl
 chy srybrney z Szkatla - kanonow wdrybnaw Szkatly sdrawnych sry
 Szkatlowi Doska z Promieniami posadzonymi, y Relikwiarz z Dw
 ma Anielskami srebrnymi, przedkymie Otkretiem lampy Wiskaca sre
 brna - Szy Otkaz Szy Mary Galshmurowany, y Relikwiarz za
 szadem DREWNIANY - Szy Otkaz Szy Franciszka y Relikwiarz
 za szadem DREWNIANY; w tymie kosciele Dopiersie Fundatorow Alaba
 strowe Dwa, y marmarowe wsfady Figury lezace Dwa - Dziatki
 Szkatane, Ambona - kawi, Dwieyscia ne de Prawiami Chor, y tam
 Organ dwiy - Szkatka cala z kamieniami nowanego szwecznego, Orato
 rialne ozdoby srybrnoite - Cety na s kosciod srybrnoite y
 wochodistwie wpaterytym utrzymany - Zakony kosciod y Klastor
 jest Pamien Bernardynow Wileuskich Reguty Szy Franciszka, y
 w tym szgromadzeniu kantonie sa nastepne

Imie y szawisko Osob-	Szczegol Obowiazkow	Lata Wieku	Lata w Zakonie	Lata Obowiazkow
P. Szabella Dobrowska	Przedkona			
P. Helena Przywozicka	Ex Matka			
P. Konstantya Gwozdziowna	Ex Matka			
P. Kolumba Osikerczanska	Depozytar.			
P. Dosta Przewialkowska				
P. Klara Selska				
P. Antonina Komarowna				
P. Jozefa Zaraszkiewiczowna				
P. Judowika Lehajowna				
P. Agnunta Wobocza				
P. Aleksandra Pohoska				
P. Michalina Paszkowska	Wilkany			
P. Pelagia Jasienska	Ellistrynicz			
P. Hortulara Lesztowowna				
P. Karolina Kurkowska	Furtianka			
P. Franciszka Mikowiczowna				
P. Amelia Bohdenowiczowna				
P. Klara Wilgocka	Kantorka			
P. Bazyta Downorowna				
P. Serafina Potrykowska				



Dalsze Imiona y Nazwiska Osob.	Strzegod Obowiazkow	data Wielka	data wła- stowa	data Obowiaz- kow
P. Justyna Januszkiewiczówna P. Bonawentura Januszkiewiczówna P. Teodora Lewandowska P. Marielina Stefanowiczówna P. Anna Wotodkiewiczówna P. Anna Strehorowiczówna P. Elzbieta Taranska Nowiciowska. Dominika Januszkiewiczówna.	Kanałat.			

Takowego Depromadkima Janien Dostawcynek Witeńskich Sgo Michala spo-
 wiednikim Gb Januszkiewicz Stawurski Witeń dat powołania dat ka-
 planem dat w obowiazkach dat - Kuznodziejcy Gb Bernard Sche-
 perchajda Witeń dat powołania dat Kapłanem dat w obowiazkach
 dat

Do Edukacji Dierot Mlaskow ten Funduszow radnych niema, ale po Celu
 przydzienianiu Publicznosci, y reworagion samcego miodsiendia, Gwarzllwag
 Religijnych, Stanienek Szlachetnych Skam ubogiego, na Roszie, wosadym
 utrymnie y Edukacie Osob Wdzielnie, has' na Edukacji Pa-
 niu swieckich na Gytate pomienionuy Ceny najpauiciej Osob
 Sta utrymnywanie ubogich Woz Mlaskow Fundusku radnego niema, a mitej
 Szpitalu niemutrymnie, ale wosadney woli y z Pobudek Religijnych
 przydzienianiu: Sprawy przychodnych wozdzenie dla dostanie pokarmu wozdny
 Mosci y ciagly ubogich Osob Dzieci 10.

Sprawy woz pomienionuych Szlachetnie, spowiednika y Kuznodziejcy, do
 Gwasdny Roscielney, przy Szlachetki, do Dtwowienia, Strazienia y mia-
 kamia Rosioda, Gwarz dalszey potrzeby, utrymniecia wozdny Osob chtry
 Wdz. - Dobro niema: Mlaskowa tychiz Panien Funduskiem od woz
 wozdny Wdz: Lwa Szlachetny Marielona Wdz: Woz: Alexandra y przydzienio
 Szlachetow podkomorzych Orszanskich, Gwarz Wdz: Hieronima Chodakowicza
 Karskelana Witeńskieg nadane, a kuznodziejcy Rodu 1653 y 1793 na bey-
 mach przy Skam Dzwery - spopolitey approbowane sam nastepne.
 w Gubernij Witebskiej Powiecie depetckim meiatka Szlachetki z Solwar-
 kicim Szlachetnikom wedle ostatney Dewizy ma Duzi mieszki 1500,
 Liczni Pastuszy y Sianowitney wozdny 2000 korgow 25 - przytow 100 - w Gub-
 bernij Witebskiej Powiecie Witebskim szlachetka Szlachetki z Solwar-
 kicim Witebskim wedle ostatney Dewizy, ma podannuych Duzi mieszki 810. y wozdny
 mieszki Duzi szlachetki, Liczni Pastuszy y Sianowitney wozdny 2000 korgow 25.
 w Gubernij Witebskiej y w Powiecie Szlachetki szlachetka niema, ma Duzi
 mieszki 200 - Liczni Pastuszy y Sianowitney wozdny 2000 korgow 25 - przy-
 tow 100. w szlachetkach brany pomozegolnionych, to iest w Szlachetce y Szlachet-
 kicim Szlachetki wozdny y szlachetki Szlachetki, wozdny przy y Szlachetki
 wozdny przy Dobra maia - Szlachetki has' y Szlachetki Szlachetki wozdny maia
 Szlachetki y niemutrymnie ma idne - a Szlachetki

<p>Podatkow, wnoszasz Kieuzgde, praccionie wola Karystyngym, michtle ze nie rozata odca nie sad wstanie, ale nadto samych rozpoz y rozpoma ger, oraz podatku na nich opłaca klasztor scolasnych scudowow mufaj wia barzo wisto opłacie w becich rozaznych pro Dewolucyjnych swaktyknie - wstepi na roku klasztor panien Bernardsynek Wiln. Sgo ellichata, z Dobra scudowow, y z pobieranych procentow unia Dochodu - a uianowicie</p>		Srybrum	
		Publi.	kop.
<u>Przychod.</u>			
La estiate Kmet na skarob radzie, z. Juley skarbowey Wilenskiej opłaco- u Srybrum Publi. 2488 kop. 85 ² y Asyq. Pub. 105 w Ogule Srybr.	2516.	18 ¹ / ₂	
z Dobra Labodocia y Grabellina: prody Produktow dostawczych klasztorowi w Ogule	17119	11 ¹ / ₂	
z Dobra Rabunia y Niewa: Oprócz Produktow dostawczych klasztorowi w Ogule	3296	14 ¹ / ₂	
z Murow klasztorowych na Najmiz stancow dla Perzycen na Solwanku bedacych wisto	300.		
Dochodu przyradkowego z utrzymania na Edukacyi Panien szwicek	240.		
Procenta od Summ na Obligach bedacych	177.	5.	
w Ogule catoroznego przychodu		12935	31.
Expens klasztoru Panien Bernardsynek Wilenskich Sgo ellichata nastepny			
z Labodocia y Grabellina do Karmnocyj Sepretwiczoj Asygnacyjnych Publi.	10276.		
Sowiatoowych sadadek tamze D ²	3175.	1.33	
z Rabunia y Niewa do Karmnocyj Wilen- siczy Asygnacyjnych Publi.	3280.		
Sowiatoowych sadadek tamze D ²	1730.	1.50.	
z Solwanki szyny do Karmnocyj Wiln. Pub. 824.			
Sowiatoowych sadadek tamze D ²	108.	1.16.	
w Ogule Podatku Skarbowi estomat. Asyq. Pub. 10380 Sowiatoom sadadek roznych D ² 5613 kop.			
Skazy do estiaty Wilna od wprowadzajacych siew do klasztoru produktow, Nizag wto y zabrawne opłaco u Ogule	1141.	58.	
Na Seminarijnym glosie klasztoru plac	250.		
Na utrzymanie fizyca y wygody Osob szakownych: Oprócz do- stawczych z Dobra produktow y na rozne kuple esunsowane	2291.	5 ¹ / ₂	
Na tryflabity szyna dla szakowic, oraz dalszy potrzeby szyna	170.	26 ¹ / ₂	
„ Elecmozny rozny wydan, oraz na elike szwice y szakowic do roznych szwicek w Ogule	107.	70.	
„ Na opozadzenia szowk Osob szakowic y szakowic na Edukacyi utrzymajacych siew szakowic klasztoru esunsowane	102.		
„ Na Opad y szakowic przy szakowic wydan	1791.	85.	
<u>Latw</u>		5947	90

Walsza Bielizna Koscielna.

" Giranek różnych do Starow Par	2. 4.
" Suwaluow różnych	3. 9.
" Sukna do Starzykow matych	3.
" Bursa Samczyta do Chorzych	1.

Srebro Koscielne.

" Monstrancja z Szkiełkami różnych kolorow sadzona	1.
" Tuzec srebrnych dwie	2.
" Kielichow srebrnych siedem	17.
" Tacyfikad z Pasyfikad jeden	1.
" Krzyz dwuy wypalany jeden	1.
" Szow do Cymborium Szeci	6.
" Frybulatow dwa	2.
" Szoka z Szpaczek nabanuiska	1.
" Lichtarow do Okolitoz dwa y matych dwa	4.
" Szupit w srebro oprawny jeden	1.
" Kłobow w srebro Oprawnych dwa	2.
" Tacy srebrne dwie	2.
" Szupidka para jedna	1.
" Szbankow para jedna	1.
" Szoposow z Szachow srebrnaw para jedna	1.
" Szopidło w srebro Oprawne jedno	1.
" Szanonow w srebro Oprawnych trzy	3.
" Krzyz szpoci Szobidowy s. Szupidkowy w srebro oprawny s.	2.

elosiadz, sziedz y Cyra Koscielne.

" Lichtarow elosiadnych 6. Cyrowych 6. Dzewianych s. Sz.	17. 4.
" Dzwonkow Szarowych s. Wiskowych dwa	9.
" Lichtarow Cyrowych matych do Szrakiego Szaryka	4.
" Szryziaw Cyrowych matych dwa, Dzewianych s.	6.
" Szban miedziany do Szody jeden	1.
" Szupidka z Szacami Cyrowych par Szeci	6.
" Szrybulatow mosiasty jeden	1.
" Szoka Cyrowa jedna	1.
" Szropidniaka mosiasta jedna	1.
" Szobidkow mosiastnych dwa	2.
" Tuzec Cyrowych dwie	2.

Palsny-

Partsy ofsiędz. ofsiędz y Cyna Koscielne.

"	Wazeczek Cynowych do Kwiatow	12.
"	Przbaneczabow Cynowych do Kwiatow	11.
"	elliednica inoizna idna	1.
"	Pradlow do spuszczenia Nosku	2.
"	Skelara do spieczenia bupaku Dwa	2.
"	Biblioteki Kallonic tego Klasztoru uicubrymnia - atc wedle powołania swego, mdaig rozne Księzki Duchowne y do Kato- licyństwa iudnicznego	

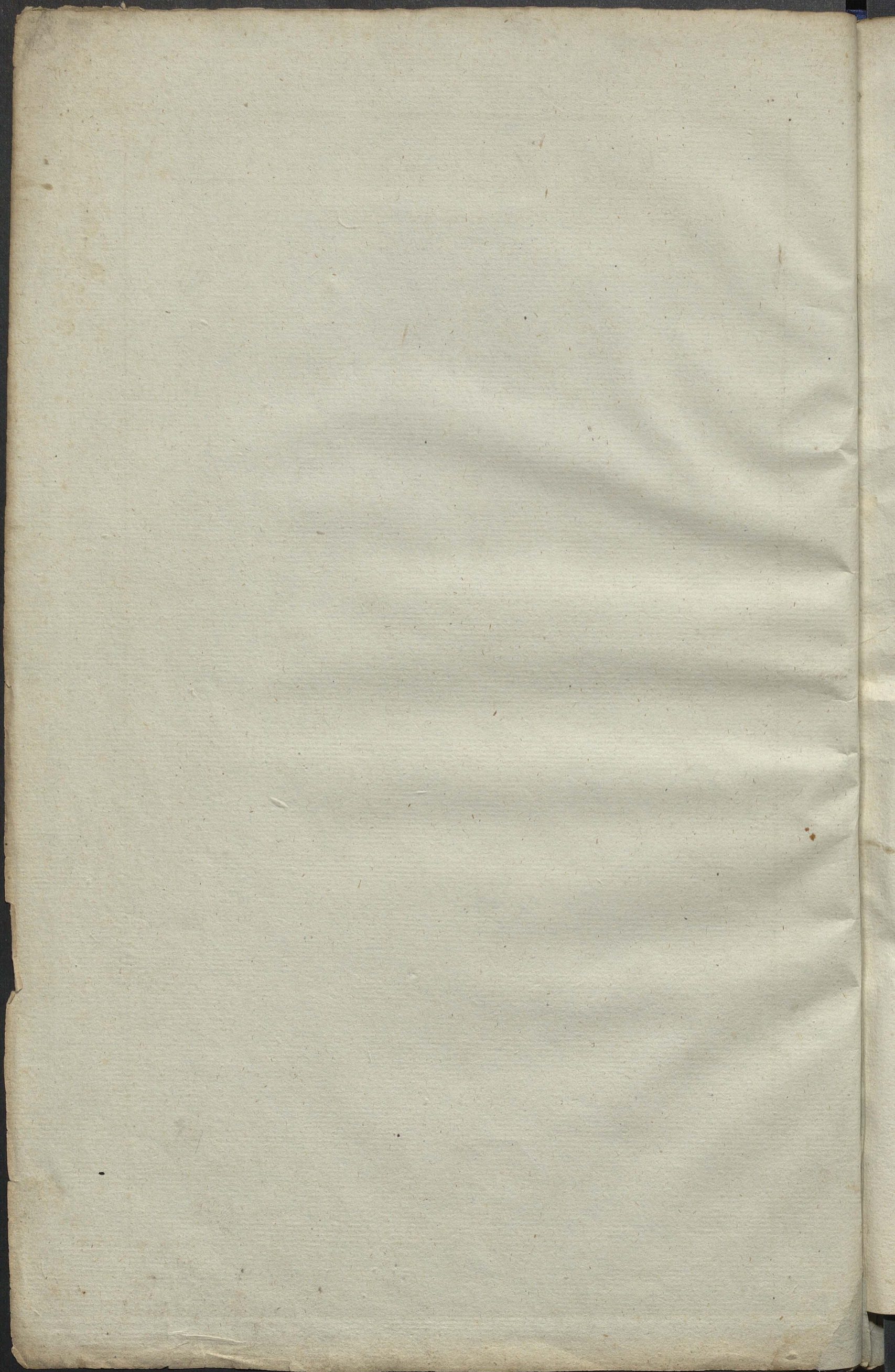

Akt Wizyty Klasztoru Grodzieńskiego Pańien Bernardynek Mca Głoga Dnia 4 1818 Roku

N^o Klasztor y Koscioł Pańien Bernardynek pod Tytułem Narodzenia Najs. Maryi Pańny na kupionych Właczach & Posagowych Summ przez Same Pańny Bernardynki, Fundowany Julij 27 Dnia 1621 Roku w Mieście Powiatowym y Gubernskim Grodzie Murowany Dwu-piętrowy.

Do Koscioła o jednej wieży murowany Dachówka kryty
Sto Zgromadzenie Osob Ławonnych Regenty: Mary-
łłone Bernardynkami Marywalia

Mto	Osob Imie	Zgromadzenia Nazwisko	Ich Obowiązki w Szególnosci	Lata		
				Wieku	Powotania	Obowiązu
	Karolina Urniażanka	Przetłona	56.	54.	5.	
	Jabella Strzemińska	Wikaryca	63.	41.	4.	
	Antonina Berecka	Lakrystyanka	52.	30.	3.	
	Bonawentura Przyatgowska	Dyskretka	59.	30	-	
	Angela Rogalewiczówna	Sekretarka	47.	24.	1.	
	Tekla Przesławska	Fortyanka	55.	18.	3.	
	Dominika Wasilewska	Mistrzyni	29.	11.	4.	
	Franciszka Ardziejewska	Kantorka	27.	17.	5.	
	Serafina Siemewiczówna	Kanaparka	27.	17.	3.	
	Kunegunda Borkowska	Tercyarka	68.	42.	-	
	Magdalena Bohuszewiczówna	Tercyarka	66	42	-	
	Elzbieta Łapolska	Tercyarka	58.	22.	-	
	Nowicyatki					
	Pelagia Sokolowska	Nowicyuszka	29	1.		
	Sto Nierz. Jreneusz Rymkiewicz	Spoowiednikiem	Wieku			
	Lat 45. Powotania 24. Obowiązu	Rok 1.14				

- 6to. Na Edukacya, Sierot Klasztor Ładnego Funduszu nie ma,
Jednak utrzymuje Osob Trzy.
- 7^o Na Szpital Funduszu nie ma. Ubogich Klasztor utrzymuje Sam z Siebie Osob Trzy.
- 8^o Pamien na Edukacyi w Klasztorze 10
- 9^o Study Hoscielni Ray. Mikotay Wamiriewicz, Lzi Jan Boro-
dziej, 3^o Marek Litwinno.
- 10^o Ma Klasztor nie a Funduszu, ale nabycia Osobistego y
trupna a Pospagow od Mikotaja y Szryzatoffa Thonewiczow
1623 Roku Wra 18. Dnia Solwarek Łarostawka zwany,
w Powiecie Grodzieńskim potozony, w którym przy Dworze
w Trzech Wioskach, podług ostatniej Rewizyi Skaski
ma Dusz Pci Mezkiey 183. Gruntow Wlok 55. Morgow 10
Przekow 175, Jezioro jedno, y satorki dwie przy rzecy, Łwa-
ney Niemen. Łarostow czyli Łaikow matych dwa.
- 11^o w Mieście Grodzie przy Klasztorze jest Jurydyka od kilku
Domow zamieszkatych.
- 12^o w Tradycyney Posessyi za Summą Rubli Srebr. 426.
Kopieiek 50. Ma Klasztor we Wsi Wiszniewiczach w Powie-
cie Pruzianskim potozony. Poddanych czterech, które są
Sub-Strudowane Własnemu Dotubowskiemu, Regentowi
- 13^o Summy Funduszowej Ładney nie miał Klasztor y nie ma.
- 14^o Summa do 4200 Rubli Srebr z samych Pospagow Ławnic
zebrana, lokowana na Grodzieńskim Łydwoskim Kahaie,
w przed na 7my Procent, potem Dekretem Komisyi
Likwidacyney, do 4tego Procentu y do opłaty tej Sum-
my rathaimi zamieszdana, niemaleznie za Funduszowa,
umianowana od ktorey Klasztor ptać musi dochod Skarbowi.
Niepewna Summa Rubli Srebr. 600 na 7my Procen-
cie, u Własnemu Houwalda, iak Procent tak y Sam Kapi-
tal statysie Ławnodne a powodu zaięcia na Skarb Waiętku
za niewypłatę Arcyzy. Odkupu Wodczanego
Summa Rubli Srebrnych 300 za Obligiem na 7my Pro-
cencie, u Własnemu Biszpingkow y ta Summa jest
Pospagowa.

Przychód Ro- czny Srebrny 1818 R.	Ruble Sreb.	Kopiejki	Wydatki Roczny Srebrny 1818 Roku.	Ruble Sreb.	Kopiejki
Pewny z Folwarku Larostawki ..	500		Opłata Do Skarbu za Dusz 183.	280	50.
Od Sub-Arendarza. Wizniewicz, Popel- seji Tradycyney...	40		Liemskich Powinności Do Akcyzy Odwiepu Wodza- nego y konsumcyjnego, oraz na rożne składki Mieyskie	47	150.
Od Grodzianskiego Lydowskiego Kaha- tu Procentu ..	182	40	Czoby Lakonne po odebr- niu Maiatku na Skarb, awa- nych: Lalesie w Obwodzie, Biatostocim, Adamowice, y Plebanowce w Królestwie Polskim. Tym czasem przy wielkim niedostatku, iak najszczypley utrzymia się, z dochodu nieodpowiednego Folwarku Lwanego Larostawka		
Od WWP. Bisz- pingkow Procentu	21	60	Expens Na Hosiol, Wino, Wosk, y Swiatlo ..	260	
<u>Niepewny.</u>			Na utrzymanie Spowiednika	50.	
z Jurysdyki ..	20		Na Stug Hosielnich y wszelkich Domowych, w Folwarku na utrzyma- nie Ekonomy Oficjalis- tow y wszelkiego Gos- podarstwa ..	200	200.
Za rozne nabożeń- stwa Podzwon- ne y Offiary..	500				

16^o Funduszowych Obligacyow niema. Ale z Wstaw Łakomnych
przez Siebra Spowiednika co Miedziela y Święto, odprawwie-
sie. Maza Spiewana za Dusze Dobrodziejow żywych y u-
marłych, za co optacasię Publi 15.

17^o Liczba Komuniujących biorąc razem Łakomnice,
y Szeladz, Osob 25.

18^o z Własności Funduszu, iako też y nabytych Dóbr ziem-
skich, z Summ gospogowych Łakomnie, Folwarki y Dobra-
zabrane zostały. Następne

1^o Folwarek Łalesie zwany. Teraz w Obwodzie Białostoc-
kim Roku 1630 Dnia 9. Apryla Funduszem za po-
twierdzeniem Sigmunta Króla Polskiego, nadany
przez JW^o Jarosła Wolowicza Starostę Smoleńskiego, czynią-
cy Inkraty podług zaprzysiężenia, 20 gromi. Publi Srebr-
nych 196. Kopejek 60. Jarowij Folwarek przy Dyż-
membracyi Kraju Polskiego Roku 1797 odpadł w Krój-
Pruski, a w Roku 1807 odziedł w Kordon Pruski
y Dołącz Własności Pamię Bernardynek niewroceny
2^o Folwarek Adamowicz zwany. z Summ gospogowych
Pamię Bernardynek, przez Cne 1633 R^o Kupiony
wprzód w 1797 odziedł w Kordon Pruski, teraz zostaje
w Królestwie Polskim.

3^o Folwarek Plebanowicz zwany, wianny w Tradycyi
za Publi Srebr 525. y Ten z Summą zostaje w Króles-
twie Polskim.

4^o Pomienione Fundusze darowane, skupne, w ziem-
skich Dobrach dopadłe y posiadane, potwierdzone sa
przez Najjasniejszych Królów Polskich, Bonny, Sigmunt-
ta, Stefana, Batorego, Władystawa, Aleksandra, y
Konstancją w Roku 1678.

19^o Klasztor ma Proceder o zabranie części Łaci Funduszowej
do Folwarku Łarostawici należącej z JW^o Marzankiem
Pustowskim y przystąconej do Mniacha Swistoczki
przez JW^o Podwojewoź byłego Dzielca tego majątku Pomera-
y =

y a Drugim wpp. Danubiuski Afesorem, który także
 tej Samej Laci fauji obrat.

2do. Proceder z 40 Arina fzetwertynska, o fześci Habramey
 Ziemi na Morgow kilka, do Solwarhu Zarostawki należącej
 5tio Proceder ze Skarbem o wstęp do Puszczy Stryciowskiej
 y Berztańskiey. Skarbowey.

20: Długu Klasator żadnego nie ma,

21: Lakrystya -

	Lataki:
Puszka portacana Srebrna	1
Kielichow Srebrnych wewnątrz portacanych	3
Monstrancya Srebrna, portacana	1
Katynm wytlacanych Srebrnych	3
Ornatow Białych	17
Dalmatyn białych	21
Ornatow fzerwonych	19
Dalmatyn fzerwonych	2
Ornatow Zielonych	3
Dalmatyn Zielonych	2
Ornatow Złotobnych	15
Dalmatyn Złotobnych	21
Ornatow Fioletowych	2
Kapp Białych	4
Kapp Złotobna i. Fioletowa i. fzerwona i.	3
Komz	19
Alb	18
Humeratow	20
Lodka blaszana	1
Trybularz Mosiężny	1
<u>22do</u> <u>Klasator</u>	
Legon Sienny bijący	1
Lukiernica, Lymowa	1
Tac Chinskich	21
Mozdierz Mosiężny	1
Młp -	

	sztuki
Miss Linnowych ~ ~ ~ ~ ~	2.
Przystawek ~ ~ ~ ~ ~	12
Rądlow ~ ~ ~ ~ ~	24
Liwar ~ ~ ~ ~ ~	1.
Pieczątki Klasztorne ~ ~ ~ ~ ~	2
Talerczy Linnowych ~ ~ ~ ~ ~	12
Lyszka poddługcza ~ ~ ~ ~ ~	1.
Obrusow. Poczesnych ~ ~ ~ ~ ~	18
Serwett ~ ~ ~ ~ ~	12
Kociot Browarny - ~ ~ ~ ~ ~	1.
Druszlak ~ ~ ~ ~ ~	1
25 ^o Biblioteki w tym Klasztorze nie ma,	
24 ^o W tym Klasztorze Nowicyatki są dwie są y w tym Nowicyuszka jedna Pelagia, Sokotowska -	
25 ^o Probantki żadney nie ma -	

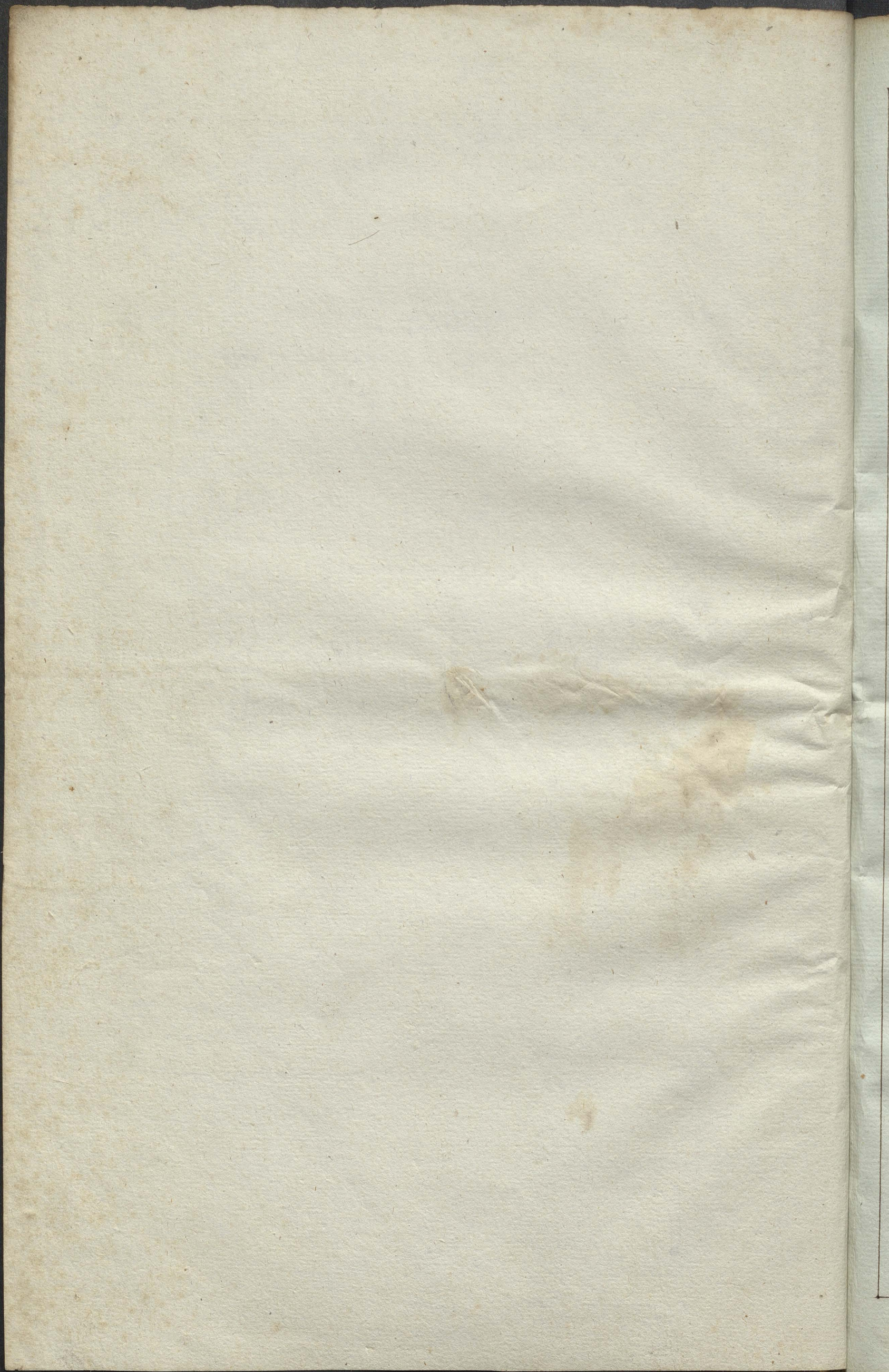

Abt Wizyty Klasztoru Brzeskiego Zakonu
Panien Bernardynek Mca Inia R^o 1818

1^o

Tytuł tego Klasztoru iest Nipokalanie Poczcie Naj
swiętszey Maryi Panny leiy w Powiecie
Brzeskim i w Mieście Brzesku Powiatowym

2^o

Ten Klasztor iest z Muru

3^o

Kościół tego Klasztoru iest z Muru

4^o

Klasztor ten iest Zakonu Świętej Maryi Reguty Świętego Franciszka z Głogowa

5^o

Prełożona tego Klasztoru nazywa się Serafina Preuscha od U
rodzenia swego ma Lat 70. - od wstąpienia do Zakonu
Lat 50 w Urzędzie Prełożony po Elżbiecie Rok Druży

6. — 10.

Zakonnice tego Klasztoru, seregulne Jch Obowiązki, Latcy,
Urodzenia, Powotania, i Urzędowania

1^o Romualda Borhowska od Urodzenia swego Lat 44.
Powotania Lat 39. iest w Urzędzie Wikaryi Rok
Druży seregulniczy pilnie Chom co do Zakonnych Puciercy

2^o Elżbieta Baykowska od Urodzenia wieku swego ma
Lat 40. Powotania Lat 30. Dyskretka.

3^o Klara Bruyska od Urodzenia Lat 90. Powotania
Lat 50. Dyskretka. —

4^o Anna Osolinska od Urodzenia Lat 43. Powotania
Lat 30. iest mistrzynią Nowicyusek

5^o

5^o Julianna Janikowska od Urodzenia Lat 30. Powotania Lat 13. w Obowiazku Frytyanki Rok Druzypilnie Chom i Zakrytyj. —

6^o Elzbieta Jllowska Siostra Zakonna od Urodzenia Lat 66. Powotania Lat 2. iust w Obowiazku Szafarki i doziera Kuchni —

7^o Jella Zylicowna od Urodzenia Lat 20 Powotania Rok pierwszy Nowicyuszka
Probantek nie ma

11. — 12.

Kapelanem i Spowiednikiem tego Klasztoru iust Zakonu Bernardynskiego Xiadz Julian Jeratowicz od Urodzenia Lat 46. Powotania 26. Kaplanstwo Lat 17 Spowiednikiem Rok pierwszy —

13. — 14.

Przy tym Klasztorze nie ma Funduszu na Edukacyj Sierot

15

Szpitalow i Funduszu na Szpital, ten Klasztor nie ma, Ubogich stale utrzymuje, przychodzących w spomaganie

16.

w Tym Klasztorze na Edukacyi poczatkowej iust Salackich Panienek trzy.

17.

Oprocz Xiadza Kapelana i Zakrytyanki Klasztor do posługi Koscielnej jednego stuzę utrzymuje

18. — 19.

Fundusz w Ziemi tego Klasztoru

N^o w Gubernij Wotynskiej w Powiecie Włodzimirskim
Wioska leżąca przy Demarkacyj Krajn Polskie
go

go w Roku 1794. powstała od zabranej Włości Sobiboru nazwana Kosary w której Poddanych Płci Męskiej Dusz 42. Grintu z Ławami Dworskich z Włoseianskimi znajdując się około Wtok 5. Jerzior i Lasu nie ma

20.

Klasztor ten ma Summ Funduszowych na Ewangelickiej Miałt-
how Obywatelskich w Różnych Powiatach leżących.

	Srebrni Ruble
1 ^{mo} u WW ^{ych} Wygonowskich na Schedzie Miałtku Jana pol zwanym w Powiecie Kobryńskim leżącym, Dekre- tem Sądu Taxatorską Eadywizorskiego w R ^{ku} 1810. Dnia 20 Xbra za Sądzoney mającej Grintu z Ława- mi Wtok 9. Morgow 14. Prętow 48. Lasu Morgow 0. Prętow 45. Poddanych Płci Męskiej Dusz 21.	3900.
2 ^{do} u Lejstego Lyttoka na Miałtku Kustyn zwanym, a w Roku 1811. Dekretem Taxatorską Eadywizorskim na Crensincach Folwarku w Powiecie Bzelskim leżą- cym za Sądzoney, w którym znajdując się Grintu Wtok 5. Morgow 25. Prętow 104. Męskiej Płci Dusz 16.	3000.
3 ^{cie} Na Schedzie Miałtku WW ^{ych} Koscioro Raceli zwanym w Powiecie Kobryńskim leżącym Dekretem Sądu Eadywizorskiego w Roku 1814. za Sądzoney Grintu Morgow 2. Prętow 72. Sianizgi Prętow 273. Lasu Mor- gow 2. Prętow 123. Męskiej Płci Dusz 5.	300.
4 ^{to} u WW ^{ych} Jozefa Cwochowskiego na Miałtku Elenie zwanym w Powiecie Pruzanskim leżącym.	4200.
5 ^{to} u WW ^{ych} Buchowieckich na Miałtku Muchowotoli zwa- nym w Powiecie Kobryńskim leżącym	600.
6 ^{to} u JW ^{ych} Jana Niemcewicza Marszalka Bzelskiego Sum- my podniesionej z Kbhatu Bzelskiego Rubli Srebrni 345. posagowej po reyszty Takonnicy Niemcewi- czowiczy Rubli Srebrni 225. Ogutem iat Kapitału wzr wspomnianego JW ^{ych} Marszalka Niemcewicza na Miałtku Jego Mochach zwane w Powiecie Bzelskim leżącym	570.
7 ^{mo} u WW ^{ych} Niepokojczyckich na Miałtku Zelenkowszczyz- nie w Powiecie Kobryńskim leżącym Logajczynek	300.
w Ogule	9070.

		Srebrem	
		Ruble	Graini
21. — 22.			
Summ nie pewnych ten Klasztor nie ma, a pms, roz- bior Kraju w Roku 1794. utracit Kapitalu Srebrem Rubli 3,000. —			
23. — 24.			
Dochodow Rocznych ma ten Klasztor			
z Wioski Funduszowey		300.	
Arzdy z Scedy Janopolskiej za Summy Fun- duszowey Rubli Srebrem 3900. Dekretom Ex- dywizorskim przysadzoney w miejscu nalez- cego Procentu Rubli Srebrem 275. dla nie od- powiedzialney Jntreaty z przyrzeczy wysolicy Taxy pobiera tytko Klasztor		150.	
Arzdy z Scedy Czemieniskiej za Funduszowey Summy Rubli Srebrem 3000. Takowymie Dekretom przy- sadzoney za Procent Rubli Srebrem 210 pobiera tytko Procentu		120.	
Arzdy z Scedy Raczkowskiej za Procent od Rubli 500. Rubli Srebrem 21. pobiera Klasztor		15. 75.	
Od Summ na Ewangelii będzęcych w Ogule Rubli Srebrem 2,670. odbiera Procentu		106. 90.	
z Jurzydykii Czynnem Rocznyego ma Klasztor Nie pewnych Dochodow nie ma.		6.	
25.			
Pocelthu ten Klasztor z swego Funduszu ptaci do Szasbu Monarszego Podunnego i Kabałowego Afygn. Rubli 3200.			
Do Mladki Powiatowey Ziemskich Powinnosci Grobelnego Afygnauyngych Rubli		56. 21.	
Do Miasta z Placow Jurzydykii Czynnem ptaci się		1. 50.	
26. — 30.			
Ten Klasztor expensuje z swoich Dochodow na utrzymanie Osob Zakonnych.		296.	
Na			

Srebrem	
Ruble	Grzywny
120.	
75.	
130.	
	4.

Na Koscioł z pomniejszą reperacyą
 Na utrzymanie stugi Kosciołnego i wszelkich
 Stug Domowych

Kapelan zaś niepłatny
 Na utrzymanie zaś Officyalistych Fol-
 warcznych i Gospodarstwa
 31. — 32.

Klasztor ten z mocy swojego Funduszu ma
 Anniversarow 12. i Mszy spiewa-
 nych także 12 na zadosyć usynienie
 tym Obligacyom Expensum Klasztor
 33. — 34.

Liczbę Osob Komunikacych Zakonnych z Cieladzią
 jest 12. Umarłych zaś w tym Roku nie ma.
 35.

Fundusz tego Klasztoru przez zapadłe Exchywizye Maię-
 kow Ewangelikalnych w swoich Kapitulach
 bardzo jest uszczuplony, iakoż przed nastatą Ex-
 chywizyą od Kapitulacy Publi Srebrem 7200 miał
 Rocznego Procentu Srebrem Publi 504. Teraz
 zaś z wydzielonych Części od tychże Kapitulacy
 pobiera tyłko Procentu Publi Srebrem 270.
 36.

Temu Klasztorowi przez podziat Kraju zabrany Folwark So-
 bitor zwany w Polskim teraz Krolestwie Eksystujący
 37.

Długow na Maiętku Funduszowym zacięgniętych ten Klasztor nie ma
 38.

o Summę Fundusową Publicznej Srebrną 600 ma Proce-
der od Lat kilkunastu rozpoczęty i jeszcze nie-
ukończony z WW^{mi} Buchowieckimi.

39.

Lahrystya przy Koscielnego Klasteru jest Apparatus
różnych kolorów z Statami Manipularzami i Welami

Koloru białego Apparatus Świętych Statul N ^o 7.	} Efficit	12.
Powszednich Statul N ^o 5.		

Koloru czerwonego Apparatus Świętych Statul N ^o 5.	} Efficit	0.
Powszednich Statul N ^o 3.		

Zielonego koloru Apparatus Statul N ^o	2.
--	----

Niebieskiego koloru Apparatus Statul N ^o	2.
---	----

Czarnego koloru Apparatus Statul N ^o	2.
---	----

Dalmatyki białych par N ^o	2.
--------------------------------------	----

Ditto koloru czerwonego para N ^o	1.
---	----

Kapp koloru światłego Statul N ^o	5.
---	----

Ditto koloru czarnego Statul N ^o	1.
---	----

Bielizna Koscielna

Alb Rąbnowych Statul — N ^o	14.
---------------------------------------	-----

Ditto z Płotna Holenderskiego Statul N ^o	5.
---	----

Ditto z Płotna Ordynaryjnego Statul N ^o	5.
--	----

Komesele z Płotna Holenderskiego Statul N ^o	4.
--	----

Ditto z Płotna Ordynaryjnego Statul N ^o	4.
--	----

Tuwali z różnym wyszywaniem Statul — N ^o	10.
---	-----

Ditto mniejszych — Statul — N ^o	6.
--	----

Obrusow Ordynaryjnych na Ołtarze N ^o	21.
---	-----

Ręcznikow Statul N ^o	15.
---------------------------------	-----

Armer.

Hummeratow Sztabek N^o 14.

Paskow Sztabek N^o 5.

Mszatow od Swiqt swiatlego polom Sztabek N^o 2

Relwialnyeh Sztabek N^o 2

Rytualih Sz: N^o 1.

40.

Srebra Koscielne przy tej Zaknystyi

Monstraneya Sz: N^o 1

Kielichow Sz: N^o 3

Puska do Cymboryum Sz: N^o 1

Sukienka na Obrazie Najswietzey Maryi Panny Sz: N^o 1

Brylantow nie ma

Cyna i Zelazo

Lichtarow durzych do Otcharow par N^o 9.

Ditto matyeh para - - N^o 1

Lewater ze Dzbankiem Sz: - - N^o 2

Ludka do Trybulara Mosiżanego Sz: N^o 1

Mosiżelz

Trybularz Mosiżany Sz: N^o 1

Miednie Mosiżanyeh Sz: N^o 2.

Dzwonkow matyeh N^o 5.

Antepediow woznyeh kolorach do ozdoby Otcharow N^o 19.

Umbralulum Sz: N^o 1

Obicia roznoholorowego do ozdoby Brytow N^o 39.

Dywanow Sz: N^o 2

Sukna do Gradusow Sz: N^o 1.

Kilimkow mnieyszych do Gradusow Sz: N^o 5

Zelazo do pieczenia Opstatkow i wynynania Hostyjsk N^o 2.

Dzwon

Dawon na Wiczy iedney więlszy 1. na drugicy mnieyszych N° 3

III.

Oprocz Breviarzow do Pacieny i Ksiąg do stosownych do
Zakonnosci innych Ksiąg nie ma przy tym Klasztorze



kart 13

92
25

117
182

299

368/4

92

368/25
25 17

118 25
100 70

18 20

290
188

376



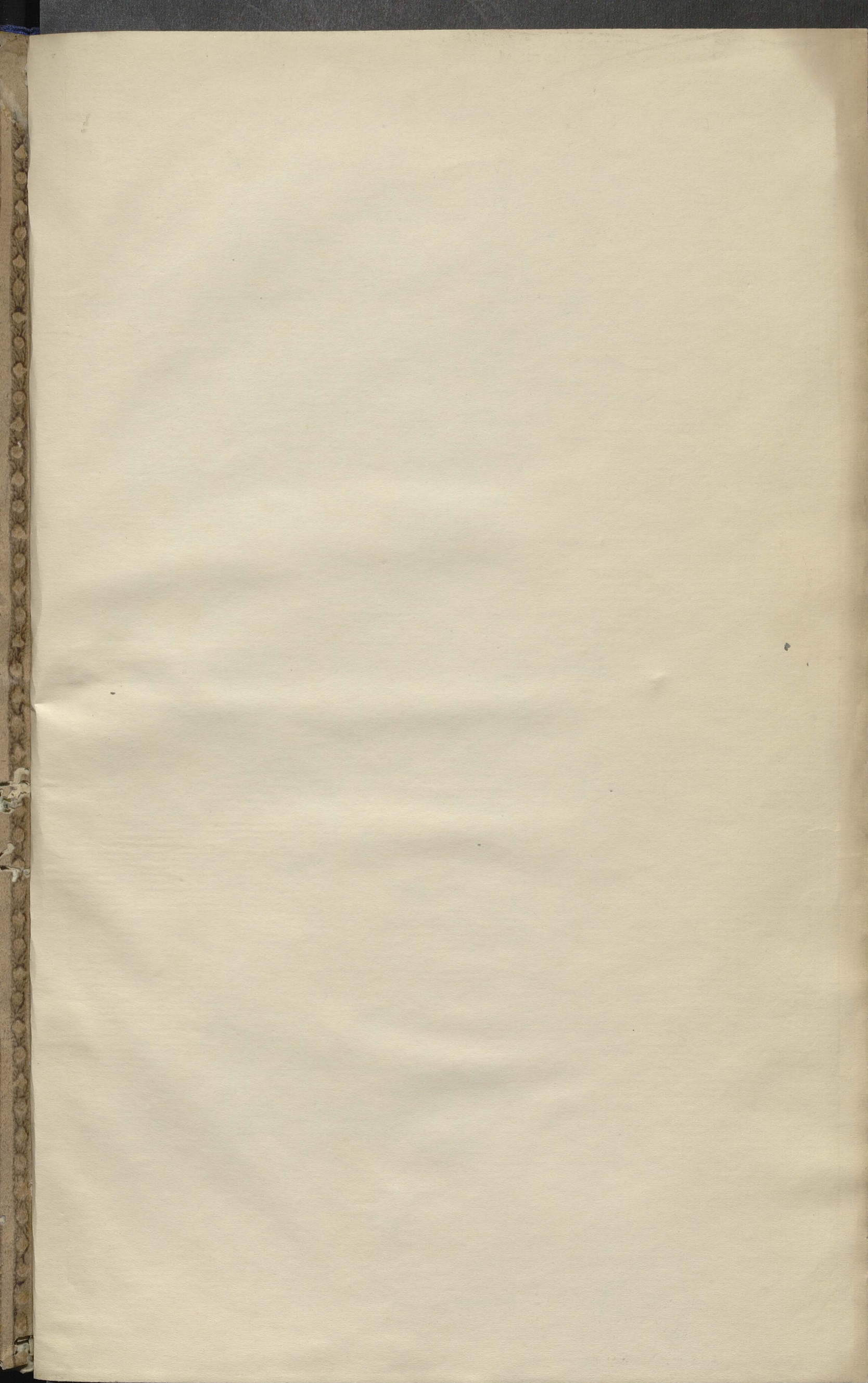

8

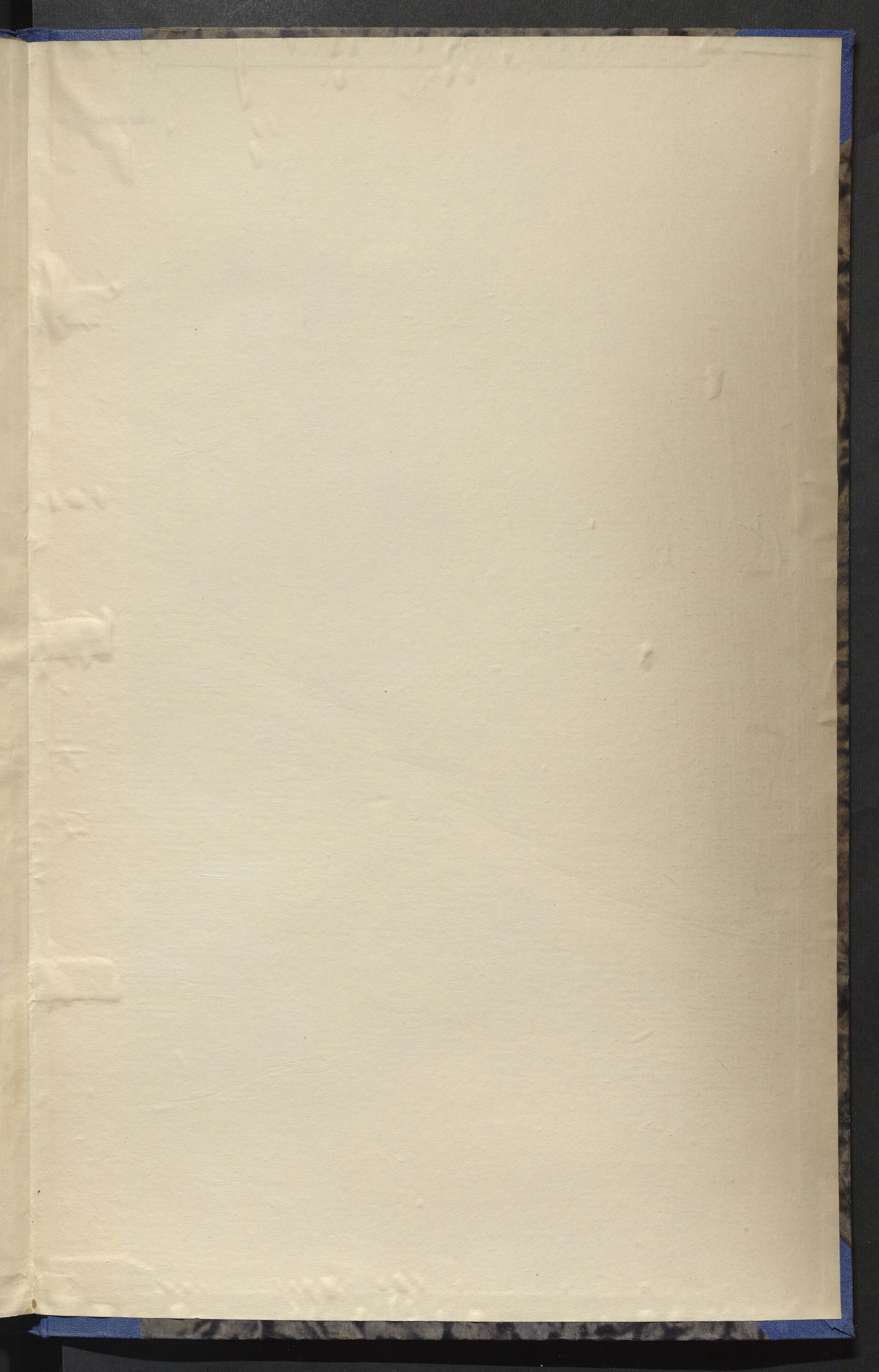

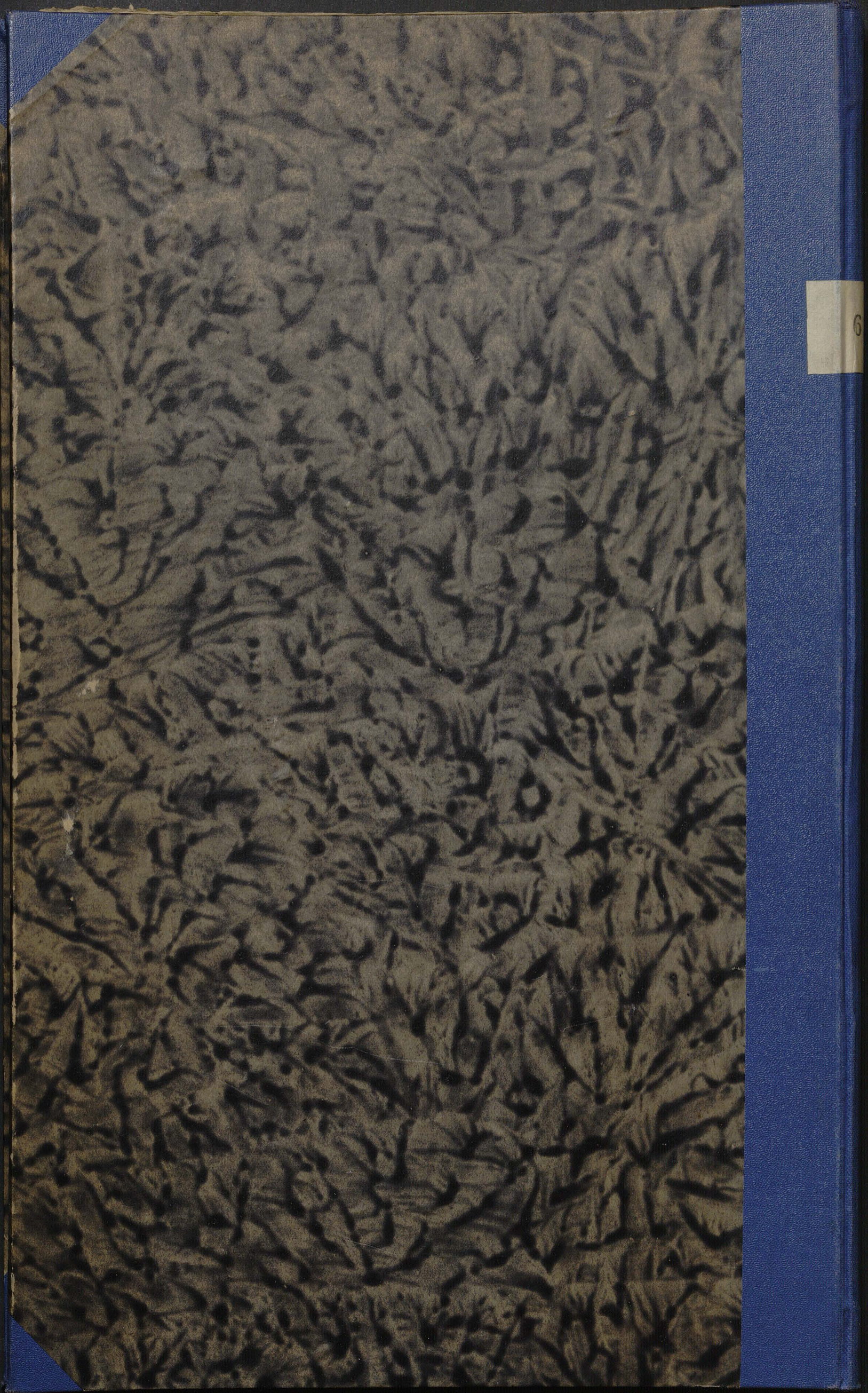

6