

6
Pachunki Generalne
Ekonomiew Litewskich
za Rok udein at^o Julij 1790^o
do Ultimam Junij 1791^o R^u

Sporzadzone

6316

dar pp. Byrewski
31/5 1919. M

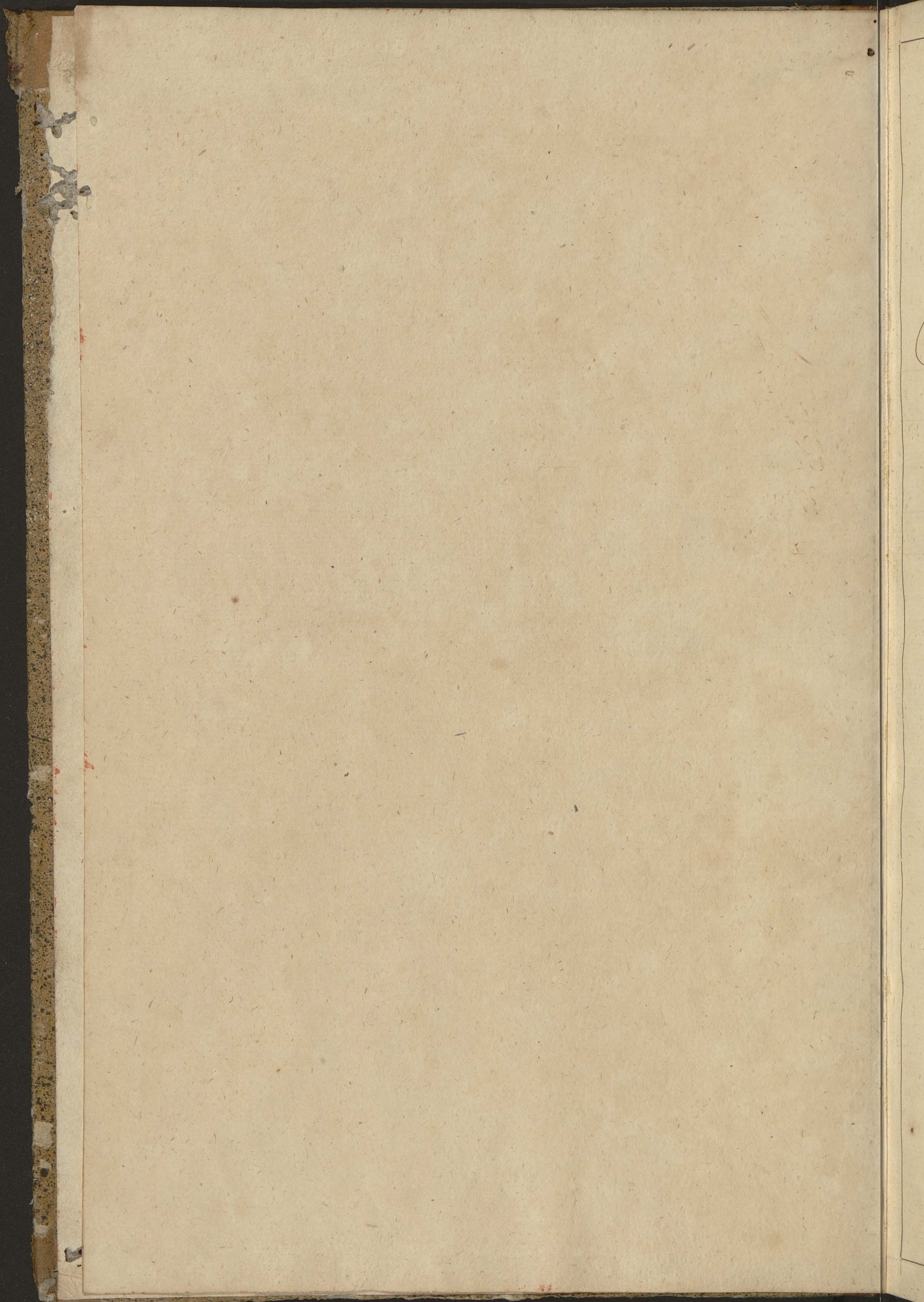

Rachunki Generalne Ekonomow Lit^{skich}
y Kasy Generalney J^o K^o smęci ex Podskarbiego W^o W^o
K^o Lit^{skich} różnych szeregulnych, Kuchowych, Prowaznych
Magazynowych, Fabrycznych, Handlownych y Kasy Eko-
nomicznych Rachunkow wyciagnione y potaczone.
Od Dnia 1^o Julij 1790^o do Dnia 30^o Junij 1791 Roku



Summaryusz Intrat i Ekonomiiow Litt^{ch} tudzież Dochodu
 i Skarbu Białej W^o H^o Litt^{ch} i Rachunkow szeregulnych Fun-
 dorum wyciągniomy, a poniżej przez Perceptę y Expensę
 objaśniony, a Die 1^o Julij 1790^o ad 1^o Julij 1791 Roku.

1^o Ekonomia Grodzieńska.

Distinctim Indumma-
 Ktote. gro Ktote gro

Percepta

i Intrat Jegorocznych Die 1^o Julij
 1790^o ad 30^o Junij 1791 Roku.

i Kłucow Zadziernawionych od Łoposporow	782,747.	13 ²³ / ₄₈		
i Kłucza Ostrowieckiego po zmiesieniu Krescencyi Dwor- ney Oczynskowanego	20,408.	² / ₃		
i Kłucza Czerlonskiego podobnie Oczynskowanego	31,044.	23.		
i Wsiow Nowokulturnych Gubernij Janowskiej	12,410.	2.		
i Jurysdyk Grodzień. na Skarb Przymanyeh	1,768	22 ¹¹ / ₇₂	857,379	2 ¹⁶ / ₇₂
Opowisze y Arędy i Wsiow Nowokulturnych w Burzcy Borzelomskiej kasiedlonych podług Inwentarza	2,460	1 ¹ / ₂		
Kusku y Burzcy Trunkow Krajowych y Zagranicznych w Kabanu Herodmickim	7,364.	14 ⁵ / ₄₈		
Arędy i Bromu Grodzieńskiego	16,032.	17.		
Arędy i Młynow Łososińskich	2,500	.		
Arędy i Karczmy przy Cegielni	333	10.		
Arędy i Domu Łocetowego Bukstelowskiego	333	.	29,023.	12 ²⁹ / ₄₈
i Kasy Łowieckiej i Browentow Burzcy podług Rachunku i Regentem Schackim			152,718.	3.
Kusku i Handlu Jegorocznego Soli y Słedziow ode- brano do Kasy Ekonomij Grodzieńskiej	54,250.	15.		
w Tymże Handlu Solowym nalega Kusku do ode- brania w Roku przeszłym	1,692	.		
	35,942.	15.		
Kusku i Handlu Belek do Kteryedy	129,039.	20 ² / ₃		
Kusku i Handlu Belek do Gdanska	31,175	22 ² / ₃		
Kusku na Łotaszu i Owdasim Masiewskiej	3,326.	8 ¹ / ₂		
Kusku na Łotaszu i Budy Jeremiskowskiej	16,295	27.		
Kusku na Łotaszu i Bud Brzozowskich	8,207.	¹ / ₂		
Kusku na Łotaszu i Budy Kropiwnickiej	4,256.	¹ / ₆	228,243.	4 ⁸ / ₆
Kusku i Cegielniow Herodmickich odebrano do Kasy Ekonomij Grodzieńskiej	7,365	13.		
w Tymże Cegielniach nalega Kusku do odebrania w Roku przeszłym	3,145.	26 ¹ / ₂	10,511.	9 ¹ / ₂

Latus

1277,875 1¹/₃

Dalszy Summariusz Intrat.

1 ^o Jarz Ekonomia Grodzieniska.	Distinctim		In Summa	
	Ktote.	gro	Ktote	gro
<u>Dalsza Percepta.</u>				
<u>Transport Lateris</u>				
1,277,875 1/2				
<u>z Różnych Intrat Akcydentalnych.</u>				
Od Kompany Briskiej za Skład Soli Cesarzowskiej w Dawa- gach dokupolony, Arędy roczney a ^o July 1790 ad Eant. 1791.	3,100			
z Solwarlu Strubki Inwentarzem niezawisłego Arędy roczney J ^o Kossak Lemicki Importował	400			
z Solwarlu Rudonina od J ^o Boptawskiej Czynszu	100			
z Solwarlu Olszanli y Czarnybrod Czynszu od W ^o Luzyny	240			
z Wsiow Nowokultuwnych w Buszery Kwatory Przetomskiej Zasiedlonych Czynszu nad Inwentarz 1 ^o July 1789 ^o P ^o sporządzoney, wybranego, wmissiono.	479	256		
z Solwarlu Przerowli po ustalym Dozywociu J ^o Dramawskiego J ^o Skrodzkiemu kontraktem wypuszczonego, wmost tenie J ^o Skrodzki Arędy Roczney 500 z których 200 zaięte Inwentarzem klu- cza Cierlonskiego y powyrey pod Intratami Grun- towem perceptowane potrącawszy, reszte w tym miejscu Beze:	300			
z Solwarlu Woytachow po ustalym Dozywociu J ^o honoplic Jama J ^o honopkowa za udziałnym kontraktem Arędy Roczney Zapłaca 372 gro. 10 z których 302 gro. 20. Inwentarzem kluza Cierlonskiego zaięte, y powyrey pod Intratami Gruntowem Beceptowane potrąca- szy reszte, w tym miejscu perceptuisci	69	20		
z nielusluteczmiana: Budowle, w kluclu Nowosielylim wedle dobrowolney apeluracji przez J ^o Kossakowskie- go Skarbowi wydanej, zapłacit tenie J ^o Kossakow- ski przestly tego kluza Dziurawca	1,500			
z niobociwu Zborowe kluza Nowosielskiego tenie J ^o Kossakowski, podług uctymionego imum Rachun- lu zapłacit	78	15.		
z niemanszetyrny nad Inwentarz od Wtoscian wybranej Zapłacit tenie J ^o Kossakowski	100			
z niemanszetyrny Wtoscian Wsi Swiacka W. Wottowicz do Solwarlu Suchybalu zaarzdowana tenie J ^o Wottowicz zapłacit	692			
z niemanszetyrny z Jurysdyk Grodzienkich nad Inwen- tarz wybranego, wmost Hieruilewicz Landwoyt.	358	7.		
z niemanszetyrny z Domow na Skarbowych Blacach w mie- scie Grodzie po sporządzoneym Inwentarzu pobudo- wanych, tenie Hieruilewicz zapłacit	12.			
<u>Satus</u>	7,430.	58	1,277,875	1/2

Dalszy Summaryusz Intrat.

1 ^{mo} Jaz Ekonomia Grodzienska	Należato		Wypłacono		Zapłać należy	
	Łtote	gro	Łtote	gro	Łtote	gro
Expens						
Onera Fundi						
Godymnego, Czołowego y Młynowego na Ratz Throzw 1790 ^o y Marcowa 1791 ^o R ^u y Ekonomij Grodzienskiej podług nowej Abjuratowej Jaryfki za 2ma kwitami W ^o Obuchowicza do hancellaryi Powiatowej Grodzienskiej zapłacono	85379	16	85379	16		
Godymnego y Solwarlu Bożeruckiego Bonimonia na Ratz Throzw 1790 ^o R ^u do hancellaryi P ^o owej za kwitami W ^o Obuchowicz B.						
J ^o y Jęgorz Solwarlu na Ratz Marcowa 1791 ^o R ^u na Delata na Bult 2y W ^o do hancellaryi wydana zapłacono za kwitem W ^o Rukiewicza kapet. cum solario 3 3	6	3	6	3		
But Godymnego Raty Styczniowej y Juniowej 1791 ^o R ^u y Dymow w Mieście Grodziu y na Brzeźmiesciu będących z prawem narmactwonego za 2ma kwitami W ^o Obuchowicza do hancellaryi P ^o Grodzienskiej zapłacono cum solario	348	26	348	26		
Podatku 10 ^o Grosza y But Procentu y Solwarlu Bożeruckiego Bonimonia na Ratz 2 Styczniowa y Juniowa 1791 ^o R ^u do hancellaryi P ^o Grodzienskiej za 2ma kwitami W ^o Obuchowicza zapłacono cum solario	63	10	63	10		
Do Collegium Grodzienskiej y Solwarlu Bożeruckiego Bonimonia na Ratz 2 Juniowa 1790 ^o y Styczniowa 1791 ^o za 2ma kwitami J ^o Mucznickiego.	275	10	275	10		
Annuały roczney hosciotowi Parafialne: Grodzienskiej	1365		1365			
J ^o " " " " " Janowskiemu	380		380			
J ^o " " " " " Nowinskiemu	400		400			
J ^o " " " " " Jaminskiemu Ben	300		300			
Jemuzi za Ordynaryya	400		400			
hosciotowi Parafialnemu Jęzierskiemu	78		78			
J ^o " " " " " kwasowskiemu	133		133			
hosciotowi horycińskiemu za Driesięcinę y kłuczka kumialskiego	80		80			
J ^o Nowodworowskiemu za Driesięcinę y kłuczka Nowodworoskiego	200		200			
Annuały do Altaryi Jęgorz hosiota	30		30			
Ślebanowi Ratus Grazi Berstunskiemu	379	25	379	25		
J ^o Narwoyskowi Groboszkowskiemu Sokolskiemu za Driesięcinę Inopowa do Funduszu należę	2000		2000			
Satus	91819		91819			

Dalszy Summaryusz Intrat

1 ^o Jarz Ekonomia Grodzien	Należato		Wypłacono		Zapłać należy	
	Łtote	gro	Łtote	gro	Łtote	gro

Dalszy Expens Jez Onera Fundi

Transport Lateris

Proboszczowi Chodorowskiemu za odebranie dwie karcery	400		400			
Kommandarowi Odelskiemu podobnie za dwie karcery	200				200	
Plebaniowi Krynkiemu za karcery	120				120	
Cystersom Wistyeckim za Dwieście i klucza kwasowskiego	300				300	
Franciszkanom Grodzień za Dwieście i Sopotowa i klucza Labnińskiego	320		320			
Kosciotowi Sokolanskiemu annuaty roczney	30		30			
Sabtonowskiemu za Solwark Woromiany i kuli	1,500		1,500			
Olendowskiemu za odebrany grunt	50		50			
Stryemskiemu za Solwark Porrechte	3,368		3,368			
3500. ^{Łt} Optacaney Pensyi P ^o Gillot i przychyny karcery Jez Smierci, dalsza ustai optata						
50 ^{Łt} Optacaney Pensyi P ^o Brzozowskiemu i podobneyze przychyny ustai						

Summa.

98,107.

97,487.

620.

Dalszy Summaryusz: Intrať

1^o Taz Ekonomia Grodzieny

Dalszy Expens Chleb Laskawy

	Materato	Wyptacono	Kaptaćie nabey
	Złote gro	Złote gro	Złote gro
J ^o Daszkiewiczowi ex Lowczemu	400	400	
Kadurkiemu	150	150	
Komorowickowi	300	300	
Jerzemu De Ramerowi	200	200	
Mazewskiemu	400	400	
J ^o Horodeckiy	300	300	
Zielonkowi	350	350	
Korbutowey	300	300	

Summa 2,400 2,400

Dalszy Summaryusz Intrat

1 ^o Jaz Ekonomia Grodzien.	Należato		Wypłacono		Kantacie' nalezy	
	Łtote	gro	Łtote	gro	Łtote	gro
Dalszy Expens						
Na Zapłatę stuzącym, Jurazie y swiatto. podlug katalogu.						
Na Traktament dla Officyalistow y Różnych Przemiel- mikow Fabrycznych podlug Specyfikacyow Miesięcznych	50,848		50,848			
Adodytamentu do Strawnych miesięcznych przy- czynny drogosci Żywna Przemielmion Summarom Sci.	1,792		1,792			
Na Jurazę dla koni y Wztoy Fabrycznych, tudzież dla koni Poszackich	3,980	s.	3,980	s.		
Na Swiatto do Fabryli y kowalarni	258		258			
Na Pensye roczne Officyalistom, Przemielmion Sci. podlug osobnych Specyfikacyow	28,534		28,534			
Departamentowi Doktorskiemu na Traktament y Strawne, tudzież na Pensyę Doktorską y Felczersk.	5,748		5,748			
Na Medycynę y wyzywienie chorych w darszynie.	3,000		3,000			
Eksterem Ogrodnikom przy loszkowniysztych Ogrodach w Kłucrach Zakonfraktowanych utrzymywanych to iest: Botominskiemu, Labnienskiemu, Kryn- skiemu y Janowskiemu	1,056		792		264	
Na Traktament y Pensye Officyalistom w Depar- tamencie P ^o Do Jmza robotajacym podlug katal.	3,516		3,516			
Łatus Zapłaty podlug katalogu y Specyfikacyow	98,792.	s.	98,468	s.	264	
Dalsza Zapłata stuzącym w katalogu niebędącymi.						
J ^o Skrodzkemu Ekonomowi Kłucza Czerlon- skiego oszynszowanego na Jurazie Strawne y Pensyę za Rok cely do Ultimam Junij 1791 ^o .	1,600		1,600			
J ^o Kottowskiemu Ekonomowi Kłucza Ostro- wieckiego za Rok	1,392		1,392			
J ^o Cusymontowi Komornikowi za Inspekcyę nad wsiami Nowokulturnymi w Guszczycy Przetomskiej osiedlonemi	400		400			
J ^o Kiepiulewiczowi Dorocy, Fabryk Horodnic- kich za Inspekcyę nad Jurajdykami Skar- bowymi w Mieście Grodznie, nadgrody	100		100			
Łatus.	3,492.		3,492			

Dalszy Summariusz Intrat.

1 ^o Jaz Ekonomia Grodzieny	Nalazato		Wypłacono		Kaptacie nalezy	
	złote.	gro	złote	gro	złote	gro
Dalszy Expens						
Dalsza Kaptata stwarzonym w katha- logu niebędącym.						
Transport Lateris	3492		3492			
J ^o Janowiczowi w kathalogu niebędącemu Bensusi y Traktamentu za Absygnacya, J ^o Szrambelana.	2372		2372			
J ^o Soczobutowi komornikowi od 1 ^o Marca do stuzby przyjęsemu za Męcy 4 a/250 kaptacono.	1000		1000			
J ^o Piotrowskiemu do kancelaryi przyjęsemu Tra- ktamentu y Bensusi za Męcy 8.	313	10	313	10		
Obuchowiczowi podobniey za Męcy 10	416	20	416	20		
Grycewiczowi przez put Męca Browent Mosto- wy odbierającemu	18		18			
Ordynarya y Bensusa dla J ^o Dworzeckiego y Kinszteta, oraz Ogrodnika Sokolskiego y Mty- narza Kurytowskiego, przez J ^o Szrambelana y Intryaty Klucza Sokolskiego, adeterminowana, gdy nie jest w Inwentarzu potrącona, y gdy tak Intryata powyżey całkowicie do Bensusy do Bensusy kaptata, zostata, przez kaptata Ekonomiczna temu Kluczowi Sokolskiemu wypadające Lquantum pro per soluto przy- mując, expensem usiebie zapisui idz: J ^o Dworzeckiemu za Ordynarya y Bensusa podług dawnieyszego wyznaczenia 1176 temu podwyższoney Bensusi przez J ^o Szrambelana za put Roku 200	1376		1376			
J ^o Kinsztetowi za ordynarya	264		264			
Ogrodnikowi za Ordynarya y Jurgielt	559		559			
Mtynarzowi Kurytowskiemu Jurgieltu	50		50			
Kulikowi Bodmaystrowi Tartalu Bławskiego y Wamkiewiczowi Sachotkowi tegoż Tartalu nad Traktament za Absygnacya Wdmę kaptacono.	10		10			
J ^o Poptuciwowi Bachmistrzowi pro premio za Absygnacya J ^o Szrambelana kaptacono	500		500			
Serwinskiy Akkuzerze kaptatey Bensusi za Absygnacya J ^o Szrambelana wypłacono.	340		340			
Krynickiemu Doktorcy Mtynow Jozefmian podobniey	100		100			
Latus kaptaty opócz kathalogu	10,811		10,811			
Transport podług kathalogu	98,732	5	98,468	5	264	
Summa.	109,543		109,279		264	

Dalszy Summaryusz Intrat.

1 ^{mo} Jaz Ekonomia Grodzienka	Nalezato		Wypacono		Kaptacie	
	zlotok.	gro	zlotok.	gro	zlotok.	gro

Dalszy Expens. Expensa Prawne.

1 ^o Dankiewiczowi Plenipotentowi Pensyi Roczney	6,000		6,000			
1 ^o Terziewowi Plenipotentowi w Aseksorji Litt. za Afygnacyą W ^o Szambelana y kwitem W ^o Dankiewicza	2,000		2,000			
1 ^o Muczynskiemu Miecznemu za utrzymywanie Interesow Skarbowych w Trybunale Litt. Pensyi roczney za Afygnacyą W ^o Szambelana	2,000		2,000			
W ^o Bucitowskiemu Palestrantowi Pensyi Roczney przez W ^o Szambelana wyznaczoney	2,000		2,000			
W ^o Kaniwskiemu Palestrantowi w Subselliach P ^o Grodzieny Pensyi roczney	500		500			
W ^o Rukiewiczowi Regentowi Grodzkiemu Grodzieny za pilnosc Spraw w Subselliach P ^o Grodzieny za Afygnacyą Administratorska	500		500			
W ^o Karlewiczowi Instygatorowi do Warszawy dla pilnowania Spraw w Aseksorji iadacemu, na Podroz	500		500			
Temuz W ^o Karlewiczowi na powrot z Warszawy za Afygnacyą W ^o Szambelana	180		180			
Na rożne Izanrakta Prawne Kancellaryi Grodzkiej P ^o Grodzieny: podlug Specyfikacyow y Afygnacyi Administratorsk. wypacono.	106.	24.	106	24.		
Na rożne Izanrakta Prawne Kancellaryi Ziemskiej P ^o Grodzieny: podlug Specyfikacyi y Afygnacyi Administratorsk. wypacono.	125.	6.	125.	6		
Lukrow Sadowi Grodzkiemu Grodzienkiemu w sprawie z W ^o Sylwestrowiczem wypacono.	18		18			
Lukrow Temuz Sadowi Grodzkiemu w Sprawach wzornemi podlug osobney Specyfikacyi wypacono.	19		19			
Lukrow temuz Sadowi w sprawie z Pundultem	20		20			
Na rożne Procederowe wydatki W ^o Karlewicz Expensowat, ktoremu wigode Sego Regestru za Afygnacyą Administrat. wroceno.	75		75			
Na podobney wydatki W ^o Dankiewicz expensowat, ktoremu za Afygnacyą Administratorska podlug Specyfikacyi wroceno	547		547.			
Latus	14,591		14,591			

Dalszy Summaryusz Intrat.

1^o Taj. Ekonomia Grodzińska.

	Należało		Wyptacono		Zapłać należy	
	Złote.	gro	Złote.	gro	Złote.	gro

Dalszy Expens.
Taj. Expensa Prawne.

Transport Lateris .

J^o Szacitowskiemu do Warszawy w interesie
Prawnym posytanemu na Drogę 20 20
Wojnemu Lanckowskiemu za Wixya, wymiety
Differencyi między Wsią Wakunami, a Ma-
gnością, J^o Sopockow y Baranowickow 6 6
Semur za Wixya, pokoszonych Łak Włoscianom
Wsi Rysek przez JW. Tabietlow 6 6
Wojnemu Negalowskiemu za uctymoną obduk-
cyą zabitego Symona Pawluczka z kłucka
Berstunskiego 6 6

Semur za podanie Borow JW Botockim w
Przgotowicy y JW Jundzittowi w Holynce 15 15 15 15

Sądzoney Summy Dekretem Komisarzy Skar-
bowey w Dniu 19 kwietnia 1791 R^o zapadłym,
na Ekonomij naległego Podatku Podymnego, z
teyże Ekonomij za Poseszy JW Arzewuskiego ex
Maszalka za 6 Rat od R^o 1780 do Roku 1784^o za
każdą Ratę po 10^o 456 gr. 18. dla W^o Szumkow-
skiego w ów czas Regenta, a teraz Sędziego Grodz-
kiego Grodzińskiego, zaptacono za kwitum
tegoż W^o Szumkowskiego to jest:

Wizny samey raczawozdy od Raty W^orowey
1780 do Raty Marcowey 1785 za 6 Rat. / 2739. 18.
Procentu za Lat 10. w Dekrecie wykławi-
danego / 1815. 18.

Expensu Prawnego / 50

W^o Szolawskiemu Staroscie Komuchowskiemu
za utrzymywanie interesow JW Szumki w komis-
sji Skarbowey y wydanie Papierow do Starostwa
Pobruyskiego należących za Apygnę JW Szambel 1800 1800

Latus -

J^o Nielubowickowi Pensyi Roczney ad Ultimę
Junij 1791 lokowaney na Pensyi J^o Szy-
rze zredukowaney 2,000 2,000

Summa 23,047. 21. 23,047. 21

Dalszy Summariusz Intrat.

1^{mo} Tax Ekonomia Grodzienska.

z tote gro.

Dalszy Expens Errekoje y reparacye Gruntowe.

Na Cegły, Wapno, Dachowki, y Bosadzki, i legielniow Skarbo- wych do Fabryli Gruntowej Horodnickiej za kwitami Luzkowickiego Budowniczego wrięsa, zaplacono do Bercepty tychże Cegielniow	5420.	23.
Na Różne Materiały lub Potrzebam Fabryli Gruntowej Horodni- ckiej w Kramach Grodzienskich y na stronie urozynych kupowane, podług specyfikacyow przez Luzkowickiego Budowniczego podpisanych za Asygnacya Wladimirosh, zaplacono.	870.	8½
Na Farby do pomalowania Pokojow w Batacyliu Sokolskim w Kramach kupione zaplacono za Asygnacya Wladimira	140.	18.
Na reparacya, Diczow Dwornych y Okien, tudzież Okien w Kuchynie Sitkowskiej Klucza Czertomskiego, expensowa- ne przez J ^{no} Skrodzkiego Ekonomia wroceno	43	.
Na reparacya Mlynu Nietupskiego w Kluczku Krynskim ex- pensowane przez J ^{no} Nowomieskiego Dzierzawcy, wroceno.	183	.
Zalemanowi Mlynarzowi ugodzonemu do budowania Mly- nu Sitawskiego w Kluczku Kupliskim na kontrakt dano.	550	.
Na Dwa kamienie do Mlynu Stawskiego przez Arędarza tegoż Mlynu kupione wroceno	96	.
Na 2 kamienie do Mlynu Sosomianskiego przez Lajda Arędarza kupione wroceno	60	.
Gatarcom Sokolskim za wybicie Gatow Kops 326 agro: 18. do polowcia Kuchni Horodnickiej w Kluczku Augustowskim zapla:	195.	18.
Na reparacya Oficyn Dwornych w Kluczku Sokolskim y Kuchnickim, oraz Mlynu y Jolusku kurytowskiego ex- pensowane przez J ^{no} Dworzecznego wroceno	347.	7½
Na reparacya Mlynu Jasienowdolinskiego w Kluczku Lancowskim expensowane przez Lajda Arędarza tegoż Mlyna	146	.
Na Reparacya Lancuchow y Sikiert w Fabryce wywozkowej Ostrow- skiej expensowane przez Siemieniowskiego Doradce wroceno.	20	.
Rudnikom Mikaszkowskim za reparacya, Korby Tartarney Stawskiej zaplacono	52.	22½

Summa

8.125. 7½

Dalszy Summaryusz Intrat

1^o Jarz Ekonomia Grodzienska.

złote gro

Dalszy Expens.

Terz Erekcye y Reparacye Gruntowe.
Transport Sateris

8,125. 7^o/₃.

J^o Bobinsliemu za pokrytione Erekcye Budowli Dworney w
kluczu Starasimowickim za Asygnacya JW Szambelana . . .

586. 13^o/₂.

J^o Myszkowskiej za reparacya Budowli w korziejach za Asy-
gnacya JW Szambelana

200

Na Most na Rzece Niemnie zbudowany

Na Zelazo y Różne rzeczy w Rachunku Mostowym
perceptowane na Erekcya tegoż Mostu podług
Specyfikacyi Luykowskiego za Asygnacya Włomi-
nistratorska zaptacono

866 25

Na Gajow kop 20 do pokrycia Altany a gro: 18

12

Gnabaxowi za wykopanie kanatu na lokacya Lymoway
mostu Gajow kwadratowy 540 a 2 1/2 zaptacono

1296

2,174 25.

Summa

11,086. 16^o/₂.

Dalszy Summaryusz Intrał

	Ktote	gro.
1^o Jaz Ekonomia Grodzianska		
Expensa Extraordynaryine		
Culagu Kotnirowski przy Bromie Grodzianskim za męzy 11 ał 6.	66	
Przewornikowi strawnego za Miesięcy 11 ał 10	110	
Jemuż Przewornikowi za Miesięc Junius	15	
Arsztantom na Jch wyżywienie za rokine Cocepta pod Strażą Ho- rodniczą Osadzonym w znacney liczbie przez Rok	1,075	8 $\frac{1}{2}$
Za Papier, lak, Galas &c. tak do kancellaryi Włomministrato- jako też Ekonomickney, niemniej na inne Biura y roboty wychodzące z tychże kancellaryow, tudzież na Registraturę, do rozmaitych Departamentow przez Rok cały expensowano	488.	3.
P ^o Skitadziowi konduktorowi expensowane na Stowli, Turke, Jarby &c. za Asygnacyę JW ^o Szambelana wroceno	58	
Introligatorowi za oprawienie Rachunkow, Jarzby y Registratu- ry na Departamenta Horodniczej	107.	18.
Portorium do listow w interesach Skarbowych na Pocztę oddawanych y z teyże Pocztę odbieranych za Rok ad 30 ^o Junij 1191	353	6.
Kamienniarzowi za wyrznięcie Nadgroblu zeszłego Markiewicza komornika f 51 gro. 18 y Malarszowi za wytyczenie tegoż Nadgrobl- lu f 22. za Asygnacyę JW ^o Szambelana zaplaceno	79.	18.
J ^o Dobrowolowskiemu Rachm. expensowane na utrzymanie J ^o Zarecyńskiego kancellar. za Asygnacyę JW ^o Szambelana wroceno	50	
J ^o Dylczyńskiemu kancellar. do spraw posyżanemu na po- droż y Wikł w obie strony	54	
J ^o Rohrowey Majorowey za odstąpienie Solwarlu Jastrzemb- ney za Asygnacyę JW ^o Szambelana	1,000	
Na najęcie stancyi dla teyże J ^o Rohrowey rocznie	360	
Artycy z Mlynow y Tartalu Sosomianskiego do Manufaktur kompamiornych wedle kontraktu za kwitami J ^o Dyl- czyńskiego Dyrektora wyptaceno	3,000	
J ^o Ludwikowi Jakubowskiemu po ustatom Dorzywociu Jego Oyca za pretensye z Solwarlu Biategostocka za Asyigna- cyę JW ^o Szambelana	500	
Klucrowi Suchymickiemu za wydane Zboże dla oddalonego ze Stużby J ^o Wypockiego, z determinacyi JW ^o Szambel. zaplaceno	126	
Za Nadsięwy Zbożow w kluczach przez J ^o Łoposorow wyre- szonym Trigemniem pokrywione, podług zawartych z Miemi Rachunkow zwoli JW ^o Szambelana zaplaceno	220.	24.
Latuś	7,563.	17$\frac{1}{2}$

Dalszy Summariusz Intrat.

1^o Jar Ekonomia Grodzińska. Złote gro.

Dalszy Expens.

Decepsa w Intraćie Gruntowej do bonifikacyi przez kamere, nieregulująca się y nienależac.

Kluczowi Krynskiemu za niedostarczenia do robot Gruntowych Sarszeryny y Intraćy Inwentarzem wyciągnięney wyptacono za Reversem J^o Dzierżawcy.

1000.

Kluczowi Potranslubiemu za odesztą Wsi Migowo po sporządzo- nym Inwentarze do Solwarlu Migowa zwoli J^o Szambelana przyjęto y Intraćy Inwentarzem narzaczoney

245

J^o Dzierżawcy Solwarlu kiersnowli odstą- piono y Intraćy Inwentarzem wprowadzoney przez J^o Szambel.

227.

7.

Kluczowi Sokolskiemu za odesztých 4^o Gospodarzow do Solwarlu Ostrowszeryny J^o kinszteta po sporządzo- nym Inwentarze

140

za Łąki na Uroczysku Wasibeurkach do Dworu Labnińskiego należacą, a po sporządzo- nym Inwentarze wtościanom Wsi Swiacka przez potowę oddaną, defalkowano J^o Dzierżawcy

90

Kluczowi Berstunskiemu za odesztých 6 Gospodarzow po spo- rządzo- nym Inwentarze do Tartalu Hanczanskiego de- falkowano J^o Dzierżawcy za Lat dwie.

672

Kluczowi Bohamickiemu y Intraćy Inwentarzem narzaczoney, odstąpiono przez J^o Szambelana

911

Arędarzowi Młynu Jasienowodolinskiego y przyczyny reparuigego się Uprustu defalkowano w Arędzie

116

20.

Kluczowi Jekierskiemu nienależnie przez J^o Rachmistrza podwyższoney Arędy y do Inwentarza wprowadzoney przyjęto

466

Jemuż Kluczowi przyjęto Defalli uczyminoney na Młynie Jekierskim y przyczyny reparowanych Uprustow

194.

19.

Kluczowi Augustowskiemu Defalkowanej Arędy karczem- ney y karczmy Hornickiey y Skomoroskiey

240

Hydowi Arędarzowi Kamionkowskiemu y Klucza Sokolskie- go defalkowanej Arędy za listem J^o Szambelana przyjęto

700

Jemuż za Rezolucya, przez Władymistracya, na Supplicie do- pisana, defalkowano

100

Kluczowi Crysolskiemu defalkowanych w Arędzie Szadibow Jemuż Kluczowi defalkowanego Crysnsku Buchalskiej Wdowie

77.

11^z.

Jemuż Kluczowi Crysnsku Wsi Dopiotowce defalkowanego przyjęto

198.

12.

Summa.

5428.

gr.

Rekapitulacya Summaryusza Percepty y

Percepty	Distinctim		Indumma	
	Złote.	gro	Złote	gro
Z Intryaty Roku teraźniejszego a 1 ^o July 1790 ^o ad Ultimam Junij 1791 ^o .				
Z Kłuckow Zadziernawionych od Gospodarow - z kłucka Ostrowieckiego, Czerlonskiego, Wsiow Nowoluckich Gubernij Janowskiej y z Jurysdyk Grodzienkich	857,379.	2 ¹⁶ / ₁₀₀		
Czynszu y Arędy z Wsiow Nowoluckich w Gubernij Brzeskiej - Zysku z przedary Trunkow w kabaku Horodnickim - Arędy z Gro- mu Grodzienkiego - Arędy z Młynow Sos- nianskich - Arędy z karczem Cegielnianych, tudzież Arędy z Domu, Sołtowego Bukstelowskiej	29,023.	12 ²⁹ / ₁₀₀		
Z Prowentow Buszkowych przez kasa, Lowiecką, Zysku z różnych Handlow, to jest z Gotaszu, Ordaszu, Pelek y soli	152,718.	3.		
Zysku z Cegielniow Horodnickich	228,243.	4 ⁶ / ₁₀₀		
Z Intryat Akcydentalnych	10,541.	9 ¹ / ₂		
Ad haec. Subo Czynsze losowe od Winiarow, Chrzescian y Żydow Grodzienkich z Exakcyi Ekonomiczney w tym Mieście niegdys do Intryat Ekonomicznych nalezaję, w Roku przeszlym, z dobrowolney zhmęci ofiary do Skarbu Kruplsey odeszlo, atoli gdy sziaje smęć jako Dziernawca Ekonomiow odpadla, w tym sposobie Intryatę z kasy zhmęci powinien sobie miec boni- fikowanaj; Taczym Intryata takowa Rachun- kami Roku zaprzestego, y lat dawnych, oraz aktualnym wyborem dowiedziona wpro- wadzaję do tej Percepty	15,436.	15 ³ / ₁₀₀	1,293,311.	16 ¹ / ₂
			52,529.	29.
Summa Percepty			1,345,841.	15 ¹ / ₂

cepty y Expensy z Intrat Ekonomij Grodzienckiej

Expensy.

Należato		Wyptacono		Remanent	
Złote.	gro	Złote	gro	Złote	gro

Onera Fundi	98,107.		97,487.		620.
Chleb Laskawy	2,400		2,400		
Wapntata stuzacyom	109,543.	5.	109,279.	5.	264.
Expensa Prawne	23,047.	21.	23,047.	21.	
Crekcye y Reparacye Gruntowe	11,086	16 $\frac{1}{2}$	11,086	16 $\frac{1}{2}$	
Expensa Extraordynaryjne	9,331.	18 $\frac{1}{2}$	9,331.	18 $\frac{1}{2}$	
Decepsa w Intracie Gruntowej do bonifi- kacyi przez Kamere, nieregulowaz- cey y niemalekace	5,428.	9 $\frac{1}{2}$	5,428.	9 $\frac{1}{2}$	
Latus Expensy przez Kase Ekonomiczna	258,944	10 $\frac{1}{2}$	258,060.	10 $\frac{1}{2}$	884.
Zostae do okazania w Rachunku y Bercepcie Kasy Generalney. w Tej Dystynkcyi -					
1 ^{ma} Intrat tegorocznych w Goto- wym Groszu	f 98,651.	18 $\frac{1}{2}$			
2 ^{da} Ditto w Remanentach 1 ^{go} Julij 1791 ^o Ru zostajacych	f 25,767	16 $\frac{1}{2}$	101,919	4 $\frac{1}{2}$	
3 ^{ta} w Optaconych Zaleglosciach za Rok przesly.					
1 ^o Narwoyrowi Pleban. Sokolski 1000.					
2 ^o Billet zalegley Benzji	f 1166.				
3 ^o Kopsakowskiemu za Rema- nenta y Podatkow nawtosianad Kluza Nowosielskiego zalegley, a przez Rachunek Kasy Gene- ralney at ^o Julij 1788 ad Eandem 1789 Komisji Ekonomiczney do bonifikacyi podane	f 2881	29 $\frac{1}{2}$	5,047	29 $\frac{1}{2}$	
4 ^{ta} w Expensach a onto Sumy 133,353 ^o 2 ^o 2 ^o					
w Defalkach x przyczynny Grado- bia y Ogma	f 18,284.	2 $\frac{1}{4}$			
w Propowym y Sosowym Miasta Grodna do Skarbu Rypley odeslym	f 52,529.	29	70,814	1 $\frac{1}{4}$	1,087,781.
5 ^{ta} w Defalkach x przyczynny Grado- bia y Ogma					

Facit et concordat z Bercepta, 1346,725 15 $\frac{1}{2}$ 1345,841. 15 $\frac{1}{2}$ 884.

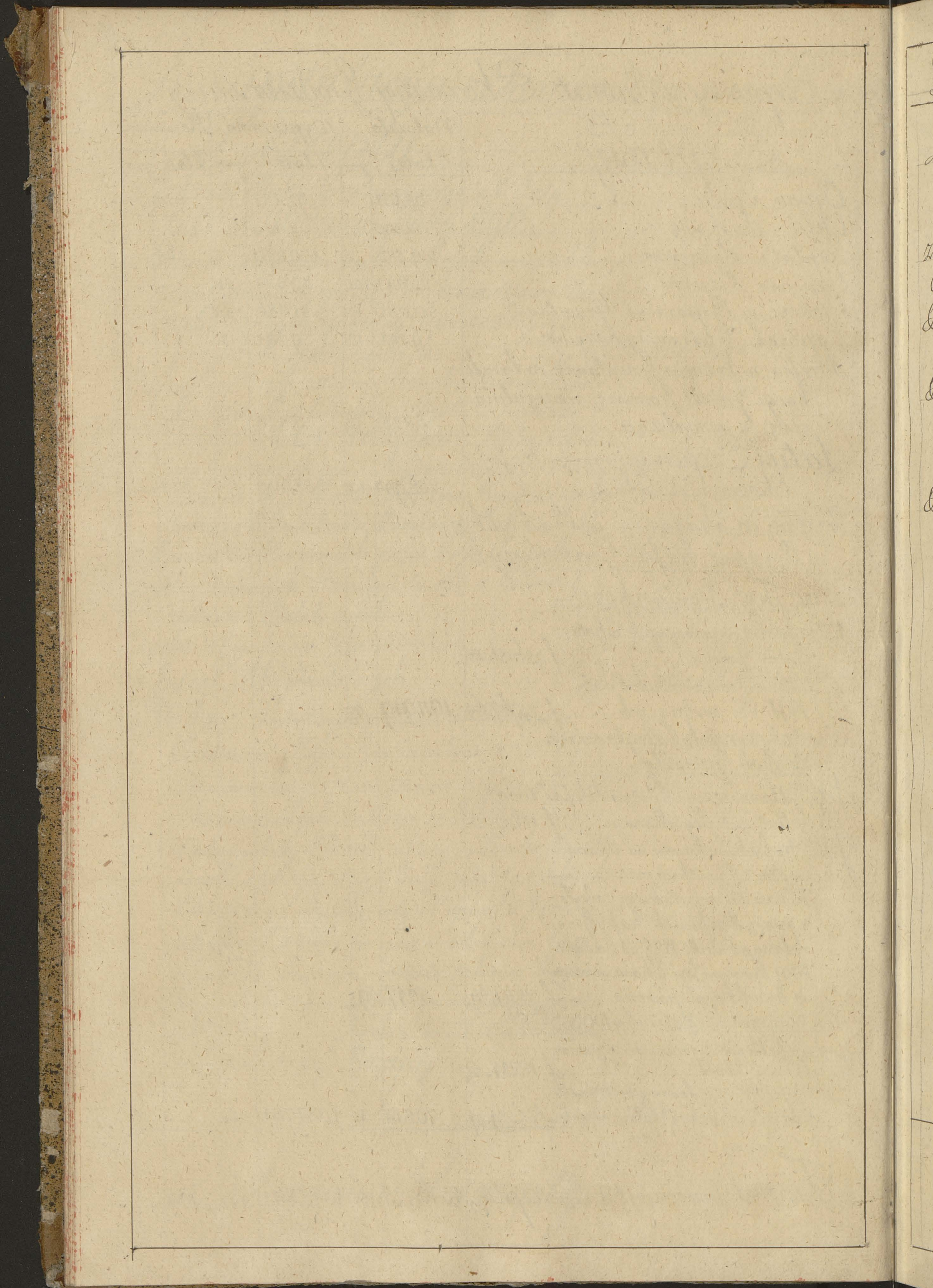

Dalszy Summaryusz Intrat

2^{do} Ekonomia Olitska.

Distinctim		In Summa.	
Utote.	gro	Utote	gro

Percepta.

Intrat tegorocznych podlug Inwentarza
1^o Julij 1789^o

331,086. 24^{7/12}

Podymnego i Solwarlu Mokniun nad Inwen-
tarz umiesionego odebrano

421. 18.

Podatku przez Kommissyę, Porządkową, Wotwa
Trockiego uchwalonego na poprawę Drogi i
Grobel

991. 20. 332,500. 2^{7/12}

Przyjęto i Remanentow JW^o Szambelana do kas-
sy Remanentowej Grodzińskiej przema-
czonych

2,909

Summa Percepty

335,409. 2^{7/12}

Dalszy Summaryusz Intrat.

2^{do} Taj. Ekonomia Olitska

	Należato		Wyptacono		Reman ^d	
	Łtote.	gro	Łtote	gro	Łtote	gro

Expens. Onera Fundi

Podatki Publiczne Bodymne, Szopowe, Mły nowe y kwitowe Kancellaryi Grodzkiej W^o Trockiego optacone, to jest:

Na Rate, Tbrowa 1190^o R^u za kwitami J^o Odyńca Kasyera W^oditwa Trockiego po wyłączeniu Bodymnego y Szopowego y Poseszyow Satarskich

9687. 15. 9687. 15

Srebrnego od Bodymnego podług kwitu J^o Odyńca Kasyera W^oditwa Trockiego

140. 9. 140. 9

Na Rate, Marcowa 1191^o R^u za kwitami J^o Odyńca Kasyera W^oditwa Trockiego y Srebrnym

9385. 4. 9385. 4

Na Reparacya Drog y Mostow podług Laudum W^oditwa Trockiego y podług kwitu J^o Odyńca.

991. 20. 991. 20

Summa facit.

20,204. 18 20,204. 18

Dalszy Summaryusz Intrat.

2^o Taj. Ekonomia Olitska

Expens.

Ter Onera Fundij Annuaia Kosciolom

	Należało		Wypłacono		Remanent	
	Łtote	gro	Łtote	gro	Łtote	gro
W ^o De Ramerowi Blebanowi Krakopolskiemu za Rok terarmieyszy ad Ultimam Junij 1791 ^o .	800	.	800	.	.	.
W ^o Skalskiemu Blebanowi Krasnianskiemu takoz za Rok terarmieyszy	800	.	800	.	.	.

Summa.

1,600 . 1,600

Pensye za odebrane Folwarki

Jm B ^o Lurynie Generat Adjutantowi za Rok	2,000	.	2,000	.	.	.
Wani Koryckiej Rotmistrzowej za Rok	1,000	.	1,000	.	.	.

Summa .

3,000 . 3,000

Dalszy Summaryusz Intrat.

2^{do} Jaz Ekonomia Olitska

	Nalezato		Wyptacono		Remanekt	
	Łtote	gro	Łtote	gro	Łtote	gro

Dalszy Expens Chleb Laskawy.

Janulewiczowej	Wdowie za Rok terarnieyszy	520	520		
Makowskiemu	Idem	200	200		
Cywińskiemu	Idem	400	400		

Latus optaty za Rok terarnieyszy	1320	1320		
----------------------------------	------	------	--	--

Ad hoc Makowskiemu zaległej Pensyi z Roku przeszłego optacono	200	200		
--	-----	-----	--	--

Summa

1320.

1320

Dalszy Summaryusz Intrat.

2^{do} Jarz Ekonomia Olitka

Nalozato		Wyptacono		Remanent	
Łtote.	gro	Łtote	gro	Łtote	gro

Dalszy Expens Zaptata stuzacych.

Wm Mikuliczowi Administratorowi	5000	5000			
Jm B Wildzie Kaszyerowi	2000	2000			
Dworzeckiemu Rachmistrzowi	1200	1200			
Kunatowi Rachmistrzowi	1200	1200			
Kancellaryscie	660	660			
Eysymonttowi Komornikowi	1600	1600			
Kulbackiemu Agrymensurowi	500	500			
Gyzedrinolickiemu Jz	700	700			
Lekarzom.					
Kalkoffowi za Rok caly z Medykamentami	1500	1500			
Penkajowi Jz Jz	1500	1500			

Summa.

15860	15860				
-------	-------	--	--	--	--

Dalszy Summaryusz Intraat.

L ^{do} Taj. Ekonomia Olitcka.	Należato		Wypłacono		Remanent	
	Łtote.	gro.	Łtote.	gro.	Łtote.	gro.
<u>Dalszy Expens.</u>						
<u>Expensa Prawne.</u>						
J ^{do} Odyncowi Glemipotentowi w Trokach Pensyi	200	.	200	.	.	.
J ^{do} Stojce Glemipotentowi w Kownie Pensyi	200	.	200	.	.	.
Na Expensa Prawne podług Afsygnacyi Wladimierski. wypłacono J ^{do} Odyncowi Glemipotentowi	117.	4.	117.	4.	.	.
J ^{do} Micewiczowi mającemu Proceder ze Skarbem a przez kombinacya ukonczony, za Afsygnacya J ^{do} Wawrzeckiego wypłacono	100	.	100	.	.	.
Woinemu za podanie Rozkazu J ^{do} Strawin- slim w sprawie Wlasciamina Skarbowego za Afsygnacya Wladymistratorska.	5	.	5	.	.	.
<i>Summa</i>						
	622.	4.	622.	4.	.	.

Dalszy Summaryusz Intra

2^{do} Taj. Ekonomia Olitska.

Wtote gro.

Dalszy Expens.

Expensa Extraordinaryne

Na Turai W ^o Kasyerowi na Asygnowany przez W ^o Szambelana Badeniego	500	
Wurackewolliemu Agrynd: nad Katalog przyjezdemu za kwartatow trzy, a Gosiewolliemu za kwartat idem do pomocy Komornikowi wrytym za Asygnacya Wladming.	400	
Solarium za diety odbierane y oddawane, oraz przesyłanie Papierow do Plenipotentow y onych nakad odbierane w interesach Ekonomicznych przez Rok cały za Asygnacya Wladministratorska	65	12.
Na Papieru Ordynaryinego Rok 2 ydiber 10, Rygatowego Libry 1. Saku funt 1. y za Inkaust. tu potrzebnym Kancellaryi Wladministratod. y Kasyera	65	15.
Na Plotno y ekspagat na worki tu potrzebnym Kasy Ekonomiczney przez Rok cały	5	
W ^o Mikulickowi Wladministratorowi kompensyze Expensa Bodraime w interesach Starbowych cywilne, wyptacomo za Asygnacya W ^o Szambelana.	1,000	

Summa.

2,035 27.

Dalszy Summaryusz Intrat

2^o Jarz Ekonomia Olitska

Dalszy Expens.

Reparacye Gruntowe.

	Łtote	Grof
Za kopanie Rowow na Łakach Straszyski zwanych w Kluczu Olitskim Brentow 456 $\frac{1}{2}$ podług świadectwa J ^o Eysymonta komornika a gro: 18 wyptacono	273.	27.
Szklarzowi za 5 Okna wiallie do Pokojow Olitskich z Je-go Szkta, y za Robotę innych Okien z Szkta Skarbowego, niezmierny za Szkta Skrzytm put w Stucie do Potrzeb kupionego, zaplacono	127.	16.
Malarzom za robieranie Ścieow, wyprawadzenie kompinow wybielenie Stancyow y różne reparacye w Officynach, ka-baluc y Austoryi	425	6.
Gancarzom od postawienia Ścieow Szwedzkich C ^{uz} Filarow y 2 ^{ch} w Officynach Olitskich y 4 ^{ch} Ordynaryjnych po Stan-cyach Officyantskich a f 8	96	.
Za Galii Tokarzom do Ram pod Ście w Pokojach Ad-ministratorow y Malarzowi od wybielenia sufitow, Drzewi y Okien	14	.
Za Blachy do Ścieow Szwedzkich Olitskich y za Kelara Sztab C ^{uz} drax Nowalom za wyrobienie tychże Materyatow y Reparacyę Hamkow	214.	17.
Nowalom od robienia Bratnali kop 9 do Podogi w Officy-nie Administratoralnej	7.	6.
Za Świekow większych y mniejszych sztuk 5920. do Szexy-tow y wrot w Oborach y różnych Potrzeb Fabrycznych w Officynach	72.	4.
Za Reparacyę 2 ^o Hamkow y dorobieniem do nich Klucow w Stancyi Kapycerowej	4	.
Stolarzowi za roboty w Officynach Olitskich za Asygnacyę Administratoro ^{ka}	20	.
Za Sztabę Kelara, Świekow kope y na różne potrzeby Młynu Boniemonickiego w Kluczu Olitskim zbu-dowanego expensowano	15	6.
Za różne Materyaty do budowy Cxayli do Przewozu Olitskiego potrzebny y optatę Maystra	276.	22.

Summa

1546. 14.

Dalszy Summaryusz Intrat.

L^o Taj. Ekonomia Olitska

Łtote.

gro

Dalszy Expens

Decepsa w Intracie Gruntowej do bonifi-
kacyi przez kamerę nienależące.

w kluczu Krakopolstom zokolizności Wsi pogorzalej krek-
szczan defalkowano Arędarowi na Arędzie Kar-
cymy

200

w Sumie kluczu na Dwóma Polugmentam JW^o
Szambelana defalkowano z Arędy Młyn

400

Jm^o Babeckiemu Dzierzawcy klucza Łowoskiego
go odstąpiono na Diletem JW^o Szambelana z In-
trat tegoż klucza

2664

na Dyspozycyę JW^o Dziekonoliego ustąpiłney kwarty
W^o Szwykowskiemu Sepriemu Grodzkiemu W^o Dława
Trockiego

1074

23⁷/₂

Summa.

4338.

23⁷/₂

Rekapitulacya Summaryusza

Percepty	Distinctim		Indumma	
	Złote.	gro	Złote	gro
Intrat tegorocznych podług Inwentarza 1 ^o Julij 1789 ^o sporządzonego	331,086	24 ⁷ / ₁₂		
Podymnego i Solwarlu Mokniun nad Inwen- tarz wniesionego	421.	18.		
Podatku przez Kommissyę Porządową W ^o Trockiego uchwalonego na poprawę Drog y Grobel	991.	20.	332,500.	27 ⁷ / ₁₂
Przyrzono i Remanentow W ^o Szambelana do Kasy Remanentowej Grodzieskiej przerzaczonych			2,909	
Summa Percepty			535,409.	27⁷/₁₂

Intrat Ekonomij Oltiskiej.

Expensy.

	Należało		Wypłacono		Remanet	
	Łtote.	gro	Łtote	gro	Łtote	gro
Opera Fundi	20,204.	18.	20,204.	18.		
Annuaia hosciołom	1,600	.	1,600	.		
Pensye za odebrane folwarcki	3,000	.	3,000	.		
Chleb Laskawy	1,320	.	1,320	.		
Kapitata służącym	15,860	.	15,860	.		
Expensa Prawne	622	4.	622	4.		
Expensa Extraordynaryjne	2,035.	27.	2,035.	27.		
Reparacye gruntowe	1,546.	14.	1,546	14		
Defallicy i Intrat gruntowych do bonifikacyi i kamery munalnej	4,338.	23 ² / ₃	4,338	23 ² / ₃		
Łatus Expensy przez kasę Ekonomicką.	50,527.	26²/₃	50,527.	26²/₃		
Łostaie do okazania w Rachunku i Percepcie kaszy Generalney w Tej Dystrykcyi						
1 ^{sz} i Intrat tegorocznych w gotowym groszu	246,307.	22.				
2 ^{sz} i Percepcia w kasie Remanentow i Remanentow w Szrambelanach	249,306	22.				
3 ^{sz} w Remanentach i Intrat tegorocznych a 1 ^{sz} July 1791. w kasie okazyj	23,574.	13 ¹¹ / ₁₂				
4 ^{sz} w Optacie na Rachunek w Szrambelanach	12,000	.	284,881.	5 ¹¹ / ₁₂		
Facit et Concord. i Percepta	335,409	2⁷/₁₂	335,409	2⁷/₁₂		

C

15

W

W

W

W

O

O

O

O

O

O

O

O

O

O

O

O

O

O

Dalszy Summariusz Intrat

15 ^o Ekonomia Brzeska	Distinctim		Indumma	
	Utoke	gro	Utoke	gro
<u>Percepta.</u>				
Intrat tegorocznych a Die 1 ^a Julij 1790 ^a ad Ultimam Junij 1791 Roku.				
z Kluczow Zadziernawionych od Lubosporow.				
z Gubernij Rudzkiej	130,955.	9.		
z ^e Lomazkiej	188,245.	13 ⁵ / ₁₂		
z ^e Mieleczyckiej	85,492.	4 ¹ / ₂		
z ^e Luzanskiej	148,291.	28 ¹ / ₂		
z ^e Kobryńskiej z ^o Liotowskim.	199,806.	18 ⁵ / ₁₂	752,791.	10.
z Miasta Czynszu od Jurzydyczanow Brzeskich.			272.	9.
z ^e Mlynowego od ^o Dyżumitow			38	
z ^e Lysku nadali w ^o lędziach w Ekonomij Brzeskiej rozprzedanych			13,582	
Od J ^o Luffokowej za zarządzanych ze Wsi Czermian do Klucza Rudzkiego należący Gosp. 10 af 52.	320			
Od J ^o Majewicza za zarządzanych ze Wsi Kamienna do Klucza Horodeckiego należący Gosp. 6 af 52.	312			
Od J ^o Arulewicza za zarządzanych ze Wsi Woronca do Klucza Wisłowskiego należący Gospod. 8 af 52.	416		1,248	
Od Zachynszowanych ze Wsi Barzyluka do Klucza Barytuckiego należący Włoscian 15 ^o af 52	156			
z ^e ze Wsi Czachca do Klucza Czachockiego należący Włoscian 2 ^o af 52	104			
z ^e ze Wsi Mlynarzew Mieleczyckich do Klucza Mieleczyckiego należący Włoscian 12mo: 4 af 26.	104		364	
z Starostw za Dekretem Lubosporckim do Ekonomij przyłączonych.				
z Starostwa Kamienieckiego	18,597			
" Studenckiego	11,606	23.		
" Rewiatyckiego	692.	23 ³ / ₄	30,896.	16 ³ / ₄
z ^e Lodymnego z ^o Rat Trower y Marcowej do Włoscian Ekonomicznych podług nowej Lustracji				
Od Włoscian Gubernij Rudzkiej	3,238.	17.		
z ^e " Lomazkiej	1,396.	28.		
z ^e " Mieleczyckiej	2,728.			
z ^e " Luzanskiej	3,458.	18.		
z ^e " Kobryńskiej z ^o Liotowskim	4,127.	19.		
z ^e Lestwicka Biatowickiego Lodymnego z ^o Stelerynm.	875.	16 ³ / ₄	15,825.	8 ³ / ₄
<u>Satus</u>			815,017.	13 ⁵ / ₁₂

Dalszy Summaryusz Intrat

5^{to} Jarz Ekonomia Przeska.

	Distinctim		In Summa	
	Ktote	gro	Ktote	gro
<u>Dalsza Percepta.</u>				
<u>Transport Lab.</u>				
Item Godymnego 1 ^o 2 ^o Rat Wrowey z Marcowey			815,017.	15 ^o
1 ^o Starostw do Ekonomij przybytych podlug Lustracyi				
1 ^o Starostwa Kamienieckiego Godymnego	5,856.	10.		
Ditto Czapowego	962.	26.		
Ditto Mlynowego	52.			
1 ^o Starostwa Studenskiego Godymnego	3,840			
1 ^o Starostwa Rewiatyckiego	378		11,089.	6.
<u>z Polwarkow Porzywotnich</u>				
1 ^o Polwarku Rokitney, oraz Wsiow Holi z krapiovek od W ^o Sosnowskicy	990			
1 ^o Polwarku Horydzyck od Pani Laskowskicy	147.			
Ditto Kalesia od P ^o Maliszewskigo	175			
Ditto Bobinki od W ^o Suxinowey Stalmkowey	119			
Ditto Stypowicz od W ^o Abramowickowey	35			
Ditto Cierman od W ^o Tytkowey	42			
Ditto Krynek od W ^o Jmci Czartoryskigo	1937			
Ditto Jacow od Pana Ciolekiewicza	21.		2,866	
<u>z Poryczenia.</u>				
1 ^o W ^o Jmci Jaganna Administratora Ekonomij Przeskicy	16,309			
1 ^o Remanentow do Kaszy Remanentowey Grodzieskiej przyreklamowanych	21,205	27 ^o	37,514.	27 ^o
<u>Summa</u>			866,487.	17.
<p>Ad haec Subo Czapowe losowe od Winiarow Chrescian z Żydow Przesled z Exalicyi w tym miescie niegdys do Intrat Ekonomicznych nalezace w P^o zaprzestany z dobrowolney W^o mcy Ofiary do Skarbu Rypitney odeszto; atoli gdy W^o Jmci jako Dzierzawca Ekonomiiow odpadla w tym sposobie Intrate, z Kaszy W^o mcy powinien sobie miec bonifikowana, zactym Intrata takowa Rachunkami z aktualnym wyborem dowiedziama, wprowadzajac do tej Percepty</p>				
			18,500	
<u>Summa Percepty</u>			884,987.	17.

Dalszy Summariusz Intrat.

15 ^o Jaz Ekonomia Przeska	Należato		Wyptacono		Remanent	
	Łtote	gro	Łtote	gro	Łtote	gro
Expens.						
Onera Fundi.						
Podymnego, Czapowego, Młynowego ukuwar- ty do Kaszy Woiewodztwa Przeskiego za Rat dwie Trowa y Marco. podług nowej Taryfy 91116.13						
Srebrnego od tegoż Łodattlu 1028. 26 $\frac{1}{2}$						
Podymnego na Delate pro persoluto przyjeta taż kassa Woiewodztwa 2138. 15. 9493. 24 $\frac{1}{2}$ 9493. 24 $\frac{1}{2}$						
Podymnego Raty Marcowej za Rok prze- szły 1190 x Dymow 650. pod Austracyi Woiewodztwa nad Rewizyą Ekonomick- ną zaprzysiężoną, przybytych optacomo w tym Roku do Kaszy Woiewodztwa 1318						
Jtem Składki rzyckie Dymow na Maga- zyn Wojskowy podług konstytucyi 630.						
Srebrnego od tegoż Łodattlu 21 19 $\frac{1}{2}$ 1969. 19 $\frac{1}{2}$ 1969. 19 $\frac{1}{2}$						
Annuała.						
Kosciotowi Jarnemu Przeskiemu 300 300						
Do Bawianskiemu 100 100						
Do Łomazkiemu 54 54						
Do Kobrynskiemu 1400 1400						
Do Szpitalnemu Kobrynskiemu 300 300						
Do Bernardynom Przeskim 530 530						
Do Parzylanom Kobrynskim 108 108						
Jatmurney Szpitalowi Kosciota Wokynskiego 40 40						
Za Dwieścicine Cerlwi Bruckanskiej 180 180						
Na Wino teyże Cerlwi Bruckanskiej 12. 20. 12. 20						
Bensye ad fundum przywiazane za odebrane Solwarki y karcemy.						
Do Lewkowiczowi za odebrane Solwarki 600 600						
Do Krajewskiemu 400 400						
Kosciotowi Szpitalnemu Kobrynskiemu za karc. 500 500						
Kosciotowi Jarnemu Bruckanskiemu za karcemy 500 500						
Summa 101,938 A. 101,938 A.						

Dalszy Summaryusz Intrat.

5^{to} Taj. Ekonomia Przeska

Distinction In Summa.
Złote. gro Złote gro

Dalszy Expens. Expensa Prawne.

10 ^{to} Krasowskiemu Plempotentowi Lonscy	1000	
Jemui na Jurax dla koni podlug wyznaczemia	290	1290
Wornemu Nowickiemu Jurgettu roornego		100

Summa.

1390.

Dalszy Summaryusz Intrat.

15^o Taj. Ekonomia Przaska

Distinctim
Ktote. gro Ktote gro

Dalszy Expens. Expensa Extraordinaryne

W ^o Humborkowi, Doktorowi Pensyi roczney Jemuz na lekarstwa y stanca	3,000			
	1,200		4,200	
Cyrulikowi 2 ^o przy tymże Doktorze Sursielu Na Turmanli, do Grodna y z Grodna pod W ^o Crechowslie- go y Rachunkami Skarbowemi urodzajego			450	
			150	
Ku potrzebom kancelaryi za Papieru Kardynal. Rex 15. af 18 W ^o 210. Bocztowego Liber 20 af 2. W ^o 40 Galasu funt 5 1/2 koperwasem W ^o 12. gro. 11 1/2 dalu funt W ^o 9 Swiec Juntow 20 af 1 gro. 7 1/2 W ^o 25. 3/4			356.	17 1/2
Bocztamtowi Przesliemu od Listow za put Roku, oraz od Sztajet do Warszawy y Grodna posylanych			313.	14.
Za Stotno do kasy na Wolaki Bieziejone			18	16.
Mostowego w Terespolu od Podwod y Postancow za Put Roku	21.	24.		
Za Szewoz Wtoscian Przekrykich w Klenikach.	100		121.	24.
W ^o Crechowsliemu Rachmistrzowi za czynnosci w Grodzie kasy Ekonomij Przaskiej Rachunkow, wypacono za Listem W ^o Studzinskiego Honorarniego premium.			300	
Cyrulikowi Skarbowemu za kuracya, Wtoscian Eko- nomicznych, lekarstwa dla nich y za Turmanli nawmowane x aptacono			58.	24.
Cyrulikowi expensowanych w Roku przestlym na Strawne dla Aresztantow y za Drwa dla nich dawane do Obdwachu, powroccono			75.	18.
Dla Rekrutow x Ekonomij Przaskiej do Gwardyi Pierzey Litt. po rary dwa wybranych y w Prze- sciu na kommande, y do kompletowanie wyzna- czonego Rekruta oczekujacych, expensowano na strawne			137.	18.
Dla Aresztantow 15 ^o na strawne kazdemu na Dzien po 10 sztyg, a przez Dm 365 expensowano	328.	15.		
Ditto dla 2 ^o przez Mierz 9 af 17 1/2 22 1/2	139.	15.	468	

Summa

6,850. 11 1/2

Dalszy Summariusz Intrat

5^{ty} Jar Ekonomia Przeska Distinctim Indumma

Dalszy Expens

Budowle y Reparacye Gruntowe.

	Wtote	gro	Wtote	gro
<p>Jm^o Woynie Gofseporowi Klucza Kobrynskiego za Budowla y Reparacya przyjęto Expensy, to jest: Ciesli za dokonczenie Budowy Odrzyny Dworney</p>	104.	20.		
Mularzowi za murowanie Stupow do teyże Odrzyny	50			
Za Wapno do murowania Stupow	72			
Od Drzewa Woda do teyże Budowy sprowadzonego za Sluzę w Radwaniczach y Rudzie zaplacono	47			
Mularzowi za Reparacya kominnow, Piecow we Dworze Kobrynskim y po karczmach	37.	15.	344.	5.
<p>Jm^o Szamawskiemu Gofseporowi Klucza Kbusakliwego expensowanych na Budowla, y Reparacya, przyjęto, to jest:</p>				
Ciesli od wybudowania Stodoły w Kluczu na Blancie	260			
Za Helara na Zawiasy y Kowalem do teyże Stodoły	26			
Za Pratkale y Gatale do stodoły	15			
Za Kamek wieszany w Rudzie robiony	12			
Za Stone, kulawa, na pokrycie po różnych miejscach kopywa	363			
Od postyczenia Liny do Windy	8			
Stukmistrzowi od wykopania Studni na Blancie	150			
Za Reparacya, Budynku mieszkalnego we Dworze na Starey Blancie, Mularzowi od wymurowania kominnow 4 ^{ty} Szklarzowi od zrobienia Okien nowych 4 z Sektom, Ramami, pitem y Zawiasami, oraz za Wapno do mularskiej roboty	157.	15.		
Za Reparacya, Pieca w Karczmie Chocistawskiej y wymurowanie Storna nowego w Prowarze, oraz za cegły do teyże Roboty	75			
Za Reparacya, Piecow y Stornow w Karczmie Matoryskiej	17		1063.	15.
<p>Jm^o Lyszczyńskiemu Gofseporowi Awulsu Sosnowka expensowanych na reparacya, Budynku mieszkal. przyjęto:</p>				
Ciesli za podwazenie Budynku, utarczenie Podlogi y do Piłki	31.			
Szklarzowi za Okien 4 z Ramami y Sektom	32.			
Za Helara Jun. 28. az 1 ^{ty} y Kowalowi od roboty	29			
Za Cegły Sektok 2500 Tysiąc. af 30	75			
Za Kafle Zielone na Piec	32			
Mularzowi za postawienie Piecow Kaflowych 2 Karty nowego t. y wymurowanie komina nad Dach	50			
Za Piłachę do komina	3			
Za Glinę, na Tynk	2.	15.	254.	15.
<h3>Latus</h3>			1629.	5.

Dalszy Summariusz Intrat

5^{to} lat Ekonomia Przeska.

Distinctim In Summa
ltte. gro ltte. gro

Dalszy Expens

Ter Budowle y reparacye Gruntowe.

Transport Lat:

J^o Andreykowickowi Dosepsorowi Klucka Ostrwa-
scyckiego nalezly sztuk 5000. a 30 do Klucka Ostrow-
skiego

1,629. 5.

150.

Na Erekeya, nowej Cerlwi we wsi Kodenice na Afrygna-
cya, Administratorska,

300

Za Reparacya, Dleca y Okien w Budynku Skarbowym
przy Wsi Przekocy stojącym

11. 15.

Malarzowi do reparacyi kuchni w Przekocy

2

Brklarzowi na Reparacya Okien w Budynkach Przeko-
kich restryktem y pitem

25. 18.

39.

3.

w Dzierzawie Klucka Przekockiego na przestawienie

Dleca y wyprawadzenie kormina w karczmie Sycow-
skiej, wymurowanie Dleca Stodowianego w Nie-
cholstach, postawienie Dleca w karczmie Przeko-
ckiej y tamze wymurowanie Storna w Drowa-
rze y Dleca w Stodowm, oraz wykopanie Stu-
dm, expensowano

77.

Za Zelazo y stal do reparowania mlynu wodnego
w Klucku Lomarkim

44

Lowrocido sie Administracyi na kupno Gzow
kop 500 a gro: 20 na polowie Kafenbauku w
miejsce Bruzaney y Budynku mieszkalnego
w Klucku Linowskim

333 10.

Na dolowczenie wewnętrzne Cerlwi Suchopolskiej
dano, na Dyspozycya J^o Szambelana

500

Summa

3,072. 18.

Dalszy Summaryusz Intrat.

15^o Jarz Ekonomia Brzeska. Distinctim
Totale. gro In Summa
Totale gro

Dalszy Expens.

Decepsa w Intracie Gruntowej do bonifikacyi przez Kamerej niemalejace

J^o Potchowskiemu Dzierzawcy Klucka Omelanieckiego na krescencyi ustajonych przez J^o Szambelana. 486. 26⁷/₁₂

J^o Deccu Dzierzawcy Klucka Dachtowskiego J^o 759. 19³/₄

J^o Moryloniemu Dzierzawcy Klucka Wierckiego ustajonych na krescencyi za Rok przeszly 1,100 .

Jemur za Rok terasniejszy 1,100 . 2,200 .

Defalkowano Jemur J^o Moryloniemu na Intracie mlynu Wietrznego Wierckiego, ze niemiece 500 .

W^o Kurdwanowskiemu Dzierzawcy Krywowierbskiemu podobney defallii na mlynie wietrznym. 40 .

Arzedarkowi Gierszonowickiemu, ze Karcma Podprobostwa Brzeskiego na przeciwko Skarbowey stojaca cym Deceps w Arzedzie 250 .

J^o Pam Dablowskiemu Dzierzawcy Klucka Wohynskiego defalkowano na krescencyi 2,000 .

J^o Kobylanskiemu Dzierzawcy Klucka Dzwinskigo defallii na krescencyi za lat dwie 2,666 20.

Summa. 8,903. 6³/₄

Intrat Ekonomij Brzeskiej

Expensy

Należało		Wypłacono		Remant.	
łtok.	gro	łtok.	gro	łtok.	gro

Onera Fundi	101,938.	4.	101,938.	4.	
Kapitata Sturycym	25,023.	15	25,023.	15	
Expensa Braunne	1,390		1,390		
Expensa Extraordynaryjne	6,850	11 $\frac{1}{2}$	6,850	11 $\frac{1}{2}$	
Budowle y Reparacye Gruntowe	3,072	18.	3,072.	18.	
Recepta w Intracie Gruntowej do bonifi- kacy przez kamery niemależące	8,903.	6 $\frac{3}{4}$	8,903.	6 $\frac{3}{4}$	

Latus Expensy przez kassę Ekonomij Brzeskiej

147,177.	24 $\frac{5}{12}$	147,177.	24 $\frac{5}{12}$		
----------	-------------------	----------	-------------------	--	--

Zostaje do okazania w Rachunku y Percepcie kassy Generalney w tej Dystynkcji.

1^o Intrat tegorocznych w goty Groszu f 48,542.5. 21 $\frac{3}{4}$

2^o Liczyzenia.
 u W^o Jagmina Wladimistratorsa f 16,309
 w kassie Remanentowej
 u Remanentow W^o W^o f 2,000
 w kassie Remanentowej u Re-
 manentow W^o Szambela f 19,205 21 $\frac{1}{2}$ 37,514 21 $\frac{1}{2}$ 52,2940 19.

3^o w Remanentach y Intrat tegorocznych a 1^o Julij 1791 w kassie okazanych 59,069. 6 $\frac{1}{2}$

4^o w Optaconym Broencie od Summy f 42,105 gr 18. u W^o Brota Botockiego przychamny 1,684. 12.

5^o Konto W^o Szambelana.
 u Percept Uboza Funduszowego wpty-
 monych do kassy w R^o ad 30^o Junij 1789 oddaf 25,100
 u Percept tegoż Uboza wptymonych w
 R^o ad 30^o Junij 1790 oddano f 9,280
 u Percept za przedane Remanenta w R^o
 ad 30^o Junij 1790 do kassy weslych f 8,135 10 $\frac{5}{12}$ 40,515 10 $\frac{5}{12}$

6^o Za Liczyzenie oddano.
 Dobrowolney Offiary Bodymnego przez
 Soborow ktoroney wroceno tymie f 11,491. 3 $\frac{1}{2}$
 Liczyzonych w R^o przewzlym y Percept
 za Remanenta po W^o Krewuslim przedaf 29,697 5 $\frac{1}{2}$
 Liczyzonych u W^o Jagmina Wladm; oddano f 22,655 79,843. 9 $\frac{1}{2}$

7^o w Expensach a konto Sumy 135,555 11 $\frac{1}{2}$
 w Defalkach y przychamny spadobicia y ogmas 15,256 25 $\frac{1}{2}$
 w Rozpoyym y losowym do Skarbu w R^o
 oddanym f 18,500. 33,756 25 $\frac{1}{2}$ 737,809. 22 $\frac{1}{12}$

Facit et Concordz y Percepta. 884,987. 17. 884,987. 17.

Dalszy Summaryusz Intrat.

4^o Ekonomia Szawelska. Distinctim In Summa

Percepta.

Intrat tegorocznych a^o Julij 1790^o
ad Ultimam Junij 1791 Roku.

	Distinctim		In Summa	
	Itote	gro	Itote	gro
z Kluczow Nadziernawionych 1 ^o Julij 1787 ^o	163,235	19 ^{1/2}		
z Kluczow 1 ^o Julij 1789 ^o z Nadziernawionych od Profesporow	580,066	20 ^{3/4}		
z Prowentow Klucza Szawelskiego oprócz Kresconcy nadziernawioney	10,804	7 ^{1/2}	554,106	17 ^{1/2}
z Desmictwa Ekonomij Szawelskiej, to jest: z Intraaty Buszoty tamectney			29,963	10 ^{1/2}
Akredy z Domow Sochtowych			560	
Akredy z Domow Skarbowych w Mieście			2,514	
z Różnych Intrat Akcydentalnych				
Zysku na Itocie przez Kasę Szawelską, w tamtym kursie perceptowanego, a w tym samym expensowanego	4,582	12		
z Podwozy pod transport kresconcy Dwierzawnych do Portow w Roku 1790 ^o y 1791 ^o wzięte z Dzierzawy raptacit podług ustawy Inwentarskiej.				
z Dullewicz z Klucza Grudziowskiego	510			
z Krzyżewicz " Garbowskiego	374			
z Jagmin " Szadajckiego	1,926			
z Kierbicz " Szatkunskiego	1,020		3,230	
z Grothurowa z niedosadzone Drzewa Fruktowe podług Warunkow Kontraktowych w Kluczach Szatkunskim, Kalwiowskiem y Szawieliskim, raptacit.	611	20		
z Grothurowa z 6 Poddanych w Kluczu Szatkunskim y z 15 ^o w Kluczu Kalwiowskiem, podług Inwentarza podawczego 1785 ^o z mieszczonych raptacit przy expiracyi Dzierzawy	5,121	25 ^{3/4}	13,545	27 ^{3/4}
z Przyczeknia				
Przyczeknia z Remanentow JW Szambelana do Kaszy Remanentowey Grodzkiej przeterminowanych	116	9 ^{3/4}		
z Gdy Kasa Szawelska Offiary na Wojsko tytułu Jurajow w tym przeterminy następnie za Wtoscian tej Ekonomij do Kaszy CW Szawelskiej Summe 17,3818 raptacit, a w teraźniejszyem z od tychże Wtoscian Summe większ bo 17,500 gro: 5 odebrata, przeto wybrana większosc tamquam raptacit perceptuena do decyzyi zwierzchności	3,482	5 ^{1/2}	3,598	15 ^{1/4}

Summa Percepty . . . 604,288. 10^{7/12}

Dalszy Summaryusz Intrat.

4 ^e Taj. Ekonomia Szawelska	Należato		Wypłacono		Remanę	
	łtok.	gro	łtok.	gro	łtok.	gro
Expens.						
Onera Fundi						
Podatki Publiczne.						
Podymnego Ciepłego Młynowego a kwirowego do kasy C. Wojskowej Szawelskiej za Rate Sep-tembrowa, 1190 ^e Roku za kwitem J ^o Busby zapłacono						
	18,864.	9	18,864.	9		
Podymnego, Ciepłego, Młynowego a kwirowego do kasie kasy C. Wojskowej Szawelskiej za Rate Marcowa, 1191 ^e za kwitem tegoż J ^o Busby po wytrzymaniu 1220 w Rate Włkowej przepłaconych, zapłacono						
	17,972	28.	17,972	28.		
Satus Podatkow Publicznych						
	36,837.	7.	36,837.	7.		
Annuaia Kosciotom.						
Szpitalowi Szawelskiemu za kwitem J ^o Hędra Bukatego kustosza kate-dry Kamieńskiego 1 50. 20.						
Szpitalowi Jamnieckiemu za kwitem J ^o Matusiewicza Podproboszica 370. 20.						
	370.	20.	370.	20.		
Summa						
	37,207.	27.	37,207.	27.		

Dalszy Summaryusz Intrat

4^o Taj. Ekonomia Szawelska

Należało		Wypłacono		Remanę	
złote	gro	złote	gro	złote	gro

Dalszy Expens.

Zapłata służącym

Na Departament Administratol:

Administratorowi w ^o Jagminowi	4,000	4,000		
Administratorowi w ^o Wilegowsliemu	4,000	4,000		
Lisarzowi Browny J ^o Pandowsliemu	1,500	1,500		
Kapryerowi J ^o Marcinowsliemu	1,050	1,050		
Archiwiscie J ^o Hryszkiewiczowi	1,500	1,500		
Rachmistrzowi J ^o Gerdowsliemu	1,000	1,000		
" " Stefanowiczowi	1,000	1,000		
" " Komorowsliemu	1,000	1,000		
Derewnicznemu Galinowsliemu	264	264		
Ogrodnikowi Czermańskliemu	360	360		
Aplikantowi przy Administratorze	200	200		

Na Departament Geometryczny

Komornikowi J ^o Sancewiczowi	1,650	1,650		
Geometrze J ^o Dewolsliemu	1,000	1,000		
" " Butwinolsliemu	1,000	1,000		
Agrymensurze Sabulewiczowi	350	350		

Na Departament Lesnicki.

Lesniczemu J ^o Kowalewliemu	1,000	1,000		
Podlesniczemu J ^o Augowsliemu	300	300		
" " Zielonowiczowi	600	600		
Lisarzowi J ^o Ginkiewiczowi	200	200		

Summa . 21,974 . 21,974 .

Dalszy Summariusz Intrat		złote	gro.
4 ^{to} Jarz Ekonomia Szawelska.			
Dalszy Expens.			
Expensa Prawne.			
Plenipotentowi Szawelskiemu J ^o Suwiewicowi Pensyi Roczney		300	.
" " Doniewickiemu J ^o Cydrygiwickowi J ^o T.		300	.
Postancowi i Komiewicia do Szawel i listem w Interesie Prawnym posyланemu, na drogę, dano		12.	.
Summa.		612	.
Expensa Extraordinaryne			
Na Expensa Podrozne			
J ^o Marciniowski kasyer w pieciokrotney podrozy do Rygi od- wozgc Biemgore na Wesle y ramiany, na naiccie Turmanlii i e- dnezy t ^l 108 Drugiezy t ^l 80 Trzeciye t ^l 64 Czwartezy y Piartezy po t ^l 20 tudziez na Biety y rawitya, Liniody, na Dorposcie, za Bi- lety w Policyi y Gubernyi, na naiccie Patu do przewiezienia Li- niody, Mostowego, za Stancya y Wikty w Rydze, tudziez na dro- bne podrozne wydatki, na Noclegach y Kopasach wydat, po- stug osobnych wyszczegulnien w Regestrze kasy		561.	.
W J ^o Wielogtowskiemu Wladimir, na naiccie 2 ^o kom Boctowych i Szawel do Grodna, na Tryngielta, Stryngielta, y za Szawo- ry na Niemnie, Wilij y na Niewiazij, a na powrot i Grodna do Szawel, na naiccie kom Turmanskich i Depun, Boctowych zas i Dobr do Szawel, i Stryngielta i Tryngielta, tudziez na re- paracyz Pyncyli wydane w Szawlach, Grodnie, y hownie powroceno i chwytami		406	21.
J ^o Wandowskiemu Bizarowi Browentowemu w Interesie Rachunko- wym i Szawel do Grodna posyланemu, za naiccie Pyncyki y repa- racyz oney w Olicie, hownie y w Szawlach, na naiccie kom Tur- manskich i Szawel do Deyzagoty, i tamtad zas Boctowych do Grodna, na Wikty wtasny i litem w drodze y przych ^o Dm 22 w Grodnie, wroceno,		453	7.
J ^o Arystkiewiczowi Archiwisic, przych ^o i Dm 22 w Grodnie do Szawel wydane na Turax dla komi Skarbowych, wroceno		48.	.
J ^o Wylczynskiemu kancellarysice powroceno wydane Turmanowi Grodnienskiemu na Turax dla komi Skarbowych do Grodna powracajacych		24	.
Podwodnikowi Olisowskiemu J ^o Wylczynskiego i Szawel do Olity odwo- zajemu na Turax dla komi wyplacono		10	.
Latus		1.502.	28.

Dalszy Summaryusz Intrat.

	Utole	gro.
4 ^o Taj. Ekonomia Szawelska		
Dalszy Expens.		
Terz Expensa Extraordinaryne		
Transport Salt.	1,502.	28.
J ^o Byleczyńskiemu y Gembarowskiemu kancelarystom expensy podróżney z Głódna do Szawel iadzącym powrotemo po 11 gro: 24.	35.	18.
Tymże kancelarystom Inwentarz Rewersalny Ekonomij Szawelskiej do Archiwum Głódzińskiego przepisującym, nastawne wyptacono za miesiąc 10 każdemu na miesiąc 40	800	
Portorium od listow skarbowych za Asygnaocyami Władmistratorskiemi za ptacogo	235.	26.
Kommissarzowi za wycieganie kominciu w Domach Skarbowych	29.	21.
Za Plotna Ngrzebnego Łokci 10 agr: 15 na Worli, Dzienizne w Kra- mach Szawelskich przez J ^o Kaspjera kupionego	5	
Introligatorowi za opawę Ksiąg Rachunkowych y Innych	7.	18.
Na kupno do potrzeby kancelarji -		
Za Papieru Sekretowego Lut Libry y Ordynaryjnego Libers 21. w Szawlach kupionego za ptacogo	f 15	18.
Za Papieru Rygatowego Libers 6 na dokonzenie Inwentarza	f 25	12.
Za Papieru Sekretowego Perezl y Ordynaryjnego Perez dwie do kancelarji Władmistratorskiej kupionego	f 62	101.
Za dwie Tuntow 6, na potrzeby kancelarji Inwentarz przepisującej	4.	24.
J ^o Pandowskiemu za przepisanie w Roku 1785 ^{rocz} udziałnego In- wentarza do kamery J ^o Misi wyptacone za Asygnaocyą J ^o Szambelana	500	
Penzji Lutroczney a 1 ^o Januara: ad 30 ^o Junij 1791 ^o R ^o J ^o Gem- barowskiemu kancelaryście do pisania Inwentarza następu, zaspokojono Długi onego za Asygnaocyą Władmistratorską y za kwitami odbierających, jako to:		
J ^o Ancucie Intendentowi Szawelskiemu In Uim C. f 82.		
J ^o Marcinowskiemu Kaspjerowi	f 12.	
J ^o Pandowskiemu Bisarxowi	f 12.	
J ^o Hryszkiewiczowi Archiwiscie	f 44.	150.
Summa	3,372.	15.

Dalszy Summaryusz Intrat.

4^o Taj Ekonomia Trawelska.

Wtote gro.

Dalszy Expens

Budowle y Reparacye Gruntowe.

Erekcya Domu dla Kommissyi C. W.

Marcinowi Matulisowi Mularzowi za wytynlowanie y wybielenie wewnatrz, za wymirowanie niel do starosciacych Scian, za wyscielanie Posadzki weolnym Dierze, za wy- prowadzenie kominnow y podziucenie całego Dachu w Domu Kordegarda zwanym kaptacomo podlug kontrakt	1200		
Danielowi Wallowi Stolarzowi za danie Podlogi, Stobowania Drzewiow, Lamperyow, Futer y Ramow do Okien Kaptaf	800		
Brauningierowi Molarzowi za zrobienie do Drzewiow Lawialy y Hamkow y Olucie Okien kaptacomo	800		
Jozefowi Grycewickowi Szklarzowi za zrobienie Okien 30 z własnego Szklta y kitu kaptacomo podlug kontraktu	224		
JW ^o Nagurskiemu Godkomornemu Stwa Kamudzkiego za Tarcyc osnowyeh kop 2 af 64 do tegoz Domu kupionych	128		
B ^o Stodkiemu Budowalnemu powroceno za Tarcic osnowyeh Sztek 20 kupionych do potrzeby tegoz Domu	32		
Szestelowi Kramnikowi Trawelskiemu za swiechow Lampkowych kop 4 do tynkowania kupionych	2	12.	
Nareyc Kowalowi za zrobienie 2 ^o Szwornow		12.	
Za swiechow Latowych Sztk. 4000 w Mitawie kaptacomo	70		
Za swiechow Lutlampkowych Sztk. 6000 Tamie	40	24.	
			3297. 18.

Erekcya Stajni dla koni Lotnierskich.

Benedyktowi Szymkiewickowi Ciesli, za zrobienie Proraru Starego na Stajnie, to jest. za podwarzenie, wyprostowanie y zatatanie Scian, danie nowych podwalin, za zrobienie Dy- stowan, Stobow y Saset, oraz Proraryn na 150 koni	480		
Stamstawowi Murzi za wybrukowanie w niej Dykstokow	32		
Milawskiemu Dekarzowi za pokrycie Dachu	24		
Za Stomy kulowey kop 3 af 2 na pokrycie Dachu	62		
Traczowi Rastkowskiemu za wytarcie Lat kop 5 af 24	72		
" Jodeyce za wytarcie Tarcyc kop 5 af 40	200		
Nareykowi Kowalowi za zrobienie Szwornow Sztk 60	15		
Jermak za rozna, reparacya, w Stajni y Stodni Wladimira	24		
Kryszanowskiemu Stolarzowi za zrobienie 2 starych na nowo Drzewiow	13		
Szklarzowi za wstawienie Szkl do Okien 25 y rozna, reparacya Okien	38	26.	
Pitij Tokarzowi za narzadzenie y reparacya, Pompny	8	7 1/2	
Judelowi Blacharzowi za zrobienie Latarni y Szklta starego	5		
Garbarzowi za Podestow Lare do Pompny	2		
Przymkowi za Soie Funtow 5 1/2 na smarowidlo do Pompny	2	24.	
Kalinowskiemu za swieczki do narzadzenia Pompny		24.	
Za Zelazia wazkiego Funtow 160 kaptacomo w Mitawie sztem	74		
			1033. 21 1/2.

Latuz

4351. 9 1/2

Dalszy Summariusz Intra

4^{ta} Taj. Ekonomia Szawelska

Stote gro.

Dalszy Expens.

Taj. Budowle y reparacye Gruntowe.

Transport Lateris

4331. 9^z

Ogrodzenie Dworu Fundum Administracyi

- Matulisowi Mularzowi za wymurowanie fundamentow pod Sztakiety f 240 .
- Wallowi Stolarzowi za osztakietowanie y kalwrota f 80 .
- Szymkiewiczowi Ciesli za oparkanie Stotem stojacym starego Bodworza y za pokrycie Stotu Gata f 120 .

440

Reparacya Mlynu Dubiowskiego.

- W^{ku} Staniawiczowi Biebanowi hurtowianskiemu za Bierwion bosnowych Szt 32 y Belek Szt 8 a f 2 f 80 .
- Jemuż W^{ku} Staniawiczowi za Bierwion bosn. Szt 35 a f 1 f 35 .
- Jemuż za smoly Pieczke f 18 .
- W^{ku} Karowskiemu za Bierwion bosn. Szt 47 a f 1 y Szt 2 a f 2 f 51 .

184

Crekcyja Dworu klucza Gitarzkiego.

- W^{ku} Jagminowi Ciurnowi Dzierzawcy Gitarzkiemu, za wybudowanie domu mieszkalnego gata krytego, na podmurowaniu, zaplaceno za Asygnacya, W^{ku} Szambelana Padeniego

1400

Reparacya Oficyny V. Administratorskiej

- Bacowi Slosarzowi za trzy Brety Zelazne do Szranek w Bokoju W^{ku} V. Administratora f 15 .
- za 1 klawiaske y 1^{ma} Brobojami do Drzewi Sklepowych f 2 .
- za 1 klawiez y 1^{ma} Brobojami do drugich Drzewiow f 24 .
- za naprawienie klawka y przybicie klawiasow do trojga Drzewiow f 1 .
- za przerobienie klawiasy y za klawiez do Szranek f 1 .
- za klawiez y 1^{ma} Brobojami do kuchni f 15 .
- za Bary klawiasek y krawczkiem y Brobojami do Drzewiow f 1 15 .
- za nowa klawie do klawka u Drzewiow kancelaryi f 1 15 .
- za klawiaske y idon Bret Zelazny do Bokoju f 15 .
- za naprawienie klawka y klucz nowy f 2 .
- Jemuż za klucz nowy do Drzewi Siennych f 2 .
- Jemuż za reparowanie klawka f 4 15 .
- Jemuż za reparowanie klawka do kuchni f 2 .
- Prasickowi Mularzowi za Dm 6^z a f 1 gro: 15 f 9 22^z .
- Gutakiewiczowi Mularzowi za Dm 4^z a f 1 gro: 15 f 6 22^z .
- Bacowi Slosarzowi za reparowanie klawka do Stancyi W^{ku} Hryszkiewicza Archiwisty f 4 .
- Przymingierowi Slosarzowi za reparowanie 2^{ch} klawkow w Bokojach V. Administratorskich f 4 .

58. 24.

Latus

6434. 3^z

Dalszy Summaryusz Intrat

4^o Taj. Ekonomia Szawelska.

Łtok. gro.

Dalszy Expens.

Taj. Budowle y Reparacye Grantowe

Transport Lateris

6434. 3^z

Reparacya Cegielni Lepszowskiej

Za Dławię kop 100 na pokrycie Dachu lupianych	f	100	
Za Bohor Sitt. 150 w Mitawie lupianych	f	75	
Za Zelara Jur. 42 na Rydle tamże lupianego x stem	f	12.	12.
Krzyżanowskiemu Stolarzowi za Joram 6 doległy	f	3	18.
Monkiewiczowi Kolarzowi za reparowanie kotta	f	5	

196

Różna drobna Reparacya.

Za Różną reparacyą w Oficynie murowanej przy Dworze w Szawlach, zapracowano Stolarzowi f 4 Slosarzowi f 8 gro. 15 y Mularzowi f 4	f	16	15.
Nareyce Kowalowi za nachylenie kłamrow y reparacyą Słk 8 Probojow do Stajni Wladmistratorskiej	f	2	
Krzyżanowskiemu Stolarzowi za porobienie Podpor w Domie Sadowym	f	4	
Semur za zrobienie Wrot 5 do Ogrodu Wladmistratorsk.	f	9	
Sreftelowi za 5 Klamki wiszące do zamknięcia tegoż Ogrodu	f	3	
Semur za Podestaw Bar 5 do Bomp Skarbowych	f	3	24
Bacowi Slosarzowi za dwa Klamki y Dwie Bary Masowek do kładensu Wladmistratorskiego	f	9	
Semur za reparacyą 4 Klamkow y za dwa klucze do tegoż kładensu	f	6	
Semur za sztery Antabli do Sreftadek	f	7	
Semur za jedną Masowkę y parę Kawiasek	f	1	
Semur za jeden Kruk x Sztystem do muru	f	1	
Semur za 1 Klamkę x dwa Probojow y za kłódkę do Słk	f	1	15
Semur za 2 Kruki x 2 ^{ma} Półkami y za Cwierkow Słk 24 do Słtek Ogrodowych	f	5	
Semur za reparowanie Klamka do Magazynu	f	1	15.
Brauningierowi Slosarzowi za zrobienie Kawiasek Bar 4 Szpejny x Zapadka y Klamka Francuzkiego do kłafli w Pokoju Wladmistratorskim	f	10	
Słomie Jucelewiczowi Słklarzowi za różną reparacyą Oknem w Domach Skarbowych podług Specyfikacyi	f	10	
Prasizkowi Mularzowi za Dm 3. 1/2 f 15 około reparacyi Domow Skarbowych oddzielonych	f	4	15
Butakiewiczowi Mularzowi za Dm 2. 1/2 f 15	f	15	
Nareyce Kowalowi za reparacyą Przyetki Skarbowey	f	6	
Czyckynskiemu Stelmachowi za 2 Osie, 2 Lustrie y dwie Przyetki do teyże Przyetki	f	8	

Satus

f III. 24

6.630. 3^z

Dalszy Summariusz Intrat

4^o Fab. Ekonomia Szawelska.

f. tote gro.

Dalszy Expens.

Ter. Budowle y reparacye Gruntowe
Transport Sól 111. 24.

6.630. 3^z

Fab. drobna Reparacya.

J. B. Dukatemu Bratadowi za Smoty Sak 5 na potrzeby
reparacyi Mlynu Zagorskiego w Latach dawniejszych
kupionej zaplaceno za Asygmacya) f. 48.

Na Kelara szrodliego Tuntow 53^z w Mitawie kupionego
na oddanie *J. B.* Marcinowskiemu Kapryerowi za po-
ryczone w Roku tym samym na reparacya Mlynu
Bomuskiego zaplaceno f. 21. 12.

181. 6

Na kupo do Magazynu Fabrycznego.

Na Kelara szwedzkiego Tuntow 105 z stem w Mitawie f. 42 27.

Na Wapna Cwierci 197 a gro: 9 u rolnych kupionego f. 99 27.

Na Blachy Kelarskiej Tuntow 134 w Mitawie f. 64 15.

Na Kelara Mosliwskiego Tuntow 80 f. 24.

Sta od tego kupna na Brylomorsku Kalwiskim f. 3.

Na pleju Tuntow 8 f. 8.

Orelowi Jcelowiczowi za Gatalow Sak 10,000 w Mitawie
kupionych powroceno z stem f. 74 8.

J. B. Mikuliczowi za Drzewa Jodlowego Sak 17. y Sosnowego
Sak 21 na Jaracie kupionego zaplaceno f. 122.

J. B. Stamiwiczowi Plebanowi Kurtowianskiemu za Dre-
wa Sosnowego na Jaracie Sak 54. f. 68.

Krafcelowi za szwieckow latowych kop 17 f. 11 6.

517. 23.

Przemislnikom za Robote do Fabryki.

Trackowi Gabryelowi Rakowliemu za wytarcie Jar-
cyc Jodlowych kop 17. a f. 40 f. 280.

Jemu za wytarcie Jaracie Sosnowych kop 4 Sitt. 51. f. 184 25.

Jemu za wytarcie Dylow Sosnowych Sitt. 85. y lat 30. f. 80.

Dukimtskiemu Trackowi za wytarcie Jaracie Sosny kop 4 f. 88.

Narbutowi Trackowi za wytarcie Jaracie Sosny kop 1. f. 28.

Brauningerowi Mosarkowi za zrobienie do Licow
Drzewcech Kelarskich z ramami Kelarnemi Sak 5 z

Wlacz y z Kelara Skarbowego zaplaceno f. 40.

700. 25.

Summa

8.029. 27^z

Rekapitulacja Summaryusza

Percepty	Łtote	gro.
Intrat Roku teraźniejszego a 1 ^o Julij 1790 ^o ad Ultimam Junij 1791		
z Kłucrow Ładzierrawionych	554,106.	17 $\frac{1}{2}$
z Lesnictwa Ekonomij Szawelskiej, to est: z Intrat Luszczykowych	29,963.	10 $\frac{1}{2}$
Arędy z Domow Boxtowych	560	
Arędy z Domow Skarbowych w Mieście	2,514	
z Różnych Intrat Akcydentalnych	13,545.	27 $\frac{1}{4}$
Boixyciono z Remanentow W ^o Szambelana do Kaspy Remanentowej Grodzkiej przermackonnyj 116 9 $\frac{3}{4}$		
D ^o Wybraaney nad Nalezytosć od Włoscian Ofiary na Wojsko tytulo Turakowe 5,482. 5 $\frac{1}{2}$	3,598.	15 $\frac{1}{4}$
Summa Percepty	604,288.	10 $\frac{7}{12}$

Intrat Ekonomij Szawelskiej

Expensy

Nalazato		Wyptacono		Remane	
Wtote.	gro	Wtote.	gro	Wtote.	gro

Onera Fundi	37,207.	27.	37,207.	27.		
Zaplaty sturacym	21,974		21,974.			
Expensa Prawne	612		612.			
Expensa Extraordynaryjne	3,372.	15.	3,372.	15.		
Podowle y Reparacye Gruntowe	8,029.	27½	8,029.	27½		

Latus Expensy przez kasse
Ekonomioma Szawelska

71,196. 9½ 71,196. 9½

Zostaje do okazania w Rachunku
y Percepcie kasy Generalney
w Tej Dystrykcyi

1^o Intrat tegorocznych w gotowym
Grosku f 476,509 20½

2^o Dotychczasowych w kassie Remanentow
y Remanentow f 116 9½ f 476,426

3^o w Remanentach 1^o July 1791 Roku
Zostajacych f 48,414 6½ 524,900 6½

4^o w Optaconych zaleglosciach na
Rok przeszly

Magazynowi Taborowemu na pokrytione
w Roku przeszlym f 1767. 5

kassie Remanentowej na pokrytione
w tymże Roku przeszlym f 2,140 28½

f 865 10
Dofcesorom sztabney przez nich
offiary na Woysko

f 2,628 11½
Kam Grothuzowej Dofcesora Klucza
Kalwiewskiego, na Remanent Do-
datkow Inwentarskich nalezosci ad
Ultimam Junij 1789 zaległy w tym
Roku comifikowano

f 8,191. 24½ 533,092. 1½
Tejże Kam Grothuzowej na Erekoza Bu-
dowli w kluczu Kalwiewskim do-
datk comifikowanej zaplatonof 192.

Summa et conser. y Percepta 604,288. 10½ 604,288. 10½

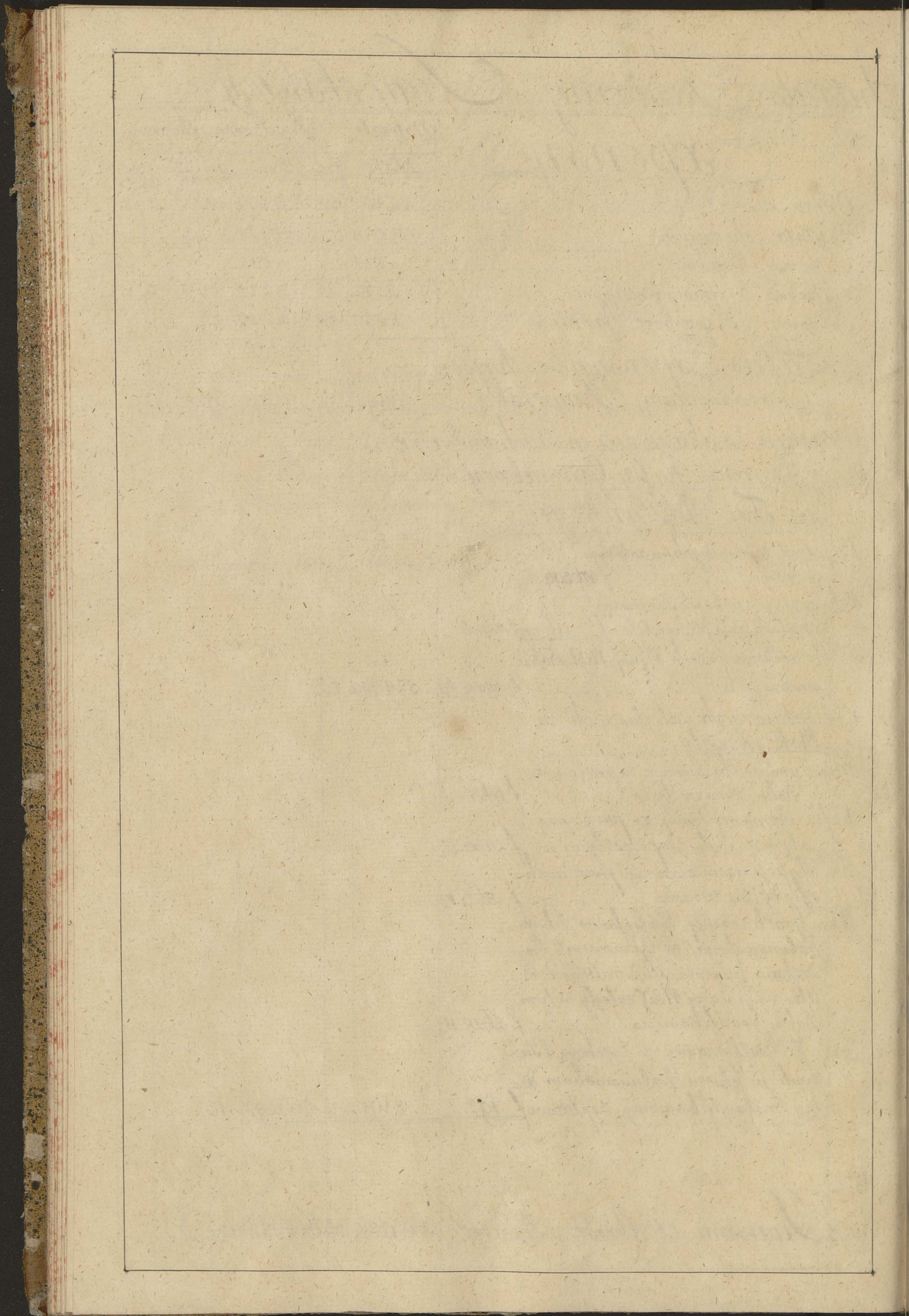

Kassa Generalna

Percepta

Distinctim		Indumma	
Itote.	gro	Itote.	gro

Intrat Ekonomicznych Roku tera- mniejszego a 1 ^o Julij 1790 ^o ad Eanz. 1791 ^o .			
z Ekonomij Grodzieskiej z Intrat tegorocznych po odtrazonych Expensach Fundi, ktore sie w kassie Gruntowej Grodzieskiej potrzyty, wply- neto do kassy Generalney			1,087,781. 5 ¹ / ₂
z Ekonomij Olitskiej z 11 ^o Moknien- slim podobnie jako wyrey		281,972. 5 ¹ / ₂	
z Dochodami z Remanentow do JW ^o Szambelana na- lezacych		2,909	284,881. 5 ¹ / ₂
z Ekonomij Pruskiej podobnie jako wy- rey		700,294. 25 ¹ / ₂	
<u>Dochodzenia.</u>			
z Jm ^o Jagmina U Administratora po- wieszono f 16,309			
w kassie Remanentowej z Remanentow do Jm ^o f 2,000			
w kassie Remanentowej z Remanentow JW ^o Szambelana f 19,205 21 ¹ / ₂		37,514. 21 ¹ / ₂	737,809 22 ¹ / ₂
z Ekonomij Szawelskiej z Intrat tegorocznych wplyneto do kassy Generalney		529,493. 15 ¹ / ₂	
Dochodzeno z Remanentow do JW ^o Szam- belana nalezacych f 116 9 ¹ / ₂			
Offiary na Woysko tytulo Turakowego wybrano od Wlascian nad na- lezosc, co w Roku przyszlym powrocie bedzie nalezalo f 2,482. 5 ¹ / ₂		3,598. 15 ¹ / ₂	533,092. 1 ¹ / ₂

Latus

2,643,564. 4¹/₂

Taz kassa Generalna

Dalsza Percepta.	Należało		Odebrano		Remanent	
	Łtote.	gro	Łtote	gro	Łtote	gro
<u>z Kassy Rypley Skarbu W. H. Lill</u>						
<u>w Racie Wbrowey 1790^o</u>						
Na Dochód Jhmieci	666,666	20	666,666	20		
Subsidium Charitativum	50,000		50,000			
Na Szkole Rycerską	50,000		50,000			
Na Gabinet y Postow Zagranicznych	50,000		50,000			
Sta Bicy części	299,182.	3 ^g	295,178.	12 ^g	3,403	20 ^g
<u>Latus w Racie Wbrowey</u>	<u>1,115,848.</u>	<u>23^g</u>	<u>1,112,445.</u>	<u>2^g</u>	<u>3,403</u>	<u>20^g</u>
<u>w Racie Marcowey 1791^o</u>						
Na Dochód Jhmieci	666,666	20	666,666	20		
Subsidium Charitativum	50,000		50,000			
Na Szkole Rycerską	50,000		50,000			
Na Gabinet y Postow Zagranicznych	50,000		50,000			
Sta Bicy części	127,017.	24 ^g	126,891.	29 ^g	125.	25 ^g
<u>Latus w Racie Marcowey</u>	<u>943,684.</u>	<u>14^g</u>	<u>943,558.</u>	<u>19^g</u>	<u>125.</u>	<u>25^g</u>
<u>Transport Raty Wbrowey</u>	<u>1,115,848.</u>	<u>23^g</u>	<u>1,112,445.</u>	<u>2^g</u>	<u>3,403.</u>	<u>20^g</u>
/						
<u>Summa z 2^{ch} Rat</u>	<u>2,059,533.</u>	<u>7^g</u>	<u>2,056,003.</u>	<u>22^g</u>	<u>3,529.</u>	<u>15^g</u>

Jaz Kasa Generalna.

Dalsza Percepta.

	Naleziato		Odebrano		Remand	
	lta.	gro	lta.	gro	lta.	gro
Zysk na Monetach y Ltocie na Im- portanczyi z Ekonomij Szawelskiej						
Na 44 ⁴⁴ sztuk 25,576 af 1	23,376.		23,376.			
Na 44 ⁴⁴ sztuk 2,832 af 1. gro: 6.	3,398.	12	3,398.	12		
Na Salarach Holl. Catkowitych szk 2042 ag 15.	1,021.		1,021.			
Na Czwartkach szk 254 g 1/2.	58.	15	58.	15		
/						
Summa Zysku na mo- necie y Ltocie						
	27,853.	27.	27,853.	27.		

Tarz Kassa Generalna.

Dalsza Percepta.

z Porzyczenia.

u Wm^o Eysymonta Woyskiego B^{ttu} Gradzienskiego
w Dacie 28 Sbia 1790^o porzyciono

60,000

u Jm^o Kabryta Bankiera Warszawskiego porzyciono,
od ktorey Summy, a z ogulnego porachunku do Dnia
1^o July 1791^o wymlaigey Procent Semix Jm^o
Kabrytowi w Summie 20^o 5296 gro: 21 ¹/₂ z Jntrat
nastepnych optacie bedzie nalezalo, niemniej sum-
me kapitalna, in specie

283,976. 19 ¹/₂

u W^o Szambelana Badeniego porzyciono Dnia 2^o
Sbia 1790^o z Summy kapitalney

81,774. 25.

Od Segor wplyneta do Kassy Generalney w Pro-
centach od roznych Summ przez Niego na
strone porzycanych in refusionem Semix W^o
Szambelanowi z Jntraty nastepney naleza-
cych

7,805

89,579 25.

Summa.

433,556 14 ¹/₂

Jaz Kassa Generalna

Rekapitulacya Percepty

	Distinctim		In Summa	
	ztote.	gro	ztote	gro
<u>Intrat tegorocznych z Ekonomiuw Litt^{ch}</u>				
z Ekonomij Grodzienskiej z Intrat własnych . . .	1,087,781.	5 ³ / ₁₂		
z Ekonomij Olitskiej z Intrat własnych f 281,972.		5 ¹¹ / ₁₂		
z Porzeczema przez Kasse Olitską . . . f 2909 .	284,881	5 ¹¹ / ₁₂		
z Ekonomij Brzeskiej z Intrat własnych f 700,294		25 ⁵ / ₁₂		
z Porzeczema przez Kasse Brzeską . . . f 37,514.	216	22 ⁷ / ₁₂		
z Ekonomij Szawelskiej z Intrat własnych f 529,492.		15 ⁸ / ₁₂		
z Porzeczema przez Kasse Szawelską . . . f 3598	15 ⁴ / ₁₂	1 ¹¹ / ₁₂	2,643,564.	4 ¹¹ / ₁₂
<u>Kassy Ruzpltey Skarbu W^o H^o Litt^o w Racie</u>				
Abrowey 1190 ^o y Marcowey 1191 ^o odebrano . . .	2,056,003	22 ⁶ / ₁₂		
z tychże 2 ^{ch} Rat zaległo y zostaje do odebrania				
sta 15 ^o Części	3,529.	15 ⁷ / ₁₂	2,059,533.	7 ¹⁷ / ₁₂
<u>Lysku na monetach przez Kasse General-</u>				
<u>na Grodzienską</u>			27,853.	27.
z Porzeczema na stronie przez Kasse Gene-				
ralna Grodzienską			433,556.	14 ¹ / ₁₂

Summa Generalna Percepty 5,164,507. 24¹³/₁₂

Tarz Kasy Generalna.

Expens	Należało		Wypłacono		Remanent	
	Łtote.	gro	Łtote	gro	Łtote	gro
<u>Oplaty Skmęci</u>						
<u>Za konto Hollenderskie do</u>						
<u>Kasy Skmęci</u>						
1 ^o Aug. 1790 ^o Zapłacono w Warszawie na Dług według przeznaczenia za kwitem Jm ^o Pastjana						
	350,000	..				
Za Remittowanie do Pak Segor	4,500	..	354,500			
1 ^o Februa. 1791 ^o Wypłacono tamże y na Dług tenie według uktadu Jm ^o Pastjanowi						
	350,000	..				
Za Remittowanie temux	4,500	..	354,500			
Summa						
			709,000			

Tarz Kassa GERALNA.

Dalszy Expens.	Nalexato		Wyplywono		Remandit	
	Utoke	gro	Utoke	gro	Utoke	gro
<u>Tarz Opłaty Kmieci</u>						
<u>Na miesięczną wypłatę do</u>						
<u>kasy Kmieci</u>						
1 ^o Julij 1790 ^e	174,125		174,125			
1 ^o Auguj	76,625		76,625			
1 ^o Wrzis	76,625		76,625			
1 ^o Sbris	151,925		151,925			
1 ^o Gbris	416,665	27	416,665	27		
1 ^o Hbris	135,161		135,161			
1 ^o Januaz: 1791 ^e	181,625		181,625			
1 ^o Februat:	76,625		76,625			
1 ^o Martij	76,625		76,625			
1 ^o Aprilis	151,925		151,925			
1 ^o Maj	76,625		76,625			
1 ^o Junij	289,880	25	289,880	25		
/						
Summa	1884,432	22	1884,432	22		

Taz Kassa Generalna.

Dalszy Expens.	Należato		Wypłacono		Remant	
	Łtote.	gro	Łtote	gro	Łtote	gro
<u>Taz Oplaty ^{10 17 1/2} Msci</u>						
<u>Łtote Łutku ^{10 17 1/2} Msci</u>						
1 ^o Julij 1790 ^e za kwartat Julijowy	66,581.	27 ³ / ₈	66,581.	27 ³ / ₈		
1 ^o Sierpis " - za kwartat Sierpowy	66,581.	27 ³ / ₈	66,581.	27 ³ / ₈		
1 ^o Januaz. 1791 za kwartat Noworoczny.	66,581.	27 ³ / ₈	66,581.	27 ³ / ₈		
1 ^o Apryl: " - za kwartat Aprylowy	66,581.	27 ³ / ₈	66,581.	27 ³ / ₈		
/						
<u>Summa</u>	266,327.	18 ¹ / ₂	266,327.	18 ¹ / ₂		

Tarz Kassa Generalna.

Dalszy Expens.	Nalexato		Wypytaceno		Remanent	
	Łtote.	gro	Łtote	gro	Łtote	gro
<u>Tarz Opłaty Jkmieci</u>						
<u>Pensye różnym osobom podług Ta-</u>						
<u>belli ałento Kassy Warszawskiej</u>						
W ^o Sosnowskiemu Woiewodzie nalexato podług Tabelli.	20,000					
Do którego śmierci samey W ^o Woiewodziney na Rok						
iden ad Ultimam Junij 1791 zredukowaney						
Pensyi wypytaceno			10,000			
J ^o Chrapowickiemu czyli Juriewickowi	2,000		2,000			
Sosnowskiemu czyli Syrenhaurowi Choraz.	2,000		2,000			
Sami Isotockowey, a teraz Butkammerowey	3,000		3,000			
Letce czyli Puozackiey Rotmistrzowey	500		500			
J ^o Garkowsliemu Pensyi roczney ad 30. Junij 1791 ^e	2,000		2,000			
J ^o Kmszpiniowi Kapitanowi Pensyi roczney a						
1 ^o Julij 1790 ^e ad Ultimam Junij 1791 ^e	1,675		1,675			
<u>Na Sukcesorow Tokacza.</u>						
J ^o Suchodolcowi Stelmikowi	5,400					
Wierzbickiey Wdowie	1,000		1,000			
Wituckiey Wdowie	1,400		1,400			
Przegalimskiey	1,200	7,000	1,200			
J ^o Loxitowieckiemu	1,500		1,125		375	
Jurskiemu Porucznikowi	1,000		1,000			
Tröelichowi Podputkownikowi	1,000		250			
z Pensyi Tomariego Butkownika Koryckiego	6,000					
J ^o Bouffatowi Porucznikowi			3,000			
Sukcesorom Dzierzenskiego nalexato	7,000					
A po zredukowaniu wypytaceno na Rok						
caty ad Ultimam Junij 1791 ^e			5,000			
z Teyre Pensyi J ^o Daranowickowi kwali jhmz						
na listem W ^o Dzierzonskiego			1,000			
J ^o Kocuttowi czyli Tabielle	4,000				4,000	
<u>Latus</u>						
	58,675		36,150		4,375	

Tarz Kasy Generalna.

Dalszy Expens.	Nalexato		Wypłacono		Remane	
	Łtote.	gro	Łtote	gro	Łtote	gro
Tarz Opłaty ¹⁸¹⁴ Kmieci						
Tarz Pensye różnym Osobom podług Tabelli a Lentu Kasy Warszawskiej						
Pensye po zmarłych Pensjonalistach lub po zredukowaniu do kasy ¹⁸¹⁴ K. zwrócić się powinny.						
Do W ^o Sasnowskim Woiwodzie					10,000	
Od Pensyi Sukcesorow Jothacka po Suchodolcu					3,400	
Do zmarłym Izabelichu Podputkowmilu Pen- sye trzy kwartalney					750	
Do horyckim Butkowmilu But Pensyi z Pensyi Sukcesorow Dzierzńskiego reszty					3,000	
Do zmarłym Sędziu Wotodkowicku	2,000				2,000	
Do zmarłym Kochcickim	1,675				1,675	
Pensya po konduktorach Zamku Grodzkiego	2,880				2,880	
Pensya po zmarłym Skimmoncie Butkowm.	6,000				6,000	
Pensya po P ^o Osipowskiem Butkowmilu.	2,000				2,000	
Do zmarłej P ^o Rogowskiej czyli Godlawskiej	400				400	
Do zmarłym P ^o Michniewicku	1,500				1,500	
Latus Pensyi żyjącym uchyloney y po zmarłych Pensjonalistach do skarbu Kmieci porostajacey					16,455	34,605
Transport Pensyow Zapłaconych y do Zapłaconia porostatych			58,675	36,150		4,375
Summa	75,150		36,150		38,980	

Tarz Kassa Generalna.

Dalszy Expens.

Należato		Wypłacono		Remans	
klte.	go	klte	go	klte	go

Tarz Opłaty Jhmieci

Expens r Summy klte 155,555^{eb} na nieprze-
widziane potrzeby y wydatki afonto kassy
Jhmie. do porachunki z kommissya
Ekonomiczna, zostawionej.

z ktorey takie byly wydatki

1^{mo} Przez kassę Generalną Grodzien.

Na korpus Kadetow Wileńskich podług Statu	19,978.	19,978.			
Młodzieży w Naukach Botaniczney y Medycznej w Akademij Wileńskiej ćwiczący się	6,000	6,000			
J.P. Kaleskiemu Szambelanowej Jhmieci za asy- gnacją B. kommissya ad rationem summy 15,000.	25,000	25,000			
J.P. Kurzemieckiemu Łowczemu Ziemi Piłskiej pensyi za odebrane Solwańki	1,000	1,000			
J.P. Rost Majorowi pensyi roczney	3,600	3,600			
Kullenowowi Majorowi	1,800	1,800			
Pani De Ramorowej pensyi roczney za Dyspo- zycya, Batew: kommissya	600	600			
Dla Cerek reszty J.P. Meyzerowej pensyi	800	800			
Na utrzymanie Batacu Gopelskiego	1,000	1,000			
Murgrabiemu Batacu Gopelskiego Malowolskiemu Froterowi y stróżowi za Rok cały	1,908	1,908			
Za DREW Szerm 50 na Opat do Kamliu nowe- go Grodzienckiego	600	600			
J.P. Sacco Majorowi vigore Dyspozycyi Jhmieci po odciążeniu pensyi y traktamentu, reszty ad complementum pensyi kłucza Dubasman- skiego należący, kondonowanej za Rok 1 ^{ny} a ^{ty} July 1790 ad End; 1791 na tymże J.P. Sacco należało	3,109	3,109			
J.P. Chojckiej Butkownikowej pensyi	3,000	3,000			
J.P. Lubanskiemu, a teraz Sawickiemu	600		600		
J.P. Potchowskiemu komol: pensyi roczney	1,500	1,500			
Walentemu Budnickiemu pensyi	1,000	1,000			
J.P. Hornowskiemu Sędziemu Przesłanego Córce reszty summy 4,000 na Posag asygnowa- ney, ostatnia, Batej	4,000	4,000			
Latwa	75,495	74,895	600		

Taz Kassa Generalna.

Dalszy Expens	Należało		Wypłacono		Remanta	
	Łtok	gro.	Łtok	gro.	Łtok	gro.
Taz Oplaty 1797 M^{ca}						
Dalszy Expens Summy 1797 155555 ^{ch} na nieprzewidziane potrzeby i wydatki a sonto Kassy K ^{me} ci do Porachunku i Kommissya Ekonomy. zostawionej i ktorey takie byty wydatki.						
Przez tzi Kasse Generalna Grodzien:						
Transport Satt:						
	75495		74895		600	
J ^{ca} Rydziatowickowi Choraziehu Smolenskiemu Pensyi za Rok ad Ultim ^o Junij 1791 ^o	6000		4694		1306	
J ^{ca} Baranowskiemu Lutkowu Pensyi 5 kwartal- ney 1 ^o 2 ^o 3 ^o 4 ^o ad Ultimam Junij 1791 ^o	900		900			
J ^{ca} Suchodolcowi Kapitanowi Lutlu 5 ^o Pensyi	800		800			
J ^{ca} Sarnowskiemu za odstapienie woli Naryasnej Lana J ^{ca} Druzbacchim Krolewskich Pensyi Rocney ad Ultim ^o Junij 1791 ^o	1000		1000			
J ^{ca} Rusitowickowi Pensyi rocney ad 30 ^o Junij 1791 ^o	200		200			
J ^{ca} Oginskiemu Generalmajorowi	4000		4000			
J ^{ca} Jurbovskiemu Pensyi za M ^{cy} 8 a 1 ^o q ^{br} ad Ultimam Junij 1791 ^o	195	10	195	10		
Sukcesorom Prorowolskiego	800				800	
J ^{ca} Morainowi Woiewodziecowi Pensyi za Rok	2500		1500		1000	
J ^{ca} Montusowu Rotmistrzowi reszty Darowizny vigore Dyspozycji Kameralney	1500		1500			
J ^{ca} Kirkorowi Lutkowmilwui za dwoma Uzyn- cyami Kameralnymi	36000		36000			
J ^{ca} Siarczynskiemu Sekretarzowi Seymowemu vigore Dyspozycji Kameralney	27000		27000			
Na optacenie Lodatlu Publicznego i Zamlu i J ^{ca} Kamienic K ^{me} ci za Rate Ubrowa 1790 ^o	70	23 ^z	70	23 ^z		
Na Reparacya Zamlu Grodzienkiego Vigore Dy- spozycji Kameralney wypłacono za kwietem J ^{ca} Daceo 17900						
Na Taz Reparacya za Materjaly i Fabryki Krodmickich wzieje vigore Dyspozycji Kameralney za kwietem J ^{ca} Daceo 17152	14352		14352			
Celagu Kommandie Lutlu K ^{me} ci w Grodzie lion- Austriacy za Rok caly licząc na 6 M ^{cy} rimo- Archaf 805 a na 6 M ^{cy} letnich af 240 za kwietem J ^{ca} Talkowskiego Rotmstrza wypłacono	6270		6270			
Satus						
	177021	33	173315	33	2706	

Tarz Kassa Generalna.

Dalszy Expens

Należało		Wypłacono		Remanda	
złote	gro	złote	gro	złote	gro

Ierz Optaty Kmieci.

Dalszy Expens i Summy zł. 155,555^{ch} na nieprzewidziane potrzeby i wydatki a sonto kassy Kmieci do Porachunku i Kommissya Ekonomicką zostawioney.

z ktorey takie byly wydatki

Przez tuz kassę Generalna Grodzien:

Transport Salt:

177,021.	3 ^z	173,315.	3 ^z	3,706	
----------	----------------	----------	----------------	-------	--

Na Solwark Migowo Przywilejem Nay. C. Bani Szabelichowey Suthowmilowey do Lycia bezpłatnie konferowany, intratę Roczną i poniesionego Solwarlu do sumy należąca, wypłacono kassie Ekonomickney za kwitem W. Jasienskiego.

1,794.	26	1,794.	26.		
--------	----	--------	-----	--	--

Na najęcie Łozty i Turmanek pod transporta Łuniejne i Grodna do Warszawy, tudzież Cullagu komenderowanym od Putku za Różnych Osob kwitami

1,871.	19	1,871.	19		
--------	----	--------	----	--	--

D. A. Przesia do Warszawy

372.		372.			
------	--	------	--	--	--

Na Przewiezienie Obrazow Krolawskich i Grodna do Warszawy zapłacono

80.		80.			
-----	--	-----	--	--	--

Latus przez kassę Genet. Grodzien:

181,139	18 ^z	177,433.	18 ^z	3,706	
---------	-----------------	----------	-----------------	-------	--

2^o Przez kassę Ekonomicką Grodzien:

W. Nowomieskiemu Dzierżawcy Krynolickiemu i przytoczyny ratadowaney Dekretem Grodzim Maximilianem przez W. Laneyzyniekiego Krolebi Rucimeliczy Krynolicki na Dlug kahalny na teyże Krolebi tokowamy bonifikowano

3,400		3,400			
-------	--	-------	--	--	--

W. Chorazykowi Dzierżawcy Klucow Dlugopolskiego i Pomysowskiego na Grodbicie w Dniu 24 Junij 1790^o i na Bolshach Dwornych obydwóch Klucow zdarrone, wsiya Lustatorska utwierdzone i przez W. Stambelana udecydowane, zapłacono

14,345	21 ^z	14,345	21 ^z		
--------	-----------------	--------	-----------------	--	--

W. Chorsakowi Dzierżawcy Solwat Strubny na pogobnez Grodbicie Klucow i Berstunskiemu defalkowanym w Arce die Ludo-wi Arędaxowi harczmy Markawolicki i przytoczyny O-gniem Biorunowym spaloney harczmy wypłacono za Re-wersem Jm Pana Gopta Dzierżawcy

109	10.	109	10.		
-----	-----	-----	-----	--	--

150		150			
-----	--	-----	--	--	--

Na Dodatki na Wtosciamach Klucza Nowosielickiego i Dnia 4^o July 1789^o ad 1790^o zaległe, wypłacono Jm. hospakowskiemu Dzierż.

279	1.	279	1		
-----	----	-----	---	--	--

Latus y kassę Ekonomicką Grodzien:

18,284.	2 ^z	18,284.	2 ^z		
---------	----------------	---------	----------------	--	--

Taj Kasa Generalna.

Dalszy Expens.	Należało		Wypłacono		Remanum	
	Łtote	gro	Łtote	gro	Łtote	gro
Dalszy Expens.						
Terz Optaty J. K. M.						
Dalszy Expens i Summy 135,555 ^{1/2} ^{1/2} ^{1/2} na nie- przewidziane potrzeby i wydatki a fonto kasy J. K. M. do Porachunku i Kommiss- sya Ekonomiczna, zostawioney.						
i które takie były wydatki.						
1 ^{to} Przez kasę Ekonomiczną, Przeską,						
Na miastach Kobryńskich i gruntu przez Szlachtę posiadanego za dat 5. a ^o July 1787 ^o ad 30 ^o Junij 1790 ^o zalega Czynszu						
	394.	15	394.	15		
Na Wsiach i miastach Kobryńskich ruborowanych za Rok przeszły i terażniejszy zalega Ślaczowego.						
	131.	26 ^{1/2}	131.	26 ^{1/2}		
Na Stefanie Naumcyblu i Kommissarzu i Miasta Ko- brynia sposobu do optacenia niemających zalega Czynszu						
	25		25			
Na Wsi Ogrodnikach Łt 131 gr. 1/2 i na Wsi Biaskach Łt 30. do Kluksa Czerwaczyckiego należących dla nieposobno- ści oddania, zalega Czynszu i Summa						
	261.	7 ^{1/2}	261	7 ^{1/2}		
Na Wsi Szczerkowie do Kluksa Starodędzianskiego, nale- żący, zalega Czynszu dla ubóstwa						
	150		150			
1 ^o Kurodwanowskiemu za nieodbywaną przez Wło- ścian Wsi pogorzatej Kodenca do Dworu Kluksa Krzyszowińskiego Bankrutem, defalkowano.						
	1100		1100			
Arędarzom Miasta Kobrynia Arędy Krobkower i przyuczony, i służby na Skarb Przystę odeszły defalkowano za Rok przeszły Łt 2000 i za Rok terażniejszy Łt 460. Efficit						
	6,600		6,600			
Arędarzom Czuczanskiem za puttora Rii i tegor. Pro- wentu Kraplowego do Skarbu Przystę odeszłego.						
	2,250		2,250			
Włocianom pogorzatym do Kluksa Suchopolskiego na- leżącym defalkowano Czynszu, idz. Wsi Raubzcka f 56 gr. 24. Radecka f 55 gr. 20 i Pławatowa f 20. Efficit						
	132	14	132	14		
Wsi Kodenca do Kluksa Krzywowieńskiego należący i podpaletnia Kewszylim pogorzatej, defalkowano Czynszu f 1336 gr. 3. i Podymnego Łt 280. Efficit						
	1,616.	3.	1,616	3		
Arędarzowi teyże Wsi pogorzatemu defallii w Arędzie.						
	1,050	15.	1,050	15		
Arędarzowi Okolicy Wisk pogorzatemu defallii.						
	200		200			
Włocianom Wsi Kamiem do Kluksa Starodędzkiego należącym, i uactnie pogorzatym, defallii w Czynszach						
	214.	12	214.	12		
Arędarzowi teyże Wsi defalkowano w Arędzie						
	50		50			
Miastu Przesceiowi za Dekretem i sejmorskim Czyn- szu i Ślaczow w Przesceiu przez dat 16 ^o optacanego powrocono reszty						
	1,080.	22 ^{1/2}	1,080.	22 ^{1/2}		
Latus przez kasę Ekonomy: Przeską						
	15,256.	25 ^{1/2}	15,256	25 ^{1/2}		

Tarz Kasy Generalna

Dalszy Expens	Należało		Wyptacono		Remanet	
	Łłote.	gro	Łłote	gro	Łłote	gro
Tarz Opłaty ¹⁷⁷⁴ 1775						
Dalszy Expens & Summy ¹⁷⁷⁴ 1775						
<p>III^o na nieprzewidziane potrzeby y wydatki a fonte kasy Jmiej. do porachunku z kom- misyją Ekonomicką zostawioney.</p> <p>w Łopowym y Sosowym y Miasta Grodna przez dobrowolną Jmiej. tego Dochodu ucrzyno- ną offiare, odeszła y jntrat do Jmiej. podanyj do Skarbu Rippletz</p>						
	52,529	29	52,529	29		
<p>Łodobierz w Łopowym y Sosowym y Miasta Brzeska odeszła</p>						
	18,500		18,500			
<p>Latus</p>						
Transport przez Kasy Generalna Grodnie	181,139	18 ³ / ₄	177,433	18 ³ / ₄	3,706	
I ^o przez Kasy Ekonomicki Grodnie	18,284	2 ¹ / ₄	18,284	2 ¹ / ₄		
I ^o przez Kasy Ekonomicki Brzeska	15,256	25 ¹ / ₂	15,256	25 ¹ / ₂		
<p>Summa tej Expensy przez wszystkie kasy</p>						
	285,710	15 ¹ / ₂	282,004	15 ¹ / ₂	3,706	
<p>Więć respective zostawionych do Porachunku III^o 1774 1775, nadpłacita kasa Jmiej. o. 1774</p>						
	148,679	15 ¹ / ₂				

Taj Kassa Generalna

Dalszy Expens.	Należato		Wypłaceno		Remant	
	tlr.	gro	tlr.	gro	tlr.	gro
Expensa ad Fundum regulowane.						
J ^o Ostrowskiemu Putkownikowi Pensji za Rok ad Ultimam Junij 1791 ^o	2160		2160			
<i>Summa.</i>	2160		2160			
Expens Extraordyne.						
Wj ^o Markowskiemu Chorajemu Milnickiemu za odstąpienie Klucza w Ekonomij Przesluj	3000		3000			
<i>Summa</i>	3000		3000			

Tarz Kassa Generalna

Dalszy Expens.

Distinctim		Indumma	
złote	gro	złote	gro

Conto Kassy J. H. Jmci

w gotowych Diemiadrach wyptacono do Kassy
Dognowey J. H. Jmci przez Rachunek Jmci
Kabryta

1200,000

Za Apygnacye Jmci Gotuchowskiego wyptacono
J. P. Stuttenowi Majorowi

5,000

Za 2 Ogierzy wzieke do Stada J. H. Jmci od Jm Pana
Kurdwanowskiego za Apygnacye J. W. Szambelana
ykwitem J. Anacy Sekretarza

8,100

Honorom Rzemieslnikow do Korusumia wystanych
w Grodnie porostalym wyptacono na Kycie

480

13,580

Summa

1213,580

Tar Kassa Generalna.

Dalszy Expens.	Distinctim		In Summa	
	Stote	gro	Stote	gro
<u>Conto W^o Szambel. Badeniego.</u>				
w gotowinie przez kassę Generalną, Grodzienolą od W ^o Swierzkowskiego	92,626			
Stem w gotowinie przez kassę Ekonomicką Oleśką	12,000			
z Ekonomij Przesłanej za Produktą z Gósejczy Kozmje w kłuczach na Starb trzymanych, Re- manentem wymiute, a Roku 1186 ^o 1 ^o Julij Dries- kawą tych kłuczów Gósejczom oddane, odebrał W ^o Szambelan od W ^o Szamawskiego kasyera.	8,135	10 ^o ₁₂	112,761.	10 ^o ₁₂
W. Jurkiewiczowej Hetmanowej przez Rachunek P ^o kabryta optacono, które dla niewiadomo- ści pod jaki rodzaj optaty należą, tantişper na konto W ^o Szambelana zapisują się			30,000	
W ^o Janowickowi odwozicemu Ciemiądze na kontrakt Nowogrodzie, na Expens Podrózny			103.	21.
w Procentach następnie za W ^o Szambe- lana optaconych.				
W ^o Studzińskiemu Starodmierzemu P ^o ttu Grodz ^o od Summy 54000. przytoczoney w dniu 26 Mar. a oddaney 26. Czerwca 1190 ^o za męcy 9 po 11. od Sta	2835			
Temuż jm P ^o Studzińskiemu od Summy 179200. w dniu 28 Sier. 1190 ^o przytoczoney, a oddaney 28 Junij 1191 za męcy 8. po 11. od Sta.	3,696			
Przez kassę Generalną Grodzienolą W ^o Eysymontowi Wojskiemu P ^o ttu Grodzien ^o : od Summy 60,000. przytoczoney za Rokad: 28. Sieris 1190 ^o ad Eand: 1191 po 11. od Sta.	4,200			
W ^o Zawadzkiemu Chorazemu Chetmę. od Summy 102,222. D: 30 Aug: 1190 ^o przytoczoney a 20 Junij 1191 ^o oddaney za męcy 9. Dm 20 po 11. od Sta.	4,898			
W ^o Oginskiemu Miermichowi P ^o ttu od Summy 108000. za męcy 5. Dm 20 po 8. od Sta	2,640			
W ^o Botockiemu Wojewodzie kijowskiemu od Summy 92,196 z 25 za męcy 2. Dm 20 po 8. od Sta.	1,638			
<u>Latw.</u>	19,907.		142,865.	1 ^o ₁₂

Expiracya Szezegubna Summy f 92.626. u kapić
 Generalney w gatuwinie konto f 100. Szambella.
 na kapiwaney

30 maja 1791	Dr. Szambella	f 10000	
11	Podobnie	f 360	
19 maja	Podobnie	f 9000	
29 Junij	Podobnie	f 13000	
9. maja 1791	Dr. Szambella	f 90	
13 maja	Podobnie	f 144	
1 Junij	Podobnie	f 32	
	Facit ut w rachunku		266
			92.626

37a

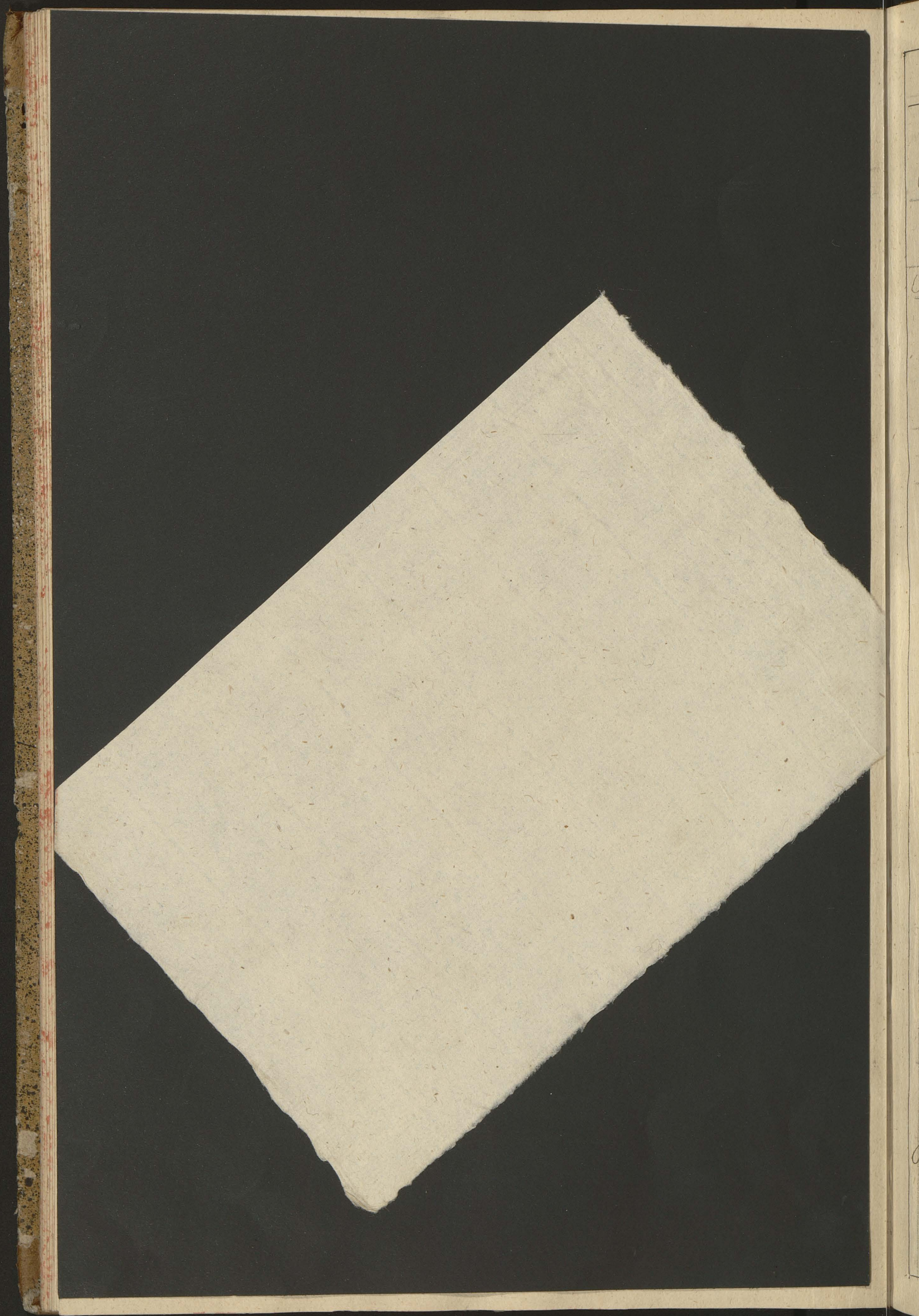

Tarz Kassa GERALNA

Dalszy Expens.	Distinctim In Summa	
	Łtok. gro	Łtok. gro
Dalsze Konto JW Szambelana.		
Transport Salt.	19,907	142,865. 1 ⁵ / ₁₂
Item w Procentach zastępnie za JW Szambelana optaconych.		
JW Wolffom kupcom Krolewieclim od Summy na Interes JW Hoffm. w R. przeszłym a 1 ^o July 1789 ^o ad Eandem 1790 ^o porzykoney # # # 4,500 za męcy 2 Dni 18 po 1 od Sta . . .	1,235.	16.
Przez ten kasę Generalną Grodzieńską Tymże od Summy # # 8000. w R. terarniey- szym a 1 ^o July 1790 ^o ad Eand. 1791 ^o porzyko- ney za męcy 2. Dni 17. po 1 od Sta . . .	1,876.	
JW habrytowi reszty należney Browitye podług uctymionego z nim do Dnia 1 ^o July 1790 ^o R. Rachunku zapłacono . . .	4,399	6
Latus optaconych Procentow przez kasę Generalną Grodzieńską . . .	27,417.	22.
Item w optaconym Procenty JW Brotowi Łotockiemu od Summy # 2,105 gro: 18. za męcy Cy tydren 1 przez kasę Ekon. Przeską . . .	1,684.	12. 29,102. 4.
Dalsze Expensa zastępnie za JW Szambelana.		
Na Seymili Grodzieńskie przez kasę Generalną Grodzieńską . . .	8,467.	29 ¹ / ₂
Na Seymili Przeskie przez kasę Ekonomicką Przeską . . .	23,926.	26.
Na Seymili Smoleńskie przez kasę Ekonomicką Olitską . . .	1,521.	27. 33,916. 22 ¹ / ₂
Na kommissye Graniczne y atten- towanie onych.		
Za Produkta na kommissyę Przeskowską przez JW Nowomieskiego expensowane zapłacono przez kasę Ekonomicką Grodzieńską . . .	2,149.	22.
JW Szabuniewiczowi Balstrantowi za Gatyż na kommissyę Augustowskiej podięż wypłacono . . .	64	2,213. 22.
Summa a konto JW Szambelana . . .		208,097. 19 ¹¹ / ₁₂

Tarz Kassa Generalna.

Dalszy Expens

	Distinctim		In Summa	
	Złote	gro	Złote	gro
<p>Różne Długi w przeciągu przeszłych dwóch Lat zaciągnięte, y zaległości z tychże Lat wynikłe, które JW^o Jan Szambelan Pałani wedle objaśnienia w Rachunkach pierwszych, a 1^o Julij 1188^o ad Eandem 1189^o y w drugich a 1^o Julij 1189^o ad Eandem 1190^o sporządzonych, okazanego, winien być zapłać, teraz z Intrat tegorocznych przez różną Kassę zastępnie za Jego JW^o Szambelana zastąpione.</p>				
<p>1^o Długi y zaległości podług Rachunku a 1^o Julij 1188^o ad Eandem 1189^o —</p>				
JW ^o Narwoysowi in Vim zaległości za Dwieście, przez Kassę Ekonomiczną Grodzienską.	1000			
JW ^o Gillot in Vim zaległości Pensyi przez tę Kassę Grodzienką	1166			
JW ^o Kossakowskiemu Dzierżawcy Klucka Nowosielskiego za Remanenta y Godatkow na Wtęgi kołatańskie Ingenium zaległe do porachunku z Komisaryją Ekonomiczną, na ów czas podane, temu zaś wtedy miebomifikowane, w tym Rolu przez Kassę Ekonomiczną Grodzienką: optacono.	2881.	29 ^z		
Offiary Godymnego y Szopowego, na ów czas od Dzierżawcy ów wybranego, w tym Rolu przez Kassę Przestę powrócono	17491.	3 ^z		
Magarynowi Ubozia Fundusowego Summe, na ów czas z Kassy Przestę pożyczona, a przez JW ^o Szambelana zwrócić się miała, w tym Rolu Kassa Przestę JW ^o Szambelanowi oddata	23100			
Magarynowi Szawelskiemu Ubozia Fundusowego pożyczona na ów czas w tym Rolu Kassa Szawelska powróćta	1767.	5.		
In Vim Summy 8670 gro: 26 ^z a 1 ^o Julij 1188 ^o ad Eandem 1189 ^o z Kassy Remanentów Kluckowych, do Kassy Szawelskiej pożyczoney, tak Kassa Szawelska w ów terażniejszy oddata reszty	2740	28 ^z		
In Vim Offiary Godymnego y Szopowego w Summie złt. 9451 gr: 10. ad Bopsepowó wybraney, w terażniejszym Rolu Kassa Szawelska oddata	863	10.		
Pani Grotharowej Bopsepowó Klucka kalwiowskiego za Remanenta na Wtęgi ex merito Ingenio zaległe, w tym Rolu Kassa Szawelska bomfikowata.	2820	14 ^z	53,830	27 ^z
Latus			53,830	27 ^z

Tarz Kassa Generalna.

Dalszy Expens

Distinctim		In Summa	
Utok	gro	Utok	gro

Terz Różne Długi wprzeciągu przeszłych dwóch lat zaciagnione y zaległości z tychże lat wynikłe, które JW^o Szambelan, Padeni wedle objaśnienia w Rachunkach pierwszych a 1^o Julij 1788^o ad Eandem 1789^o y w drugich a 1^o Julij 1789^o ad Eandem 1790^o sporządzonych okazanego, winien być zapłać, teraz z Jntrat tegorocznych przez różne kassy następnie za Jego JW^o Szambelana zaspokojone.

Transport Later

53,830. 27^z

2^o Długi y zaległości podług Rachunku a 1^o Julij 1789^o ad Eandem 1790^o

J ^o Ignacemu Paszkowskiemu zaległy Benzy za kwartat.	500		
J ^o Kryszpinowi kapitanowi pułkowej Benzy	837.	45.	
W ^o Studzińskiemu Honorjn. Grodz ^o Summy Kapitalney kassa Generalna Grodziencka powrocita	54,000		
J ^o Corowskiemu Bultkowiłowi takoz Summy Kapitalney kassa Generalna powrocita	27,000		
Do kassy Remanentowey z przedaży Remanentow kluczowych porzeczony Summy w R ^o przeszłym do kassy Ekonomiczney Przyskiej, tak kassa Ekonomiczna z tegorocznych Jntrat oddata	29,697.	5 ^z	
W ^o Jagminowi Władministratorowi Przyskiemu porzeczonych w R ^o przeszłym, tak kassa Ekonomiczna Przyska z Jntrat tegorocznych oddata	32,655		
z Percept Magazynu Zboza Funduszowego Summy w R ^o przeszłym do kassy Ekonomiczney Przyskiej porzeczona, z Jntrat tegorocznych tak kassa Ekonomiczna Przyska na tento zaspokojenia Magazynu Zboza Funduszowego, do R ^o JW ^o Szambelana Padeniego oddata	9,280		153,969 20 ^z

Summa różnych Długow y zaległości następnie za JW^o Szambelana przez różne kassy zaspokojonych

207,800. 18^z

Taz Kassa Generalna

Remanenta z Intrat tegorocznych a 1 ^o Julij 1790 ^o ad Eandem 1791 ^o wynikłe w kassie Rzeczypospolitey.		Distinkcim		Insumma	
		Kłok	gro	Kłok	gro
	Na 1 ^o Czajki z Raty Wbrowey 1790 ^o	3403.	20 ^g		
	Ditto z Raty Marcowey 1791 ^o	3529.	15 ^g		
<u>w kassie Generalney Grodzienskiej</u>					
w kassie Generalney Grodzienskiej	Do Explikacyi między JW ^o Stambelanem z J ^o Swieszkowskiem kassyerem	110,344.	22.		
	Na J ^o Jurjewicku Poruczniku Brygady ko- wenskiej przebranej Sensy w przestlym Ri a 1 ^o Julij 1789 ^o ad Eandem 1790 ^o	2,000			
	Na tymże podobnie przebranej Sensy w drugim Ri a 1 ^o Julij 1790 ^o ad Eandem 1791 ^o	2,000			
	w Gotowym Grosze przy J ^o Swieszkowskiem kassyerze zostalo	77,194.	29 ^g	195,069	7 ^g / ₁₈
	Na JW ^o Dzielonskim z kłuczka Potominskiego	901.	4 ^g		
	Na J ^o Bylczynskim z kłuczka kiersnowli.	79	16.		
	Na JW ^o Horainie z kłuczka Starasimowickiego.	4076	5 ^g		
	Na JW ^o Skretuskim z kłuczka Stanistawowey	3962.	28.		
	Na J ^o Skudrskim kapitanie z kłuczka Wrozkowli.	200			
	Na J ^o Kortowskiem Ekonomie Ostrowieckim z Intrat tego kłuczka	449.	22 ^g / ₃		
	Na Jurysdykcyach Grodzienskich	206.	24 ^g / ₁₂		
w Ekonomii Grodziens- kiej	Na Johanie Breysyleru Stwycarsce nieopta- coney Arady z Mlynow Lososmianskich z kłuczka	604.	12.		
	Na J ^o Helmanowey caley Dupli kwarty kłuczowi Lipskiemu nieoptaconey	400			
	Na J ^o Walu z kłuczka But Dupli kwarty do Nowogodowu nieoptaconey	200			
	Na J ^o Chaleckim Satarze caley Dupli kwarty do Suchyopoliny za lat 2 nieoptaconey	400			
	Na J ^o Chaleckim, czyli Niemczynowicku z Kłok 2 ^o w swanowcach kwarty do Solwar- lu Gadziowicz nieoptaconey	60	8.		
<u>Latus</u>		11,541.	11 ^g / ₁₂	195,069.	7 ^g / ₁₈

Taż Kasa Generalna.

Terz Remanenta z Jutrat tegorocznych
 a 1^o July 1790^o ad Cand. 1791^o wynikię
 Transport Lat:

		Distinctim		Indumma	
		ztok.	gro	ztok	gro
		11,541.	$\frac{11}{12}$	19,506	$\frac{7}{18}$
w kasie Ekonomiczney przy Jasienskim					
Za Remanenta w przestęłym skomorzonym Trigen- mium przez P ^o Basseporow w wchorym tra- cunyl zostawione, miz były objęte, podług uziel- nych ztemiz Basseporami Rachunlow z kasy Ekonomiczney poptacone do porzysłania, idęz:					
w kluczu Dubnickim przez P ^o Dziakiewicza.		87.	$\frac{1}{2}$		
w Solwarlu Podlipkach przez P ^o Maxewskiego		236.	15.		
w kluczu Suchodolinskim przez P ^o Kurzemskiego		323.	$\frac{3}{4}$		
w kluczu Lipskim przez P ^o Batawickiewicza		326	1		
w Ekonomij Grodziens- kiej	w kluczu Grodziskim przez P ^o Kietlicwicza	16	$\frac{17}{2}$		
	w kluczu Odelskim przez P ^o Maxewskiego	525.	25.		
	w kluczu Starosimowickim przez P ^o Bobinskiego	132.	$\frac{12}{2}$		
	w Solwarlu hasrubincach przez P ^o Rohta	207.	$\frac{19}{2}$		
	w kluczu Porzysowulim przez P ^o Selca	59	$\frac{7}{12}$		
	w kluczu Lomenskim przez P ^o Dispinkawaj.	1019	$\frac{2}{2}$		
	w kluczu Nowosielskim przez P ^o Kofakowskiego	6,345.	$\frac{3}{2}$		
	w Standlu Solwym	1,692			
	w legielniach Starodmickich	3,145	$\frac{26}{2}$	23,767.	$\frac{16}{12}$
	Na P ^o Bobinskim z Solwar. Kolmicy		5,303.	$\frac{20}{2}$	
w Ekono- mij Olits- kiej	Na Wstocianach Ekonomij Olitskiej niedoptaconey Uchwaty W ^o Trockiego na poprawę Drog z Grobem przernactaconey	52			
	w Awansie na luypro soli galledicow na Stan- del do Ekonomij Olitskiej z Faktom	18,058			
	w gotowym Grosku przy P ^o Wilarii kasyerze.	160.	$\frac{23}{12}$	23,574.	$\frac{19}{12}$
Na P ^o Rayskim z Dzierzawy klucza Rudzkiego, Kurmicy Zelarney z Kamorami		10,351.	$\frac{26}{3}$		
Na P ^o Jawonnicim z Dzierzawy klucza Lomarkiego		4,200.			
Na P ^o Maliszawskim z Dzierzawy klucza Wiszkowskiego		7,535.	24.		
Na P ^o Prorozowskim z Dzierzawy Solwar. Zatawia.		467.	1.		
w Ekonomij Przeskiej	Na P ^o Beccu z Dzierzawy klucza Dachtowskiego	7,000			
	Na P ^o Woznie z Dzierzawy Kobrynica z Litwiniek.	26.	$\frac{11}{2}$		
	Na P ^o Abramowickowey z Solw. Szypowick Olynku.	232	$\frac{22}{3}$		
	Na P ^o Morzykomim z Dzierzawy klucza Wierzeckiego	3,000			
	Na P ^o Budmickim z Solwarlu Smatow	395.	$\frac{22}{2}$		
Na Arędarzad Kobyrskich Arędy		1,600			
Na P ^o Niemcewicku kwarty z kłwa Rewiatyckiego		692	$\frac{23}{3}$		
Latus.		35,502.	$\frac{11}{12}$	244,411.	$\frac{7}{18}$

Tabela Kassa Generalna

Tęż Remanenta z Jntrat tegorocznych
 Julij 1190^o ad Eandem 1191^o wynikię

		Distinctim frubum ma	
		Ktote gro	Ktote gro
Transport Lateris.		35,502.	11 ¹ / ₂ 244,411. 7 ¹¹ / ₁₈
w Kluercu	Barzylim na Wtosianad za Sol	1078	
	„ Brakanslim J ^o J ^o	4.	19.
	„ Botowieclim J ^o J ^o	3,256	
	„ Bruczylim J ^o J ^o	22	
	„ Korywowiezbslim J ^o J ^o	880	
	Na Kzpadach z Miasta z Kobrynia za Sol	682	
	w latorę Ekonomij za Sledie	7,659	11.
	Kwarty na Donataryuszach.		
	z Solwad. Holi z Kropuiek na JW Sosn ^o f 1137. 15		
	„ Rokitney na Jeyre f 150		
	„ Litwinek na JW Bogustawski 195 20 ^o		
w Jeyre Eko-	„ Zalesia na JW Maliszewski f 220. 26		
nomij Prze-	„ Starydorycz na JW Laskowskiej f 225 3 ^o	2,539.	5.
slucy.	w Kassie przy JW Szaniawskim		
	Na Helmanie Mendelowicku, Abramie Gierstono-		
	wiczu y deyblu Ełowiczu Obywatelach mia-		
	sta Kobrynia przykonanych z dyspozycyji		
	do jmej na zaspokoienie Dlugow Obywa-		
	telstid	7,438	
	w gotowym Groszu przy JW Szaniawskim	7. 20 ⁵ / ₁₂	59,069 6 ^o
Cztery Procenta do porachunku zostawio:			
	z Kluercow Jamickiego, Zaborzkiego, Petrarzkiego		
	Jodriowskiego y Walutsliego, JW Studzinski		
	Storodnicki Gradzienski f 6529 19 ^o		
	z Kluera Szawelskiego Jm JW Wielogtowski f 1168. 16 ^o		
	„ Radziwilskiego JW Mikko f 650 9 ^o		
	„ Gojerskiego JW Rupyko Koziof 602. 24 ^o		
	„ Gytarskiego JW Jagmin Ciwan f 890 24 ^o		
	„ Werbunskiego JW Sarczewicz f 654 21 ^o		
	„ Sikturyskiego JW Okmanski f 309 2 ^o		
w Ekono-	„ Gurdziowskiego JW Dullewicz f 694. 12 ^o		
mij Szawel-	„ Kurbowskiego JW Koryzewicz f 344 21 ^o		
slucy.	„ Perzanskiego JW Jagmin Kot. f 517. 2.		
	„ Jodarskiego JW Jagmin Komu f 716. 14 ^o		
	„ Wathkowskiego JW Kierbedz. f 828. 8 ^o		
	„ Kalwioskiego JW Toplicki f 683. 5 ^o		
	„ Sawgilewskiego JW Wawrzecki f 193 24 ^o		
	„ Waryguckiego JW Wigant Bram f 529 10 ^o		
	„ Szyklowskiego JW Karp f 975 24 ^o		
	„ Domuskiego JW Wawrzecki f 693. 15.		
	„ Naysiowskiego Jeyre f 743. 12		
	„ Meszkuckiego JW Cichowski f 861. 26 ^o		
	„ Degyckiego JW Korawski f 860 24 ^o		
	„ Duchnackiego JW Marcinowski f 495. 11 ^o	19,878.	7 ^o
	Latus	19,878	7 ^o 303,480. 14 ^o

Tar Kasa Generalna

Terz Remanenta i Intrat tegorocznych a 1 ^o Julij 1790 ^o ad Eand. 1791 wymiote.	Distinctim		In Summa	
	Ktoke	gro	Ktoke	gro
Transport Salt.	19,878.	7 ³ / ₄	303,480.	14 ³ / ₄
w Kluczu Zadeyslium i Browentow Inwentarski w Exalicyi Scharbowey bezgrych na Wlosci naleglo	f 257.	8 ¹ / ₂		
Na W ^o Johku Dzierzawy i a Damine Wlosci wybrana	f 41.	22	305	7 ¹ / ₂
Na W ^o Ancucie Bisarzu i a Magaryn Tabacznym			130	
Na Salkowslium Gancarzu i a Dom N ^o 8 ^o			48	
Na Clercie Stolarzu i a Dom N ^o 15 ^o			48	
Carato sre przy W ^o Marciniowslium Kasye sre okarato sie w Kasye			15,726	26 ¹ / ₂
w Tezro Elov nomij Sra = welskiej. Bortycznych do Kasy Zborowey do przyznania w Roku nastepnym			12,000	2 ¹ / ₂
Na Wloscianach Kluczow Sastlunskiego, Kalwiewskiego, i Sawgiewskiego przy Paniz Grothurowa, na lupno Zboru w Dzi 1789 ^o rozdane, a w tym Roku przy obrachunku przy Kasye rabomifikowane i powrocane, do przyznania nalegajz			338	
			48,474	6 ¹ / ₂
Summa Remanentow 1^o Julij 1791^o Roku okaranych			351,954.	20²⁵/₃₆

Rekapitulacja Percepta

	Distinctim		In Summa	
	Stote.	gro	Stote.	gro
1 ^o Intraat Roku terazniejszego a 1 ^o Julij 1790 ^o ad 30 ^o Junij 1791 ^o Importowaty Ekonomie Litt ^o demptis Expensis Fundi, toiest.				
Ekonomia Grodzka	1,087,781.	5 ³ / ₄		
Ekonomia Olitka	281,972.	5 ¹¹ / ₁₂		
Ekonomia Przeska	700,294.	25 ⁵ / ₁₂		
Ekonomia Srawelska	529,493.	15 ² / ₃	2,599,541.	22 ¹ / ₂
2 ^o Kassy Rixpletu Skarbu W ^o H ^o Litt ^o 1 ^o 2 ^o Intraat Mrowey 1790 ^o y Marowey 1791 ^o				
			2,059,533.	7 ¹⁷ / ₁₈
3 ^o Trzysku na Monetach y Hlocie				
			27,853.	27.
4 ^o Pozyczenia.				
1 ^{ma} Do kassy Ekonomiczney Olitkiej y Remanentow do W ^o Szambelana nalezacych				
			2909.	
2 ^{da} Do kassy Ekonomiczney Przeskiej u Jm ^o Jagmina Wladymistratorsa				
			16,309.	
w kassie Remanentowey y Remanentow Jm ^o Jm ^o				
			2,000.	
w kassie Remanentowey y Remanentow W ^o Szambelana				
			19,205. 27 ⁶ / ₈	37,514. 27 ⁶ / ₈
5 ^{ta} Do kassy Ekonomiczney Srawelskiej pozyczeno y Remanentow do W ^o Szambelana nalezacych.				
			116 9 ³ / ₄	
6 ^{ta} Officy na Wojsko tytulo Jurazowego wybrano od Wtoscian nad nalezosc, co w Roku przyszlym powrocic b ^o dzie nalezato				
			15,482. 5 ¹ / ₂	3,598. 15 ¹ / ₂
7 ^{ta} Do kassy Generalney Grodzkiej u W ^o Elysymonta Wojskiego Grodz ^o				
			6,000.	
u Jm ^o Kabyta Panliera Warszawskiego pozyczeno				
			28,5916 19 ¹ / ₂	
u W ^o Szambelana Pradeniego				
			81,774 25.	
Od Jgori wptynety do kassy Generalney w procentach od roznych Summ przez niego na stronie pozyczenych in defusionem Jemu W ^o Szambelanowi y Intraaty nastepney nalezacych				
			1,805	433,556 14 ¹ / ₂
			477,578.	26 ¹¹ / ₁₂
Summa Percepta			5,164,507.	24 ¹³ / ₃₆

Kassa Generalney Expens.

Distinctim In Summa
Ktote. gro Ktote gro

Optaty J. K. N.

Conto Hollenderskie optacone		709,000	
Wypłata miesięczna do kassy J. K. N.		1,884,452	22.
Koto Lutku J. K. N.		266,327	18.
Penyze, Różnym osobom podług Tabelli a Conto kassy Warszawskiej wyptacone		36,150	
Wypłata a Conto Summy 155,555 zł do Porachunku Kommissyji Ekonomicznej zostawionej		282,004	15.

Satus.

Na Penyze Lutkowickowi Ostrowskiemu		2,160	
Wpł. Markowsliemu Chorazemu mielnickiemu na odstąpienie Dzierżawy Kłucka w Ekonomii Poleskiej		3,000	
Do kassy Domowej J. K. N.			
w gotowych Siamadrach do kassy Domowej J. K. N. jmi przez Rachunek J. K. N. kabryta	1,200,000		
Na Asygnacya jmi Gotuchowskiemu wyptacono jmi S. Skultenowi Majorowi		5,000	
Na dwa Ogierzy wzięte do stada J. K. N. jmi od jmi Kurdwanowskiemu na Asygnacya J. K. N. Szambelana		8,100	
Penom Przemysłow do kassumia wystanych w gładnie pozostałym wyptacono na Kasye		480	
		1,213,580	

Conto J. K. N. Szambelana Padeniego.

w gotowiznie odebrat J. K. N. Szambelan	112,761	10.	
w Optacie dla J. K. N. Sypkiewiczowej Hetmanowej	30,000		
w Expensie na Podroz. dla J. K. N. Janowicza	103	21.	
w Procentach następnie na J. K. N. Szambelana optaco	29,102	4.	
w Expensach następnie na Jego J. K. N. Szambelana	33,916	22.	
Na Kommissyji Gramiatne y Attentowanie onych.	2,213	22.	
Różne Długi y Dalegosc, ktore J. K. N. Szambelan w gore przeszlych dwuletnich Rachunkow winien byl od siebie kaspolowic, różne kassy y tegoroczny jntnat następnie na Jego J. K. N. Szambelana optaciy	207,800	18.	415,898. 8.
w Remanentach szeregulnie y jntnat tegorocznych 1 ^o Julij 1791 okazyanych wawstypstkich Kassad y Ekonomiad, nayduiesiz			351,954. 20.

Facit et Concordat y Percepta.

5,164,507. 24.

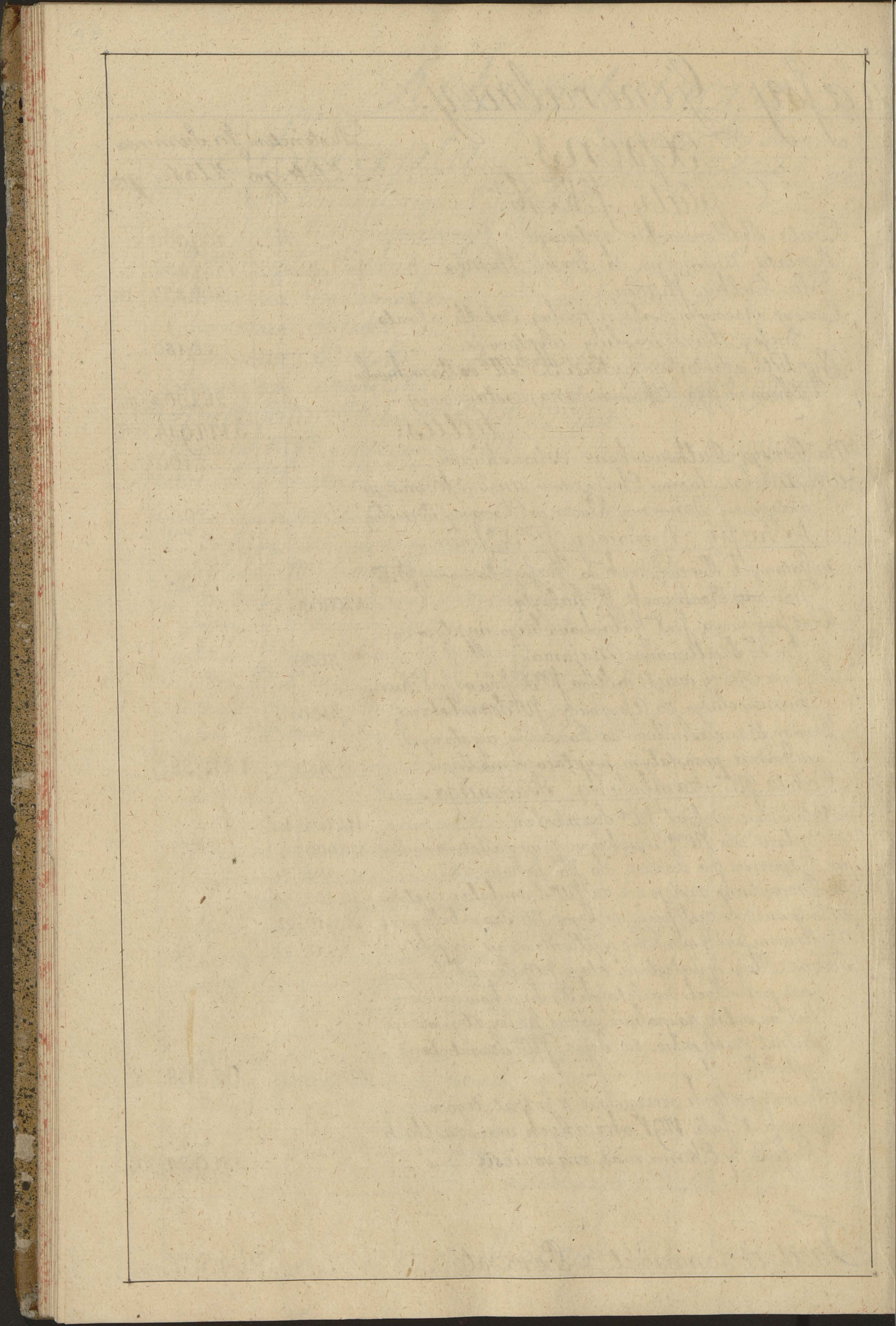

- 1^{mo} Bilans między Kasą Komercyjną zjedną
a między Kasą Generalną Komercyjną drugiey Strony.
- 2^{do} Bilans Generalny Jntrat z Ekonomiiow Litewskich
y z Dochodow Skarbu W^oX^aLitt^o okazujący Perceptę,
Expensę y Łysk a 1^a Julij 1790^o ad 30^m Junij 1791^o
- 3^{tio} Bilans, czyli Podział Łysku z Jntrat tegorocznych.
- 4^{to} Bilans y Obiasnienie, iakim sposobem dosta-
iesię Należytość podług Konwencji od Komercyjnej
W^o Szambelanowi determinowana ettc.



Bilans między Kasą Jmęzi Warszawską zied- biego Wielkiego W^o X^{hwa} Litewskiego & drugiej

N^o

	Łtote	gr
<p>Należało Królowi Jmęzi od Dnia 1^o July 1790^e ad Ultimam Junij 1791^e .</p>		
1 ^{mo} Na Dochód Skarbu Jmęzi & Kasoy Rzeczy W ^o X ^{hwa} Litewskiego	1,535,333	10
2 ^{do} Subsidium Charitativum Sejmern Grodzieńskim Roku 1784 ^e dla Jmęzi wyznaczone	100,000	
3 ^{kie} Na Korpus Kadetow	100,000	
4 ^{to} Na Gabinet y Ministrow u Dworow Zagranicznych	100,000	
5 ^{to} & Ekonomow Litewskich ettc:	1,457,250	
6 ^{to} Do zredukowania Batalionu Grodzieńskiego Jazja, Lemingy y Omundurowanie zwracają się do Kasoy Jmęzi w tym sposobie, iak się przed zredukowaniem jego wyptacaty, toiest:		
Jazja Officyerow y Lemingy roczne żołnierzom / 36120		
Omundurowanie dwuletnie dła 13,737. z 10, a na Rok	6868. 20	
Expensa Extraordinaryne tenmiz Batalionowi na Rok	2716. . .	45,704 20.
<p>Penyje Tabella Warszawskaz ustanowione po zmarłych Penyonalistach do Kasoy Jmęzi zwracające się, toiest:</p>		
Do W ^o Sosnowskim Wojewodzie	10000 . .	
Do Penyji Suleckorow Potkacza po Suchodolcu	3400 . .	
Do zmarłym Koelichu Butkowieliu Penyji trzykwartalny	750 . .	
Do Konclim Butkowieliu put Penyji	3000 . .	
& Penyji Suleckorow Oxirzkiego reszty	1000 . .	
Do zmarłym Szidze Wolosherowicze	2000 . .	
Do zmarłym Kochickim	1675 . .	
Penyja po Kondulitorach Lambu Grodzieńsz	2880 . .	
Do zmarłym Skirmonie Butkowieliu	6000 . .	
Penyja po J ^o Osiporowkim Butkowieliu	2000 . .	
Do zmarłym Rogowskiy czyli Godlewskiy	400 . .	
Do zmarłym J ^o Michniewicze	1500 . .	34,605
<p>Summa należących Królowi Jmęzi</p>		<p>3,170,893 . .</p>

Anno

ney, a między Kasą Generalną JOK^{cia} Jmęci Ex Podskar-
Strony.

	Ltote	gr
Wypłacić JOK ^{cia} Jmęci a Conto Jmęci od Dnia 1 ^o Julij 1790 ^o ad ultimum Junij 1791 ^o		
Do Hollandyi Tabella Kameralna oznaczoney Sum- my z procentem od Remittowania wypłacono . . .	709,000	
Na wypłatę miesięczną do Kasę Jmęci podług teyże Tabelli Kameralney	1,884,432	22
na Łoto Pruthowi Jmęci	266,327	18
W Penyach różnym Robom podług Tabelli Kameralney przeznaczonych, to jest:		
w Penyach wypłaconych	36,150	
w Penyach zaległych, a zapłacić się powinnych	4375	
w Penyach po zmarłych Penjonalistach do Kasę Jmęci iako wyzey zwro- cić się powinnych	34,605	
	75,130	
In Rem Summy 133,555 ^{Mich} Ltch okazane wypłatki wynoszą	282,004	15 ^o
JOK ^{cia} Jmęci Ex Podskarbiemu Prowizyi od Summ a Conto Jmęci awansowaneych Tabella Ka- meralna oznaczoney	22,360	
 Summa wypłaconych	3,239,254	25^o
 Wypłaćta Kasa JOK ^{cia} Jmęci	68,361	25^o

Bilans Generalny Intrat & Ekonomow Litewskich

№ 20

ceptę, Expens y Pożytek a Die 1^{ma} Julij 1790^e ad

<u>Percepta</u>	Distinctim In Summa			
	Lote	gr	Lote	gr
Ekonomia Grodzienka ucypta Intraty & Roku Terazniejszego bez potrącenia Expensow Fundi	1345841	15 $\frac{1}{2}$		
Ekonomia Olitcka ditto	332500	2 $\frac{7}{12}$		
Ekonomia Orzeska ditto	847472	19 $\frac{8}{12}$		
Ekonomia Szawelcka ditto	600689	25 $\frac{3}{4}$	3126504	3 $\frac{1}{4}$
z Kasy Prezytley Skarbu W ^o A ^a Litt ^e & 2 ^{ch} Rat Ibrowey 1790 ^e y Mar: 1791 ^e			2059533	7 $\frac{17}{18}$
Lipku na monetach y Locie			27853	27.
<u>Summa Intraty & R^u Terazniejszego</u>			5213891	8 $\frac{7}{16}$
Dodaia, viz Percepty, które w tegorocznej Intratę z boku w plynęły, to jest:				
<u>z Pożytkien.</u>				
1 ^{mo} Do Kasy Ekonomiczney Olitckiej z Remanentow do W ^o Szambelana należących			2909	
2 ^{do} Do Kasy Ekonomiczney Orzeskiej u fundagmina Wladimirovatora			16309	
w Kacie Remanentowey z Remanentow R ^u z fundi			2000	
w Kacie Remanentowey z Remanentow W ^o Szambelana			19205	27 $\frac{1}{2}$
3 ^{tio} Do Kasy Ekonomiczney Szawelckiej pożyczono z Remanentow W ^o Szambelana			116	9 $\frac{3}{4}$
Offlany na wojsko tytulo furazowego wybrano do Wlascian nad nalezytosc, co w tym przyrzutym powrocie będzie nalezato			3482	5 $\frac{1}{2}$
4 ^{to} Do Kasy Generalney Grodzienckiej u W ^o Cywomonta Wojskiego Grodzienckego			60000	
u W ^o Habita Danhuira Warszawskiego			283976	19 $\frac{1}{2}$
u W ^o Szambelana Badeniego			81774	25
Od Jezoz wplynęto do Kasy Generalney w procentach od różnych summ przez Niego na stronie pożyczanych in refuioz nem Jemuż W ^o Szambelanowi z Intraty następney należących			7805	
			433556	14 $\frac{1}{2}$
<u>Summa Percepty</u>			5691470	5 $\frac{1}{2}$

2^{do}
 y z Dochodow Skarbu W^oX^a Litewskiego okazyguy Per-
 ultimam Junij 1791^o

Expens.		Distinctim		In summa	
		Lite	gr	Klote	gr
<u>Onera fundi optacone.</u>					
w Ekonomij	Grodzienskiy	97487			
"	Olitskiy	20204	18		
"	Borzeskiy	101938	4		
"	Skawelskiy	37207	27	256837	19
<u>Chleb Laskawy.</u>					
w Ekonomij	Grodzienskiy	2400			
"	Olitskiy	1320		3720	
<u>Laptata Muzycym oddana.</u>					
w Ekonomij	Grodzienskiy	109279	5		
"	Olitskiy	15860			
"	Borzeskiy	25023	15		
"	Skawelskiy	21974		172136	20
w Ekonomij	Olitskiy				
Annuaia Kosciodom optacona				1600	
w Teyze Ekonomij	Penyze optacone za odebrane folwarki			3000	
<u>Expensa Dprawne optacone.</u>					
w Ekonomij	Grodzienskiy	23047	21		
"	Olitskiy	622	4		
"	Borzeskiy	1390			
"	Skawelskiy	612		25671	25
<u>Expensa ExtraOrdynarj: optacone.</u>					
w Ekonomij	Grodzienskiy	9331	18 $\frac{1}{2}$		
"	Olitskiy	2035	27		
"	Borzeskiy	6850	11 $\frac{1}{2}$		
"	Skawelskiy	3372	15	21590	11 $\frac{1}{2}$
<u>Crekcye y Reparacye Gruntowe.</u>					
w Ekonomij	Grodzienskiy	11086	16 $\frac{1}{2}$		
"	Olitskiy	1546	14		
"	Borzeskiy	3072	18		
"	Skawelskiy	8029	27 $\frac{1}{2}$	23735	15 $\frac{1}{2}$
<u>Decepa y Defalki do bonifikacyi przez Kamery niemalezace.</u>					
w Ekonomij	Grodzienskiy	5428	9 $\frac{1}{2}$		
"	Olitskiy	4338	23 $\frac{1}{2}$		
"	Borzeskiy	8903	6 $\frac{1}{2}$	18670	9 $\frac{1}{2}$
Latus				526962	10 $\frac{3}{4}$

Dalszy Bilans Przychodow y Rozcho ^{W_m}

	Distinctioni		Summa	
	Łte	gr	Łte	gr
Transport Percepty			5691,470	5 $\frac{2}{9}$
/				
Summa Percepty			5691,470	5 $\frac{2}{9}$

2^{do}

ow Ekonomiiow Kmieci Litewskich.

Dalszy Expens.

Distinctioni In summa

Lte gr Ltote. gr

Transport Lateris

Do Kasy Kmieci wypłacono.

Na Conto Hollenderskie	709,000		
Wypłata miesięczna do Kasy Kmieci	1884,432	22	
Łódź Butłowi Kmieci	266,327	18	
Penyze Roznym Osobom podług Tabelli Kameralney wypłacone	36,150		
Summa do Porachunku zostawiona	133,333		3029,243 10 ² / ₄

La Batalion Grodziencki zredukowany zwrócić należało do Kasy Kmieci, co się już powyżej w Działaniu Tabelli sub Art^o 1^{mo} także Kasie Kmieci bonifikowało

45,704 20

La Amatyh Penyonalistow vigore Tabelli Kameralney pozostałe po nich Penyze także Kasie Kmieci powrócić należało, które także w Działaniu sub Art^o 1^{mo} już są Skarbowi Kmieci bonifikowane

34,605 . 80,309 20

Penyzi Budkownikowi Ostrowskiemu do Fundum regulowanej

2160 .

Jm^o Markowskiemu Chorążkiemu mielnicznemu za odstąpienie Dzierżawy Kłosa w Ekonomii Perzeskiej

3000 .

Optacie należy różne Długi zaciągione, różne Penyze nieoptacone y Daległości s^otrata następnym, to jest:

Jm ^o Kociettowi czyli Labielle	4000		
" Łozitowieckiemu	375		4375 .

Należy oddać z Ekonomii Grodzienkiej.

Annuaty Kommandarowi Odelskiemu	200		
Blebanowi Krynkiemu	120		
Cytkowskiemu Wistychin	300		
Ogródnikowi przy Ogródku Potominskiemu	264		884 .

Łatus . . . 5,259 . 3,641,675 11²/₄

W^{no} 2
 Walszy Pólans Przychodow y Rozchodow

	Distinkcja		Industria	
	Ltle	gr	Ltoke	gr
Transport Percepty			569,470	5 ⁹ / ₉
Summa Percepty			569,470	5 ⁹ / ₉

2^{do}

do dow Ekonomow Jhmęci Litewskich

Dalszy Expens.

Distinctim In Summa

Lto 90 Lto 91

Transport Lateris
Item optacie nalezy zjnat następo-
nych różne Stugi do różnyh Kasy
zaciagnione.

5259 . 3641,675 11¹/₂

Wⁿⁱ Szambelanowi Summe do Kasy Ge-
neralney Grodzienkiej pozyczonej 81774. 25
Item za procenta do Percepty Kasy Gene-
ralney wplynionc do różnyh Summ
na stronie pozyczonych 7805.

Item do Kasy Olitskiej z Remanen-
tow Wⁿⁱ Szambelana wzięta Summe 2909.

Item Summe z Remanentow do tego wola-
ności nalezających do Kasy Brzeskiej
pozyczonej 19,205. 27¹/₂

Item z Remanentow tego do Kasy Sza-
welskiej pozyczonych 116. 9¹/₂

111,811. 1¹/₂

Wⁿⁱ Habrutowi Bankierowi Warszawskiemu
podług osobnego Porachunka zaciagniona
u niego Summe optacie nalezy 283,976 19¹/₂

Wⁿⁱ Eysymonttowi Woyckiemu Grodzienkiemu
do Kasy Generalney Grodzienkiej pozyczo-
na Summe 60,000

Item Jagminowi Wladys: do Kasy Brzeskiej
pozyczonej Summe 16,309

Kasie Remanentowej ziajmi do Kasy Brze-
skiej wzięta Summe 2000

Wⁿⁱ Osicianowu Ekonomu Szawelskiej Jurajowe-
go na Woyko nad nalezytosc wybranego 3482 5¹/₂

482,837 26¹/₂

Summa zaplaconych y
do zaplacenja pozostajacych

4124,513 8¹/₂

Loscie Lysku dla Jhmęci

1566,956 26¹/₂

№ 10

Bilans, czyli Podział Lysku z Jutrąteg tegoroocz
nie do Konwencyi między J. O. J. mias y między
Maja zawarty, ucyzniony.

	Lysk ogulny.	
	Stote	gr
Lysku ogulnego z Jutrąteg tegoroocznych a 1 ^o July 1790 ^o ad eandem 1791 ^o podług Bilansu N ^o 2 ^o okazato się	1566,956	26 ¹⁷ / ₁₀
<u>z którego</u>		
Należę J. O. J. mias podług Konwencyi		
Podług teyże Konwencyi, ileby nad 1,400,000. Ltch porzosiło, tyle powinno się sięgać do wspólnego podziału, a tak gdy w terażniejszym roku było Lysku Lt 1566,956. z 26 ¹⁷ / ₁₀ , dzielisz porzosiła suma, to jest: Lt: 166,956. z 26 ¹⁷ / ₁₀ na połowę		
Reszta oraz podług teyże Konwencyi J. W. Szambelanowi Padeniemu należy, to jest:		
Na kot y Denogas		
Na Seymili		
Na Kommissye y różnyeh Sadow attentowane		
Ustajionych y determinowanych na optacanie procentow		
Summa	1566,956	26 ¹⁷ / ₁₀

Nato:

Odebrat X ^o J. mias przez Rachunek J. P. Kabrita Banliera Warszawskiego		
Ditto przez Kapł. Przeskaj za dwa Ogieny do stada kupione		
Ditto przez Kapł. Przeskaj wyptaconych J. P. Skultenowi		
Ditto przez Kapł. Chonomicznas Grodzienkas optaconych dla Kon. Przemieislithow w Korowanie Obuzacych		
Dla siebie odbiera J. W. Szambelan podług obiaznienia ponizey w Bilansie sub N ^o 4 ^o		
Summa		
Należę X ^o J. mias reszty od J. W. Szambelana		

NB: Na powyższe rzeczy Dług powzięty J. O. J. mias w Rachunku z Kamery J. mias Należę więc reszty J. W. Szambelanowi od J. O. J. mias

5^{to}

ných a 1^{ma} Julij 1790^o ad Eandem 1791^o, a to stowow=
 W^m Szambelanem Badenim w Roku 1788^{ym} Dnia 22^o

Podział tego Lysku podług
 Konwencji Dnia 22^o Maja
 1788^o zawartej.

W^m Szambelanowi
 należący od R^o Szambelanowi
 należący

W ^m Szambelanowi należący		W ^m Szambelanowi od R ^o Szambelanowi należący	
Łtote	gr	Łtote	gr
1200,000	.		
83,478	13 ¹⁷ / ₃₆	83,478.	13 ¹⁷ / ₃₆
.	.	70,000	.
.	.	40,000	.
.	.	25,000	.
.	.	65,000	.
1283,478	13 ¹⁷ / ₃₆	283,478	13 ¹⁷ / ₃₆
1200,000	.		
8,100	.		
5,000	.		
480	.		
.	.	283,478	13 ¹⁷ / ₃₆
1213,580	.	283,478	13 ¹⁷ / ₃₆
69,898	13 ¹⁷ / ₃₆	.	.

Summe f. 82452. 7⁷/₂ -
 f. 12,553. 24⁷/₂ -

N^{ro} 4^{te}

Bilans y objaśnienie, iakim sposobem dosta
 Szambelanowi determinowana, y zkaż powinny
 nych Kasy są pozyczone, y Ci, którym różne La

A najprzód.		Łtote	gr.
Należność dla W ^{ca} Szambelana podług Kon- wencji iako wyżej w Bilansie sub N ^{ro} 3 ^{cie} do W ^{ca} jmu determinowana		283,478	13 ¹⁷ / ₂₆
<u>2^{do} Różne summy pozyczone optacie się</u> <u>mające.</u>			
Samemu W ^{ca} Szambelanowi podług Bilansu sub N ^{ro} 2 ^{do} , a do Kasy Generalney Grodzieńskiej y do różnych Kas Ekonomicznych pozyczone summy J ^{ca} Habritowi Danhierowi Warszawskiemu podług osobnego Porachunku zaciągniętego u niego sum- mę optacie należy		111,811.	1 ¹¹ / ₂
W ^{ca} Eysymonttowi Wojskiemu Grodzieńskiemu do Kasy Generalney Grodzieńskiej pozyczona summa		60,000	.
J ^{ca} Jagminowi Administracji do Kasy Przeskiej po- zyczona summa		16,309	.
Kasie Remanentowej K ^{ca} jmu do Kasy Przeskiej wzięta summa		2,000	.
Wdowianom Ekonomij Krawelskiej furazowego na Woyko nad należność wybranego		3,482	5 ² / ₂
<u>3^{cie} Różne Penyje y Zaległości nieoptacone.</u>			
J ^{ca} Kociłtowi czyli Labielle		4,000	.
" Kocitowiechiemu		375	4,375
Annuitaty Komendantowi Odelowskiemu		200	.
Plebanowi Krynockiemu		120	.
Cystersom wstychim		300	.
Ogrodnikowi przy ogrodzie Botominskim		264	884
4 ^{te} K ^{ca} jmu reszty Lysku podług Bilansu sub N ^{ro} 3 ^{cie} doptacie należy		69,898	13 ¹⁷ / ₂₆
<u>Summa</u>		836,214.	23 ²¹ / ₂₆

4^{yo}

ie się należytość podług Konwencyi od J. O. J. m. J. W. =
 być kaspokojone te Osoby, od których różne summy do róż-
 legtości tychże Kas należą.

	Stote	gr
Fundusze przez J. W. Szambelanie będące na kaspokojenie wozpółkich należytości obok wyrażonych.		
Odebrat J. W. Szambelan wygotowanie przez Kasę Generalną Grodzienką	f 92626.	
Ditto wygotowanie przez Kasę Ołtuską	f 12000.	
Ditto przez Kasę Przeską	f 8135. 10 ^{gr}	
J. W. Tyszkiewiczowej przez J. B. Kabrita optacanych, a dla niewiadomości pod taki rodzaj optaty należą, na Conto J. W. Szambelana zaprawianych	30000	
Wyptacanych J. B. Janowiczowi na drogę do Nowogrodka w procentach od różnych summ zastępnie za J. W. Szambelana optacanych	103	21.
w Exponсах Serpikowoych przez różne Kasy zastępnie za J. W. Szambelana utrzymywanych	29,102	4.
Na Kommissyę Graniczną zastępnie za J. W. Szam- belana exponswowanych	33,916	22 ^{1/2}
2213	22	
Różne Długi w przeciągu przeszłych dwóch lat zaciągnięte, y zaległości tychże lat wpiętkte, które J. W. Szambelan Baderi wedle objaśnienia w Rachunkach pierwszych at ^o July 1788 ^o ad Can- dem 1789 ^o , y w drugich at ^o July 1789 ^o ad Eand ^o 1790 ^o zawartych, okazanego, od siebie winien był zapłacić, te- raz z J. W. Szambelana różne Kasy, jakoż wzięte pod Kasę Generalną dowodzi, zastępnie za Jego J. W. Szambelana optaciany	207,800	18 ⁸
w Remanentach z J. W. Szambelana rocznych at ^o July 1790 ^o ad Eand ^o 1791 ^o wynilutych pod Kasę Generalną oka- zanych na J. W. Szambelana summy wynosząca	351,954	20 ^{25/36}
z Kasy J. W. Szambelana podług Bilanau sub N ^o 1 ^{mo} in dem J. W. Szambelana okazanej nadpłaty odebrać powinien J. W. Szambelan	68,361	25 ^{1/2}
Concordat		836,214. 23 ^{1/2}



Hart 50.

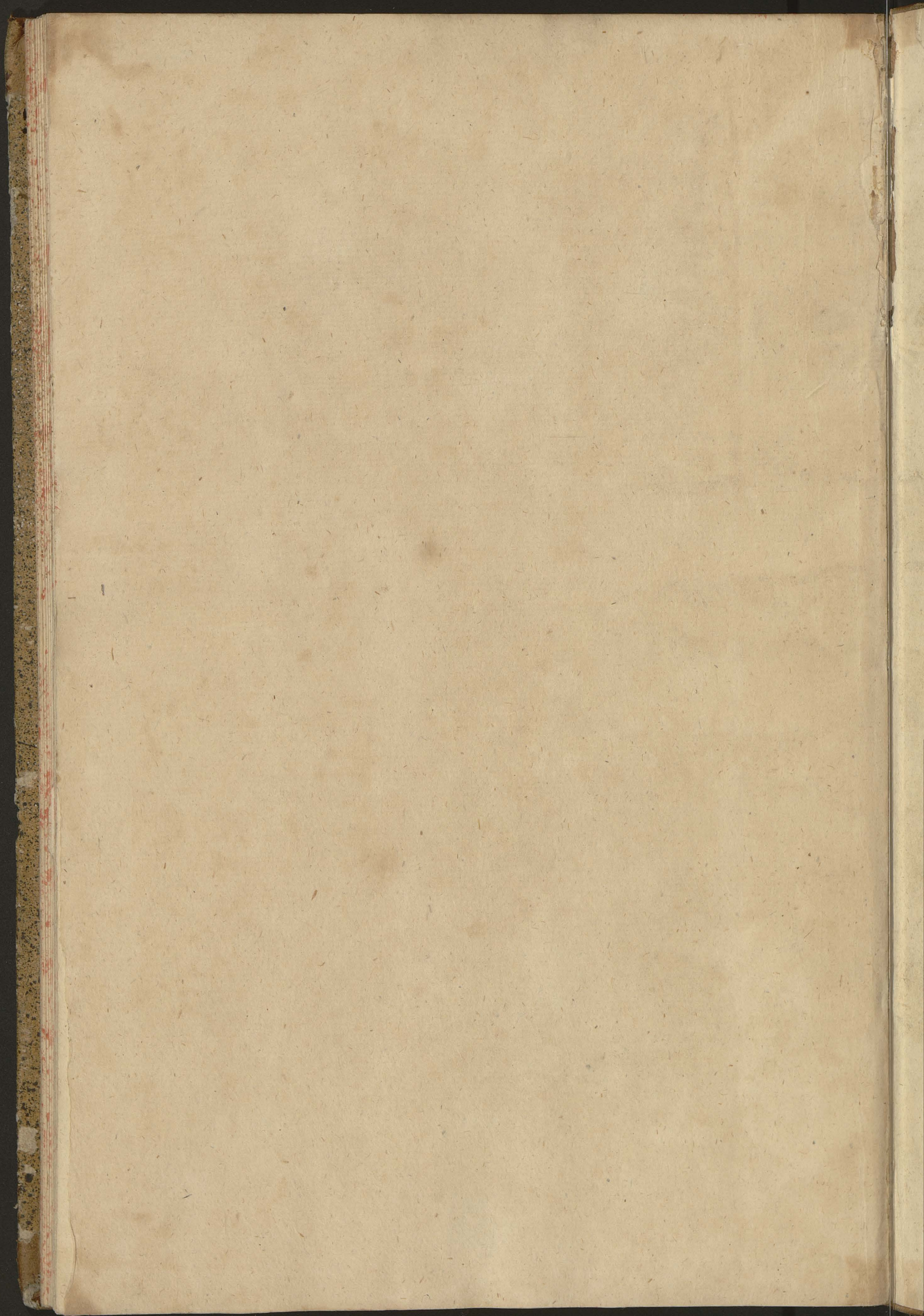

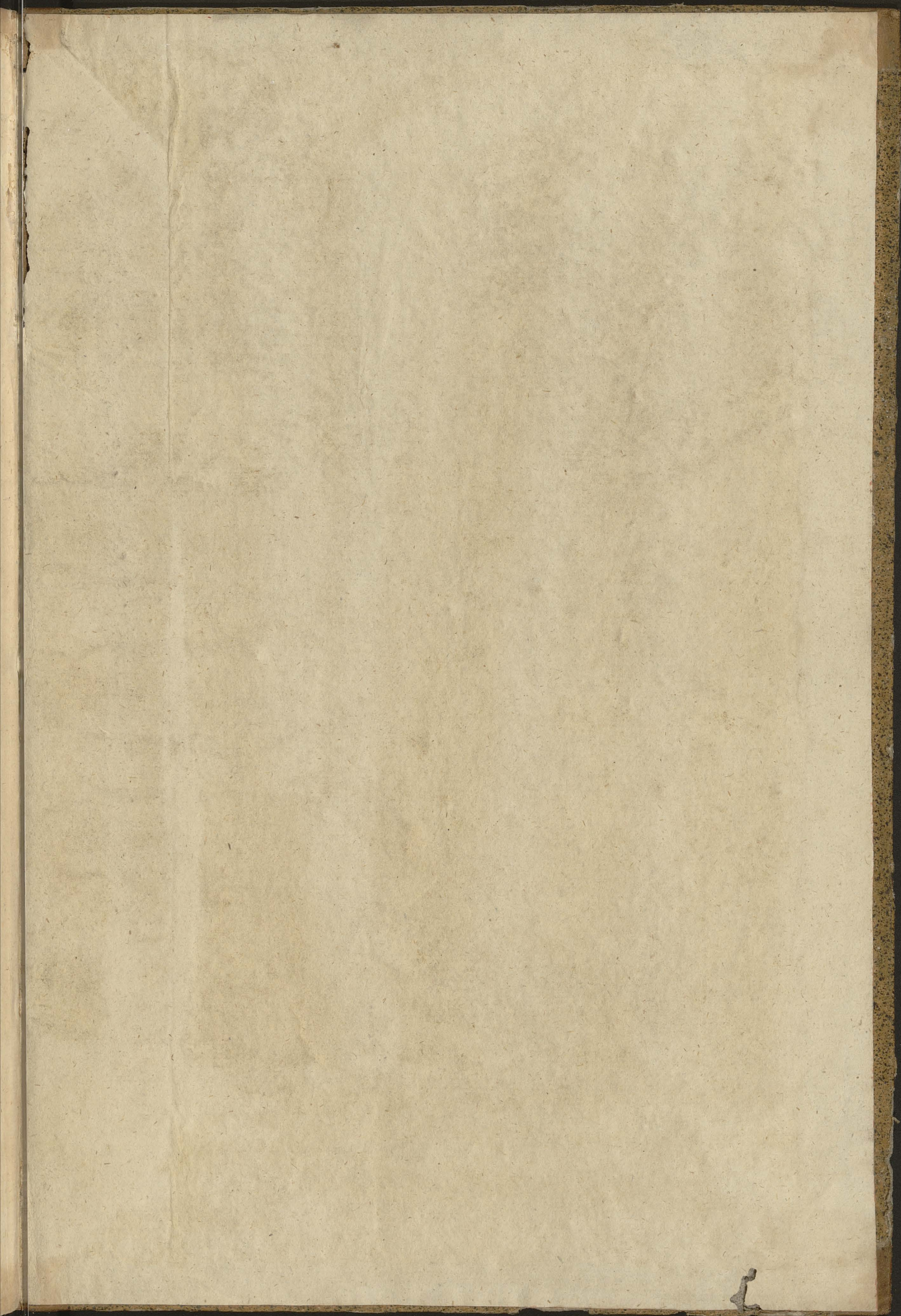

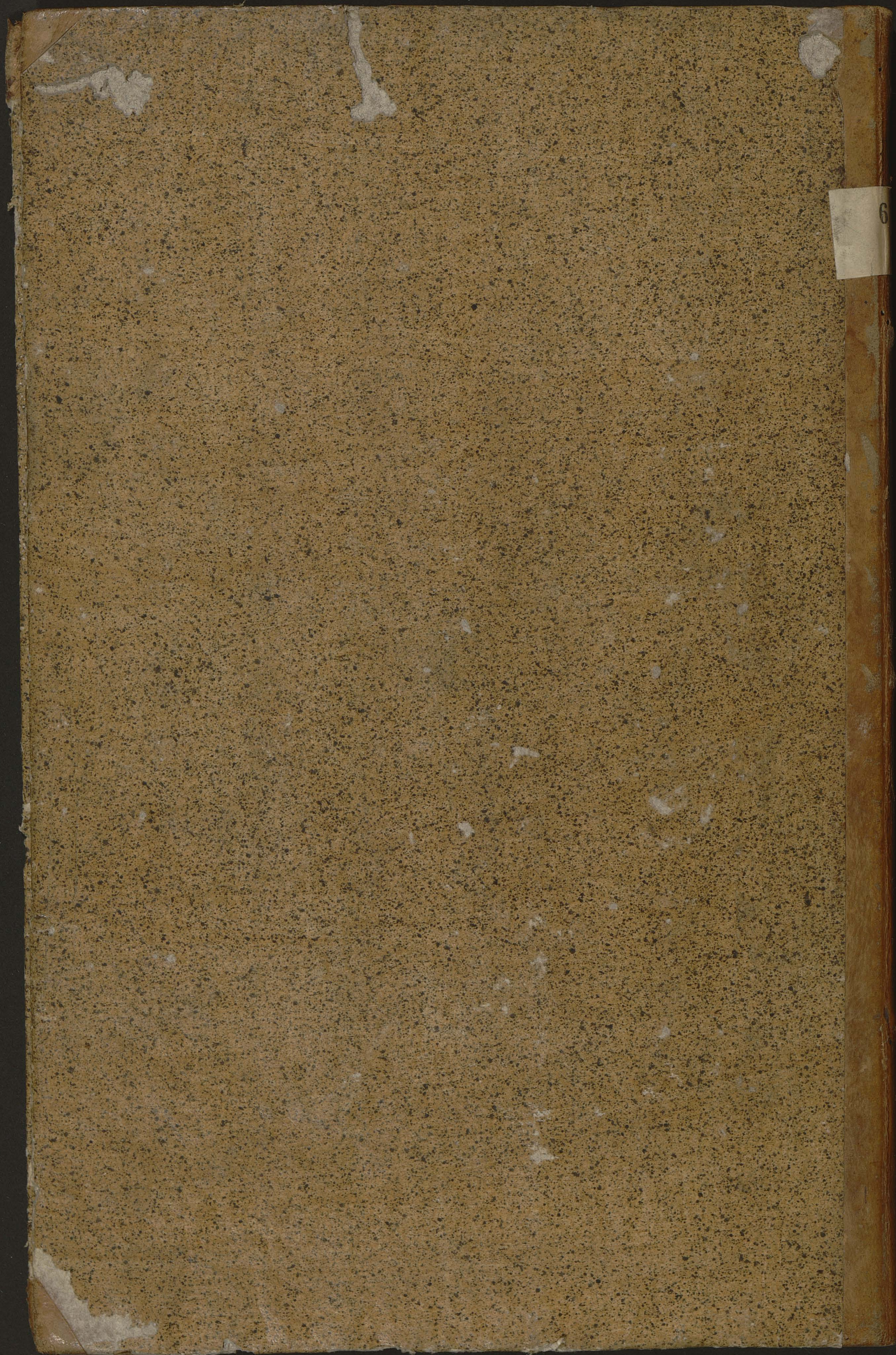

6