

S. MONIUSZKO

Taniec Cygański z opery „Jawnuta“

na Orkiestrę

Partytura. R. 1. 80 net.

Głosy. R. 3. 60 net.

na fortepian na 2 ręce

kop. 80.

Wydawnictwo i własność Sekcyi imienia Stanisława Moniuszki
przy Towarzystwie Muzycznem w Warszawie.

Skład główny w Warszawie u Gebethnera i Wolffa,

2093

III

Taniec Cygański

z opery

JAWNUTA

na fortepian

muzykę napisał

STANISŁAW MONIUSZKO

Danse bohémienne

de l'opéra

YAVNOUTA

pour piano seul

musique de

Stanislas Moniuszko

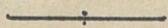

Kop 80.

Wydawnictwo i własność Sekcji imienia

STANISŁAWA MONIUSZKI

przy Towarzystwie Muzycznym w Warszawie

z funduszu, ofiarowanego przez TOWARZYSTWO ŁYŻWIARSKIE w Warszawie.

Skład główny

WARSZAWA, GEBETHNER i WOLFF.

KRAKÓW, G. GEBETHNER i SP.

Inst. Lith. de CO. Röder, Leipzig.

Taniec Cygański z opery „Jawnuta.“

St. Moniuszko.

PIANO. *Allegro feroce.*

pp *mol- to-*

cre- scen- do

f *ff*

sf

Szytych i druk C. G. Rödera w Lipsku.

G. 2545 W.
Sek. Mon.

Das Posa. Mon. Wno

Akc. Nr. 1032 35/36
B.

Allegro sempre molto marcato.

p *dolcissimo*

f marcato *p*

ff

Coda.

*p*leggierissimo

più f

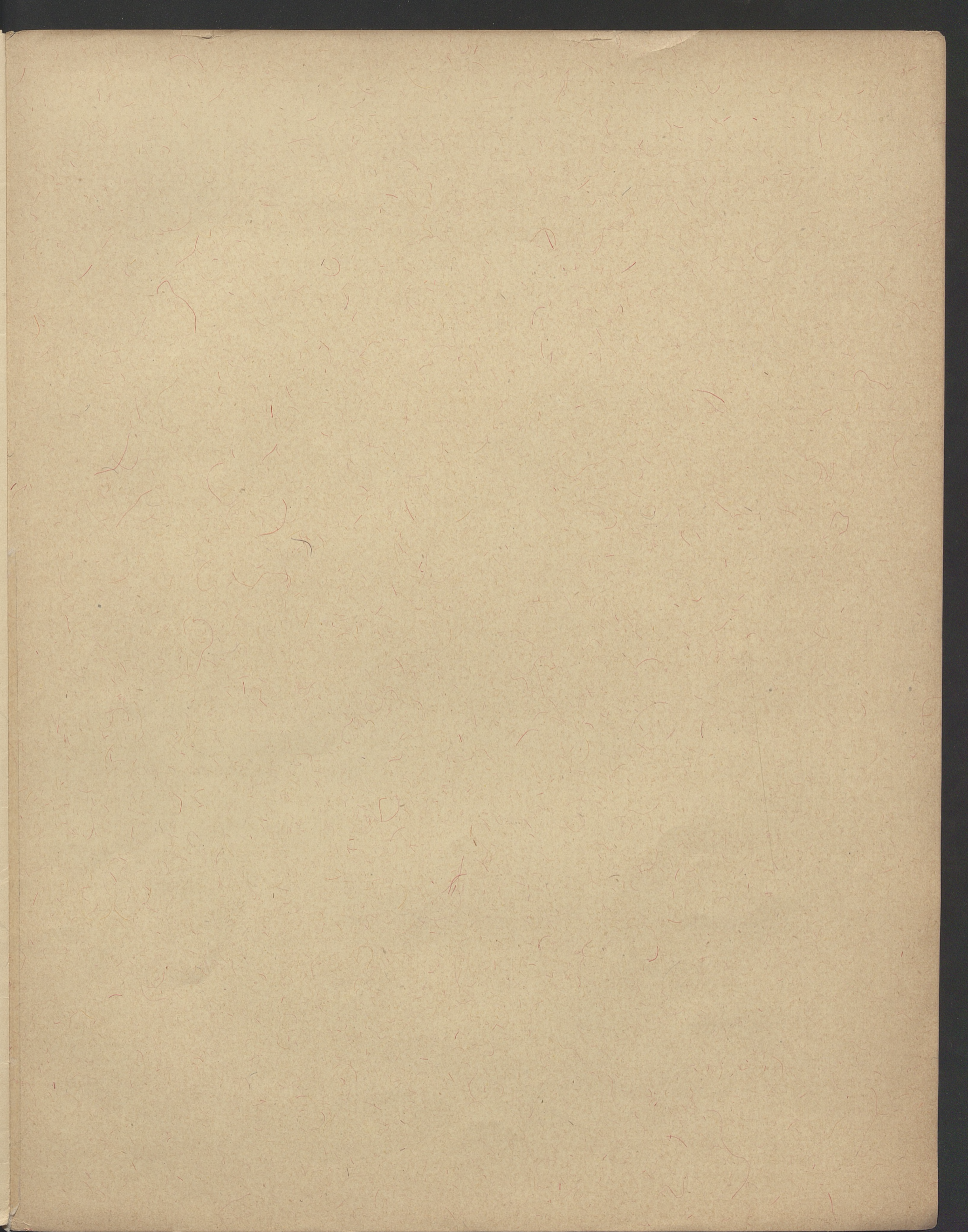

UTWORY

Stanisława Moniuszki

WYDANE STARANIEM I NAKŁADEM SEKCJI IMIENIA MONIUSZKI

przy Towarzystwie Muzycznym w Warszawie.

Na orkiestrę.

Partytury.		R.	Głosy orkiestrowe.		R.	Dublety						
						do głosów orkiestrowych.		VI	VII	Viola	VCello	Bass
						R.	R.	R.	R.	R.	R.	R.
Bajka, Uwertura koncertowa		2.25	Bajka, Uwertura koncertowa		5.—							
Flis, Uwertura		3.—	Elegia		1.80	Bajka, Uwertura	0.40	0.40	0.40	0.30	0.30	0.30
Halka, Uwertura		—	Flis, Uwertura		4.50	Elegia	0.—	0.—	0.—	0.—	0.—	0.—
Halka, Mazur		—	Halka, Uwertura		4.50	Flis, Uwertura	0.75	0.75	0.75	0.60	0.45	0.45
Halka, Tańce góralskie		—	Halka, Tańce góralskie		4.50	Halka, Uwertura	0.45	0.45	0.45	0.45	0.45	0.45
Hrabina, Uwertura		2.—	Hrabina, Uwertura		4.50	Halka, Tańce góralskie	0.45	0.45	0.45	0.30	0.30	0.30
Hrabina, Muzyka baletowa		5.—	Hrabina, Muzyka baletowa		9.—	Hrabina, Uwertura	0.60	0.45	0.45	0.30	0.30	0.30
Jawnuta, Mazur		2.—	Jawnuta, Mazur		2.70	Hrabina, Muzyka baletowa	0.90	0.75	0.75	0.75	0.75	0.60
Jawnuta, Taniec cygański		1.80	Jawnuta, Taniec cygański		3.60	Jawnuta, Mazur	0.30	0.30	0.30	0.30	0.30	0.30
Paria, Uwertura		3.—	Litania Ostrobramska, trzecia		5.—	Jawnuta, Taniec cygański	0.30	0.30	0.30	0.30	0.30	0.20
Pieśni:			Paria, Uwertura		4.20	Litania Ostrobramska, trzecia	0.30	0.30	0.30	0.30	0.30	0.30
Pieśń wieczorna, układ A. Münchheimera		—40	Pieśni:			Paria, Uwertura	0.60	0.60	0.60	0.45	0.30	0.30
Dary } układ Z. Noskowskiego		—80	Pieśń wieczorna		—40	Pieśni:						
Morel }		—80	Dary		1.—	Pieśń wieczorna	0.10	0.10	0.10	0.10	0.10	0.10
Straszny Dwór, Mazur		2.40	Morel		1.20	Dary	0.—	0.—	0.—	0.—	0.—	0.—
Partytury z tekstem.			Sonety Krymskie		5.—	Morel	0.—	0.—	0.—	0.—	0.—	0.—
Elegia, układ do śpiewu i instrumentacya		1.—	Straszny Dwór, Mazur		4.50	Sonety Krymskie	0.45	0.40	0.45	0.45	0.45	0.40
Halka, Opera	100.—		Verbum Nobile, Serenada wiejska		—	Straszny Dwór, Mazur	0.30	0.30	0.30	0.30	0.30	0.30
Litania Ostrobramska, trzecia		5.—	Widma		15.—	Verbum Nobile, Serenada	0.—	0.—	0.—	0.—	0.—	0.—
Requiem aeternam		1.—				wiejska	1.80	1.65	1.50	1.35	1.05	1.05
Sonety Krymskie		12.—				Widma						
Verbum Nobile, Serenada wiejska		—										
Widma		16.—										

Na sam fortepian lub do śpiewu z towarzyszeniem fortepianu.

Fortepian na 2 ręce.		R.	Śpiewy na 1 głos		R.	Śpiewy na chór a capella.		R.
Jawnuta, Taniec cygański, układ Moniuszki		—	z chórem męskim lub mieszanym z towarzyszeniem fortepianu lub organu		—	Halka, Mazur, ułożył na chór męski A. Dworzaczek. Partytura	—75	
Pieśń wieczorna		1.—	Ballada o Floryanie Szarym z opery Rokiczana. Solo baryton i chór męski. Partytura i głos solowy	1.50		Głosy		
Znasz-li ten kraj		—75	Chór Sprawiedliwych, Motet na baryton solo i chór mieszany z towarzyszeniem fortepianu lub organu, słowa polskie, francuskie i włoskie. Partytura	1.50		na chór mieszany.	Gł. solowy	
Prząśniczka		1.—	Ecce lignum crucis, Motet na baryton solo i chór mieszany z towarzyszeniem fortepianu lub organu, słowa polskie i łacińskie. Partytura	—80		Chór Sprawiedliwych	Sopran.	
Sonety Krymskie, układ P. Maszyńskiego		1.25	Stara piosenka, na tenor solo i chór dwugłosowy żeński z towarzyszeniem fortepianu. Partytura	—60		Ece lignum crucis	Alt.	
Fortepian na 4 ręce.			Dzieła na chór i głosy solowe,			Litania Ostrobramska, trzecia	Tenor.	
Kochanka Hetmańska, Uwertura koncertowa, układ Moniuszki		1.50	układ fortepianowy do śpiewu.			Sonety Krymskie, słowa polskie i niemieckie	Bas.	
Polonez, ofiarowany A. Żółkowskiemu, układ Moniuszki		—80	Elegia, na chór męski z towarzyszeniem orkiestry lub fortepianu, układ P. Maszyńskiego	1.—		Sonety Krymskie, słowa rosyjskie i włoskie		
Sonety Krymskie, układ Moniuszki		2.—	Litania Ostrobramska, trzecia	2.—		Verbum Nobile, Serenada		
Opery,			Paria, Chór braminek na 3 głosy żeńskie	—		wiejska		
układ fortepianowy do śpiewu.			Requiem aeternam	1.—		Widma, słowa polskie i niemieckie		
Flis		—	Sonety Krymskie	4.50				
Hrabina		10.—	Verbum Nobile, Serenada wiejska na chór mieszany z towarzyszeniem orkiestry lub fortepianu	—				
Verbum Nobile		5.—	Widma	6.—				
NB. Opery „Flis“ i „Verbum nobile“ znajdują się na składzie głównym u G. Sennewalda w Warszawie.								
Wyjątki z oper do śpiewu.								
Hrabina, № 6. Arya Kazimierza		—70						
„ 7. Duet (Hrabina, Kazimierz)		—70						
„ 11. Arya włoska		—60						
„ 18 (19 ^a) Arya Kazimierza		—90						
„ 23. Śpiew Hrabiny		—30						

SKŁAD GŁÓWNY:

Warszawa Gebethner i Wolff,

Filia w Łodzi

Kraków G. Gebethner i Spółka.