

9061

III
musicalia

9061 [45]

III
Mus.

III 188

1. Im Traume sah' ich die Geliebte (H. Heine.)
2. Der Mond ist aufgegangen (H. Heine.)
3. Die Welt ist so schön (H. Heine.)
4. Du bist wie eine Blume (H. Heine.)
5. Mein Herz schmückt sich mit Dir (Mirza Schaffy)

Eigentum des Verlegers

1439

Eingetragen in das Archiv

der Musikalien-Verleger.

WIEN, CARL HASLINGER Q^M TOBIAS

k. k. Hof- u. priv. Kunst- u. Musikalien-Handlung.

Medaille - London 1862

Leipzig: B. Hermann.

Zinkogr. v. A. Gube.

Druck v. C. Haslinger.

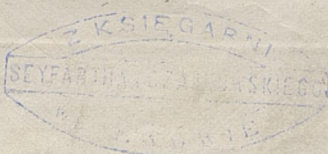

9061 [45]

Mus.

4.

3

Du bist wie eine Blume.

MUSIK

von

W. CZERWIŃSKI.

Comtesse Albertine von Marschall
hochachtungsvoll gewidmet.

Andante con espressione.

Singstimme.

Piano.

(14.394.)

Druck, Eigentum und Verlag der k. k. Hof-Kunst und Musikalienhandlung Carl Haslinger, q^m Tobias in Wien.

schau dich an und Wehmuth schleicht mir in's Herz hin=ein.

Mir ist als ob ich die Hän = de auf's Haupt dir le=gen

soll, *p* bethend, dass Gott dich er = hal = te, so rein und so schön und

hold, mir ist als ob ich die Hän = de auf's Haupt dir le = gen soll,

Ped. *

mezza voce

bethend, dass Gott dich er = halte, so rein und schön und hold,

pp *pp*

pp

so rein und schön und hold. (H. Heine.)

due Ped. *p*

Mein Herz schmückt sich mit Dir.

MUSIK
von
W. CZERWIŃSKI.

Moderato

Singstimme.

Mein

Piano.

The second system continues the vocal and piano parts. The lyrics are: Herz schmückt sich mit dir wie sich der Himmel mit der Sonne schmückt, du gibst ihm Glanz und. The piano accompaniment features a prominent melodic line in the right hand and a supporting bass line in the left hand.

(14,395.)

p
es in dunkler Nacht ent=rückt. Gleich

pp

wie die Welt all' ih-re Pracht ver=hüllt wenn Dunkel sie umfließt, und nur wenn ihr die

p
Sonne lacht, zeigt was sie schönes in sich schliesst, und nur wenn ihr die Sonne lacht, zeigt

rallent. *pp*

was sie schönes in sich schliesst. Mein Herz schmückt sich mit dir, wie sich der Himmel mit der

rallent. *pp*

Sonne schmückt, du gibst ihm Glanz und ohne dich bleibt es in dunkler Nacht, ent =

dimin.

rückt, in dunk = ler Nacht ent = rückt.

(Mirza Schaffy.)

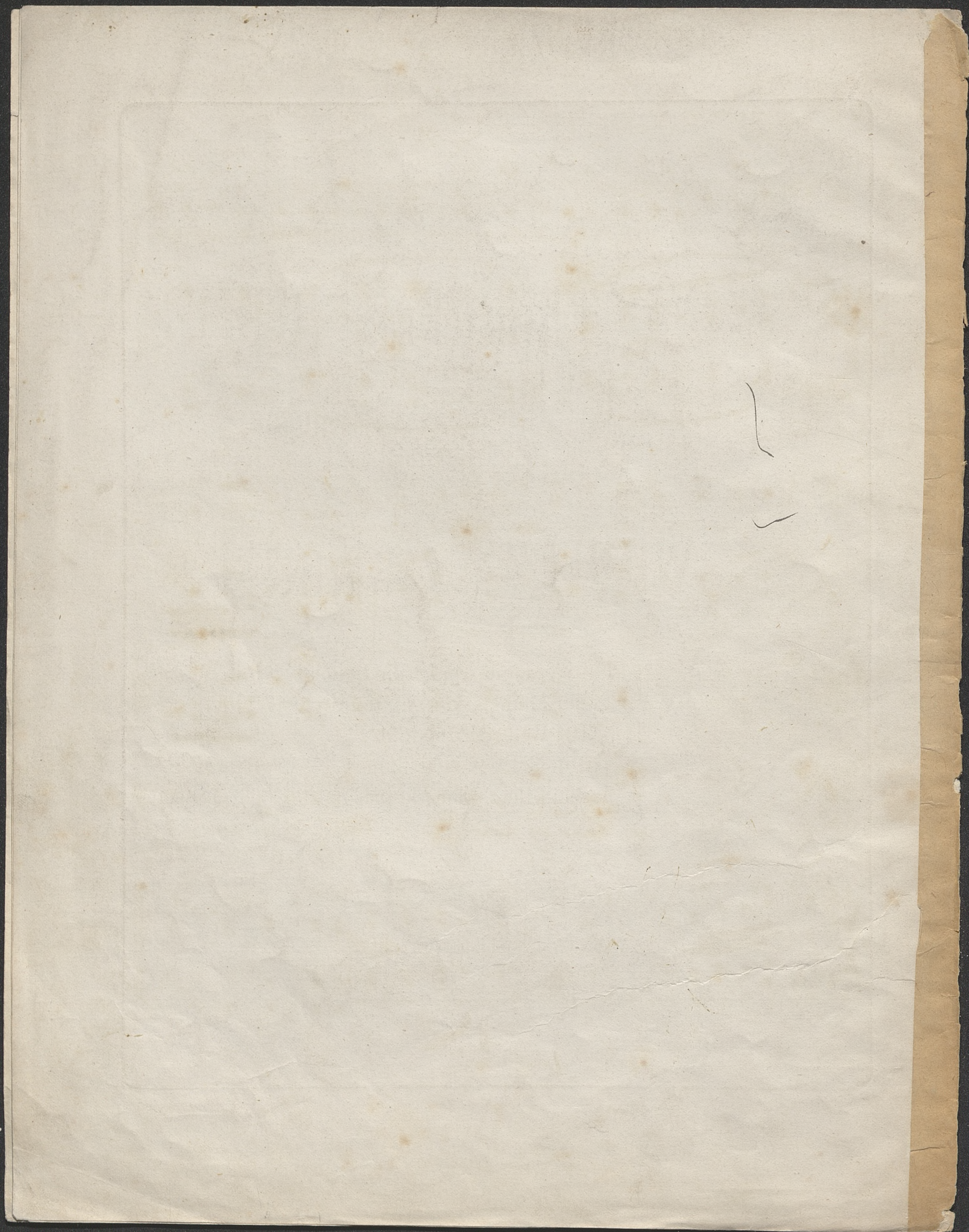

9061

III
musicalia

9061 [45]

III
Mus.

III 188

Frühling und Liebe
für eine Singstimme
mit Begleitung des Pianoforte
von
WILHELM CZERWINSKI

1. Im Traume sah' ich die Geliebte
2. Der Mond ist aufgegangen
3. Die Welt ist so schön
4. Du bist wie eine Blume
5. Mein Herz schmückt sich mit Dir

Eigentum des Verlegers
Bekanntlich im das Archiv der Musikalien-Verleger.

WIEN, CARL HASLINGER & TOBIAS
Kunst- u. priv. Kunst- u. Musikalien-Handlung.
Medaille London 1862

Leipzig: B. Hermann.

Zinkogr. v. A. Grube.

Druck v. C. Haslinger.

