

10531

BIBLIOTHECA  
HISPAEAGELL  
CRACOVENSIS

musicalia

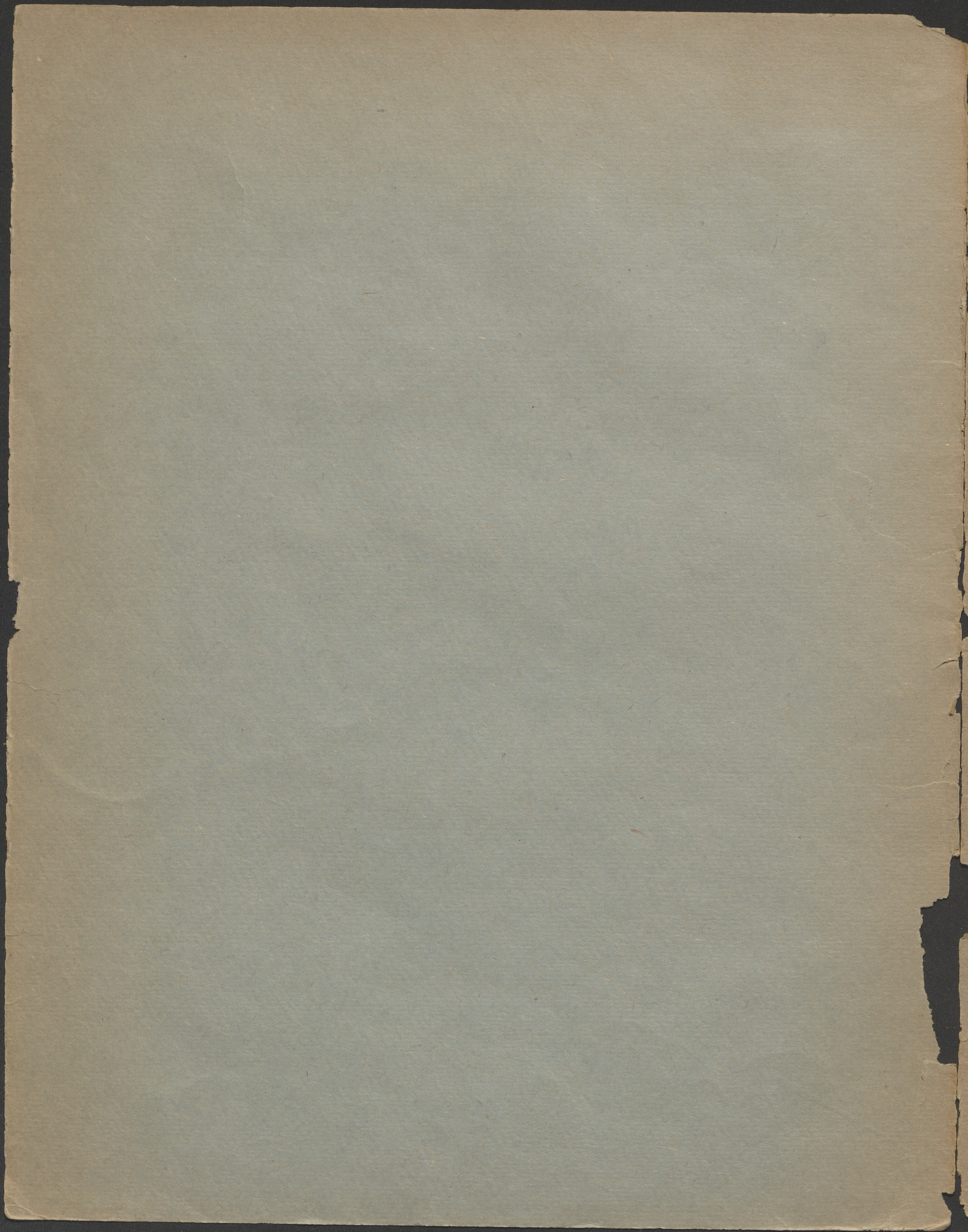

10531

BIBLIOTHECA  
UNIVERSITATIS  
JAGELLONICAE  
CRACOVENSIS

musicalia

Henri Bosmans.

*Henri Bosmans*

# NOCTURNE

[op. 9 no. 2]

DE

## F. CHOPIN

TRANSCRIT

pour Violoncelle

avec accompagnement de

### PIANO

PAR

# F. SERVAIS

Propriété des Editeurs, Enregistre aux Archives de l'Union

**MAYENCE**

chez les fils de B. Schott

**BRUXELLES**

chez Schott Frères

82, Montagne de la Cour.

**PARIS**

chez Schott

30, rue N° St Augustin.

**LONDRES**

chez Schott & Cie

159, Regent Street.

Dépôt général de notre fonds de Musique.

**LEIPZIG,**

C. F. Leede.

**ROTTERDAM,**

W. F. Lichtnauer

Pr 45 k

10531

III  
ms.

# NOCTURNE DE CHOPIN

Transcrit pour

VIOLONCELLE avec accompagnement de PIANO

par

**F. SERVAIS.**

Publié avec l'autorisation  
de l'Éditeur F. KISTNER  
de Leipzig.

Andante. (♩=132)

VIOLONCELLE. *espress.: dolce.*

PIANO. *p*

*p* *pp* *poco rit:* *f* tempo.

*poco rall:* *a tempo.* *fz* *p*

*poco rall:* *a tempo.*

*cresc:* *p*

Difficulté

*p* *pp*

sibl. Jsg.

poco riten. tempo. poco rall:

*sf* *p* a tempo.

Difficulté

*p* sempre *pp* dolciss:

*p*

con forza.

*stretto.*

Facilité.

*sf* senza tempo.

senza tempo.

Cadenza.

*smorz.*

*pp*

rall: *smorz.* *a tempo.*

*pp* *ppp*

Henri Bosmans.

Henri Bosmans.

# NOCTURNE DE CHOPIN

10531

Transcrit pour

VIOLONCELLE avec accompagnement de PIANO.

III mus.

par F. SERVAIS.

Andante. (M. ♩ = 152.)

VIOLONCELLE

espress: dolce.

tempo.

poco rall: a tempo.

p > pp

poco rit: f

cresc: Difficulté.

p

poco rall: a tempo.

fz p

poco rit. f tempo.

Difficulté.

p

sempre pp

dolciss:

con forza. tr

stretto.

facilité.

ff senza tempo.

smorz.

pp

smorz: <> a tempo.

