

holkompl.

29944



Mac. S. Dr. P





29944

Mag. Dr.

~~438. Geogr.~~

great
L.A.



GEOGRAFIA

Czyli CZTERECH CZĘŚCI SWIATA OPISANIE,

w Którym się wyraża
RZĄD, y WŁASNOŚCI KAŻDEGO
P AN S T W A

z OBYCZAJAMI OBYWATEŁOW IEGO;
Znacznieysze miejsca, z położeniem ich względem
innych, y miast; Otobliwsze Rzeki z wodłami
i jeziorami, y uściami.

z Przydatkiem krotkiej Nauki

S F E R Z E.

z Francuzkiego na Polski Język
Przez X. Pawła Fischera Scholarum Piarum
DLA NAUCZYCIELI SZKOLNEY

z maczono

Parisi



w WARSZAWIE, 1769.
Znajduie się u MICHAŁA GREŁA Kommissarza
Nadwornego y Bibliopoli J. K. Méc.



— *Certis dimensum partibus Orbem*
Per duodena regit Mundi Sol aureus astra
Virgilius Georgic. Libro I. v. 231.

29944.1



DO
WIELMOZNEGO
JMCI PANA
TYMOTEUSZA
ZBROZKA
STOLNIKA MIELNICKIEGO
y DOBRODZIEIA.

NA oświadczenie prawdziwego
moiego ku Wielmożnemu W.
Mści Panu Dobrodzieiowi przy-
wiązania y niewygasłej wdzięczności;
z Francuzkiego na Polski ięzyk prze-
tłomaczoną Geografii Książkę, w godne
ręce Iego, z należytych mam honor zło-
żyć ustanowieniem. Którą iako szczegul-
niey

niey dla pożytku Polskiej Młodzi, a za-
tym y wielkich nadziei Potomstwa W.
W. Męci Pana, z pod drukarskiej wycho-
dzącą prasę, publicznemu ofiaruję wido-
kowi; tak spodziewam się: iż też Zagna
Krew Jego, nakładał drogiego depozytu,
naszey (swego czasu) powierzona eduka-
cyi, Iey czytaniem, w arcy-potrzebney
Rządow, własności, obyczajow, położe-
nia, (bez czego każda umiejętność jest
arcy niedożyrcza) Oyczyzny nayprzod
własney, a potym y innych Narodow, wy-
doskonala wiadomości; na Godnych An-
tenatow swoich wynidzie Sukcessorow.
Dwie są osobliwsze okoliczności, w kto-
rych Dom iaki z nieprzerwanym ku Oy-
czyźnie popisując się przywiązaniem, na
wiekopomną zasłużyć sobie może sławę,
to jest: albo przykładnym powierzonych
sobie Publicznych Funkcyi sprawowa-
niem, albo też walecznym z hazardem
własnych fortun y życia samego, gdy te-
go potrzeba wyciąga, w każdej okoli-

czno-

czności za Nię wstawieniem się, na
których dwoch drogich Prześwietnemu
ZBROZKOW Comowi ponieważ ni-
gdy niezbywało zaśczytach, trudno
Wielmożny Mści Dobrodzieiu tylu sta-
wnych z teyże Familii Antenatow Iego,
w głębokim pogrążyć milczeniu, w Kto-
rych sercu gorliwość o dobro publiczne, y
całość Oyczyzny; pierwsze zawsze trzy-
mała miejsce. Kiedy też Oyczyzna
wdzięczna MICHAŁA ZBROZKA,
Cześnika nayprzod Latyczewskiego, a
potym, Strażnika Polnego Koronnego Sta-
rosty Wyszynskiego, iuż to na Deputa-
ckich, iuż na Poselskich Funkcyach, na
Walnym mianowicie Roku 1673. Sey-
mie, prac y fatyg podiętych; Jmie Iego
w niewygasłej konserwue pamięci.
Trudno przyzwoitych pominąć pochwał,
kiedy woiennych czynow Iego, pełne są
Dzieiopisow Księgi, ktoremi iako w
klar Polskiemu pokazał światu, iż w
swoiey ku Niemu nikomu nie dał się
prze-

przezwyćczyć miłości, tak też w Ko-
ronnych Dzieciach na Imie sławnego za-
służył Woiennika. Nieodstąpili y na
krok od tegoż ku Oyczyźnie przywiąza-
nia, przez nieinteressowaną około do-
bra publicznego pieczołowitość, przez
żarliwe Praw y Swobod Oyczystych u-
trzymywanie, przez dzielność y hero-
iczną w boiu odwagę ADAM y JAN
ZBROZKOWIE, z których pierwszy na
Władysława IV. Drugi zaś na Jana
III Elekcyonalnych Seymach, kochają-
cych Oyczyznę Synow, przykładnie u-
trzymywali powagę. Niezdrożnym po-
dobnież Przodkow swoich do nieśmier-
telney chwały dążyli torem (że wielu in-
nych pominę) Sławni niegdyś ZBROZ-
KOWIE, MARCIN dla znacznych
zasług Jego wabiący oko ludzkie w War-
sawie mający nadgrobek, MIKOŁAY,
JERZY, STANISŁAW, KAZI-
MIERZ Podstoli Nowogrodzki, Roku
1728. Deputat na Trybunał Koronny,
a tak

a tak Zaczego Oycy niemniej Zaczni,
(czasow naszych slynacy) dazą Synowie:
MICHAŁ Chorąży Winnicki, Pułko-
wnik w Woysku Koronnym, PIOTR
Woyski Krzemieniecki, y JOZEF Pod-
stoli Nowogrodzki. Ktorzy nienaru-
szą ku Nayiaśnieyszym Majestatom, y
Oycyzynie wiernością W.W. Mści Panu
do podobnych zaszczytow torowali, y toru-
ią drogę. Jakoż że się w tey mierze nie
płonną karmili nadzieią, świadkiem
bydź może też sama Oycyzna, tak Za-
cznego Im winszująca Potomka. Na
Ktorego ciekawym zapatrzynwszy się o-
kiem, upatruie w Godney Osobie Iego,
z niezmiernym ukontentowaniem swo-
im: wspaniały umysł, staropolską szcze-
rość, przy nieposzlakowaney rzetelności,
osobliwszą o dobro publiczne gorliwość,
słowem: wszystkie godne Antenatow, go-
dne Sławnego Oycy JOZEFA Stolnika
także niegdyś Mielnickiego, przymioty.
A upatrując ie, nieomylnie sobie o W.
W. Mściom

W. Mćiom Panu *czyni nadzieie, iż bę-
dąc z Piernszemi w Koronie RZEWU-
SKICH, SWIĘTOCHOWSKICH,
GIZYCKICH, SWIEZAWSKICH, w
FRANCISZKU Staroście Pełczynskim;
FELIXIE Skarbniku Bełzkim, KA-
SPRZE Cześniku Grabowieckim,
FRANCISZKU y MACIEIU Sędz:
Bełzk: OLSZEWSKICH w STANI-
SŁAWIE Chorążym Bełzkim, Chwa-
lebnyim sprawowaniem tylu Publi-
cznych Funkcyi wstawionym, w Roku
teraźnieyszym Kommissarzu na Trybu-
nał Skarbowy Radomski, JEŁOWI-
CKICH, HULEWICZOW, MA-
CZYNSKICH, JASZEWSKICH,
SZCZANIOWSKICH, PRZYBY-
SŁAWSKICH, SKOMOROWSKICH
WDZIEKONSKICH, &c: a świeżo
STRAZYCOW w ANNIE osobliw-
szych talentow Damie, Godney Mał-
żonce swoiey, skolligowany Domami,
Sławnych Antenatow, Sławnym nastę-
pcą*

pcą będzieś. Co gdy tak jest, winnować
sobie sprawiedliwie mogę, iż w tak go-
dnych W. W. Mści Pana pracę moją,
składam rękach, którą osobliwsey Ie-
go polecinśy pieczy, wśelkiego w nay-
pomysłnieyśych Sukcessach, y Godnych
Sukcessorach od BOGA życząc uszczę-
śliwienia, w wyrażeniu nieskończoney
estymacyi zostaię.

Wielmożnego W. Mści
Pana y Dobrodziecia.

Nayniższym Sługę

X. Paweł Fischer Schol: Piarum.



PRZESTROGA

Dla

C Z Y T E L N I K A .

JAko arcy-trudna, y niemal niepodobna jest rzecz, ażeby Autor iaki Religią, Nature, Rząd, Obyczaje, y inne przymioty Narodow opisuiąc, wszystkim iakoby sobie życzył, podług ich dogodził myśli, tak też bydz może: iż y Ten (ktorego Geografii Książka z Francuzkiego na Polski ięzyk przetłomaczona z Druku wychodzi) bez podobney nie jest przysady. Ze się zaś Iey (ieżeli iaka bydz mogła) w tłomaczeniu albo wcale nie wyrzuciło, albo przynaymniey nie odmieniło, darować raczy Łaskawy Czytelnik Tłomaczowi, ktory do winney Autorowi znaiąc się estymacyi, żadney w Dziele Iego czynić niechciał odmiany.

NAU-



N A U K A

O SFERZE y CYRKUŁACH

z Ktorych się składa.



SFERA znaczy Glob, czyli Okrag ;
z wielu złożony Cyrkułow, w po-
środku ktorego znajduje się Ku-
la, reprezentująca Ziemię.

Sfera wystawia nam Swiat cały przed
oczy, to jest obszerną rozległość Nieba, (z Gwia-
zdami na niej będącemi) y ziemię w środku
położoną.

Ponieważ podług pospolitszego zdania,
Swiat jest okragły, Sferę zatym uważać powinni-
śmy nakształt prawdziwey kuli, Niebo y Zie-
mię reprezentującey.

Niebo nie co innego jest tylko ta wielka
rozciągłość: Słońce, Xiężyc, Gwiazdy, y inne

Cor-



Corpora Coelestia zawierająca, która obracając się ustawicznie od Wschodu na Zachod, lubo rzadkiej jest materji, wszystkie iednak z sobą porywa gwiazdy, y w 24. godzin bieg swoy odprawuie.

Na Niebie dwa uważamy punkta ni odmieniające nigdy położenia swojego, Bieguny (po Łać:) *Poli Mundi* rzeczone, z Których pierwszy nazywa się Połnocnym czyli Arktycznym, Drugi Południowym, czyli Antarktycznym. Od iednego do drugiego tych Biegunow, prosta idzie Linia, która się dla tego Ośią Swiata (po Łać:) *Axis Mundi* nazywa: iż się zdaie iakoby się około niej Niebo obracało, tak iako się koło około swej ośi obraca.

Linia ta przez szrodek przechodzi ziemi, w centrze Swiata podług Dawnego mniemania położoney. Procz tego od Wschodu na Zachod wszystkim Gwiazdom własnego dziennego biegu, ma każda swoy szczegulny od Zachodu na Wschod, który iedne prędzey, drugie zaś późniey odprawuia. Dla poięcia więc gwiazd tych położenia, y biegu; imaginować sobie wiele rozmaitych Cyrkułow potrzeba na Niebie, które nam Sfera sztucznie zrobiona, przed oczy wystawia.

Z tych Cyrkułow, Dziesięć jest osobliwszych. Sześć większych, a Cztery Mniejszych. Większe na dwie rowne, mniejsze zaś na nierowne Sferę dzielą Części. Każdy Cyrkuł bądź mały, bądź wielki, w sobie 360. zawiera Gradułow,

☉ ☽ ✠ ☉ ☽

fow, Gradus minut 60, minuta 60. minut dru-
gich; y tak daley.

Centrum Cyrkułu iest punkt: od ktore-
go wszystkie linie do cyrkumferencyi pociągnio-
ne są rowne.

Oś Cyrkułu iest linia prosta od iednego
do drugiego tegoż Cyrkułu Biegunu pociągnio-
na. Cyrkuły rowno odległe (po Łać:) *Paralleli*
są te: ktore wszędzie od siebie rowno są odległe.

Większe Sfery Cyrkuły te są: Ekwator,
Zodyak, Dwa Cyrkuły obrotu Słonecznego (po
Łać:) *Coluri*, Horyzont, y Merydyan. Mniejszy
te się liczą: Dwa Koła Odwrotne (po Łać) *Tropi-
ci*, y Dwa Polarne (po Łać:) *Polares*.

EKWATOR iest Cyrkuł wielki Rowno
odległy od Obydwoch świata Biegunow. Który
się inaczej *Aequinoctialis* nazywa, dla tego: iż
Słońce dwa razy na niego w Rok przyzedłszy
to iest w Miesiącu Marcu, y Wrześniu, porowna-
nia dnia z nocą czyni. Cyrkuł ten dzieli Świat
na dwie rowne Części, to iest Połnocną y połu-
dniową.

ZODYAK, Wielki Cyrkuł Sfery, dzielący ją na
dwie Części, na 16. Gradusow iest szeroki, w pośrzo-
dku ktorey szerokości znajduje się Cyrkumfe-
rencya Wielkiego Cyrkułu Ekliptyka rzeczono-
go dla tego: że na Nim Słońca y Xiężycy zaćmie-
nia bywają. Zodyak ten dzieli się na 12. Znakow,
ktore się *Signa Zodiaci* nazywają. Znakow tych
te są imiona: *Aries, Taurus, Gemini, Cancer, Leo, Vir-
go, Libra, Scorpius, Arcitenens, Caper, Amphora, Piscis*.

KOLURY



KOLURY są dwa wielkie Cyrkuły przez oba Świata Bieguny przechodzące. Ten który przechodzi przez Punkta gdzie Ekliptyka Ekwatora przecina, nazywa się *Colurus Aequinoctiorum*, przechodzący zaś przez punkta gdzie Ekliptyka w najdalszey jest od tegoż Ekwatora odległości *Colurus Solstitiorum* jest nazwany. Porównanie Dnia z nocą (po Łać:) *Aequinoctium*, przypada, w Znaku Barana y Sźródwagi. Kiedy albowiem Słońce w który z tych znakow wstępuje, dzień wszędzie równa się nocy, wyjąwszy tylko kraie pod Świata Biegunami będące; kiedy albowiem w iednych z tych kraiach wschodzi słońce, w ten czas zachodzi w drugich. Około 21. dnia Marca, toż Słońce znajdujące się w Znaku Barana *Ver-num*, około zaś dnia 23. Września w Znak Sźródwagi wchodzące *Autumnale Aequinoctium* czyni. *Solstitia*, czyli Prześilenia dni albo Nocy, w Znaku Raka, y Kozorożca przypadają, *Aestivum* około dnia 22. Czerwca, *Hyemale* około 22. dnia Grudnia.

HORYZONT jest wielki Cyrkuł odmien-ny, mający dwa Bieguny, z których pierwszy nad nami, *Zenith*; drugi pod nami będący *Nadir* się nazywa; dzieli Ziemię na dwie równe części *Haemisphaeria* rzeczony y jest dwoisty: *Rationalis* y *Sensibilis*. Horyzont *Rationalis* jest ten który Sferę na dwie równe przecina części. *Sensibilis*, zaś jest ten cyrkuł, który (na równinie będąc w około

☼ ☼ ✨ ☼ ☼

rzuciwszy okiem, iak tylko daleko zasiądz może-
my) wzrokiem formuiemy.

MERYDYAN jest Wielki Cyrkuł, przechodzący przez Bieguny Swiata, tudzież *Zenith* y *Nadir* tego miejsca ktorego jest Merydyanem, dlatego zaś to ma nazwisko: iż gdy słońce nań przyidzie, wszystkie kraie pod nim zostające, południe razem mają.

KOLA Odwrotne czyli *Tropici* są dwa pomniejszych Cyrkuły Rowno odległe od Ekwatora, na 23. gradusow, y 29. minut od niego położone Jeden zykający się z Ekliptyką w Znaku Raka, nazywa się *Tropicus Cancrī*, drugi zaś zykający się z tąż Ekliptyką w Kozorożcu nazywa się *Tropicus Capricorni*.

POLARES są dwa małe Cyrkuły Rowno odległe od Ekwatora, y Tropikow. Jeden z nich nazywa się Cyrkułem Polarnym Arktycznym, dla tego iż blisko Biegunu tegoż imienia jest położony. Drugi przy Antarktycznym będący, nazywa się Cyrkułem Polarnym Antarktycznym.

Cyrkuły rowno odległe od Ekwatora, dzielą Okrąg Ziemi na pięć różnych Krain, ktore się (po Łać:) *Zonae*, nazywają. Z tych ta Kraina ktora między dwoma Tropikami leży, nazywa się Gorąca (po Łać:) *Zona Torrida*. Te dwie ktore między Tropikami, y Polarnymi Cyrkułami leżą, zowią się mierne, (po Łać:) *Zonae Temperatae*, Dwie zaś ktore się od Cyrkułów Polarnych aż do samych rozciągają Biegunów Zimne są (po Łać:) *Zonae Frigidae*. Też

☼ ☼ ✦ ☼ ☼

Też Cyrkuły Rowno odległe podług
długości dni, na Różne Sferę dzielą *Climata*.

Znayduje się wiele ieszcze innych oprócz
wyrażonych tu na Sferze Cyrkułów, lecz o nich
nic się tu nie mówi dla tego: iż y tych wia-
domość dosyć pomoc może, chcącemu wziąć
pierwzże Geografii początki.





KROTKIE ZEBRANIE
GEOGRAFII
Przez Pytania y Odpowiedzi.

ROZDZIAŁ. I.

O Geografii, y Cyrkułach znajdujących się na kartach Geograficznych.

P. *O jest Geografia?*



O. GEOGRAFIA jest Nauka, o opisanii Ziemi, y rozmaitych iey częściach traktująca.

P. *Jakich używamy sposobow dla poznania podziału Ziemi?*

O. Dla pojęcia łatwieyszego podziału Ziemi, używamy Globu, czyli Kuli; na ktorey osobliwsze części Ziemi są wyrażone, podług iednych od drugich położenia. Używamy oraz do tego y kart Geograficznych.

P. *Wielorakie są karty Geograficzne?*

O. Karty Geograficzne są troiakiiego rodzaju

to jest: Uniwersalne, Generalne, y Partykularne.

P. Co nam reprezentują karty Uniwersalne?

O. Karty Uniwersalne, które się inaczej Planisphaerium nazywają, reprezentują nam Okrąg, czyli Glob Ziemski zplaszczony; na dwie równe przecięty części, Hemisphaeria rzezone.

P. Cośmy na karcie Uniwersalney uważać powinni?

O. Karta Uniwersalna wystawia nam przed oczy, wiele cyrkumferencyi Cyrkułow; z których dwie ofobliwsze Ziemię na dwie równe dzielą części; Jedna od Wschodu na Zachod, nazwana Ekwator, czyli *Circulus Aequinoctialis*; którą Marynarze Lenią zowią; Druga przez oba Swiata Bieguny, czyli *Polos Mundi* przechodząca; Pierwszym czyli Wielkim Merydyanem rzezona.

P. Na co się młodemu Kawalerowi przyda wiadomość tych Cyrkułow?

O. Wiadomość tych Cyrkułow potrzebna jest dla tego; iż bez niey nie można poznać mieysc położenia na Ziemi, do czego te służą Cyrkuły; to jest: ażeby szerokość ich, y długość wiedzieć.

P. Co się rozumieć ma przez szerokość mieysca iakiego?

O. Szerokość iakiego mieysca: jest odległość iakiego od Ekwatora, którą gradusami y minutami miarkujemy, mierząc ją na Wielkim Merydyanie Planisphaerii, y Leniach z obu stron będących, na kartach Generalnych dobrze rozmierzonych.

P. Przez długość zaś co rozumiesz?

O. Długość mieysca: jest ta odległość, która się znajduje między Pierwszym Merydyanem, y Merydyanem

rydyanem tego miejsca, ktorego chcemy wiedzieć
długosc, miarkujemy ją gradusami, y minutami;
mierząc ją na Ekwatorze Planisphaerii; tak w górę
iako y na dół, na kartach Generalnych. A mie-
rzy się zawsze od Zachodu na Wschod.

P. Co jeszcze za Cyrkuły na Uniwersalney są wy-
rażone karcie?

O. Te: Ekliptyka, dwa Koła odwrotne, po Ła-
cinie *Tropici*, y dwa Cyrkuły Polarne, po Łacinie
Polares; Wszystkie te Cyrkuły do tego służą: a-
żebyśmy poznali, ktore są kraie najgorętsze, ktore
pomierne, a ktore najzimniejszy. Nakoniec, aby-
śmy łatwo dożyć mogli, ktore z nich mają podo-
bny powietrza temperament, a ktore odmienny.

P. Ktore karty Generalne, a ktore Partykularne-
mi nazywamy?

O. Karty Generalne czyli Chorograficzne są te:
ktore nam iedno, lub więcej Krolestw, reprezen-
tują w szczegulności. Partykularne zaś, czyli
Topograficzne, jeszcze szczegulniey wystawiają,
(bo ze wszystkimi częściami) Kray, Prowincyę,
lub Powiat iaki.

P. Czyliż jeszcze inszych iakich procz wyliczonych
kart nie masz?

O. Są jeszcze karty Hydropiczne, to iest: ktore
o Wodach y Wyspach traktują.

P. Jakoż to można kart tych poiąć konneksyą, którą
z Ziemi y Wod powierzchnością mają?

O. Ażeby kart tych poiąć konneksyą, z całą
Wod y Ziemi powierzchnością, powinniśmy sobie

tak imaginować: iż są niby części nieiakie od Globu Ziemskiego, lub karty Uniwersalney oddzielone.

R O Z D Z I A Ł. II.

O Świecie w powszechności, o Ziemi, y Wodach.

P. *CO przez Świat rozumieć mamy?*

O. Lubo ściśle mówiąc; Świat nieco innego jest: tylko zebranie tych wżyskich rzeczy, które z niczego Wszemocna Boga wyprowadziła ręka; pospolicie iednak Okrąg Ziemski Światem nazywamy.

O. *Z czego się Okrąg Ziemski, po Łacinie Globus Terrestris, składa?*

O. Składa się z Ziemi, y Wod. Wody zaś te nie inne są: tylko morza, jeziora, y strumienie.

P. *Co się za różność między temi znayduie Wodami?*

O. Morzem czyli Oceanem nazywamy, całą tę obszerną rozległość soney wody; oblewającą ziemię. Jeziora nieco innego są: tylko znaczna obszerność wody ziemią zewsząd obsłaczoney. Strumienie zaś są słodkie (bieg swoy mające) wody; które, jeżeli w morze wpadają, Rzekami mianujemy.

P. *Na wiele osobliwie rzeczy względ mieć potrzeba w Rzekach.*

O. Na trzy, to jest: na zdroie ich, uście, a podczas y na łączenie się iedney z drugą.

P. *Co przez te wspomniane rozumieć trzeba terminy?*

O.

Q. Zdroj znaczy mieysce: z ktorego bierze początek Rzeka iaka; Uście w którym wpada w morze; Łączenie się: gdzie dwie rzeki razem się z sobą schodzą.

P. Czy już nic niemaś wiadomości godnego o morzu?

O. Procz tego, że morze różne bierze nazwiska, od mieysc, ktore oblewa; iest ielzche znakomite przez przelmyki, odnogi, y zatoki swoje.

P. Co iest Przelmyk Morski, po Łacinie Fretum?

O. Przelmyk iest wązkie morze, dwoma niedaleko od siebie będącemi ziemiami ściśnione, y z dwoma morzami komunikacyą mające.

P. A Morska Odnoga po Łacinie Sinus, co iest?

O. Przez Morską Odnogę ma się rozumieć klin morski, pomiędzy ziemie wpływający, ktory icze-li iest nieco obszerniejszy, Morzem się nazywa.

P. Co nazywasz Zatokiem po Łacinie Aestuarium?

O. Zatokiem nazywamy Odnogę morską, węższą w szyi swojej, a niżeli daley; w ktorey znajdujące się Okrety od gwałtownych są bezpieczne wiatrow.

P. Jako się pospolicie dzieli Ziemia?

O. Ziemia się na dwie dzieli części: na Ziemie tęga; y Wyspy.

P. Co iest Ziemia tęga, po Łac: Continens?

O. Continens: zowie się znacznie obszerna Ziemia, wiele kraioy, y Państw, zawierająca w sobie.

P. Co iest Wyspa?

O. W tym się Wyspa od tęgiey różni ziemi, iż mnieyszą nierownie będąc, ze wszech stron iest obtoczona wodą.

P.

P. Procz tego co ieszcze więcey na Ziemi, y Wy-
spach uważać trzeba?

O. Pięć rzeczy, to iest; Poł-Wyspy, Międzymo-
rza, Gory-Nadmorskie, Gory, y Brzegi.

P. Obiaśnij, co znaczą te słowa?

O. Poł-Wysep: iest ziemia zewsząd oblana
wodą, procz iednego kawałka; ktorym się z inszą
łączy ziemią. Międzymorze po Łacinie *Isthmus*:
iest szczupła y wązka między dwoma morzami
ziemia, dwie *Continentes* wzajemnie, albo Poł-Wy-
sep z Ziemią łącząca. Gora Nadmorska po Łaci-
nie *Promontorium* znaczy Gorę, ktorey część iaka
iest w morze wpuszczona. Każda na Ziemi bę-
dąca wyniośłość Gory ma przezwisło, ktorą (ie-
zeli z siebie ogień wybucha) Wolkanem nazywa-
my. Brzegi zaś są kraie ziemi iakiey, stykaiące
się z morzem.

R O Z D Z I A Ł. III.

O Podziale Okregu Ziemskiego.

P. **W**iele się osobliwszych Części znayduie ziemi?

O. Trzy Generalnych Części, to iest: Stary
Swiat, Nowy Swiat, y Swiat niewiadomy, po Ła-
cinie *Mundus incognitus*.

P. Co nazywasz Starym Swiatem?

O. Stary Swiat: iest ta obszerność Ziemi Wscho-
dniego *Hemisphaerium*, Europe, Azyą, y Afrykę
zawieraiąca w sobie. Dla tego zaś Starym się na-
zywa Swiatem, iż od dawnych wiekow był ludziom
wiadomy.

P.

P. Co nazywamy Nowym Światem?

O. Nowym Światem nazywa się *Contines Zachodniego Hemisphaerium*, iama tylko zamykający Amerykę, Roku dopiero od Narodzenia Chrystusa 1492. przez Krzysztofa Kolumba Genuńczyka wynalezioną.

P. Gdzie się znajduje Świat Niewiadomy?

O. Przez Świat Niewiadomy rozumieją się kraie w ostatnich Świata częściach znajdujące się, to jest: Kraie Północne, po Łacinie *Terrae Arcticae*; y Kraie Południowe, po Łacinie *Terrae Antarcticae* rzezzone; które jeszcze wszystkie, prócz małych niektórych kawałków, do tych czas nie są odkryte.

P. Wieleż tedy części w sobie wznwyż wspomnionę Światy zawierają?

O. Zamykają w sobie te sześć Części: Europę, Azję, Afrykę, Amerykę, kraie Arktyczne, kraie Antarktyczne, wespół z Wyspami.

P. Któraż jest najsklaniejsza z tych wszystkich Części?

O. AZJA wszystkie inne przechodzi zacnością swoją. W niej albowiem prócz tego: iż początki swe miał Narod ludzki, odprawiła się niepojęta Odkupienia naszego Tajemnica. W niej Patriarchowie, y Prorocy, prowadzili życie. Z niej na koniec Ludzie na cały świat rozeszli się.

P. Czemuż więc w porządku tych Części pierwsze Europe dajemy miejsce?

O. To się dla tego czyni. Nayprzód, że iako w tej Świata części wychowani jesteśmy, tak też wiele nam na tym zależy, abyśmy ją poznali. Po-

wtore,

wtore, iż temi czasy bardziey kwitnie, a niżeli inne trzy Części Świata.

R O Z D Z I A Ł. IV.

O Europie.

P. *Ktore są granice Europy?*

O. EUROPA na Połnoc graniczy z Morzem Lodowatym, po Łacinie *Mare Glaciale*; na Wschod z Rusią Azyatycką, z Rzeką Don czyli Tanais, z Morzem d'Azof, z Morzem ciasnym pod Kaffą, y Czarnym Morzem. Na południe z Przesmykiem de Gibraltar, z Morzem Szrodziemnym, y z Morzem de Marmara. Na Zachod zaś z Wielkim Oceanem.

P. *Na wiele części dzielisz Europe?*

O. Europa dzieli się na siedmnaście Części osobliwszych, z ktorych sześć na Połnoc, sześć w posrzodku, pięć zaś znayduie się na Południe.

P. *Ktore są Państwa na północ położone?*

O. Są te: Wyspy Brytannickie, Dania, Norwegia, do ktorey Izlandya należy; Szwecya, Wielka Ruś, czyli Moskwa; y Polska.

P. *Ktore są Państwa w posrzodku?*

O. Te: Frańcya, Szwaycary, Niemcy, Niderland, Czechy, y Węgry.

P. *Ktore Państwa na Południe zostaią?*

O. Portugalia, Hiszpania, Włochy, Turcya Europeyska, y Niższa Tartarya.

P. *Czyli iednakowym wysytkie te Państwa rządzą się sposobem?*

O.

O. Pięciorako dzieli się znajdujący się w nich sposób Rządu. Na Despotyczny, Monarchiczny, Arystokratyczny, Demokratyczny, y Zmieszany.

P. Który sposób Rządu nazywają Despotycznym?

O. Rząd Despotyczny jest: gdy wola Rządcy Naywyższego za prawo stanie, mającego władzę nad życiem, y śmiercią poddanych swoich, iako naprzykład Cesarz Turecki.

P. A Rząd Monarchiczny co jest?

O. Rząd Monarchiczny jest: kiedy Państwo iakie, ieden tylko, a to Naywyższy, sprawuje Rządca, iako w Francyi, Hiszpanii &c.

P. Obiawnij jeszcze y inne sposoby Rządu?

O. Rząd Arystokratyczny jest: kiedy Zacnieysze Państwa Osoby nim rządzą, iako w Rzeczypospolitey Weneckiej. Demokratyczny zawisł od kilku Osob, od Pospolstwa z pomiędzy siebie wybranych; iako w Szwaycarach. Rząd na koniec Zmieszany składa się ze dwóch, albo trzech różnych sposobow rządu, iako w Hollandyi, gdzie Arystokratyczny z Demokratycznym; iako w Anglii, gdzie Monarchiczny y Arystokratyczny, wraz z Demokratycznym rządem jest zmieszany.

P. Jaka jest rozciągłość Europy?

O. EUROPA od Gory Nadmorskiej Połnocney czyli Cap du Nord; aż do Brzegow Włoskich blisko 300; od Zachodu zaś do Wschodu 900 mil zawiera w sobie; to jest: od Promontorium Finisterre w Hiszpanii, aż do Don czyli Tanais Rzeki, w Moskwie będącey.

R O Z D Z I A Ł. V.

O Rzekach, Przesmykach morskich, jeziorach, Gorach, Odnogach morskich, y Gorach Nadmorskich, znaydujących się w Europie.

P. **K** Tóre Rzeki znaydują się w Europie?

O. Osobliwsze Rzeki są te: w Niemczech Dunay, po Łac: Danubius; Ren, po Łac: Rhenus; Elba, po Łac: Albis; Odra, po Łac: Odera *vel* Viadrus; y Wezer, po Łac: Visurgis; W Francyi są: Rodan, po Łac: Rhodanus, po Franc: le Rhône; Garumna, po Łac: Garumna; Ligeris, po Franc: Loire, y Sequana, po Franc: la Seine; w Anglii jest: Tamezys; w Hiszpanii: Iberus, Tagus, Minhusz, Duryusz, Guadalkwiwir, po Łac: Baetis, y Guadiana, po Łac: Anas. We Włoszech jest: Padus, po Włosku Po. W Polsce Wissa. W Moskwie zaś te się znaydują: Niepr, po Polsku Dniepr, po Łac: Boristhenes; Dzwina, y Don czyli Tanais.

P. *Które są osobliwsze Przesmyki Morskie?*

O. Są te nayznakomitsze: Przesmyk Duński, w szczy Baltyckiego morza, czyli *Fretum Sundicum*, Ciasne przeyscie pod Kaletem, czyli *Pas de Calais*, między Anglią y Francją; Ciasne morze pod Gibraltarem, po Łac: *Fretum Herculeum v. Gaditanum*; między Afryką y Hiszpanią; Ciasne morze pod Messyną, między Krolestwem Neapolitańskim y Sycylią; Przesmyki Dardanelli, y Konstantynopoliński; Turcyą Europeyską od Azyatyckiey dzielące,

łące, y Przesmyk pod Kaffą, po Łac: *Fretum Caffæ*,
które z Morzem d'Azof ma komunikacyą.

P. Wylicz ofobliwfsze Jeziora?

O. Ofobliwfsze Jeziora są te: Ladoga, y Onega
w Moskwie. W Szwecyi Meler, Wener, y Wetter,
W Szkoeyi Lamod. W Weftfalii Jezioro de Dum-
mer, Jezioro Konftancyeńskie na Południe, na fa-
mym froncie Niemiec, Jeziora pod Zug, Zurich,
Lucerną, Bienną, Neufchatel w Szwaycarach;
Jezioro Genewieńskie między Szwaycarami y Sabau-
dyą, Jezioro Większe po Łac: *Lacus Major*, y Je-
zioro Komeńskie w Xięftwie Medyolaneńskim.

P. Ktore są sławnieysze Gory?

O. Nayfławnieysze Gory te się liczą: Heckla w
Izlandyi, Montes Felices, czyli Daara-Field, po
Polsku Gory Szczęśliwe, między Szwecyą y Norwe-
gią; Krepackie między Polską y Węgrami, Pire-
neyskie między Francyą y Hiszpanią, Alpes na
brzegach Wiofkich, y Appenin, która przez nie
przechodzi; Wezuwiusz w Kroleſtwie Neapolitań-
skim, Etna czyli Gibel w Sycylii.

P. Ktore z wyliczonych tych Gor są sławnieysze?

O. Heckla, Wezuwiusz, y Etna, przeto: iż ogień
z siebie wybuchaia.

P. Opowiedz znaczniysze Odnogi Morfskie?

O. Odnogi morfskie znaczniysze są te: Odnoga
Botnicka, *Sinus Bothnicus*; Odnoga Finlandzka,
Finlandicus; Odnoga Lubecka, *Lubeckiensis*; Odnoga
Gdańska, *Gedanensis* na Morzu Bałtyckim; Odnoga
de Kategat między Norwegią y Zelandyą
Wypą; Odnoga Wenecka, po Łac: *Sinus Vene-*
ticus,

icus, na Morzu Szrodziemnym.

P. *Wylicz niektore Gory Nadmorskie?*

O. Zuacznieysze Gory Nadmorskie są te: Cap Finisterre w Hiszpanii; S. Wincentego, Cap St. Vincent, w Portugalii; Odnoga pod Miastem Conquète, czyli Cap de Conquêt w Brytanii Mnicyfzey; Odnoga pod Kornwal czyli Cap Cornouaille w Anglii. Odnoga Połnocna czyli Cap du Nord; w Norwegii.

R O Z D Z I A Ł. VI.

O Miastach Stołecznych, y pryncypalnych Europy Wyspach.

P. *Ktore są Miasta Stołeczne w Państwach Połnocnych?*

O. Londyn nad Tamezys; Stolicą jest Wielkiej Brytanii. W Danii y Zelandyi Kopenhaga. W Szwecyi Sztokholm na Międzymorzu będące Miasto, y Sudermannią dzielące od Uplandyi. W Rosfyi czyli Mowskie, Moscu nad Moską rzeką. W Polfcze Krakow, nad Wisłą; Stołecznym jest Miastem.

P. *Ktore są Miasta Państw w posrzedku będących?*

O. W Szwaycarach, Niemczech, y Niderlandzie, tyle jest Miast Stołecznych, ile się w nich Państw, Prowincyi, czyli Kantonow zamyka. Paryż Miasto w tym zostaiące położeniu, gdzie się Matrona Rzeka łączy z Sekwaną, Stolicą jest Francyi. Krolestwa Czeskiego Praga, nad Moldawą; Węgierskiego zaś Buda nad Donaiem jest Stolicą.

P.

P. *Wylicz Stolice Państw na Południe położonych?*

O. Idąc od Zachodu na Wschód, Tagus niedaleko uścia swego w morze, ukazuje nam Lisbońską Stolicę Portugalii. Nad Rzeką Manfanares jest Madryd, Stolica Hiszpanii. Włochy tyle Stołecznych Miast mają, ile Zwierzchności. Stambuł albo Konstantynopol nad Przesmykiem tegoż imienia, Stolicą jest Państwa Tureckiego. W Krymie znajduje się Miasto Baciezaray Stolica Mnicyjszey Tartaryi.

P. *Ktore są Wyspy osobliwsze w Europie?*

O. Te: Wielka Brytannia, Hibernia, Izlandya, na Wielkim Oceanie. Na Morzu Szrodziemnym znajdują się Wyspy: Sycylia, Sardynia, Korfyka, Maioryka, Minoryka, Kaudya, y Archipelagus.

P. *Co znaczy Archipelagus?*

O. Archipelagus jest morze wielką liczbę drobnych Wysep, w niedalekiej od siebie będących odległości zawierające.

O KROLESTWACH POŁNOCN Y C H.

R O Z D Z I A Ł. I.

O *Wyspach Brytannickich, osobliwie o Anglii.*

P. *CO rozumieś przez Wyspy Brytannickie?*

O. Wyspy te: to jest Dwie Obszerne, z wielu innymi pomniejszemi, dziedziczne formułą Krolestwo,

lestwo, ktore się temi czasą Wielką nazywają Brytannią.

P. *Ktore to są dwie Wielkie Wyspy?*

O. Wielka Brytannia, naywiększa ze wszystkich Wysp nam wiadomych; y Hibernia, od dawnych czasow woyną nabyta przez Anglikow.

P. *Jako się dzieli Wyspa Wielkiej Brytanii?*

O. Wyspa Wielkiej Brytanii zamyka w sobie: Anglią, y Szkocyą; dwa Krolestwa przeszłego wieku (a) powrotnie w jedno złączone.

P. *Anglia zaś sama iak się dzieli?*

O. Dzieli się na Anglią własną, y na Xięstwo Valliæ, ktore się z LII. Hrabstw czyli Prowincyi składaia.

P. *Co są za własności Kraiu tego?*

O. W Anglii powietrze iest bardzo miłe. Ziemia żyzna w zboże y owoce. Obsita w bydło, zwierzynę, y we wszystkie generalnie rzeczy potrzebne do życia, (procz wina samego) pasze ma piękne, konie przednie.

P. *Dlaczego tak kwitnie to Krolestwo?*

O. Pozycya iego w posrzod morza, liczność portow; wiele mu ozdoby przydaia, do czego y to przydać można, iż wszyscy Anglikowie, naypierwłych nawet Familii, handlami się bawia, ktore u nich nikomu nie uwłoczą.

P. *Jakiego Charakteru są ludzie tego kraiu?*

O.

(a) To iest Roku 1707 przez odnowienie Formae Unionis. Krolestwa te przed złączeniem się z sobą, danieli mur, od brzegow iednego, do brzegow drugiego morza wywiedziony, na mil 20. dlugi.

O. Anglikowie są waleczni, dowcipni, bystrego uczeni, y urodzenia Szlacheznego, są polityczni; y wspaniali. Pospolstwo zaś nieobyczajne, do buntow skłonne, będąc przytym pełne własney miłości, wszystkiemi postronnemi gardzi Narodami.

P. Co za sposób Rządu znajduje się w Anglii?

O. Rząd w Anglii jest Monarchiczny, Arystokratyczny, y Demokratyczny razem. Korona podpada Sukcesyi, tak: że y Niewiasty nawet na Tron wstępują, gdyby męzkiej płci nie stało; władza jednakże Królów jest okryślona prawy.

P. Jaka panuje Religia?

O. Religia panuje Episcopalis, która się tym osobliwie od Kalwińskiej różni, iż konterwuje Biskupów pod władzą Króla, który Kościoła tak iako y Państwa jest głową.

P. Wiele rachuje Biskupów Anglia?

O. Arcybiskupów dwóch, Biskupów XXV. którzy wszyscy do Parlamentu wchodzą, jednego tylko Biskupa de Man wyjąwszy, który się w nim nie mieści przeto: iż nie od Króla nominowany bywa.

R O Z D Z I A Ł. II.

O Pryncypalnych Anglii Miastach.

P. Ktore są pryncypalniejsze Anglii Miasta?

O. Londyn (b) Stolica Krolestwa, iedno z naywiększych nayludnieyszych, naybogatszych, y nayhandlownieyszych Miast Europy, mieysce ordynaryiney Krolow rezydencyi, nad Tamezys położone; tak: że naywiększe nawet Okręty pod nie przyścić mogą.

P. *Ktore są inne znaczneyse Miasta?*

O. Te: Yorck, Brystol, Kantorbery, po Polsku Kantuarya; Oxford, Kambrydz, y Portsmouth.

P. *Co iest godnego wiadomości o tych Miastach?*

O. Yorck Stolica Xięstwa tegoż imienia, nad Yourę Rzeką, wpadającą w Humber; drugie iest co do obszerności y piękności Miasto Krolestwa tego, ktorego Arcy-Biskup ma prawo koronować Krolowe. Kantuarya Stolica Xięstwa de Kent, nad Stour Rzeką, niema nic osobliwiznego, procz Metropolitańskiego Kościoła y Arcy-Biskupa, ktory Prymasem y Pierwszym iest Parem Krolestwa. Brystol nad Awoną, w Prowincyi Gloucester; żadnemu Krolestwa swego w handlach (procz Londynowi) nie ustępuje Miastu, piękne iest, y porządne; pod ktore łatwy Okrętom przystęp czyni, dwa ra-

zy

(b) Wielka iest między Geografami sprzeczka, ktore z tych dwoch Miast iest większe, Londyn? czy Paryż? na to iednak wszyscy się zgadzają: iż Londyn więcey ma niż Paryż mieszkańcow, lubo w nim Pałace y Domy nie są tak obszerne y wyniosłe iako w Paryżu. Część iedna Miasta tego nazywa się Westminstr, zamykająca w sobie dwa Pałace Krolenskie: Wihal, y St. James; tudzież wspaniały Kościół pod tytułem S. Pawła, w którym Krolowie Koronowani bywają.

zy na dzień wzburzające się morze. Oxford nad Tamezys, y Kambrydż, nad Tam Rzekami, Stolicy Xięstw tychże Imion, zaszczycone Akademiami. Sławniejszy jednak jest Oxford dla Biblioteki, która się między nayprzedniejszych caley Europy liczyć może, dla bardzo ciekawych manuskryptow w niey się znaydujących. Portsmouth na brzegach Xięstwa Hant naprzeciwko Wyspy Wigcht, najmocniejszy w caley Anglii mieysce, ktorego Port wielką czyni intratę.

R O Z D Z I A Ł. III.

ORzekach y Wysspach.

P. K *Tore są pryncypalniejszye Rzeki w Anglii?*

O. Ofobliwsze Anglii Rzeki te są: Tamezys, Sawerna, y Humber.

P. *Czyli ci są wiadome zdroie, y uścia tych Rzek?*

O. Tamezys przy zdroiu swoim, w Prowincyi Gloucester, nazywa się Ize; y nie wprzod bierze nazwisko Tamezys, aż po złączeniu się z Tam Rzeką; niżey nieco Oxfordu. Rzeką ta dosyć szeroka, y głęboka; ma uście swoje w Połnocne Morze. Sawerna poczyna się w Prowincyi Montgomery, przechodzi pod Worcester, y Gloucester, gdzie w Świętego Jerzego, czyli Brystolski kanał wpada. Humber nie tak Rzeką, iako raczey Odnogą jest morfką, w którą wiele Rzek wpada.

P. *Ktore są Wysspy Angielskie?*

O. Znaczniejszye Wysspy są te: Wigcht, Anglezey, Man, y Sorlingues, czyli Silley.

P. *Informuy mnie o ich położeniu, y co osobliw-
go w sobie zawierają.*

O. Wyspa Wigcht na południe, względem Anglii; nie dzieli się od Xięstwa Hant, iako małym tylko Przesmykiem nazwanym Solwent. Powietrze w niej jest zdrowe, zboża przytym, zwierzyny, y bydła ma dostatek. Anglezey na Morzu Hibernii, nie dzieli się od Xięstwa Kaernawan, tylko Przesmykiem de Menay. Wyspa ta jest dosyć obfita w zboże, ma wielkie pastwiska, na których się wiele bydła żywi. Na tymże Hibernii Morzu znajduje się Man Wyspa, dosyć wielka, ale nie bardzo żyzna, mająca Biskupa, ktorego iednego tylko Krol prawa nominowania nie ma. Sorlingues na Zachod Kornwalu położone, dosyć liczne Wyspy, z których iednak żadna nie jest sławna, procz Wyspy S. Marie: mającey podostatek zboża, zwierzyny, y Rudy Cynowey.

R O Z D Z I A Ł. IV.

O Szkocyi.

P. *Jak dzielisz Szkocyę?*

O. SZKOCYĄ Rzeka Tay na dwie dzieli Części, Połnocną y Południową, zamykające w sobie XXXV. Prowincyi, ktore wraz z Anglią, iedno czynią Krolestwo, nazwane Wielką Brytanią.

P. *Co są za własności Kraiu tego?*

O. Szkocyja jest kraiem, w którym zimne jest y grube powietrze. Ziemia bardzo nieurodzayna, nie
tak

tak iak w Anglii. Wschodnia część jest nayludniejszy, y handlow pilnująca.

P. *Jakiego Charakteru są Szkocyi?*

O. Szkotow pospolicie za mocnych y bitnych mają. Wszyscy prawie są polityczni, ludcy, y dowcipni, wyjawlzy po gorach na północ mieszkających, ktorzy dzikiemi, do buntow skłonnemi, y odludnemi są.

P. *Jaki Rząd znayduie się w Szkocyi?*

O. Przedtym Szkocya nie należała do Anglii, będąc Krolestwem, tak dziedzicznym, iako y ona. Temi zaś czasy wcale w niey jest Rząd odmienny, zawisł albowiem od Wice-Krola, czyli Generalnego Gubernatora, od Krola nominowanego.

P. *Jaka w niey panuie Religia?*

O. Takaz, iaka y w Anglii, pod Rządem dwoch Arcy-Biskupow, y XII. Biskupow.

ROZDZIAŁ V.

O pryncypalnych Miastach, Rzekach, Jeziorach, y Wyspach.

P. *Ktore są pryncypalnieysze Miasta Szkocyi?*

O. Miasta Pryncypalne w Szkocyi są: Edyburg Stolica Krolestwa całego, obszerna y dosyć piękna; pół mile wyzey Odnogi Morskiej, nazwaney Golphe de Forth, z Akademią, Biskupstwem, y Parlamentem. Glaskow drugie Miasto Szkocyi, Siedzicę nawet samą Krolestwa przechodzące w porządku, y położeniu wesołym, w posrzod misey rowniny nad Rzeką Klyd, Akademią, y Arcy-Bi-

skupstwem 'ozdobione. St. André wielkie Miasto, na mil trzy od morza; niemnię sławne Akademią, y Arcy-Biskupstwem. New-Aberden nad uściem w morze rzeki Déé, znakomite intratnym portem, y nayhandlowniejszy w całej Szkocyi.

P. *Ktore osobliwsze są Rzeki?*

O. Znacznysze Szkocyi Rzeki są: Tay, Déé, Spey, y Klyd.

P. *Opowiedz ich zdroie, y uścia w morze?*

O. Tay Rzeka dzieląca Szkocyą, na Połnocną, y Południową; wypływa z jeziora, tegoż imienia, a wpada w Połnocne Morze, gdzie w uściu swoim czyni Odnogę Morską. Déé wypływa z Gor, na północ względem Xięstwa Maarkiego położonych, wpada zaś w Morze połnocne. Spey arcybystra Rzeka, bierze początek z jeziora tegoż imienia, na północ Xięstwa Badenochskiego, podobnie wpada w Połnocne Morze. Klyd ma swoy zdroy w Południowej Szkocyi, w bliskości Xięstwa Annandalskiego y wpływa w Odnogę (Klyd także nazwaną) niżej Glaskowa.

P. *Czyli się Jeziora iakie znajdują w Szkocyi?*

O. Szkocyja ma wiele sławnych jeziorow. Znacznysze iednak są te: Jezioro pod Lomund, y Nesse. Pierwsze z nich w południowej położone Szkocyi, licznemi jest napełnione wyspami, z pomiędzy których iedna za wiatrem pływająca, bardzo dobre ma pasze. Jezioro pod Nesse w Połnocney Szkocyi; nigdy nie marznie, tak iako y Rzeka tegoż imienia, z niego wypływająca.

P. *Ktore Wyspy należą do Szkocyi?*

⊙. Wyspy Zachodnie Hebrides, czyli Wester-

nes, rzeczone; na Zachod względem Szkocyi, Wyspy Orkadzkie na Północ, y Szołandzkie na Północ Orkadzkich. W tych iednak Wyspach nic osobliwżego nie masz.

R O Z D Z I A Ł. VI.

O Hibernii.

P. *7* *Ak dzieliż Hibernią?*

O. HIBERNIA dzieli się na cztery części, podług czterech Krain Świata, które części razem składają XXXII. Hrabstw czyli Prowincyi.

P. *Przedoż własności Kraiu tego?*

O. Powietrze w Hibernii iest przyjemne y utemperowane, kraj arcy żyzny w zboże wszelkiego rodzaju. Pasze ma tak dobre, iż lepszych w całym nie masz świecie, ma także dostatek zwierzyny, y ryb; przydają y to, iż Ziemia żadney nie cierpi gadziny.

P. *Jaki Charakter przypisujesz Hibernom?*

O. Hibernowie kiedy dobrzy, to dobrzy; kiedy zli, to zli. Osoby dystyngwowane, kochają się w Muzyce, y polowaniu.

P. *Od kogo Rząd Państwa tego dependuie?*

O. Rząd generalny Hibernii, dependuie od Wice-Krola, naywyższą mającego władzę, który iednak powinien słuchać praw Krolestwa, y ustaw Parlamentowych. Religia panująca takaż sama iest, iaka y w Anglii, pod IV. Arcy-Biskupami y XIX. Biskupami.

P. *Ktore są Miasta pryncypalne Hibernii?*

O.

O. Nayzacnieysze Miasta Hibernii są: Dublin, Armak, Kassel, Galloway, Waterford, y Limeryk.

P. *Opowiedz położenie, y osobliwe Miast tych ciekawości?*

O. Dublin w Wschodniej Części, nad Rzeką Liffy, która przez frzodek Jego przechodzi, wielkie y piękne Miasto, Stolica Krolestwa, y Rezydencya Wice-Królow; ma sławną, y jednę tylko na całą Hibernią Akademią. Armak w Południowej Części pięć mil od Neaug jeziora, Arcy-Biskupem, y Prymasem Krolestwa wstawione. Kassel na milę od Sewer, czyli Shure, w Południowej Części, Stolicą jest Arcy-Biskupstwa, tak iako y Galloway; drugie Miasto Zachodniej Części, na brzegach Zatoku tegoż imienia zostające. Waterford nad Sewer, czyli Shure, na trzy mile od morza Hibernii, sławne jest położeniem swoim, y kommercyami; y drugim Hibernii Miastem, co do wielkości. Limeryk nad Shannon Rzeką (która przez Jego frzodek przechodzi) nie tylko w niczym nie ustępuje Waterfordowi, ale go nawet przewyższa, wygodnym portem, do którego naywiększe zawinąć mogą okręty, lubo na 16. mil jest odległe od morza.

P. *Ktore są Rzeki pryncypalniejsze w Hibernii?*

O. Hibernia wiele w sobie Rzek zawiera, nayzacnieysza jednak jest: Shannon, która w biegu trzy jeziora, y wielką Odnogę w uściu swoim do morza, czyni.

P. *Procz tych trzech Krolestw y Wysp przyległych, czyli*

czyli nie należą ięszoze kraie iakie w Europie do Krola Angielskiego?

O. Procz tych trzech Krolestw, y Wysp im przyległych, Krol Wielkicy Brytannii iest Panem Jersei y Grenesei dwoch Wysp, przy brzegach Normandyi, Prowincyi Francuzkicy zostaiących. Na Morzu Srzodziemnym ma Minorykę (a) Wyspę dla położenia swego uwagi godną; tudziez Gibraltar Miasło Hiszpańskie, w Andaluzyi; arcy obronną fortecę, na gorze, przy brzegach morskich, y nad Przełmykiem tegoż imienia położone. Są ięszoze y inne kraie w inszych świata częściach zostaiące, w possessyi Anglikow, o których się na swoich mowić będzie mieyscach.

R O Z D Z I A Ł. VII.

O Krolestwie Duńskim.

P. *Jaki rozdział czyniś Danii?*

O. KROLESTWO DUNSKIE dzieli się na Ziemię stałą, Wschodnią, czyli *Terram firmam*, y Wyspy Zachodnie.

P. *Jakie są własności Kraiu tego?*

O. Lubo powietrze w Danii zimne, atoli iednak iest zdrowe; Ziemia obfituie w pasze, dodae wiele koni, y wołow, postronnym; zwierzyny y Jeleni ma dosyć. Kommercyja Krolestwa tego przedtym liche, temi czasy coraz bardziey kwitną.

P.

(a) Temi czasy Minoryka w Possessyi Francuzow zostaię, od Roku 1756.

P. *Jakiego Charakteru są Duńczykowie?*

O. Są urodziwi, wspaniali, ludzcy, Nauk y fcyencyi arcy kochający. Niewiaſty z wielkim dogospodarſtwa przywiązaniem.

P. *Chciey mi ſpoſób ich Rządu opowiedzieć?*

O. Kroleſtvo to, ktore wieku przelſzego *electivum* było, ſtało ſię dziedzicznym; y dla pſci nawet Niewieſciey, ieſt zaś wcale Monarchiczne.

P. *Jaka w nim panuje Religia?*

O. Luterska pod dyrekcją ſzeſciu Biſkupow, to ieſt Kopenhageńskiego, Odenzeckiego, Wiborſkiego, Aalborgkiego, Rypeńskiego, y Arhuzeńskiego.

P. *Co nazywaſz ſtałą Ziemią Danii?*

O. Stałą Ziemią Danii ieſt: Poł-Wyſep Jutlandya, ktora ſię na Połnocną, y Południową Jutlandya, czyli Xięſtvo Slefwickie, dzieli.

P. *A Wyſpy ktore liczysz?*

O. Wyſpy znadujące ſię na morzu Bałtyckim ſą: Zelandya, Fionia, Langelandya, Lalandya, Falſtrya, z niektórymi innemi, nie licząc partykularnieyſzych.

P. *Wylicz pryncypalnieyſze Mięſta?*

O. Mięſta pryncypalnieyſze w Danii te ſię znadują: Kopenhaga Stolica Wyſpy Zelandyi, y Kroleſtwa całego, nad Duńskim Przeſmykiem, po Łac: *Fretum Sundicum*, naprzeciw Wyſpy Atnagh, tymże wężkim od niey dzielące ſię Przeſmykiem (przez ktory ſię po moſcie przechodzi) Biſkupa ma, Arſenał dobrze opatrzony, y Akademię. Elzenor czyli Helzyngor, nad tymże Przeſmykiem, ale bardziey na połnoc. Odenza Mięſto Biſkupie, y
Stolica

Stolica Fionii. Na stałej Ziemi znajduje się Aalborg małe Miasto z Biskupstwem, nad Odnogą morską Lymford, na północ względem Jutlandyi. Wiborg Stołeczne Północney Jutlandyi Miasto z Biskupstwem, y Radą najwyższą. Arhusen Miasteczko małe z Biskupstwem y Portem, na Wschód względem Jutlandyi. Na Zachód jest Rypen nad Nipsą z Biskupstwem. Na południe Sleswick, Stolica Xięstwa tegoż imienia, nad Rzeką Sley.

P. *Ktore są jeszcze inne znaczniejsze Krola Duińskiego possessye.*

O. Prócz wielu Fortec w Afryce, y Ameryce, należących do siebie; ma jeszcze niektóre y w Europie kraie, o których się na swoim powie miejscu.

R O Z D Z I A Ł. VIII.

O Norwegii.

P. *Opisz mi Norwegią?*

O. Norwegia jest zimna, mająca wiele gor, wzdłuż się ciągnie tak iako Północne morze, od Szwecyi dzieli się pasmem ciągnięciami się gorami, które się Szczęśliwemi nazywają po Łac: Felices, albo Daara-Field. Ziemia jest żyzna, napełniona lasami, w których maszty, y inne potrzebne sztuki do okrętów robią.

P. *Jaki się w niej Rząd znajduje?*

O. Norwegia, w której się Rząd Monarchiczny znajduje, przez długi czas osobnych miała Krolow, aż dotąd: poki się z Danią nie złączyła. Teraz nią rządzi Wice-Krol w Chryścyanii rezydujący.

P.

P. *Informuy mnie o obyczajach, y Religii Norwegianow?*

O. Norwegianie są mocni, y trwali, ale nieobyczajni. Teyże samey trzymają się Religii, ktorey Dania, wyjąwszy tylko w północnych mieszkających krajach, ktorzy są dzikiemi, bez polityki, y niemal bez Religii.

P. *Jak dzielisz Norwegią?*

O. Dzieli się na cztery Gubernia, to jest: Ageruskie, Bergenskie, Dronthemskie, y Warduskie.

P. *Ktore się w niej znajdują Miasta?*

O. Pryncypalnieysze Norwegii Miasta są: Chrystiania, przedtym Obslo zwane, Stolica Krolestwa; ma na południe jezioro tegoż imienia. Bergen w Gubernium tegoż imienia, największe y naypryncypalnieysze Miasto całego Kraiu, z portem wygodnym, do ktorego bardzo często zawiązają okręty. Stawanger kizłaftne Miasto, z Portem między Wschodem y Południem Norwegii; y Dronthem Stolica Gubernium tegoż imienia, Krolow niegdyś rezydencya, teraz ledwie imienia Miasta godne.

P. *Czyli jest co godnego wiadomości o Wardhuskim Gubernium?*

O. Gubernium Wardhuskie zamykające w sobie Norweską czyli Duńską Laponią, jest nie ludne dla zimna nieznośnego, nie ma tylko iedne liche Miasteczko Wardus, na Wyspie tegoż imienia, położoney między Północą, y Południem kraiu. W innych zaś miejscach same tylko wioski.

P. Czyli się znaczniejsza iaka Rzeka znajduje w Norwegii?

O. Jeziorow ma wiele Norwegia, Rzeki iednak w niej (lubo ich jest dosyć,) wcale nie są godne pamięci, dla tego, że żadna z nich nie nosi okretow, procz iedney Glama czyli Glamer, która w Niemieckie morze ma uście swoje, niżej Fridrihstad.

P. Ktore kraie należą do Norwegii?

O. Kraie do Norwegii należące są: Izlandya, y Fare czyli Fero Wyspy. Te poslednieysze nic nie mają ciekawego. Izlandya zaś jest bardzo obszerna Wyspa, lecz pusta dla zimna, naypryncypalnieysze w niej jest Miasieczko Szkalhot, w ktorego bliskości znajduje się Heckla gora, ogień z siebie wybuchająca.

P. Czyli już nic osobliwszego niemaż w Norwegii?

O. Przy brzegach Norwegii znajduje się Wyspa na Zachod, nazwana Loffoeren; niedaleko ktorey jest Maalstroom sławny wart morski, pogrążający w sobie okręty.

R O Z D Z I A Ł. IX.

O Szwecyi.

C O za Państwo jest Szwecya?

O. Szwecya bardzo dawne Krolestwo, *ex electivo* stało się było dziedzicznym, ktorego iednak Stany w terazniejszych czasach, odzyskały dawnieysze, w rządach Państwa wolności.

P. Jaka natura Ziemi?

O.

O. Szwecya jest arcy zimna, wiele lasow, gor, y pustych miejsc maiąca. Zima w niey przez 9. Miesięcy, lato przez relztę trwa Roku, powietrze ma czyste y zdrowe, kray żyzny, ludzi dłuzej nizeli gdzie indziey żyjących. Bydła jest podobny statek lubo drobnego, wielka liczba niedźwiedzi, lisow, y łosow, procz mnostwa drapieżnych ptaków.

P. *Na czym zakładaś iey bogactwa?*

O. Bogaćwa Szwedzkie, zawiffy na Rudach miedzi, iak tylko naypiękniejsza y naylepsza bydź może, na żelezie, żywicy, rezynie, maiztach do okrętow, y futrach.

P. *Jakim się sposobem rządzi?*

O Szwecya co do Rządu jest Zmieszana, ponieważ władza Krolow jest okryślona przez Stany Generalne; z Senatorow, Szlachty, Duchowienstwa, Kupcow, y Pospolstwa złożone.

P. *Powiedz co o obyczaiach Szwedzkich?*

O. Wszyscy generalnie Szwedzi, są urodziwi, żołnierze dobrzy, odważni; parady, y zbytek kochający, wielką mają skłonność do nauk, w ktorych znaczny postępek czynią. Osoby dystyngwowańsze woiazować lubią.

P. *Jaka jest Religia u Szwedow?*

O. Taz sama co y w Danii, pod dyrekcją iednego Arcy-Biskupa, y siedmiu Biskupow.

P. *Na wiele części Geografowie dzielią Szwecya?*

O. Szwecya dzieli się na sześć Części pryncypalnych: na Szwecyą własną, Gotlandyą, Schonen czyli Skanią, Gubernium Bahuskie, Prowincye Połnocne, y Finlandyą.

P.

P. Wylicz osobliwsze Wyspy Szwedzkie?

O. Pryncypalniejsze Wyspy Szwedzkie są te : Alandya , między Odnogą morską Finlandzką y Botnicką; na Morzu Bałtyckim na Wschod Gotlandyi ; iedna tegoż imienia , a druga Oelandya, dwie Wyspy dosyć obfite.

P. Ktore są znaczniejszye Miasta?

O. Sztokholm Stolica Uplandyi, y całego Krolestwa. Miasto to wielkie,, y ozdobne, na wielu Wyspach Jeziora Mecler wybudowane, sły nie handlami dla portu tak obszernego : iż w nim największe okręty bez kotwic y lin spokojnie stoją. Upsal na brzegach północnych tegoż jeziora położone; Miasto bardzo dawne, mające Akademią, y Arcy Biskupa iednego tylko na całe Krolestwo; ktory ma tytuł Prymasa , y prawo koronowania Krolow. Lunden Stolica Skanii, z Biskupstwem, y Akademią. Gotenburg na Zachod Gotlandyi nad Kattegat, Miasto nadmorskie, arcy bogate, ludne, y obronne. Abo stołeczne Finlandyi, z Biskupstwem y Akademią , na brzegu między Odnogą Botnicką y Finlandzką , dosyć wielkie, y portowe Miasto. Bahus pryncypalne Miasto Gubernium tegoż imienia , arcy obronne dla położenia swiego na skale wysokiey, zewsząd obtoczoney wodą.

P. Wylicz Odnogi morskie czyli SINUS , Rzeki, y Jeziora?

O. Pryncypalniejsze Odnogi są : *Sinus Bothnicus*, y *Finlandicus* , pierwsza prosto ku Połnocy, druga zaś ciągnie się ku Wschodowi. Między wielką

wielką liczbą jeziorow , znacznieysze są : Wener dla obszerności , y Weter dla głębokości ; ktore w niektórych mieyscach na 300. sążni ma być głębokie, chociaż Bałtyckie Morze, nie iest głębsze iak na 50 , w naywiększych głębiach swoich. Twierdzą także o nim y to, iż przyszłe , prognostrykuie nawałności, hukiem strażnym, z którym się słyścić daie dniem wprzod, niżeli mają nastąpić. Wiele wprawdzie Rzek znajduie się w Szwecyi, ktore acz są bardzo rybne, nie iednak osobliwego nie mają.

P. *Co nazywaś Prowincyami Połnocnemi?*

O. W połnocnych kraiach zawiera się Laponia Szwedzka, kray bardzo obszerny, ktora się na Połnoc wraz z Połnocnym rozciąga Oceanem. Dzielą ją pospolicie na sześć Części, z ktorych niemal wszystkie nazwiska biorą od Rzek pryncypalnieyszych przez nie płynących.

P. *Czyli Kray ten Połnocny iest ludny ?*

O. Kray ten iest pusty, dla nieznośnego zimna w nim będącego. Ludzie przytym są niepolityczni y niemal bez Religii , atoli iednak ztamtąd wywożą futra przednie, y maszty do okrętow.

R O Z D Z I A Ł. X.

O Moskwie.

P. *CO za Państwo iest Moskwa?*

O. MOSKWA czyli Wielka Ruś , iest arcyobszerne Cesarstwo, rozciągające się aż do Tartaryi w Azyi; z iedney do Septemtryonalnego Oceanu,

anu, z drugiey zaś strony do Chiny. Naznaczają iey długości blisko 600, a szerokości niemal 350. mil.

P. *Czy żyzna iest y ludna?*

O. W niektórych Prowincyach kray ten iest wcale nieurodzayny, y nieludny, dla niezmierney rozległości swoiey. Pełny iest iezior, bagnisk, lasow, mających wiele dzikich zwierząt, ktorych skory y futra naywiększym są skarbem Moskalow.

P. *Jaki ma w sobie Rząd?*

O. Moskwa iest dziedzicznym Państwem y dla Białychgłow nawet. Rząd iey iest absolutny, y despotyczny, tak iako w Turczach. Często także niezczęśliwym podlega rewolucyom.

P. *Jakiego Charakteru są Moskale?*

O. Aż do panowania Cara Piotra I. Moskalow miano pospolicie za Narod dziki, gruby, y do niewoli iarzma urodzony. Nieumiejętność w ktorey ich Rządcy y Duchowieństwo trzymało, tę im sprawia reputacyą. Lecz teraz wcale o nich inaczey sądzą. Woiażuiący albowiem po większey części do wszystkich niemal Państw Europeyskich, oczywiście znać dają: iż są wspaniałemi, urodziwemi, kompleksyi trwaśey, rozumu otwartego, y tak sposobnemi do nauk, iako y infze Narody.

P. *Opowiedz Religią ich?*

O. W Moskwie iest Religia Grecka, pod dyrekcją Patryarchy, Prałatow, y Duchowieństwa, na ktorych słowa lud wszystek nayśmiesnieyszych chwyta się zabobonow. Cudzoziemcy zaś mają wolność wiary swoiey.

P.

P. *Ktore są pryncypalne Rzeki w Moskwie ?*

O. Pryncypalniejsze Rzeki w Moskwie są: Wolga największa w całej Europie, wypływa z małego jeziora, tegoż imienia, w Prowincyi Rzewa, na Wschod; w bliskości Xięstwa Moskiewskiego, a wpada w Kaspiyskie morze, wielu korytami. Nieper po Łac: Boristhenes początek ma nie daleko Wolgi na Zachod Xięstwa Moskiewskiego. Wypływa z małego jeziora tegoż imienia, a przebiegłszy Ukrainę, y Mnieyszą Tartaryą, w czarne wpływa Morze. Don czyli Tanais, wypływa z małego jeziora Xięstwa Rezańskiego, a wpada w Morze pod Azof. Dwina czyli Dźwina, (w ięzyku Moskiewskim dwa znacząca,) z Jugi y Sukna Rzeki uformowana; wraz z niemi w Białe wpada Morze, niżej Archangel Miasta.

P. *Jakim sposobem dzieliś Moskwę?*

O. Wielka Ruś czyli Moskwa, dzieli się na Połnocną, y Południową, zamykające w sobie wiele Prowincyi, ktore po większey części od Stolic swoich, biorą nazwiska.

P. *Ktore są pryncypalne Miasta ?*

O. Nayznacznieysze Miasta są te: Moskwa Stolica Cesarstwa całego, iedno z największych Miast w Europie, w posrzodku Xięstwa tegoż imienia, nad Moską położone. To Miasto nie dobrze zbudowane: ma dzwon dzjwney wielkości, ktory iako mówią 320000. waży funtow, wzwyż ma 19. w około 64. a w grubość 2. łokci. Petersburg Stolica Ingryi, nowo wyfundowane przez Cara Piotra I. w tym położone miejscu, gdzie Niewa
w Od-

w Odnogę Finlandzką wpada, wspaniałe, obszerne, porządne, handlowne, z portem wygodnym, nad Odnogą Finlandzką. Archangel sławne Miasto, na prawym brzegu Dźwiny, ku uściu iey w Morze, port ma dobry, bawiac się zaś handlami, iest niby Magazynem casey Moskwy. Smoleńsk, y Kijow pograniczne Miasta, oba nad Nieprem.

P. Czyli się jeziora iakie znayduią w Moskwie?

O. Znacznieysze jeziora są te: Ladoga naywiększe w casey Europie, między Ingryą, y Inflantami, Onega drugie wielkie jezioro na Wschod Ladogi, z którym ma komyunikacyą przez Rzekę Suir czyli Sueri. Białe Jezioro w Prowincyi tegoż imienia, y wiele inszych pomnieyszych.

P. Ktore ieszcze kraie zostaią w possessyi Cara Moskiewskiego?

O. Car Moskiewski ma procz tego w Azyi Krolestwo Astrakan, Prowincye Kazańskie, Krolestwo Bulgarskie, Syberyą, y wiele innych kraiw w Większey Tartaryi.

R O Z D Z I A Ł X I.

O Polsce.

P. CO iest godnego wiadomości o początkach Polski?

O. POLSKA początek swoy ma od Lecha, ktory Roku od Narodzenia Chrystusa 550, z Sklawonii w te kraie przyszedłszy, pierwszy wyfundował Miasto Gniezno. Co się zaś tycze tytułu Krolewskiego, ten niekomu innemu iest winna, ia-

C

ko

ko Bolesławowi Chrabremu, który się pierwszy
Polskim koronował Krolewem.

P. *Jaki Rząd znajdzie się w Polsce?*

O. Rząd Krolestwa Polskiego, obierającego sobie wolnym głosem Krolow, ani się weale Monarchicznym nazwać może, ponieważ Krolowie nie mają absolutney władzy; ani Arystokratycznym, ponieważ nie sami Zacnieysi tylko w nim rządzą; ani też Demokratycznym, ponieważ wszystkie części jego pod jedną zostając Głową, jedną formułą Rzeczpospolitą, ale raczey Zmieszanym; kiedy tylko Senat y Rycerstwo razem złączone z Krolewem, w wszystkich tyczących się Państwach całego mogą konkludować interessach. Z czego się oczywiście widzieć daie, iż całe Rzeczpospolitey Corpus z trzech jest złożone Stanow, to jest: z Krolewskiego, Senatorskiego, y Rycerskiego.

Do Krola tedy, który Rzymskiej Katolickiej Wiary koniecznie bydz powinien, wakanow tak Duchownych, iako y Swieckich zasłużniejszym w Oyczyźnie rozdawanie należy, interessować się zaś do Mennic naprzykład, przez Zygmunta III. do dyspozycyi Rzeczpospolitey Roku 1632. oddanych, dla utrzymania na Tronie Sukcessorow swoich wchodzić w spiski, wypowiadać woyny, lub z poblizszemi w Traktaty wchodzić Potencyami, albo też do Cudzoziemskich Dworow expedyować Poslow, bez wyraźnego wszystkich Krolestwa Stanow dozwolenia, tenze Krol żadnym nie może sposobem.

Senatorskiego Stanu powaga jest naywiększa po
Krolu,

Krolu, który przy Nim w krzeffach decyzye swoje daie, dla tym lepszego Rzeczypospolitey uszczęśliwienia, składa się zaś z Duchownego, y Swieckiego Stanu. W Duchownym (prym trzymającym) znayduie się dwóch Arcy-Biskupow, to iest Gnieźniński, y Lwowski, z których pierwszy Prymasem Krolestwa będąc, podczas Interregnum, Głową iest Rzeczypospolitey, y XV. Biskupow. W Swieckim Woiewodow iest XXXVII. między ktorymi się Krakowski, Wileński, Trocki Kasztelanowie; tudzież Starosta Zmudzki mieści, Kasztelanow Krzeffowych XXXIII. procz trzech wspomnionych wyżej; a Mnieyszych XLIX. Należą ieszcz do Senatu Ministrowie *Statūs*, V. Koronnych, y Litewskich V. to iest: Marszałkow Wielkich II. Kanclerzow II. Podkanclerzych II. Podskarbach II. Marszałkow Nadwornych II. Z posród tych Senatorow Seym każdy, albo *in casum* niedoyscia iego, *Resultatum Senatūs Consilii* wyznacza XXVIII. do rezydencyi przy boku Krolewskim, to iest Biskupow IV. Woiewodow VIII. Kasztelanow Większych VIII. y Mnieyszych także VIII. z których Duchowni przez poł roku pod karą 6000. grzywien, Swieccy przez trzy Miesiące pod karą 2000. grzywien, od Dworu absentować się nie powinni.

Stan zaś Rycerski złożony iest z IV. Hetmanow, Dwoch Koronnych, y Dwoch Litewskich, iezeli nie wchodzą do Senatu, z Urzędnikow Koronnych y Litewskich, z Urzędnikow Woiewodztw, Ziem, y Powiatow, z całego nakoniec Stanu Szlache-

checkiego niezliczone prawie mającego prerogatywy. On albowiem iako Starowski mowi: *przez Prowincyalnych Posłów swoich, broni praw, wypowiada wojny, podatki stanowi, monety przepisuje kurrency, słowem mówiąc: dobro publiczne na swoich piastuie rękach.* Z tych przeto wyrażonych Trzech Stanow Polskich, wespół na Seymie zgromadzonych, iedna się składa Rzeczpospolita.

P. *Wielorakie są Seymy Polskie?*

O. Dwoiakie, to iest. Seymiki, y Seymy. Seymiki odprawuiące się po Woiewodztwach są rozne, to iest: Przedseymowe, Deputackie, Kommissarskie, Gospodarskie, y Relacyalne. Przedseymowe bywaią na szczę Niedziel przed każdym Walnym Seymem, na którym Posłowie na tenże Seym obrani bywaią. Deputackie, y Kommissarskie w Koronie zaczynaią się w Poniedziałek po Narodzeniu N. Maryi Panny, a w Litwie w Poniedziałek po Święcie oczyszczenia teyże N. Maryi Panny; na których Deputatow na Trybunał Koronny, y Kommissarzow na Kommissyą Radomską obieraią. Gospodarskie odprawuią się iposobnego czasu, na których Ziemskich obieraią Urzędnikow. Na Seymikach Relacyalnych, każdy Posel czyni relacyą Woiewodztwu swemu, o sukcesie skonczonego Walnego Seymu. Co się zaś tycze Seymow Generalnych, na ktore Krol po Woiewodztwach rozsyła Uniwersały, y na ktore się wszystkie trzy Rzeczpospolitey zgromadzaią Stany, te także wiedzieć potrzeba, że są dwoiste, to iest: Ordynaryine, y Extraordynaryine, Seym Ordynaryiny przy-

przypadający co dwa lata, zaczyna się w Poniedziałek po S. Michale, dwa razy w Warszawie, a trzeci raz w Grodnie, trwa zaś przez Niedziel VI. Sejm Extraordinaryny w ten czas tylko składany bywa, gdy znaczna y gwałtowna iaka jest tego przyczyna. Do tych Sejmow należą ieszcze Konwokacyalne, Elekcyonalne, y Koronacyalne Sejmy. Na tych zaś wszystkich ogólnie publicznych zjazdach, naybardziej Polska wydaie się wolność, kiedy ieden nawet wolnym głosem swoim, naywiękze (przy prawie obśtaiąc) tamować może zamysły.

P. *Jakiej natury jest Kray Polski?*

O. Polska w zdrowym, lubo zimnym nieco kraju, w rowninach, lasami gdzie niegdzie y gorami przeplatanych, położona; nayobfitsze ma ze wszystkich Narodow gronta, na których się tyle zboża, y owocow rodzi, iż nietylko Obywatelom iey wystarcza wszystkiego, ale też, że y postronne nawet, (iako to Anglia, Hollandya, Francya,) po sprowadzone z Polski do Gdańska Wisłą zboże, Okrętami zaieżdżają Narody. Procz tego opływa w miody, w kruszcze srebra, miedzi, mosiądzu, ołowiu, cyny; w gory, w których się kamienie do murów, y różnego koloru znaydują marmury. Słowem mówiąc: Polska między nayobfitszemi w Europie liczyć się może Krolestwem.

P. *Jakich przymiotow są Polacy?*

O. Szlachta Polska jest polityczna, insynuiąca się w serce każdemu, ludzka ku Cudzoziemcom, do Nauk y wojny sposobna, w starodawney przedstawiająca

stająca szczerości, y drogą wolności swej zrzenicę pilno piastująca. Co się zaś tycze Wiary. Krolestwo to, ktore się *Antemurale Christianitatis* nazywa, szczyć się sprawiedliwie może, iż od przyięcey raz Katolickiey nie odstąpiło Wiary, zostając pod Dyrekcyą Arcy-Biskupow Dwoch, y Biskupow XV. Lutrzy iednak, Kalwini, y Zydz, wolne w nim mają gdzie niegdzie Sekt swych exercitium.

P. Ktore się osobliwsze Rzeki znajdują w Polsce?

O. Znacznieysze Rzeki Polskie są te: *Nieper*, o ktorym się wyżej mowiło w Rozdziale o Moskwie. *Wisła* wypływająca na granicy Szląska, w Odnogę morską wpada pod Gdańskiem.

Bug między Warszawą y Płockiem w Wisłę wpadający.

Niemen czyli *Meme* zdroj swoy ma w Litwie, między Południem y Zachodem Woiewodztwa Mińskiego.

Niester poczyna się na Południowych Podola granicach.

Bog na Zachod Wyższego Podola wypływaicy. Procz tych są ieszcze y inne pomnieysze w Polsce Rzeki, iako to *Donajec*, *San*, *Narwa*, *Wisłok*, *Pilica*, &c.

P. Na wiele Części dzieli się Polska?

O. POLSKA dzieli się pospolicie na Wielką Polskę, Mnieyszą Polskę, Litwę Roku 1386. złączoną z Polską, y kraie Hołdownicze.

P. Wiele w sobie zawiera Woiewodztwo Wielka Polska?

O.

O. Zawiera Województw XII. y dwie Ziemie osobne, to jest: Województwo Poznańskie, Kaliskie, Sieradzkie, Ziemię Wieluńską, Województwo Łęczyckie, Brzeskie Kujawskie, Inowrocławskie, Ziemię Dobrzyńską, Województwo Płockie, Rawskie, Mazowieckie, Chełmińskie, Malborskie y Pomorskie.

P. *Ktore są Miasta Województw Poznańskiego y Kaliskiego?*

O. W Województwie Poznańskim te się znajdują Miasta:

Poznań nad Wartą z Biskupstwem, piękne, obszerne, Zamkiem od Kazimierza Wielkiego fundowanym sławne Miasto. *Wschowa*, *Kościan*, *Walcz* nic osobliwszego nie mają.

W Województwie Kaliskim jest: *Kalisz* z obu stron oblane Prosną, piękne, y murem opasane Miasto.

Gniezno Arcy-Biskupstwem wstawione, y pierwsze Miasto Polskie. *Nakło*, *Pyzdry*, *Kunin*. &c.

Te dwa Województwa Szymiki swoje odprawują w Szrodzie, na których 12. Posłów na Sejm, 4. Deputatów na Trybunał Koronny, y 2. Kommissarzów na Radomską obierają Kommissyją.

P. *A o Województwie Sieradzkim y Ziemi Wieluńskiej co trzeba wiedzieć?*

O. Województwo Sieradzkie zawiera w sobie te Miasta znaczniejsze: *Sieradz* niegdyś piękne, lecz przez różne nieprzyjacioł inkursyę, y pożary zdezolowane.

Piotrkow Stołeczne Miasto Powiatu swego, zaszczy-

szczycone Trybunałem Głównym Koronnym od Świętego Franciszka do Kwietnicy Niedzieli agitującym się. Procz wielu Kościołów ma w sobie Kollegium Soc. Jesu, y Kollegium XX. Scholarum Piarum z Szkołami publicznymi, w których liczna Szlachetney młodzi Szkolney nayduie się frekwencya. Szadek y Radomsk są inne Miasta Powiatowe. Woiewodztwo to Seymikujące w Szadku, 4. Posłów na Sejm, 2. Deputatów na Trybunał, y iednego Kommissarza do Radomia wysyła.

Ziemia Wieluńska mająca *Wieluń* y *Ostrzeszów* Miasta znaczniejszye, w tymże Wieluniu odprawując Seymiki, dwóch Posłów, iednego Deputata, y Kommissarza obiera.

P. Ktore są Miasta Woiewodztwa Łęczyckiego?

O. Woiewodztwo to Seymikujące w Łęczycy, y z tamtąd 4. Posłów, 2. Deputatów, y 1. Kommissarza wysyłające, ma Miasta: Łęczycę, Brzeziny, y Orłów. &c.

P. Wylicz Miasta Woiewodztw Brzeskiego Kujawskiego, y Inowrocławskiego.

O. W Woiewodztwie Brzeskim Kujawskim te się liczą osobliwze Miasta: *Brzeście Kujawskie* murem y Zamkiem obronione, *Radzieiów*, *Przedecz*, *Konwał*, *Krusznica*, w ktorey myszy Popiela na Wieżę Zamkową uciekającego (iako z dawney tradycyi mamy) pożarły. W Woiewodztwie Inowrocławskim: *Inowrocław* y *Bydgoszcz*. Seymiki tych dwóch Woiewodztw odprawują się w Radzieiowie, z kąd 4. Posłów, 2. Deputatów, y dwóch Kommissarzów expedyiują.

P. Które są Miasta Ziemi Dobrzyńskiej ?

O. W Ziemi tej zamykają się te osobliwsze Miasta, *Dobryń*, którego się Akta w Bobrownikach konserwują, *Rypin*, y *Słońsk*. Ziemia Dobrzyńska Seymikując w *Lipnie* 2. Posłow, 1. Deputata, y Kommissarza 1. wyznacza.

P. Co się zawiera w Woiewodztwach Płockim, y Rawskim ?

O Woiewodztwo Płockie zamyka w sobie Miasto *Płock* z Powiatem y Grodem, murem opasane, y Katedrą sławną od Mieczysława I. Xiążęcia wyfundowaną; *Bielsko*, *Sierp*, *Raciąż*, y *Płońsko* inne Miasta. Zamyka procz tego Ziemię *Zawkrzyńską*, z *Srzeńskim*, *Międzyborzkim*, y *Mławskim* Powiatem. Seymiki Woiewodztwa Płockiego odprawiają się w *Raciążu*, na których Posłow 4. Deputatow 2. Kommissarza 1. obiera. W Woiewodztwie Rawskim są: Ziemia *Rawka* z *Rawą*, *Sochaczewska* z *Sochaczewem* nad *Bzurą*, *Gostyńska* z *Gostynem* Miastami; Xięstwo *Łowickie* Arcybiskupowi nadane wiecznymi czasami z Miastem *Łowiczem* dosyć pięknym, y Rezydencyalnym tegoż Arcybiskupa. Każda z tych Ziemi Seymikuie w Mieście tegoż imienia, procz *Gostyńskiej*, która w *Gombinie* Seymiki odprawuie. Wszystkie zaś razem Posłow 6. na Seym Walny, Deputatow 2. na Trybunał Koronny, y Kommissarza 1. do *Radomia* obierają.

P. Co jest wiadomości godnego o Woiewodztwie Mazowieckim ?

O. W Woiewodztwie Mazowieckim położona
jest

ieść Ziemia Cze ska, z Miastem *Czerskiem* nad Wi-
 słą będącym. Ziemia Warszawska, w ktorey się
 znajduje *Warszawa* nad Wisłą, na miścy y ob-
 szerney położona równinie, ordynaryiney Krolow
 Rezydencyi, y Seymow walnych mieysce, wspa-
 niałemi Kościołami, okazałemi Nayias: Krola nay-
 przod, a potym wszystkich niemal Senatorow Pa-
 łacami; kamienicami, brukami wygodnemi, y Sta-
 tuą Zygmunta III. na wyfokiey kolumnie będącą
 sławna. Niemały Miastu temu u Postronnych na-
 wet czyni zaszczyt, wspaniała, wabiąca oko ludzkie
 exornacyą, y Książ znaczną liczbą ozdobiona Bi-
 blioteka; przez J. W. J. X. *Jozefa ZAŁUSKIEGO*
 Referendarza na ten czas Koronnego, a terazniey-
 szego Biskupa Kijowskiego, znacznym kosztem
pro usu Publico erygowana. Liczy także w sobie
 trzy Collegia Nobilium, iedno pod dyrekcją XX.
 Teatynow, drugie pod dyrekcją XX. Soc: Jesu,
 trzecie pod dyrekcją XX. Scholarum Piarum.
 Dwoiste Szkoły Publiczne, to ieść XX. Soc:
 Jesu, y XX. Scholarum Piarum Konstytucją
 Anni 1717. approbowane, y Collegium Civile
 przez pomienionych XX. Scholarum Piarum
 Roku przeszłego otworzone, w ktorych to tak
 Kollegiach, iako y Szkołach, przyzwoitą Sta-
 nom swoim młodź Polska ma edukacyą. Nieda-
 leko Miasta tego ieść wioska Wola nazwana, gdzie
 w polu pod Szopą Krolow Elekcyja bywa. Procz
 tych wyżey wspomnionych Ziemstw w Woie-
 wodztwie Mazowieckim znajduią się: Ziemia *Wi-*
ska,

ska, Wysogrodzka, Zakroczyńska, Ciechanowska, Łomżyńska, Rożańska, Lwowska, y Nurska. Każda Woiewodztwa tego Ziemia dwoch na Seymikach swoich na Seym obiera Posłów. Na Warszawskim zaś Generale, wszystkie Ziemie alternatą z pomiędzy siebie obierają dwoch Deputatów na Trybunał Koronny, y dwoch Kommissarzy na Trybunał Wojskowy do Radomia.

P. Ponieważ niektóre Wielko-Polskiej Prowincyi Woiewodztwa w Prussach są zamknięte, informuj mnie wprzód nieco o tychże Prussach?

O. Prussy dzielą się in Prussiam Regalem, & Prussiam Ducalem. Prussia Regalis zamykająca w sobie Woiewodztwa Chełmińskie, Malborskie, y Pomorskie należy do Korony Polskiej, Ducalis zaś do Elektora Brandeburskiego, który nią absolutnie rządzi, tytułem Krolewskim zatrzyczony.

P. Które są Miasta osoblinsze Woiewodztwa Chełmińskiego.

O. W Woiewodztwie tym następujące znajdują się Miasta: Chełmno, blisko Wisły położone. Toruń arcy piękne, murem opasane, ufortyfikowane wałami, fossami, y handlami słynące. Grudziąż, Radzyn, y Kowalów miejsce Seymikow Woiewodztwa swojego.

P. Woiewodztwo Malborskie co w sobie zawiera?

O. Malborskiego Woiewodztwa te są osoblinsze Miasta; Malborg mocne, obronne, y rezydencya niegdyś Mistrzow Krzyżackich. Elbląg niemniej obronne, y handlami kwitnące. Sztum miejsce Seymi-

Seymikowania. W Woiewodztwie Malborskim znayduie się Xięstwo Warmińskie z *Heilsbergą* y *Brunsbęrgą* Miałtami.

P. *Ktore są Miałta Woiewodztwa Pomorskiego?*

O. GDANSK Miałto Anzeatyckie przedniemi ozdobione strukturami, negocyacyami, y handlami z postronnemi uawet slynące Narodami, Luterskiey po więkzsey części Religii. *Skarszen*, *Starogrod*, *Tczew*, *Mirachow*, *Swiec*, *Choynice*, *Człuchow*, y *Pucko* znaczneyse Miałta. Woiewodztwo to alternatą Seymiki odprawuie raz w *Skarszewie*, drugi raz w *Starogrodzie*. Co się zaś Generału Pruskiego tycze na ten za Uniwersałem Krolewskim, wszystkie trzy zieżdzaią się Woiewodztwa, ktory się raz w *Malborgu*, drugi raz w *Grudziądzu* odprawia. Prowincya Pruska tyle może na Seym expedyować Posłow, ile iey się podoba, liczba albowiem ich nie iest okryślona. Na Trybunał 6. Deputatow, 3. Kommissarzow wysyła do *Radomia*.

P. *A w Prussach Brandeburskich ktore liczysz Miałta?*

O. KROLEWIEC Stolica Prus, wielkie y piękne Miałto nad *Pregel*, Akademią, y arcy piękną Biblioteką sławne. *Memel* y *Pilawa* nic osobliwzego nie maią.

P. *Co w sobie zawiera Mała Polska?*

O. Zawiera w sobie XI. Woiewodztw, iedne Xięstwo, y dwie Ziemie osobne, to iest: Woiew: *Krak*: Xięstwo *Zatorskie*, y *Oświęcimskie*, Woiew: *Sendomierskie*, *Lubelskie*, *Podlaskie*, *Ruskie*, *Ziemię Halicką*, *Ziemię Chełmską*, Woiew: *Bełzkie*,
Podol-

Podolskie, Kijowskie, Wołyńskie, Bracławskie, y Czerniechowskie.

P. *Wylicz Miasta Woiewodztwa Krakowskiego?*

O. KRAKOW Stolica Krolestwa całego, y miesce Krolow Koronacyi, zaszczycone pierwszym w Koronie Biskupstwem Roku 996. fundowanym, (ktore liczy Biskupow 67. z teraznieyszym J. O. Xiążęciem JMcią *Kajetanem SOLTYKIEM*) wspaniale, obszernie, y handlowne, licznoscią zaś Kościołow, y Akademią, pierwszym w Europie równaiące się Miastom. *Sandecz* albo *Sącz*, *Biecz* Miasta Grodowe; *Prossowice*, *Lelow*, *Czchow*, *Xiąż*, y *Olkuß* Irebrnemi, cynowemi, y ołowianemi kruszcami, *Wieliczka* tzybami solnemi na całą Europę sławne.

W Woiewodztwie Krakowskim położone iest Xięstwo Siewierskie do Jurysdykcyi J. O. Xcia JMci Biskupa Krak: należące, y Ziemia *Spizka* od Węgrow Polszcze zastawiona w Summie 40000. *Sexagen Latorum grossorum*. Znakomite ieszcze iest to Woiewodztwo gorami Tatrami, Polskę od Węgieńskiego dzielącemi Krolestwa. Seymikuie zaś w Proszowicach, zkad 6. Posłow, 2. Deputatow, y 1. Kommissarza do Radomia wysyła. Xięstwo *Zatorskie* y *Oświecimskie* ma *Oświecim*, y *Zator* Miasta; Seymiki odprawuie w Zatorzu zkad 2. Posłow, 1. Deputata, y 1. Kommissarza wysyła.

P. *Ktore są osobliwsze Miasta Woiewodztw Sandomirskiego, Lubelskiego, y Podlaskiego?*

O. W Woiewodztwie Sandomirskim liczą się Miasta, *Sandomirz* Grodowe nad Wisłą na gorze położone, dosyć piękne niegdyś Miasto. *Ra-*

Radom Stołeczne Powiatu swego, Starostę ma z Jurysdykcyą, murem od Kazimierza Wielkiego opalane, Trybunałem Skarbowym czyli Kommissyą coroczną wstawione. Kościołem y Szkołami XX. Scholarum Piarum, Kościołem Farnym, Klasztorem OO. Bernardynow, y Zakonnicy S. Benedykta ozdobione. Miasto to dla konserwacyi swojej ma sobie *ab antiquo* trzy Wsie Krolewskie, Dzierżkow, Gołębiow, y Wolą Gołębiowską inkorporowane, których Poddani obligowani są procz innych robot te odprawować do Miasta, to jest: około murów, fossów, mostów, przekopów, cegielni &c: iako 6 tym Lustracye znać daią.

Chęciny, Opoczno, Nowe Miasto, Stężyca, Wislica, y Pilzno Miasta znaczniejsze. Woiewodztwa tego Seymiki odprawują się w Opatowie, gdzie 7. Posłów, 2. Deput: y iednego Kommissarza obiera.

Woiewodztwo Lubelskie ma w sobie *Lublin* Miasto Grodo we nad Rzeką Bystrzą, Trybunałem Głównym Koronnym zaszczycone, y iedno z największych Miast Polskich, Urzędow Powiat: To Woiewodztwo Seymikuie w Lublinie, z kąd 3. Posłów na Seym, 2. Deputatow, y iednego Kommissarza do Radomia wysyła. W tym Woiewodztwie jest Ziemia Łukowska, Ziemstwo y Seymiki w Łukowie.

W Woiewodztwie Podlaskim znajduje się Ziemia *Drohicka, Bielska, y Mielnicka*, z których każda u siebie Seymikuie, Bielska zaś w *Brańsku*. Wszystkie wraz te Ziemie 6. Posłów, 2. Deputatow y iednego Kommissarza obierają.

P. *Przełoż co o Woiewodztwie Ruskim, Ziemi Halickiej y Chełmskiej?*

O. W Woiewodztwie Ruskim jest *Lwow* Stołeczne całey Rusi nad Rzeką *Peltew*, między górami położone, wielkie, mające Arcy-Biskupstwo, arcy ludne, y handlowne, tamże są Biskupi Ruski, y Ormiański. *Przemysł* dosyć piękne, *Sanock*, y *Zydaczow* Miasta ośobliwsze. Woiewodztwo Ruskie Generały odprawuie w *Wiśni*, gdzie wraz wszystkie Ziemie 6. Posłow, 3. Deputatow, y 3. Kommissarzow obierają. Halicka Ziemia w *Haliczu* Seymikująca, gdzie 6. Posłow, iednego Deputata, y Kommissarza i. obiera, zamyka w sobie *Halicz*, *Trebowlę*, y *Kołomyie* Miasta. Chełmska Ziemia ma *Chełm*, y *Krasnostaw* Miasta znaczneyse, Seymikuie w *Chełmie*, gdzie 2. Posłow, i. Deputata, y i. Kommissarza obiera.

P. *Woiewodztw Bełzkiego, y Podolskiego, ktore są Miasta?*

O. W Bełzkim Woiewodztwie Seymikującym w *Bełzie*, y tam 3. Posłow, 2. Deputatow, y iednego Kommissarza obierającym, znajdują się Miasta ośobliwsze *Bełż*, *Busko*, *Grabowiec*, y *Horodla*. W Woiewodztwie Podolskim jest *Kamieniec* nad *Smotryczem* klucz całey Polski od Turka, ktoremu się mocno zawłze oparło, na wysokiey y niedobitey wyfundowane skale, *Latyczow* y *Czerwonogrod*. To Woiewodztwo Seymikuie w *Kamieńcu*, gdzie 6. Posłow, 2. Deputatow, y i. Kommissarza do *Radomia* obiera.

P.

P. *Ktore są Miasta ofobliwse Woiewodztw Kijowskiego, y Wołyńskiego ?*

O. W Woiewodztwie Kijowskim, ktorego wielka część od Polski odpadła, znayduią się *Zytomierz, y Owrocz* Miasta. Tego Woiewodztwa Seymiki odprawuią się podczas wojny w *Włodzimierzu*, podczas pokoju w *Owroczu*, albo *Zytomierzu*; zkąd 4. Posłow, 2. Deputatow y 1. Kommissarza wysyła. W Woiewodztwie Wołyńskim są Miasta *Łuck, Włodzimierz, y Krzemieniec*, ktorego Seymiki bywają w *Łucku*, gdzie Posłow 6. Deputatow 3. y 1. Kommissarza obiera.

P. *Namień co o Woiewodztwach Braclawskim, y Czerniechowskim ?*

O. W Braclawskim są położone Miasta *Winnica, y Braclaw*. Woiewodztwo to Seymikuie podczas wojny w *Włodzimierzu*, podczas pokoju w *Winnicy*. Woiewodztwa Czerniechowskiego, ktorego wielka część do Moskwy należy, te są dwa Powiaty: *Czerniechowski, y Nowogrodzki*. Seymiki bywają w *Włodzimierzu*. To Woiewodztwo (tak iako y przeszłe) wysyła na Sejm Posłow 6. Deputatow 2, y Kommissarza iednego do *Radomia*.

P. *Ktore się Woiewodztwa liczą w Wielkim Xięstwie Litewskim ?*

O. *Wielkie Xięstwo Litewskie* zamyka w sobie IX. Woiewodztw, y Starostwo iedno, to iest: Woiewodztwo *Wileńskie, Trockie, Starostwo Zmudzkie, Woiewodztwo Smoleńskie, Połockie, Nowogrodzkie, Witebskie, Brzeskie Litewskie, Mściskawskie, y Mińskie*.

P. Wylicz Miasta Woiewodztw Wileńskiego, Trockiego, y Starostwa Zmudzkiego.

O. W Woiewodztwie Wileńskim iest Wilno nad Wilią, Trybunałem Głównym Xięstwa Litewskiego sławne, piękne, ludne, y obszerne Miasto, Powiat *Starodubowski, Osmiański, Lidzki, Wilkomirski, Bractawski*. W Woiewodztwie Trockim *Grodno* w którym się co sześć lat Walne Krolestwa odprawiają Seymy, Powiat *Kowieński, y Upitski*. Starostwo *Zmudzkie*, ktorego Starosta *per Electionem* od Szlachty bywa obierany, te w sobie liczy Powiaty: *Miednicki, Iragolski, Chrzęszczenwski, Rosieński, Widołski, Wieluniański, Kiełtyński, y Cettawski*.

P. Co iest wiadomości godnego o Woiewodztwach Smoleńskim, Połockim, y Nowogrodzkim ?

O. Woiewodztwo Smoleńskie z swoim Miastem uftapione iest Moskwie, ktorego mały kawałek przy Polzccze został. Woiewodztwa Połockiego sama Szlachta obiera Woiewodę. Nowogrodzkie zawiera w sobie Powiat *Słonimski, Wołkowyski, Xięstwo Słuckie, y Nieświeżkie*.

P. Wylicz Miasta y Powiaty Woiewodztw Witebskiego, Brzelkiego Litewskiego, Mścislawskiego, y Mińskiego ?

O. W Woiewodztwie Witebskim znajduje się Powiat *Orszański*. Woiewoda Witebski, tak iako Połocki *per Electionem* obierany bywa. W Woiewodztwie Brzelkim Litewskim Powiat *Piński*, w Woiewodztwie Mścislawskim Miasto *Mścislaw*, w Woiewodztwie Mińskim Powiat *Mozyrski y Rzezczycki* się znajduje. Każde z tych Woiewodztwo,

y Powiat, Seymikuie w stołecznym swoim Mieście od ktorego się nazywa; y ztamąd każde Woiewodztwo z osobna, y Powiat, 2. Posłow na Seym, iednego Deputata na Trybunał Litewski wysyła, ktory się w Wilnie zaczyna, a kończy się alternatą raz w Mińsku, drugi raz w Nowogrodku. Woiewodztwo zaś Smoleńskie, y Powiat Starodubowski Seymiki odprawiają w Wilnie, gdzie tyleż Posłow, y Deputatow obierają, ile inne Woiewodztwa, y Powiaty Litewskie.

P. *Gtore są Kraie Hołdownicze Polakom?*

O. Inflantkie Woiewodztwo, y Kurlandya. Woiewodztwo Inflantkie, ktorego kawałek tylko należy do Polski, Seymiki odprawuie w *Dyneburgu* zkad 6. Posłow wysyła, to iest dwoch Infantczykow, dwoch Polakow, y dwoch Litwinow, *Xiestwo Kurlandzkie*, ktorego Xiążęciem (vigore Konfytucyi Anni 1736.) Roku teraznieyszego 1759. dnia 8. Stycznia, inwestyowany iest Krolewic JMć KAROL Syn Najiaśnieyszego Krola JMć AUGUSTA III. szczęśliwie nam a day Boże w iak najdłuższe lata panującego, te w sobie zawiera Miasto: *Goldyngen* nad Rzeką *Windawą* murowane, y obronione mocnym Zamkiem; y *Mittawę* stołeczne Miasto, murem y fortecą zmocnione, tudzież Rezydencyalnym Zamkiem Xiążąt Kurlandzkich ozdobione.

O PAN-

O PANSTWACH W POSRZODKU EUROPY BĘDĄCYCH.

ROZDZIAŁ I.

O Francyi.

P. *CO jest Francya ?*

O. FRANCYA w posrzodku Europy zostająca, najpiękniejszym jest y najflawniejszym teyże Europy Krolestwem.

P. *Jaki się w niej Rząd znayduje ?*

O. Lubo Rząd Krolestwa Francuzkiego (naydawniejszego y naywiększego) jest Monarchiczny absolutny. Monarcha iednak za naypierwszy ma cel uszczęśliwienie poddanych swoich. Krolestwo to dziedziczne będąc, to osobliwszego ma nad inne, iż sama tylko płeć mężka na Tron wstępować może, od ktorego Corki wcale są odstrychnione.

P. *Jakiej natury jest Kray ?*

O. Powietrze ma czyste, zdrowe, y utemperowane, Ziemia w wszystkie do życia potrzebne opływa rzeczy. Kray generalnie bardzo przyjemny, ozdobiony rowninami, winnicami, gorami, y lasami. Kommercyja są tak wielkie: iż naymniejsza w nich stać się nie może odmiana, ażeby iey oraz cała uczuć niemiała Europa.

P. *Jakich obyczajow są Francuzi. ?*

O. Ponieważ Francya kraiem jest arcy obszer-
nym, tudzież Krolestwem takim, ktore po sto-

pniach niby, do tey przyszło wielkości, przeto nie wszędzie iednakowey natury są Francuzi Atoli iednak mowić się może: iż są humoru wesołego, y w konwersacyi miłego; odważni, żołnierze dobrzy, dowcipni, przezorni, y na wielkie odważając się zamyśly, kochają się w naukach, y ćwiczeniu ciała; pśochosć Im iednak, niestateczność, y wielką o kraiu swym przewencyą przypisują.

P. *Jakiej są Religii?*

O. Religya Rzymska Katolicka, pod imieniem *Ecclesiae Gallicanae*, zawsze panowała w Francyi. Mieli wprawdzie Kalwini w niey wolne swej Sekty exercitium, ale tylko do retraktacyi sławnego Edyktu Nanteńskiego, który wielką część ogołocił Prowincyi, przez wyście wielu tysięcy ludzi pomienioney Sekty.

P. *Czemu się Kościół Francuzki nazywa Ecclesia Gallicana?*

O. Przeto: że Arcy-Biskupi, Biskupi, y inne Osoby, z których się Duchowieństwo Krolestwa tego składa, uznając Papieża za Głowę Kościoła Rzymskiego Katolickiego, nadane sobie od dawnych czasów konserwują Przywileie, y obrządki.

P. *Jak dzielisz Francyą?*

O. Francyą różnie różni dzielą, to jest: albo na Generalne Gubernia, albo na Generalicye czyli Interdencye, albo na Jurisdykcyę Parlamontowe, albo na koniec na Prowincye Kościelne.

P. *Który z tych podziałów jest naprawdziwssy?*

O. Z tych wszystkich podziałów, podział na Gene-

Generalicye czyli Intendencye, zdać się bydyć nayprawdziwizy, infze albowiem nie są należyte.

P. *Wiele się Generalicyi rachuje?*

O. Temi czasy we Francyi XXXII. Generalicyi, czyli Intendencyi liczą, z których się XII. na Połnoc, X. we śródku y X. na Południe znayduie.

P. *Wylicz XII. Generalicyi Połnocney Części?*

O. Są te: Generalicya Paryzka, po Franc: *la Generalité de Paris*, Gen. Pikardyi, *de Picardie*; Gen. Artezyi, *d'Artois*; Gen. Flandyi, *de Flandres*; Gen. Hannonzka, *de Haynault*; Gen. Rotomagenzka, *de Rouen*; Gen. Kaeńska, *de Caen*; Gen. Alenkonzka, *d'Alençon*; Gen. Swessyoneńska, *de Soissons*; Gen. Kampanii, *de Champagne*; Gen. Meteńska, *de Metz*, Gen. Alfacyi, *d'Alsace*.

P. *Ktore są Generalicye w Śrzedniey Części?*

O. Te: Generalicya Moieyszey Brytannii, po Franc: *la Generalité de Bretagne*; Gen. Turoneńska, *de Tours*; Gen. Piktawska, *de Poitiers*; Gen. Rupelli, *de la Rochelle*; Gen. Bituryczeńska, *de Bourges*; Gen. Aurelianęńska, *d'Orleans*; Gen. Molinęńska, *de Moulins*; Gen. Rykomagęńska, *de Riom*; Gen. Burgundzka, *de Bourgogne*; Gen. Franzkontzka, *de Franche-Comté*.

P. *A w Południowey Części ktore są?*

O. Te: Generalicya Lemowicęńska, po Franc: *la Generalité de Limoges*; Gen. Lugduńzka, *de Lyon*; Gen. Burdygalska, *de Bourdeaux*; Gen. Augusta Auscorum, *d'Auscb*; Gen. Montalbańska, *de Montauban*; Gen. Tolozeńska, *de Toulouse*; Gen. Montpestulańska, *de Montpellier*; Gen. Gracyanopoli-

nopolitańska, *de Grenoble*; Gen. Prowancyi, *de Provence*; Gen. Ruscynoneńska, *de Roussillon*.

P. *Wiele Rzek znayduie się w Francyi?*

O. Nie wiele jest takich krajow, ktoreby tyle Rzek zawieraly w sobie, iako Francya, z tych znaczniejszye są: Rodan, Sekwana, Ligeris, y Garumna.

P. *Pokaż zdroie, y uścia, tych Rzek?*

O. Rodan, po Franc: *le Rhône*; dwoisty ma początek w Szwaycarach, między Połnocą, y Wschodem Wyższej Walizyi, pod górą Fourche, y płynie przez Genewęskie jezioro, złączwszy się zaś z Saoną, z wielką bystrością w Szrodziemne wpada Morze. Sekwana po Franc: *la Seine*, z gor Xięstwa Burguńskiego wypływa, wpada zaś w Wielki Ocean, który dwa razy na dzień wzburza się na mil 30. nad uście tej Rzeki wylewa. Ligeris, po Franc: *la Loire*, Rzeka naydłuższy bieg mająca we Francyi, zdroy ma w gorach Wiwareyskich, a wpada w Wielki Ocean, wyżej Nantes Mniejszy Brytannii. Garumna, po Franc: *la Garonne*, insza znaczna Rzeka, wypływa z doliny d'Aran gor Pyreneyjskich, a wpada w Morze Gaskonii, niedaleko *Tour de Cordouan*. Twierdzą że ta Rzeka to ma osobliwszego, iż na niey pewnych czasow powstaie bałwan wodny, duży nakształt beczki iakiey, który się z tak wielkim toczy impetem, że gdyby się staiki o iego zbliżeniu (hałasem, który czyni, przestrożone) na stronę nieudały; byłyby bez wątpienia pogrążone.

P. *A inße Rzeki, sąli też sławne?*

O.

O. Procz czterech tych Rzek, ieszcze się XV. innych dosyć sławnych znajduie.

P. Ktoreż więc te są Rzeki?

O. Następujące: Dubis po Franc: *le Doux*; *Ara-
ris, la Saone*; Izara, *l'Isèr*; Durencyja, *la Durance*;
w Rodan wpadająca. Matrona, *la Marne*; Ikauna,
l'Yonne; Oesia, *l'Oise*; wpadają w Sekwanę. Ela-
wer, *l'Ailler*; Karus, *le Cher*; Wienna, *la Vinne*;
wpływają w Ligerim. Tarn, Lot, y Dardonne
w Garumnii giną. Moza, *la Meuse*; w Kampanii
zdroy mająca na Wschod teyże Prowincyi, arcy
wielkim korytem, w Morze Zelandzkie wpada.
Mozella, *la Moselle*; poczyna się od gory Woge-
zus, po Franc: *Vauge*; niedaleko Alfacyi, a wpa-
da w Ren, pod Koblentz.

P. Namieniając o zdrojach Mozy y Mozelli, cze-
mu tego w inszych nie czynisz Rzekach?

O. To się dla tego czyni, iż nie łatwiejszego
nie masz, iako zdroy znaleźć Rzeki, czego każde-
go łatwo doświadczenie same nauczy.

P. Ktore są osobliwsze Miasta Francuzkie?

O. Paryż. Stolica Prowincyi, *l'Ile de France*, y
całego Krolestwa, na obydwóch Rzeki Sekwany
położony brzegach, niżej nieco tego mieysca,
gdzie się Matrona z Nią łączy; naywiększe, nay-
bogatsze, y naypięknieysze całego Krolestwa Mia-
sto, dwie wzdłuż, a siedm w około mil mające, y
samyh ludzi na siedm lub ośm kroc sto tysięcy li-
czące. Ozdobione jest Parlamentem, który stra-
sznym był niegdyś Krolom swoim; Akademią ar-
cy dawną y sławną na całe Krolestwo, tudzież

Arcy-

Arcy-Biskupstwem znakomitym, chociaż nie na-
 zbyt dawnym. *Lyon*, po Łac: Lugdunum; Stoli-
 ca Powiatu swego, dawne, bardzo piękne, y ludne,
 ktorego nad Rodanem położenie, czyni Je nayhan-
 dlowniejszy w całym Krolestwie, ma Arcy-Bi-
 skupa, który jest Prymasem Gaulow. *Toulouse*, po
 Łac: Tolosa; Kapitałne Langwedocyi nad Garu-
 mną jedne z naypiękniejszych Miast Francyi, Sto-
 lica Parlamentu, Arcy-Biskupstwa, y Akademii.
Rouen, po Łac: Rothomagus Kapitałne Normandyi;
 bogate, wielkie, arcy ludne, y handlowne, z por-
 tem nad Sekwaną, dokąd okręty do łądu z Ocea-
 nu przybiiiają, Stolicą jest Arcy-Biskupstwa, y Par-
 lamentu; most ma misterny, z drzewa, posadzkę
 mający, na okrętach zbudowany, tak, że się pod-
 nosi, y zniża, podług tego iak Sekwana przybiera
 lub opada. *Bordeaux*, po Łac: Burdigala Kapi-
 tałne Gwyenny, Stolica Arcy-Biskupa, y Parla-
 mentu, arcy wielkie Miasto, bogate, handlami sły-
 nące, y portem; do ktorego często bardzo ucze-
 szczaią. *Marseille*, po Łac: Marsylia, bardzo da-
 wne, dobrze wyfundowane, arcy bogate, y han-
 dlowne Miasto, ktorego port jednym jest z nay-
 bezpieczniejszych nad Morzem Szrodziemnym
 portow, y z tych do ktorych często przybiiiają.

P. Czyli są inſze ieſzcze iakie znaczneyſze Miasta
 Francyi?

O. Wiele się ieſzcze innych znacznych, y pię-
 knych Miast znayduie w Francyi, ktorych w
 ſzczegulności opitanie bardziey do Topografii na-
 leży, a nizeli do tak krotkiego Zbioru.

P.

P.
 cyi?
 O.
 finum
 należa
 Krolo
 P.
 O.
 ktory
 fyi, w
 Amer
 Azyi,

P. C
 wiel
 poſp
 P.
 O
 ne m
 gorą
 wino
 skra
 laſo
 rza.
 P
 C
 mi,

P. *Znayduiąż się Xięstwa iakie zamknięte w Francyi?*

O. Zadnych niemasz procz Comitatum Virdufinum, po Franc: *Venaissin* z Awenionem Miastem, należącym do Papieża, którego za pozwoleniem Krolow Francuzkich jest Possessorem.

P. *Ktore są inne Possessye Francyi?*

O. Procz nowo nabytych krajow przez nią, o których nic nie mowiemy dla niepewney possessyi, wiele ma to Krolestwo Kraiow, y Wysep w Ameryce, y na brzegach Afryki, procz Fortec w Azji, o których się nizey mowić będzie.

R O Z D Z I A Ł. II.

O Niemczech.

P. *CO rozumieś przez Niemcy?*

O. Państwo Niemieckie, jest Cesarstwem z wielu Prowincyi, y Xięstw złożonym, ktore się pospolicie na X. dzielą Cyrkułow.

P. *Co za natura jest Ziemi?*

O. Niemcy są krajem, zdrowe y utemperowane mającym powietrze, do zimna raczey, niż do gorąca nakłaniającym, ziemia obfituje w zboże, y wino. Morze oblewające, y Rzeki to Państwo skrapiające, są bardzo rybne; przytym dostatek ma lasow, w których się dosyć dzikich znayduie zwierząt.

P. *Jakich obyczaiow są Mieszkańcy?*

O. Niemcy generalnie są: szczeremi, wspaniałemi, odważnemi, dobrimi żołnierzami, kochającemi

cemi Nauki, bardzo dowcipnemi, wielu osobliwych rzeczy wynalezcami. Szlachta Niemiecka jest nayzacneyszą caſey Europy, taką albowiem o Szlacheństwo pokazuje gorliwość, iż woli raczey Szlacheckiey bez fortuny, aniżeli Mieſkiey kondycyi Ołoby, choćby też naybogatsze, za dożywnicich brać przyacioł.

P. Jaki ma Rząd?

O. Rząd w Niemczech jest wcale osobliwszy. Corpus Państwa tego składa się z wielu Miast wolnych, (które do małych nieiakich są podobne Rzeczypospolitych) y Udzielnych Włości, tak Świeckich, iako y Duchownych. Głowa całego Stanu nazywa się Cezarzem, który przez dziewięciu Xiążąt Udzielnych obierany bywa, Elektorów tytuł mających.

P. Czyli to Państwo jest straszne postronnym?

O. Państwo to znaczne, y mocne w sobie, byłoby bez wątpienia naystraszniejszy w caſey Europie, gdyby liczność Udzielnych Panów (których intereſa są sobie często przeciwne) niebyła przeszkodą do prędkiego zamysłów iakich wykonania, dla trudnego współecznych się złączenia.

P. Jaka Religia znajduje się w Niemczech?

O. Religia Rzymska. Nikt albowiem obranym bydz nie może Cezarzem, któryby się w niej nie znajdował. Z tym wszystkim Luterya ogarnęła Cyrkuly Westfałski, Frankoński, Szwabski, Wyższego Renu, y wiele Miast Cezarskich. Sekta Kalwińska znajduje się w Stanach Landgrawiatu Hessen.

Hesse
wielk

P.

O.

po Ł
skim

czaru

Szwa

zdroi

Euro

wyck

zer,

Henu

Elba,

Połu

Morz

wyp

go n

tami

y W

P.

O.

Aust

Fran

niae

ris;

czte

Ren

P

(a

Trab

Hessen-Kassel, y innych Xiążąt (a) Zydow także wielka iest liczba w tym Państwie.

P. *Ktore są pryncypalnieysze Rzeki w Niemczech?*

O. Ołobliwsze w Niemczech Rzeki są: Donay, po Łac: Danubius; ktory ma początek w Szwab-
skim Cyrkule niedaleko Donesching, y wpada w
czarne Morze, Ren, po Łac: Rhenus; wypływa z
Szwajcaryi z kraiu Gryzonow, gdzie wiele ma
zdroiow, lubo się zaś między pryncypalnieyszemi
Europy liczy Rzekami w piaskach ginie pod Kat-
wyck Wiofką Hollandyi niedaleko Leydy. We-
zer, po Łac: Visurgis; poczyna się w Hrabstwie
Henneberskim, y wpada w Morze Niemieckie.
Elba, po Łac: Albis; początek swoy bierze z gor
Połnocnych Krolestwa Czeskiego, a podobnież w
Morze Niemieckie wpada. Odra, po Łac: Viadrus;
wypływa z pod Miasta tegoż imienia, położone-
go na granicy Morawy y Szląska; a trzema kory-
tami w Bałtyckie wchodzi Morze, gdzie Uzedom,
y Wolin wypły formuie.

P. *Wylicz X. Imperii Cyrkułow?*

O. Cyrkuły Imperii są te: Austryacki, Circulus
Austriae; Bawarski, Bavariae; Szwabski, Sueviae;
Frankoński, Franconiae; Wyższy Saxonii, Saxo-
niae Superioris; Niższy Saxonii, Saxoniae Inferio-
ris; Westfalski, Vestphaliae; Niższego Renu czyli
czterech Elektorow, Inferioris Rheni; Wyższego
Renu, Superioris Rheni; Burgundzki, Burgundiae.

P. *Co rozumieś przez Cyrkuł Austryacki?*

O.

(a) *Te Religie: Katolicka, Luterska, y Kalwińska, są
Traktatem Westfalskim w Niemczech pozwolone.*

O. Cyrkuł Austryacki nayobszernieysz y ze wszystkich Imperii Cyrkułow, zawiera w sobie Arcy-Xieństwa Styryi, Karyntyi, y Karnioli; procz Trydentskiego y Bryxeńskiego Biskupstwa, Hrabstwo Tyrolu, y inne niektore Powiaty.

P. *Ktore są osobliwsze tego Cyrkułu Miasta?*

O. Prynypalnieysze Miasta Austryi są te: *Wiedeń* nad Donaiem Kapitalne całego kraiu, arcy-bogate, piękne; osiadłe, y ordynaryina Cesarzow Austryackiego Domu Rezydencya iuż od lat dwoch set. *Lintz* także nad Donaiem, na miśey równinie, ozdobne, y mocno obronne. *Gratz* nad Rzeką Muer, Kapitalne Styryi; *Klagenfurt* Karyntyi; *Laubach* Karnioli; *Inspruck* Tyrolu.

P. *Co zawiera w sobie Cyrkuł Bawarski?*

O. Cyrkuł Bawarski procz Xieństwa y Palatynatu tegoż imienia, zawiera w sobie Xieństwo Neuburskie na Zachod, z Kapitalnym Miastem tegoż imienia nad Donaiem; Arcy-Biskupstwo Saltzburgskie, ktorego Kapitalne tegoż imienia Miasto, nad Rzeką Saltzach w Inn wpadającą zostało; Biskupstwo Freyzyngenskie, między Wyższą y Niższą Bawaryą; Ratysbonenskie, po Niemiec: Regensburg z Cesarzkim Miastem tegoż imienia nad Donaiem; gdzie całego Rzeszy Niemieckey, to jest: Elektorow, Xiążąt, y Miast wolnych Seym założony jest, ktory się zawsze kontynuuie. Biskupstwo Passawskie *de Passau* z Miastem tegoż imienia, w tym miejscu położonym, gdzie się Donay z Inn Rzeką zchodzi, y Chiemzeńskie na Wyspie pewney, którą jezioro tegoż imienia czyni; na Zachod Saltzburgu.

burgu. Zamyka procz tego w sobie Bawarski Cyrkuł: Probstwo Berchtolsgadeńskie, znajdujące się w Biskupstwie Saltzburkskim, na Zachod Bawarskiego Palatinatu, y inne niektóre powiaty.

P. *Ktore są pryncypalnieysze Miasta Bawaryi?*

O. Do wspomnianych już Miast, przydać należy *Munich* Stolicę Bawaryi, y Elektorow tegoż imienia; wielkie, y piękne Miasto nad Izer, między Południem y Zachodem, na mil sześć od Freyzyngen. Ingolstadt nad Donaiem, nayobronnieysze Bawaryi Miasto Straubing nad tą samą Rzeką dosyć mocne.

P. *Co w sobie zawiera Cyrkuł Szwabski?*

O. Cyrkuł Szwabski zawiera w sobie wiele Powiatow, Duchownych, y Swieckich; z których te są nayobliwsze: Xięstwo Wirtembergskie na Północ tegoż Cyrkułu; na Zachod Margrabstwo Badeńskie, na Południe Biskupstwo Konstancyeńskie; na Wschod Ausburgskie; Xięstwo Firsztemberskie między Hrabstwem Badeńskim, y Konstancyeńskim Biskupstwem, procz inszych Powiatow.

P. *Ktore są w nim pryncypalnieysze Miasta?*

O. Sztutgard po lewey stronie Nekry, Kapitalne Wirtembergskiego Xięstwa; Ausburg pryncypalne Miasto Biskupstwa tegoż imienia, obszerne, dobrze wyfundowane, zaszczycone sławnym wyznaniem Wiary, które Protestanci Niemieccy podpisawszy, Karolowi V. Cesarzowi podali w Mieściecu Kwietniu Roku 1530. Ulm nad Donaiem; y Heilbron nad Nekrą, dwa Miasta Cesarzkie.

P. *Ktore są Części Frankonii?*

O. W Cyrkule Frankońskim zawiera się Biskupstwo Bambergskie z Miastem tegoż imienia; w tym miejscu gdzie się Reduitz z Menem zchodzi; Wirtzburskie na Zachod Bambergskiego; Aichstadskie między Południem, y Wschodem tegoż Cyrkułu. Margrabstwo Kulmbahskie na Wschod, y Anspachskie na Południe, prócz niektórych Hrabstw, z Nurembergą Miastem, y Powiatem iego położonym na południe Biskupstwa Kulmbahskiego.

P. *Ktore są naypryncypalnieysze Miasta tego Cyrkułu?*

O. Pryncypalnieysze Frankonii Miasta są: Nuremberg sławne dla swey obszerności, ozdoby, y handlow. Miasto to nad Pregnitz położone, iednym iest z naypiękniejszych Miast Niemieckich, y ma honor konserwować insignia, służące do Koronacyi Cesarzow. Wolne iest przytym y Cesarzkie. Würtzburg nad Menem, Kapitalne Biskupstwa tegoż imienia, wielkie, osiadłe, y w położeniu bardzo wesołym.

P. *Ktore są Części Niższey Saxonii Cyrkułu?*

O. Cyrkuł niższey Saxonii składa się z Biskupstwa Hildesheimskiego, y Lubeckiego; z ktorych pierwsze na Południe, drugie zaś na Połnoc zostaje. Zawiera także Xięstwa Magdeburskie, y Bremeńskie; iedno na Wschod, a drugie na Zachod; na Południe Brunświckie, obrociwszy się zaś na Połnoc znayduie się Luneburgskie, Sax-Lawenburgskie, Holzsteinskie, y Meklemburgskie.

P. *Opowiedz Miasta znacznieysze?*

O.

O. Hamburg nad Elbą, Miasto Cesarzkie y Anzeatyckie, arcy wielkie, nayludniejszye, y nayhandlowniejszye w całym Niemczech. Okręty także pod nie po Elbie przystępuią. Lubeck na Południe Powiatu należącego do swego Biskupstwa, pierwzże Anzeatyckie Miasto: Brem nad Weze-rem, y Rostock Port Morski; Meklemburskiego Xięstwa, insze dwa Anzeatyckie tego Cyrkułu Miasta. Hannover w Xięstwie Brunświckim nad Rzeką Leyn mocne, ludne, y ordynaryina Krola Angielskiego Rezydencya, kiedy przyjeżdża do Włości swych w Niemczech, ktorych y to Miasto jest cząstką.

Insze Cyrkułu tego Xięstwa wszystkie niemal mają za Stolice Miasta swegoż imienia.

P. *Ktore są Części Wyższey Saxonii Cyrkułu?*

O. Ten Cyrkuł w Południowey Części swoiey zamyka: Saxonią; w północney Elektorat Brandeburgski, a wcale na Północ, Xięstwo Pomeranii.

P. *Ktore są pryncypalniesty Miasta tego Cyrkułu?*

O. Znacznieyşe Wyższey Saxonii Miasta: *Drezno* nad Elbą Kapitalne Margrabstwa Miśnii, naywiększe, nayludniejszye, arcy piękne, Wyższey Saxonii Miasto, y Rezydencya Elektora swego, ktore bardziey nierownie temi czasy, niżeli przedtym kwitnie Manufakturami Porcellanowemi, ktore nad Indyjskie przekładaią. *Berlin* Kapitalne Elektoratu Brandeburskiego, insze Miasto znaczne nad Rzeką Sprée, ordynaryina Krola Pruskiego Rezydencya. *Lipsk*, po Niemiec: *Leypsig* Jarmarkami sławne, nad Rzeką Pleiſs dosyć wielkie, bogate,

bogate, handlowne, gdzie Nauki zarowno z Komercyami kwitną.

P. *Co w sobie zamyka Westfalski Cyrkuł?*

O. Cyrkuł ten zawiera w sobie Biskupstwa, Monasteryeńskie, Osnaburgskie, y Paderborneńskie na Połnoc, Biskupstwo Leodyeńskie na Zachod; Xięstwa Juliaceńskie, Kliwii, y Bergeńskie; w pośrodku ktorych jest Arcybiskupstwo Kolońskie, Hrabstwo Marchioneńskie, czyli *de Marck*; na Połnoc Xięstwa Bergeńskiego, y Hrabstwo *de Nassau* na Wschod tegoż Xięstwa. Między Połnocą y Zachodem tego Cyrkułu znayduie się Xięstwo Fryzyi Wschodniey, między Połnocą y Wschodem Xięstwo Werduńskie, y Mendeńskie na Wschod Biskupstwa Osnaburgskiego, Opaćstwo Korweiacęskie między Połnocą y Wschodem Paderborneńskiego Biskupstwa, Opaćstwo Stabulieńskie między Południem y Wschodem Biskupstwa Leodyeńskiego.

P. *Ktore są pryncypalnieysze Miasta Westfalii?*

O. Pryncypalnieysze Miasta Westfalii są: Leodium, po Franc: Liege; nad Mozą, arcy obronne, piękne, wielkie, bogate, handlowne, y ludne. Colonia dawne nad Renem Miasto Cesarzkie, y Anzeatyckie. Dusseldorp, także nad Renem; Akwisgran, po Franc: Aix-la-Chapelle, Xięstwa Juliaceńskiego Miasto, sławne mineralnemi wodami, y tym: iż niegdyś mieyscem było Koronacyi Cesarzow. Munster Kapitalne Biskupstwa tegoż imienia, dosyć wielkie, y piękne Miasto. Embden Kapitalne Wschodniey Fryzyi, znaczne, z dobrym

Portem

Portem nad Morską odnogą, w którym się wielka liczba okrętów mieścić może.

P. *Ktore są Państwa Cyrkułu Niższego Renu?*

O. Zawiera w sobie Cyrkuł ten 4. Elektoraty, to jest: Koloński, Trewirski, Moguncki, y Palatynatu Renu, procz Westfalskiego Xięstwa, zamykającego się w Cyrkule tegoż imienia, y innych niektórych Powiatow.

P. *A Cyrkuł Wyższego Renu co w sobie zamyka?*

P. W Połudney Części tego Cyrkułu znayduie się Landgrawiat Haski, Wetermannia, y Opactwo Fuldeńskie. W Południowey: Biskupstwo Wormacyeńskie, Spireńskie, y Bazyleyskie, Xięstwa Zweybryckie czyli *de Deux-Ponts*, y Symmereńskie, procz innych pomniejszych Powiatow. Alfacya, która przedtym Częścią tego była Cyrkułu, teraz należy do Francyi.

P. *Ktore są Miasta tych dwoch Renu Cyrkułow?*

O. Idąc nad Renem znayduie się Spira, Wormacya albo Worms; Moguncya po Franc: Mayence, Koblentz, Bonna, y Kolonia. Haidelberg nad Nekre. Manheim w tym mieyscu, gdzie się ta Rzeka łączy z Renem. Nad Menem Frankfort znaczne Miasto mieyscem jest Cesarzow Elekcyi; Kassel Kapitalne Landgrawiatu Haskiego wyżey Fuldy.

P. *Co rozumieś przez Cyrkuł Burgundzki?*

O. Cyrkuł ten, który iuż zaginał, zamykał w sobie *Franche-Comté* Prowincyą, na Południe Lotaryngii, należącą teraz do Francyi. Do tego także Cyrkułu należało XVII. Prowincyi Niderland-

skich, o których mówić będziemy, powiedziawszy wprzod nieco o Czeskim, y Węgierskim Krolestwie.

R O Z D Z I A Ł. III.

O Czechach.

P. *Jakim Knaiem są Czechy?*

O. Czechy są Krolestwem, ktore *ex electivo* stało się dziedzicznym Domu Austriackiego?

P. *Co za natura jest Jego?*

O. Krolestwo Czeskie jest dosyć zimne, powietrze nie nadto zdrowe mające, w zboże iednak, pastwiska, y szafran obfituie.

P. *Jako się dzieli?*

O. Dzieli się na Czechy własne, y Xięstwo Szląskie, na Wichod; na Margrabstwo Morawy na Południe, y Luzacyą na Połnoc. Niższa iednak Luzacya do Elektora Saskiego należy. Szląsk cały zostacie w rękach Krola Pruskiego, ktory przez ostatnie Traktaty w possessyi tey swoiey utwierdzonym został.

P. *Ktore są pryncypalnieysze Rzeki w Czechach?*

O. Elba, Moldawa, Eger, mające początek w Czeskim Krolestwie. Morowa, y Odra wypływają z Szląska. W Luzacyi zaś znayduie się Rzeka Sprée.

P. *Wylicz osobliwysze Miasta?*

O. Praga nad Moldawą, Stolica całego Krolestwa, iedno z naywiększych y nayludniejszych Miast Europy, ktore wiele przykrości rożnych wytrzymało czasow, osobliwie podczas ostatnich wojen.

woien. *Königengratz* nad Elbą, bardzo dobre y piękne Miasto. Na Zachod zaś Krolestwa tego nad Egrą znayduie się Egra dosyć mocne. Nad Odrą *Wrocław*, piękne, obszerne, y ludne, Kapitałne Szląska całego; *Raciborz*, *Oppelen*, *Glogau* nad tąż Rzeką, mocne y piękne Miasta. Nad Morawą *Olmütz* Kapitałne Morawii. Na południe zaś *Luzacyi* iest *Gorlitz* Kapitałne oneyże, y *Budissen* insze Miasto na Zachod Miasta *Gorlitz*.

ROZDZIAŁ. IV.

O Węgrach.

P. Co rozumieś przez Węgry?

O. Węgry są Krolestwem, ktore przedtym *electivum* było, lecz Roku 1687. deklarowane iest dziedzicznym Domu *Austryackiego*, przez wszystkie Stany swoje w *Presburgu* zgromadzone.

P. Co iest za *Kray*?

O. Powietrze w Węgrzech iest niezdrowe. Ziemia iednak niezmiernie obfituie w zboże, wina, y owoce. Ma podostatek zwierzyny, y dzikich bestyi. Znayduią się także złote, y srebrne *Rudy*, w niektórych Krolestwa tego gorach.

P. Jakiey iest *Religii*?

O. *Religia Rzymska* po więkšzey części panuie w Węgrach. Wiele także iest *Protestantow*, ktorzy lubo wiele złego wytrzymali przeszłych czasow, teraz iednak nieco pokoju zażywaią, przez odzyskanie przywileiow swoich, ktore im *Nayiaśniejſza* ich teraz panująca *Regnantka* przywróciła.

P. *Powiedz co o Przymiotach Węgrów ?*

O. Mowią pospolicie, iż Węgrzy więcej chcą do wojny, niż do nauk mieć, y Kommercyow. Są dumni, wielkich chwytający się zamyśłow, a nie bardzo z sobą zgadzający się, w wielu językach, a osobliwie w Łacińskim biegli, Ktorych język Oyczyłty to ma osobliwszego, że ani on od żadnego, ani żaden inny od niego nie pochodzi.

P. *Ktore Rzeki skrapiają Węgry ?*

O. Pryncypalniejsze Rzeki w Węgrzech są Donay płynący z Niemiec, Drawa wypływająca z Biskupstwa Saltzburk-ego; Sawa z Wyższej płynąca Karnioli, y Teyffe, ktora początek swoy ma w Gorach Krempackich, dzielących Polskie od Węgierskiego Krolestwa, Trzy te ostatnie Rzeki arcy rybne, w Donaiu giną.

P. *Jak dzieli się to Krolestwo ?*

O. Dzieli się na Wyższe y Niższe Węgry, ktore wraz LIV. Hrabstw zawierają, ktore wszystkie naszych czasow w possessyi Domu Austryackiego zostają, iako y Transylwania.

P. *Ktore się osobliwsze w nim znajdują Miasta?*

O. Nad Donaiem płynącym przez Węgry, znajdują się Buda Stolica Krolestwa. Presburg, Grauczyli Strygonia, Wielki Waradyn nad Keres Rzeką, wpadającą w Teyffe. Tokay wstawione winami powiatu swego, arcy obrotne, w tym miejscu, gdzie się Bodrog z Teyffe łączy. Temezwar w Hrabstwie tegoż imienia na Południe Krolestwa. Effek w Sklawonii na brzegach Drawy. Naostattek Belgrad Kapitalne Serwii, tam gdzie w Donay Sawa wpada.

P.

P. Co jest *Transylwania* po *Polsku* *Siedmiogrodzka Ziemia* ?

O. *Transylwania* jest *Księstwem*, które przedtym własnych swych miało *Panow*, a teraz do *Królestwa Węgierskiego* należy. Większa część *Obywatelów* tego, albo *Kalwińskiej*, albo *Luterskiej* jest *Religii*, powietrze w niej zdrowsze, niż w *Węgrzech*, ziemia dosyć żyzna, mająca w sobie złote, y srebrne rudy, tudzież *Zupy solne*.

Maros, y *Alt* są naypryncypalnieysze w niej *Rzeki*, które się obiedwie na *Połnoc* *Prowincyi* tej poczynają, *Miasto* zaś *Hermanstadt* nad *Ceber* wpadającą w *Alt*, jest *Stolicą*.

R O Z D Z I A Ł. V.

O *Niderlandzie* w *powysecchności*, y o *Rzeczypospolitey* *Provinciarum Foederatarum*.

P. CO rozumieś przez *Prowincye Niderlandskie*?

O. *Prowincye* te, których się *XVII* liczy, położone na *Połnoc* względem *Francyi*; a względem *Niemiec* na *Zachod*, dzielą się *in Provincias Foederatas*, czyli *Acatolicas*; które się inaczej *Rzeczpospolitą Hollenderską* nazywają; y na *Belgium*, czyli *Niderland Katolicki*.

P. Co znaczą *Provinciae Foederatae*?

O. *Prowincye* te imię to mają od złączenia się wzajemnego w *Utrechtie* *1579*. Roku, gdzie się obowiązały były przysięgą, do pomagania sobie wzajemnego w konserwowaniu wolności. Nazywają

waią się także polpolicie Hollandyą od iedney tegoż imienia znaczniejszey Prowincyi swoiey. Dla teyże samey przyczyny Obywatele ich zowią się Hollendrami.

P. *Wiele jest tych Prowincyi?*

O. Prowincyi tych, których VIII. przedtym było, teraz się VII. tylko liczy, mających głos na ziazdach publicznych, to jest: Xięstwo Geldryi, Hrabstwo Zutfanii, (ktore iedną czynią Prowincyą) Hrabstwo Hollandyi, y Zelandyi; Państwo Utrechtskie, Fryzyi, Over-Yffel czyli Transylsalanii, y Groningi.

P. *Czyliż się iedna tylko z nich składa Rzeczpospolita?*

O. Prowincye te, ktore do małych podobne są Rzeczypolitych, wespół iedną formuią; ktora się Stanami Generalnemi *Provinciarum Foedatarum* nazywa, każda z tych Prowincyi jest Udzielną, rządzącą się podług praw swoich y zwyczajów: Miasta nawet same są niby pomnieysze iakie Rzeczypolite, zostaiące pod dyrekcją Senatu, mającego naywyższą władzę w niektórych rzeczach, lubo w innych podlega Stanom Prowincyalnym.

P. *Jaki jest Rząd tey Rzeczypolitey?*

O. Rząd tey Rzeczypolitey jest Demokratyczny z Arystokratycznym zmieszany, Stany albowiem każdej Prowincyi składaią się z Szlachty, ktora wespół iedne tylko ma *votum*, y Deputatów Miast, z których każdy ma *votum* swoje.

P. *Ktoż tedy Rządzi tym Państwem?*

O.

O. Depuraci od kaźdey wybrani Prowincyi, ktorzy trzy publiczne czynią ziazdy, to iest: Stanow Generalnych, *Consilii Status*, y *Camerae Fisci*, ktore się w Hadze odprawuią. Do ziazdu Generalnych Stanow naypryncypalnicy należy dyrekcyja intereffow znaczniejszey importancyi, y dawanie audyencyi Ministrom Dworow postronnych.

P. *Jakiey natury iest Ziemia?*

O. Powietrze w Sprzyśięzonych Prowincyach wilgotne iest, y grube; ziemia bagnista, osobliwie w Hollandyi, w ktorey się procz łak nic osobliwszego nie znayduie. W Powiatach Geldryi, y Utrechtu, rodzi się nieco zboża. Z tym wszystkim Rzeczpospolita ta iest nayludniejsza w całym świecie, y naybogatsza; wszystkiego maiąca podobostatek, cokolwiek do sustentacyi y wygody ludzkiey służyć może.

P. *Jakich obyczajow są Obywatele?*

O. Hollendrzy są trzeźwi, mocni, pracowici, stateczni, dowcipni, pilni w intereffach swoich, rzetelni, y naybiegleysi w handlach y negocyacyach. Kray naymniey w całej Europie niegdys maiący ludzi, w tak wesołe przemienili mieysce. Rzeczpospolita ta zawiera w sobie wiele Miałt dobrym kłztaństwem wystawionych, maiących niezmierną liczbę kanałow, ktorych brzegi drzewami są wysadzane, y w takim konserwowane porządku, iakiego nigdzie nie widzimy.

P. *Jaka panuie Religia?*

O. Religia Kalwińska. Atoli iednak wszystkie oraz inne wolne tam maią *exercitium* Religie, gdzie nikogo

nikogo do Wiary nie przymuszają. Ktora to wolność sumienia sprawuje : iż kray ten tak mocno kwitnący, ludnym jest; y wszystkim mieszka-
jącym w nim arcy miłym.

P. Ktore się naypryncypalnieysze Rzeki znaydują w tych Prowincyach ?

O. Pryncypalnieysze Rzeki znaydujące się in Belgio Acatolico są : Ren, y Moza. Pierwtıza z nich dzieli się na pięć Odnog, z ktorých ostatnia konferwująca imię Renu ginie w piaskach pod Leydą. Inszych zaś Odnog te są nazwiska : Wahal, Yffel, Leck, y Waert.

P. Jakie w nich są naypryncypalnieysze Miasta?

O. Pryncypalnieysze Miasta *Provinciarum Foedatararum* te się liczą. W Xięstwie Geldryi, Nimegue, po Łac: *Noviomagus*; mocno obronna forteca nad Wahal; Arnhem na brzegu Renu; y Haderwick nad Zuiderzée mające Akademią. W Hrabstwie Zutfanii nad Yffel znayduie się Zutfen Stolica iego, y Doesburg. Amsterdam pryncypalne Miasto Południowey Hollandyi, y Prowincyi Sprzyśięzonych, jedno z naywiększych Miast w Europie, bogactwy, kommercyami, y Obywatelów licznością sflące, ktorego Port zawsze jest napełniony okrętami. Leyda drugie Hollandyi Miasto co do wielkości, nad Renu Odnoga położone, ozdobione Akademią nayślawnieyszą w całym Belgium Acatolicum, y oblężeniem wytrzymanym w Roku 1574. sławne, kiedy Hiszpani nie nie wskorawszy odstąpić od niego musieli. Harlem niedaleko Jeziora tegoż imienia, 3. mile

na Zachod Amsterdambu, obszernie, y wielkie, cer-
tuujące z Moguncyą o wynalezieniu sztuki Drukar-
skiej. Rotterdam, w tym miejscu, gdzie się Moza
z Rottą schodzi, najludniejszy po Amsterdambie
Miaſto. Haga po Franc: la Haye, Miasieczko na
cwierć mile od Morza położone. W którym się
Stany Generalne zgromadzaią. Jest doſyć wiele
znaczniejszyſzych w Europie Miaszt; ktore się ani
w Wielkości, ani w Paſacach z nim równać nie
mogą.

P. *Ktore ſą Miassta innych Prowincyi?*

O. Middelburg na wyſpie Walheren, wielkie,
piękne, handlowne, y Kapitalne Prowincyi Miaszt.
Fleſſinge Port morſki na teyże wyſpie ſławne dla
ſwey pozycyi. Utrecht drugie Miaszt piękne, y
ſtołeczne Prowincyi tegoż imienia. W Fryzyi
znayduie się Leuward Stolica y Rezydencya Xią-
żęcia Arauzyackiego po Franc: d'Orange. Ale ten
będąc Staduderem obrany, czyli najwyższym
Woysk Hetmanem, w Hadze ordynaryinie rezy-
duie. Harling Port Morſki, y Franeker ſławne
Akademią. Dewenter, y Zwol, w Tranſyſalanii.
Groninga zaś tegoż imienia ma Stolicę z Akade-
mią.

P. *Czyli Hollandczykowie niemają ieſzcze innych
poſſeſſyi w Niderlandzie?*

O. Hollandczykowie mają ieſzcze w poſſeſſyi
część Xięstwa Brabandzkiego, Hrabstwa Flandryi,
y Xięstwa Limbuſkiego.

P. *Ktore oſobliwſze Miassta znayduią się w Braban-
cyi Hollenderſkiej?*

O.

O. Pryncypalne Miasta Brabancyi Hollenderskiej są te: Bois-le-Duc arcy obronne, położone nad Rzeką Dommel, dwie mile od Mozy. Grawe nad tąż Rzeką, niemniej mocne, Berg-op-Zon inne Miasto arcy obronne, na Wschod Rzeki Skaldis, na sześć mil na Połnoc Antwerpji. Breda także mocne Miasto z tytułem Baronii, trzy mile od morza.

P. *Wylicz Miasta Flandryi Hollenderskiej?*

O. Wszystkie niemal Flandryi Hollenderskiej Miasta arcy mocne mają fortece, między ktoremi Ekluze, Hulst, Sas-de-Gand, Ysendyck, y Axel pierwsze trzymają miejsce.

P. *Ktore Kraje należą do Hollandczykow, procz tych ktore w Europie mają?*

O. Hollandczykowie naywięcey mają kraiu ze wszystkich Narodow Europejskich w Azji. Mają także nie mało fortec w Afryce, procz niektórych w Ameryce części.

R O Z D Z I A Ł. VI.

O Niderlandzie Katolickim.

P. *Jak nazywamy Niderland Katolicki?*

O. Niderland Katolicki Flandryą pospolicie zwiemy, od partykularnego nazwiska iedney z pryncypalniejszych jegoż Prowincyi, Obywatelow zaś Belgami nazywamy.

P. *Jakiey natury Ziemia?*

O. Kray ten mniej niż przedtym w sobie zawierający ludzi, obfituje w zboże, pasze, y niemasz żadnego takiego kraiu, ktoryby miał tyle

znacznych Miast, tak blisko siebie będących. A lubo Cudzoziemcy Obywatelom jego tępość do wciupu przypisują, atoli iednak wielu Zacznych z siebie wydał Mężow, którzy w wszelkiego rodzaju naukach, nikomu przewyższyc się nie dali.

P. *Jaka tam panuje Religia?*

O. Sama tylko Religia Rzymiska Katolicka wolne ma *exercitium* w całym tak, Austryackim, iako y Francuzkim Niderlandzie, dla ktorey przyczyny zdało się Obywatelom kraiu tego, Prowincye swoie, dla różnicy od Akatolickiego, Katolickim nazwać Niderlandem.

P. *Wylicz mi ofobliwsze Rzeki?*

O. Znaczniejszye Rzeki te się liczą: Moza, Skaldis, po Franc; Escaut, Sambr, Lys, y Dile. Maią także Prowincye te dwa ofobliwsze kanały, ieden z Gandawum do Brugi, y Ostendy; drugi z Bruxelli ciągnący się do Antwerpui, służące wiele negocyacyom kraiu tego.

P. *Wiele się w nim liczy Prowincyi?*

O. Niderland Katolicki z IX. składa się Prowincyi, to jest: z Xięstwa Brabandzkiego, Luxemburgskiego, y Limburgskiego, z Margrabstwa *Sacri Romani Imperii*, z Państwa Mechlińskiego, tudzież z Hrabstw Flandryi, Artezyi, Hannonii, y Namurku.

P. *Do kogo należą te Prowincye?*

O. Do Domu Austryackiego należy Xięstwo Brabanckie, Margrabstwo S. R. Imperii, Państwo Mechlińskie, Xięstwo Limburgskie, Luxemburgskie, y Geldryi, tudzież część Hrabstw Flandryi, Hannonii, y Namurku.

Do

Do Francuzow należy Artezya cała, większa część Hannonii, y Flandryi.

P. *Ktore są pryncypalnieysze Miasta?*

O. Idąc przez wszystkie Rzeki tych Prowincyi, nad Mozą nayprzod znayduie się Namur, arcy mocne y Kapitalne Miastwo Hrabstwa tegoż imienia. Nad Escaut czyli Skaldis Tornak, Udernard, Gand, Dendermond, Ruppelmond, y Antwerpia, po Franc: Anvers. Mons Kapitalne Hannonii tam gdzie się Truille schodzi z Rzeką Hayfn wpadającą w Escaut; nad Lys: Menin, y Kurtrai. Ypres na Zachod Miasta Menin; nad Tyl czyli Dyl. Lowain, po Łac: Lovanium Akademią, y Mechlin Arcybiskupstwem sławne. Bruxella Kapitalne Xięstwa Brabanckiego, y całego Belgium Katolickiego, obszernie, wspaniałe, ludne, y ordynaryina rezydencya Gubernatora Austryackiego Niderlandu. Ostenda, y Neuport dwa pomniejszye Flandryi Miasta, położeniem swoim na brzegu Morskim sławne. Przydać się tu może y Bruges arcy obszernie Miasto, ktore się jednym tylko kanałem od Ostendy dzieli.

R O Z D Z I A Ł. VII.

O Lotaryngii, y Alsacyi?

P. *CO rozumieś przez Lotaryngią?*

Lotaryngia (a) jedno z nayznacznieyszych Xięstw

(a) Xięstwo Lotaryńskie (w zamian, ktorego Xże Franciszek z Domu Lotaryńskiego, terazniejszy Cesarz wziął Xięstwo Hetruryi) zostało w possessyi Stanisława I. z Do-

Xieństw Europy. od dawnych czasow partykularnych miało Xiazat, ktorego przed kilku lat ustąpił Francyi, Xiaże onegoż Franciszek, Mąż Dziedzicki Austryackiego Domu, ktory w Roku 1745. Cesarzem obranym został.

P. *Jak dzielisz Lotaryngią?*

O. Lotaryngia dzieli się temi czasy na Xieństwo Lotaryngii, y Xieństwo Bar, ktore razem iedną z naypiękniejszych Francyi czynią Prowincyą.

P. *Ktore są pryncypalnieysze Miasta Lotaryngii?*

O. Pryncypalnieysze Miasta Lotaryngii są: Nanci, Kapitalne Xieństwa całego, położone nad Murtą w Mozellę wpadającą, dosyć wielkie, wspaniałe y ordynaryina swych Xiazat Rezydencya. Nad Ornain Rzeczka w Matronę wpadającą, znayduie się Bar-le-Duc Kapitalne Xieństwa tegoż imienia. Nad Mozellą jest: Remiremond, Espinal, Toul, Pont à Mousson, Thionvill, y Metz nayobronnieysze w całej Lotaryngii. Nad Mozą Werdun.

P. *Co rozumiesz przez Alfacyą?*

O. *Alfacya* jest cząstka Niemiec rozciągająca się nad Renem, między Lotaryngią y Szwabskim Cyrkułem. Ta Prowincya arcy żyzna, temi czasy należy do Francyi, ktora w niey tak się zmocniła fortecami, iż trudno bardzo będzie Niemcom, aby ją odzyskali.

P. *Wylicz osobliwse Miasta?*

O. Strasburg w tym miejscu, w którym się Ill y Brusche Rzeki łączą, cwierć mile od Renu nay-
znaczniey-

mu LESZCZYNSKIEGO Krola Polskiego, po ktorego śmierci wiecznemi czasy należeć ma do Francyi.

znaczniejszy Niemieckie Miasto, y nayobronniejszy forteca. Fort-Louis między Hagenau y Strasburgiem na wyspie, w poszrod Renu, tak mocno od natury y ludzką ufortyfikowane ręką, żeby naydłuższy wytrzymać mogło attrak. Nad Queich położona jest Landaw arcy mocna Forteca. W Wyższej zaś Allacyi znayduie się Neu-Brifach; nowe, porządne, y mocno ufortyfikowane Miasto.

R O Z D Z I A Ł. VIII.

O Szwaycarach.

P. *CO rozumieś przez Szwaycaryę?*

O. Szwaycaryą jest Corpus z XIII. złożone Kantonow, tyleż niemal pomniejszych formujących Rzeczypospolitych, nie dependujących wprawdzie od siebie, zkonfederowanych iednak na utrzymanie wspólney wolności.

P. *Na wiele Części dzieliś Szwaycaryę?*

O. Dzieli się na Szwaycary własne, zamykające XIII. Kantonow; na Aliantow Szwaycarskich, na kraie hołdownicze Szwaycarom, y kraie hołdownicze Aliantow swoich.

P. *Ktore to są te Kantony?*

O. Na Połnoc: Kanton, Basel; Kan: Soleurre; Kant: Zurich; Kant: Schaffhausen; Kant: Appenzel. W poszrodku: Kanton Schwitz; Kant: Zug; Kant: Lucern; Kant: Underwald, y Kant: Glaris. Na południe Kant: Friburg; Kant: Uri; Kant: Berne; nayzacniejszy y nayobszerniejszy ze wszystkich.

P. *Wylicz Aliantow Szwaycarskich?*

O. Alianci Szwaycarscy są Ci: Opat S. Galli z swoim Miastem, znajdującym się w Kant: Appensel; Kray Gryzonow między Południem y Wschodem 13. Kantonow. Walezya na Południe Berneńskiego Kantonu, Biskup Bazyleński z Miastem Malhausen w Alsacyi, Genewa nad jeziorem tegoż imienia; Biel, po Łac: Bienna między Południem y Wschodem Jeziora swego imienia; Hrabstwo Neuschatel, y Walengii na Zachod Biennenńskiego jeziora, y Ywerdun czyli Neuschatel.

P. *Wylicz Kraie hołdownicze Szwaycarow?*

O. Są te: Hrabstwo Badeńskie; Prowincye wolne Bremgarten, y Melingen za Zachod Kant: Zurich; Turgow na Wschod tegoż Kantonu, Reinhthal nad Renem na Wschod Kant: Appensel, procz innych we Włoszech krajow.

P. *Co nazywaś Kraiem hołdowniczym Aliantow Szwaycarskich?*

O. Kraie hołdownicze Szwaycarskich Aliantow są te: Toggenburg na Wschod Kantonu Appensel, Waltelin, po Łac: Vallis Tellina, Hrabstwo de Chiavene, y Bornio na Południe Gryzonow, Niższa Walezya na Południe Kantonu Berneńskiego.

P. *Jaki się Rząd znajduje w Szwaycarach?*

O. Rząd Szwaycarski nie jest jednakowy we wszystkich Kantonach, w niektórych Arystokratyczny, a wcale Demokratyczny w Kant: Uri, Schwitz, Underwald, Zug, Glaris, y Appensel.

P. *Czyli jednakowa w tych Kantonach jest Religia?*

O.

O. Katony Zurich, Bern, Basel, y Schaffhausen, Religii są Protestantckiey; Kanton Glaris, y Appenzel częścią Kalwińskiey, częścią Rzymskiey Katolickiey, a infze VII. Kantony Rzymskiey są wżyskcie Wiary.

P. *Jakiey natury iest Ziemia w tych Kantonach?*

O. Kray Szwaycarski nie bardzo iest żyzny, dla wielkiey liczby gor w nim się znayduiących. Obywatele tego są polityczni, woieni, danego raz wiernie dotrzymuiący słowa, a zatym estymowani od wżyskkich dla swey szczerości.

P. *Ktore są pryncypalne Miasta Szwaycarskie?*

O. Każdy Kanton nazwisko bierze od znaczniejszego swego iakiego Miasta, wyiawszy tylko Kanton Uri, y Underwald, z ktorych pierwży ma Altorf, a drugi Stantz Miasta.

P. *Czyli się jeziora iakie znayduią w Szwaycarach?*

O. W Szwaycarach wiele się znayduie jeziorow znacznych, z ktorych te są pryncypalniwsze. Na Południe Jezioro Genewńskie; na Połnoc Konstancyńskie. Te zaś to iest: Neuschatel, Lucerneńskie, y Zurich Jeziora, są położone w Kantonach podobnie nazwanych.

P. *Co się ieszcze osobliwszego znayduie w Szwaycarach?*

O. Gory Alpes na całą Europę sławne, z ktorych wielka liczba Rzek wypływa, iako to: Ren, Inn, Ada, Tessin, y Aar.

R O Z D Z I A Ł. IX.

O Sabaudyi.

P. *CO jest Sabaudya?*

O. SABAUDYA: jest sławne Xięstwo tak dla obferności, iako y dla przymiotow kraiu. W którym ziemią ponieważ wyniosłemi jest napełniona gorami, nie bardzo zatyem jest żyzna, w niektórych atoli mieyscach dotyc się rodzi zboża, y wina.

P. *Do kogo należy to Xięstwo?*

O. Do Krola Sardyńskiego, Xięstwo to w tym podobne jest do Francyi iż w nim Corki Sukcessyi mieć nie mogą.

P. *Przełoż cokolwiek wiedzieć możesz o Religii, y obyczaiach Sabaudczyków?*

O. Sabaudczykowie są ludzie dobrzy, z wielkim do Pana swego przywiązaniem, trzeźwi, wierni, pracowici, w Ekonomice arcy biegli. Religia zaś sama tylko Rzymska ma wolne w Sabaudyi *exercitium*.

P. *Ktore są pryncypalne w tym Xięstwie Rzeki?*

O. Te: Izer, Arc, Arwe, Drance, ktore się w nim wszystkie zaczynaia. Arc w Rzekę Izer, ta w Rodan wpada, Arwe płynie przez Prowincyą Fossigny, Drance w Jeziorze Genewęńskim ginie.

P. *Na wiele Części dzieli się Sabaudya?*

O. Dzili się na VI. Części, z ktorych na Połnoc są te trzy: Tractus Genevensis, czyli *le Genevois*, Ager Cabellicus czyli *le Chablais*, Tractus Fossignianus czyli *Faucigny*; na południe zaś te:

Sabaudya własna, Tarantazyja, y Maurya.

P. *Ktore się osobliwsze w nich znaydują Miasta?*

O. Szambery po Łac: Camerium Stolica caley Sabaudyi, tam gdzie się Lessé y Albane Rzeki schodzą, dosyć wspaniałe Miasto. Annecy in Tractu Genevensi; Ripaille arcy miły Zamek in Agro Cabellico, nad Genewęńskim ieziołem, między Thonon, y Ewian; Bonnewille in Tractu Fossigniaco, Moustiers w Tarentezyi, y St. Jean w Mauryanii znaczniejsze miejsca.

O PANSTWACH NA POŁUDNIE EUROPY POŁOŻONYCH.

R O Z D Z I A Ł. I.

O Portugalii.

P. *CO rozumieś przez Portugalię?*

O. PORTUG: małe wprawdzie co do obszerności Krolestwo, arcy iednak znaczne, nietylko przez się, ale y przez kraie sobie poddane.

P. *Jakiej natury jest Kray jego?*

O. Powietrze w Portugalii jest czyste, zdrowe, miłe, y utemperowane, ziemia żyzna, obfitująca we wszystkie rzeczy, potrzebie, y rozrywce ludzkiej służące. W Krolestwie tym znaydują się kruszce złote y srebrne, kamienne y marmuru białego gory, tudzież iaspiszu.

P. *Jakich przymiotow są Portugalczykowie?*

O. Portugalczykow pospolicie mają za pysznych,
wynio-

wyniosłych, ostrożnych, politycznych, trzeźwych, w Ekonomice biegłych, lubo nie bardzo przyśtojnych w stroiu. Sama tylko Religia Rzymska ma miejsce w tym Krolestwie, w którym ponieważ arcy ostry jest Urząd Inkwizycyi, przeto tylko skrycie mogą się znajdować Żydzi, lub insi od Wiary Rzymkiej odłzciepiency.

P. *Opowiedz Rząd Krolestwa tego?*

O. Krolestwo Portugalskie Monarchiczne y dziedziczne, przez lat LX. zostawało pod rządem Krolow Hiszpańskich, ktorego przed stem niemal lat postradali.

P. *Ktore są Rzeki w Portugalii?*

O. Osobliwsze Rzeki w Portugalii te się liczą; Tagus, po Portugalsku Tejo; Durius, po Port: Douro; Minhius, po Port: Minho; wszystkie te Rzeki w Hiszpanii biorą początek, a giną w Oceanie.

P. *Jako się dzieli Portugalia?*

O. Dzieli się na VI. Części, z których się dwie na Północ znajdują, to jest: Prowincya Interamnenfis, po Portugalsku Entre Minho, & Douro; y Transmontana, po Port: Tralos-Montes; Dwie w pośrodku: Beira, y Extremadura; Dwie na Południe: Transtagana, po Pot: Alentejo; y Algebrya.

P. *Co w nich są za znaczneyse Miasta?*

O. Lisbona w Extremadurze Stołeczne Portugalii, arcy wielkie, handlowne, ludne, y dla położenia swego nad Tagem mocno bogate, z Portem, który się między największemi, naybezpie-

cznieyszemi Europy liczyć może Portami, y wiele w sobie zawsze zawiera okrętow, które poblizsze gory od wiatrow zassaniaią. Procz tego Miasta są ieszczce y inne w Prowincyi Interamneńskiej, iako to: Braga obszerne, piękne, Arcy-Biskupa mające. Porto z Biskupem, handlowne, ludne, naypięknieysze Miasto całego Krolestwa po Lisbonie, y bardzo bogate dla położenia swoiego, na milę od uścia Duriusza w Morze. Guimaranes między Wschodem y południem Bragi nad Rzeczką Aves, y Pont de Lima nad Limą, między Połnocą y Zachodem tegoż Miasta.

W Prowincyi Transmontańskiej czyli Tralos-Montes znayduie się Miranda, na skale przy samym Duriusu; na Połnoc Braganza Kapitalne, arcy bogatego Xięstwa; na Południe Willa-Real; Prowincya Beira na Połnoc ma Lamego; na Zachod przy brzegu Morskim Aueiro, w posrzod Wisco, Miasta. Nad Rzeką Mondego na sześć albo siedm mil od Oceanu położona iest Koimbra obszerne, piękne, Biskupa mające, y Akademią; stołeczne Miasto. Na ośm mil od niego ku Połnocy znayduie się osobliwsze zródło, które wszystko trawi, cokolwiek się weń wrzoci, czyli to drzewa, czyli zwierzęta &c.

Transtagana Prowincya wiele w sobie obronnych Miast zawiera, z których te są naypryncypalnieysze: Ewora Arcy-Biskupstwem; y Akademią sławne. Ku wschodowi Elwas na gorze niedaleko Gwadyany po Łac: Anas; wielkie, y obronne
Mia-

Miaſto, takie mające zródło iż przez VI. Mieſięcy caſemu Miaſtu wody doſtarczyć może.

W Algabryi ieſt Tawira pomierne Miaſto, z obſzernym portem, Faro, Lagos, y Sagrez nad Oceanem. Silwes bardzo dawne Miaſto, dwie mile od Morza w tak miłym, y żyznym zoſtaie mieyſcu, że ſię poſpolicie Raiem nazywa.

R O Z D Z I A Ł. II.

O Hiszpanii.

P. *CO ieſt Hiszpania?*

O. HISZPANIA arcy obſzerne Kroleſtwo, od Francyi Pyrencyſkiemi dzielące ſię gorami, ſuche ieſt, kamieni pełne, y piaſzczyſte, a przeto mniej urodzayne; atoli iednak zboże, wino, owoce, zwierzyna, bydło, ktore ſię w nim znayduie, ieſt wyſmienite.

P. *Opowiedz znaydujący ſię Rząd w Hiszpanii?*

O. W Kroleſtwie tym Monarchicznym y Dzie- dzicznym, Corki nawet na Tron wſtępuią, gdyby na mężkicy płci zbywało. Panowanie rey Monar- chii rozciąga ſię po wſzytkich czterech Częściach Świata. A zatym ſzczycić ſię ſprawiedliwie Krol Hiszpański może, iż nigdy w Pańſtwach Jego nie zachodzi Słońce.

P. *Jakie mają przymioty Hiszpanii?*

O. Są trzeźwi, oſtrożni, cierpliwi w ponofzeniu przykrości, głęboko rzeczy przenikający, takiey powagi, iaka ſię w żadnym nie znayduie Naro- dzie. Duma iednak y nadętość o taki Ich przy-
pra-

prawiła letarg, iż biedę raczey cierpieć wolą, niżeli pracować.

P. *Jakiey są Religii?*

O. Sama tylko Religia Rzymska znayduje się w Hiszpanii, Urząd albowiem świętey Inkwizycyi tak w Niey jest surowy, iż ogniem tych wszystkich karze, ktorzyby przeciwne mieli Nauce Kościoła Świętego sentymenta.

P. *Wylicz osobliwsze Krolestwa tego Rzeki?*

O. Pryncypalnieyże Hiszpanii Rzeki są te: Tagus wypływający z gor na Wschod Algarii Prowincyi Nowey Kastylji. Durius mający początek w gorach Wschodnich Dawney Kastylji. Iberus także ma zdroy w gorach między Połnocą y Zachodem teyże Prowincyi. Minhius na Połnoc Gallicyi. Gwadyana wychodzi z Jeziora tegoż imienia, na Południe Nowey Kastylji. Y Gwadalkwir, który bierze początek w gorach Połnocnych teyże Prowincyi, y na dwie rowne niemal Części dzieli Andaluzją.

P. *Na wiele Części dzieliś Hiszpanią?*

O. Dzieli się Hiszpania na XIII. Prowincyi, które dawnieyszych czasow wszystkie niemal miały tytuł Krolestw. Cztery z nich są położone nad Oceanem: Biskaia, Asturya, Gallicya, Andaluzya. Cztery nad Morzem Szrodziemnym: Krolestwo Granady, Murcyi, Walencyi, y Katalaunii. Pięć w pośrodku: Arragonia, Nawarra, Kastylia Nowa, Kastylia Dawna, y Krolestwo Legionis.

P. *Wylicz pryncypalne Miasta Prowincyi położonych nad Oceanem?*

O.

O. W Biskai jest Bilbao, Stolica Prowincyi, obszerna, handlami kwitnące, na uściu Rzeki Nervio, dwie mile od Morza położone Miasto. S. Sebastyana Miasto, y Fontarabia; są dwa mocno obronne miejsca nad morzem. Asturyi Stolicą jest Owiedo, z Biskupstwem, y Akademią; Świętego Jędrzeia Miasto, y Santyllana wygodne porty morskie. Gallicya na wschod ma za Stolicę Miasto S. Jakoba, czyli Kompostellę, Arcy-Biskupstwem, y Akademią sławną, Korunnę y Wigo dwa Porty Morskie. Znajdują się jeszcze w tej Prowincyi: Mondonedo, Lugo, Orenza, y Tuy IV. Biskupstwa, z których trzy nad Minhiusem zosłoją. W Andaluzyi najpiękniejszey y najobszerniejszey w całej Hiszpanii Prowincyi, jest Seville nad Gwadalkwiwir, najpiękniejsze całego Królestwa Miasto, obszerna, dobrze wyfundowane, ludne, handlowne, Stolica Arcy Biskupa y Akademii. Kadyx na małej Wyspie na Północ Prowincyi, kommercyami kwitnie, y Portem do którego często przybijaia okręty. Gibraltar nad Przesmykiem Morskim tegoż imienia, znaczne dla położenia swego. Które sobie Anglikowie przywłaszczyli.

P. Które są Miasta Prowincyi położonych nad Morzem Szrodziennym?

O. Granata, Arcy-Biskupstwo y Akademią mające, Stolicą jest Prowincyi tegoż imienia. W której to Prowincyi jeszcze się znajdują Malaga, y Almerya dwa Morskie Porty, y Gwadyx między Północą y Wschodem Granaty. Katalonia za-

wiera

wiera w fobie Barcellonę, obszernę, dobrym kształtem wyfundowaną nad morzem, bardzo ludną, y jedno z najznaczniejszych Miast Hiszpańskich, Rozes y Gironnę nadmorskie porty; Tortozę nad Iberem, trzy mile od uścia icy w Morze, y Lerydę arcy obronne nad Segrą, która Rzeka o sześć mil ztamtąd wpada w Iberum.

P. *A inszych Prowincyi ktore są Miasta?*

O. W Arragonii nad Iberem jest Sarragocca Stolicą, jedno z największych Miast Hiszpańskich, z Arcy-Biskupstwem, y Akademią. Tarrakona, Ternel, Balbastro, y Jaka Stolicę tyłeż Biskupow; Hueska Biskupa mające y Akademią. Pampelona obronne Miasto na samym wstępie do Francyi położone, Stolicą jest Nawarry. Kastylia Dawna, ma Burgos nad Arlenson z Arcy-Biskupstwem, Walladolid kommercyami kwitnące, na Połnoc Prowincyi, z Akademią, y Segowią wstawione przednim sukniem, ktore w nim robią. Kastylia Nowa największa Prowincya w całym Krolestwie, Kapitalne Miasto ma Madryd, Stolicę Hiszpanii, obszernę wprawdzie y ludną, lecz złym wystawionym gustem, nie dobre przytym mające bruki; Toled nad Tagem, wielkie Miasto nic nie ma osobliwszego procz Arcy-Biskupstwa, ktorego dochody więcey niż na milion wynoszą. Krolestwo Legionis na Połnoc ma Stolicę tegoż imienia, na Południe nad Rzeką Tormes Salamankę sławną najpierwszą w Krolestwie Akademią.

P. *Ktore są osobliwsze Wyspy należące do Hiszpanii?*

O.

O. Prynypalnieyże Hiszpanii Wyspy na Morzu Szrodziemnym są te : na Wschod Walencyi : Maioryka, y Ywika.

P. *Co maia uwagi godnego te Wyspy?*

O. Maioryka dosyć żyzna, nic nie ma osobliwego procz Maioryki z Biskupstwem y portem Miasto. W Minoryce iest Port-Mahon ieden z naylepszych Portow Szrodziemnego Morza. Tey iednak Wyspy (a) Anglikowie na początkach wieku teraznieyższego Panami się uczynili. Ywika w zboże, owoce, wino, y sol obfitująca, niektore tylko ma Miaścetzka czyli Wioski, y Ywikę Fortecę z wygodnym Portem, nie cierpi także wężow y innych szkodliwych gadzin, lubo na Południe iey inna iest położona Wyspa Formentera rzeczona, w ktorey nikt mieszkać nie może, dla niezliczoney prawie mnogości wężow.

P. *Ktore Kraie należą do Hiszpanow procz tych w Europie wyliczonych?*

O. Do Hiszpanii należą ieszcze w Azyi Insulæ Philippinae, Insulæ Salomonis, y Insulæ Larrones. W Afryce Ceuta obronna Forteca nad Morzem, naprzeciwko Gibraltaru; procz Wysep Kanaryeńskich, przez ktorych iedną Hollendrzy y Francuzi pierwszy swoy Merydyan prowadzą. Maia także w Ameryce wiele obszernych Państw, y Wysp znacznych, iako się niżej da widzieć.

RO.

(a) Anglikom zaś ta Wyspa Minoryka ostatnich czasow. przez Francuzow iest odebrana, iako się wyżej namienilo

R O Z D Z I A Ł. III.

O Włochach.

P. *O rozumieś przez Włochy?*

O. Kray Włoski ktoryby mógł bydź za najlepszy poczytany w caſey Europie, gdyby częſtym niepodlegał Ziemi trzęſieniom, podobny ieſt do Poł-Wyspy figurę Niemieckiego buta reprezentuiącey, y między wielu podzielony Panow, z ktorych Ci ſą oſobliwiſi: Papież, Królowa Węgierſka dzisieyſza Ceſarzowa, Król oboygą Sycylii, Wielki Xiążę Toſkańſki teraznieyſzy Ceſarz, Król Sardynſki, Rzeczypoſpolite Wenecka, y Genueńska.
Etc.

P. *Informuy mnie o naturze Ziemi?*

O. Powietrze we Włoszech wſzędzie ieſt zdrowe, lubo bardzo gorące na Południe. Ziemia mocno obſituie w zboże, wino, oliwę, w przednie owoce kaźdego rodzaju, y w iedwabne robaczki, wielką czyniące intratę.

P. *Jakie przymioty przypisuią Włochom?*

O. Włosi ſą dowcipni, polityczni, do nauk y utrzymowania cudzych intereſſów ſpoſobni, celują w Architekturze, Malarſtwie, Snycerſtwie, do Muzyki także y widowiſkow z wielkim ſą przywiązaniem. Atoli iednak poſpolite wſzyſtkich ieſt o nich zdanie, że ſą: przewrotnemi, zdradliwemi, y mſzczącemi ſię. Nie pomiarkowana chciwość tytułow, w Obywatelach Kraiu tego ſprawuie, iż wielką ma Xiążąt, Hrabiow, Margrabiow, Arcybiskupow, Biskupow, y Praſatow liczbę. P.

P. *Jakiej są Religii?*

O. Ponieważ Kray Włoski miejscem iest Inkwizycyi, sama wprawdzie tylko Religia Rzymska wolne w nim ma exercitium, cierpią iednakże y Żydow, w samym nawet Rzymie, w którym Papież Głowa Kościoła Rzymskiego rezyduje.

P. *Na wiele Części dzieliś Włochy?*

O. Dziela się na Połnocne, y Południowe; zamykające w sobie wiele Państw, z których się VII. w Połnocney, a III. w Południowey znajduie Części.

P. *Ktore są Państwa na Połnoc?*

O. Te: Piemont, Rzeczposp: Genueńska, Xięstwo Medyolańskie, Parmeńskie, Modeńskie, Mantuańskie, y Rzeczpospolita Wenecka.

P. *A na Południe ktore się znajduią?*

O. Wielkie Xięstwo Toskańskie, Stan Papiezki, y Krolestwo Neapolitańskie, procz wielu Wysp znajdujących się przy brzegach morskich.

P. *Wylicz osoblinsze Rzeki?*

O. Pryncypalne Rzeki Włoskie są te: Padus, po Włosku Pô. wypływający z pod Mont-Wiso na granicach Delfinatu, y Margrabstwa Salussyńskiego, a wpada w Odnogę Wenecką cztery znaczemi korytami. Adige, po Łac: Atis; początek ma pod Mont-Brolio na granicy Tyrolu y Kraiu Gryzonow, ginie zaś w Odnodze Weneckiej; na Połnoc Padu Tesin wpadająca w Padum, wypływa z Gory S. Gotarda w Szwaycarach. Adda zdroy ma niedaleko Rzeki Atis podobnież w Padum wpływa. Arno, y Tyber uścia mają w Szrodziemne morze.

pierwsza

pierwsza w Xięstwie Toskańskim niżej Pizy, druga kilka mil niżej Rzymu, wypływają zaś z Apenninu.

P. *Ktore są osobliwsze jeziora we Włoszech?*

O. Jeziora najznaczniejsze są: Jezioro Większe, po Łac: Lacus Major, Komeńskie w Xięstwie Medyolaneńskim, y Lacus Benacus, w Stanie Weneckim; między Weroną, Bryxyą, y Trydentkim Biskupstwem.

R O Z D Z I A Ł. IV.

O Państwach Włoskich na Północ położonych.

P. *CO się ma rozumieć przez Piemont?*

O. PIEMONT należący do Xiążęcia Sabaudyi, lubo jest po większey części napełniony gorami, obfitnie jednak w zboże, wino, y owoce.

P. *Na wiele się dzieli części?*

O. Piemont dzieli się na VI. Części, to jest: na Xięstwo Piemontskie, Aostańskie, czyli Augustańskie, Margrabstwo Salussyeńskie, y Hrabstwo Nicenńskie.

P. *Ktore są pryncypalniejsze Miasta w tych Częściach?*

O. Turyn Kapitalne Piemontu, y wszystkich Stanow Xiążęcia Sabaudyi, wielkie, piękne, bogate, handlowne, y jedno z najmocniejszych Miast Europy, położone nad Padem, Rezydencyą jest Xiążąt Sabaudzkich, tudzież Stolicą Parlamentu, Arcy-Biskupstwa y Akademii. Ywrea, Suza, Ko-

ni,

ni, Oneglia, cztery arcy mocne Miasta w tymże Xięstwie, z których ostatnie port morski ma wygodny. Aosta, Wercelli, Asta, Salluzza, Nizza, pryncypalne są Miasta Hrabstw tak nazwanych, Willafranka, Port morski w Hrabstwie Niceńskim.

P. *Co jest Montferrat?*

O. MONTFERR: położony między Piemontem, Medyolanenskim Xięstwem, y Rzeczypospolitą Genueską, do Xięstwa Sabaudyi inkorporowany, lub jest żyzny, nic iednak w sobie ofobliwego nie zawiera, procz niektórych Miaszeczek.

P. *Powiedz co o Rzeczypospolitey Genueskiej?*

O. Kray Rzeczyposp: Genueskiej mający wiele gor rozciąga się nad morzem Szrodziemnym, to jest: od War, aż do Arno Rzeki. Rząd tey Rzeczypospolitey jest Arystokratyczny, Senat iey składa się z XII. Senatorow, ktorego głową jest Doza na dwa lata obrany.

P. *Ktore ma Miasta?*

O. Genua pysznym nazwane, dla przednich Pałacow, nietylko Stolicą jest Rzeczypospolitey Genueskiej, ale też naybogatsze, nayhandlowniejszye Miasto we Włoszech po Wenecyi. Obywatele iego, lubo w negocyacyach y polityce są biegli, boiaźliwego iednak są ferca, y danego raz nie dotrzymują słowa. Postępując zaś nieco od Zachodu na Wschod tey Rzeczypospolitey te się znajdują Miasta: Monako Kapitalne Xięstwa tegoż imienia, pod protekcyą Francuzow będące: Albenga, Finala, Noli, Sawona, &c.

P. *Co w sobie zamyka Rzeczypospol: Lucenska?*

Q.

O. Rzeczpospolita ta tak Arystokratyczna, iako y Genueńska, nie ma znacznego procz Luki Kapitałnego Miasta, nad Morzem położonego, z Biskupstwem, ludnego, handlownego, y niecierpiącego zebrałkow.

P. *Co rozumieś przez Medyolaneńskie Xięstwo?*

O. Xięstwo Medyolaneńskie położone na brzegu Padu, na tyle się dzieli Prowincyi, ile ma Miast znaczniejszych, należy temi czasy do Krolowy Węgierskiej.

P. *Wylicz osobliwsze Miasta Jego?*

O. Naypryncypalniejsze Xięstwa Medyolaneńskiego Miasta są następujące: Medyolan, bardzo handlowne, ludne, mające Zamek najmocniejszy w całej Włoskiej Ziemi, tudzież Biskupa y Akademię; Komo nad ieziorem tegoż imienia Biskupie, y dosyć znaczne Miasto. Pawia Kapitałne Pawizańskiego Powiatu Miasto, Kremona Kremonieńskiego, Nowara Nowarawskiego, Alexandrya Alexandryjskiego, Lody Lodezańskiego. W Lomelińskim zaś Powiecie są: Mortaza, y Walenza dwa obronne Miasta.

P. *O Xięstwie Parmy co jest ciekawego?*

O. Xięstwo to dzieli się na Xięstwo Parmy y Placencyi, mające tegoż imienia Miasta piękne, dosyć ludne, w obfitym y miłym położone kraiu.

P. *Jako się dzieli Xięstwo Modenieńskie?*

O. Xięstwo Modenieńskie dosyć żyzne, dzieli się na Xięstwo Modeny, y Xięstwo Reggio mające Miasta tegoż imienia. W bliskości tego Xięstwa znajduje

duie się Powiat Mirandulański, z Kapitalnym tegoż imienia Miastem.

P. Co w sobie zawiera Xięstwo Mantuańskie?

O. Zawiera nayprzod Xięstwo Mantuy, z stołecznym Miastem tegoż imienia, arcy obronnym dla położenia samego w posrzod jeziora; potym Xięstwo Gwaštalskie, Sabienerańskie, y Kastylionieńskie, procz innych pomnieyszych, ktore od Miast własnych nazwiska biorą.

P. Co się znajduje w Stanie Rzeczypospolitey Weneckiey?

O. Rzeczpospola ta naydawnieysza y nayślawnieysza z wszystkich w Europie Rzeczypospolitych, mająca swego Xiążęcia dożywotniego, ktorego Szlachta obieraia; XIV. zawiera Prowincyi, VIII. na Zachod; a na Wschod VI.

P. Ktore są na Zachod?

O. Te: Bergomeńska, Kremeńska, Bryxyeńska, Weroneńska, Wincentyńska, Feltryneńska, Belluneńska, Kadubryceńska. Wszystkie te wyliczone Prowincye, mają stołeczne Miasta swego imienia.

P. Ktore są na Wschod?

O. Idąc z Południa ku Północy, te się znajdują: Prowincya de Rovigo, Prow: de Padua; Prow: de Trewigano, z Miastami podobnież rzezonemi; Prowin: Dogado, czyli Xięstwo Weneckie; ktorego Kapitalne Miasto Wenecya, y cała Rzeczypospolitey Stolica, iednym jest cudem świata, nie tylko dla położenia swego na niezliczoney niemal liczbie Wysp Odnogi Weneckiey, ale też dla obszerności, wspaniałości, y obrony. Ostatnie

tnie dwie Prowincye są: Foroiuliaceńska ktorey Kapitalne iest Udyna; y Istria Wenecka z Kapitalnym Miastem Capo d'Istria. Należy procz tego ieszcze do Wenetow Prowincya Morlakia nad Wenecką Odnogą, ale stołeczne iey Miasto Segna nad Morzem położone, zostaie w rękach Krolowy Węgierskiej.

ROZDZIAŁ V.

O Państwach Włoskich na Południe położonych.

P. *CO w sobie zawiera Wielkie Xięstwo Toskańskie?*

O. Wielkie Xięstwo Toskańskie zawiera w sobie Powiaty Florentski, Pizański, y Sieneński, iedno znaczne wespół, formuiące Państwo; ktorego arcy obfity kray, nie tylko ma dostatek gor marmurowych, alabastrowych, y porfirowych, ale tez Rudy hałunowe, żelazne, miedziane, y srebrne.

P. *Ktoreż są pryncypalne Miasta w tych Powiatach?*

O. Powiat Florentski ma Florencyą dosyć wielkie, y dobrym gustem wystawione Miasto, z Arcy-Biskupem y Akademią, handlami kwitnące dla położenia swego nad Arno.

Piza z Arcy-Biskupstwem y Akademią nad Arno także, dwie mile od morza, Stolicą iest Powiatu Pizańskiego, nie tak iednakże sławne iako Liworno, tegoż Powiatu Miasto ufortyfikowane nad morzem; obszerne, piękne, kommercyami nay-
przod

przod, a potym wolnym wślawione portem, w którym się wiele zawsze zayduie Okrętow.

Siena Stolica Arcy-Biskupstwa y Akademii, Kapitałne Sieneńskiego Powiatu, na całe sławne Włochy, nayprzedniejszą ięzyka Włoskiego pronuncyacyą.

P. Co to jest Stan Papiezki ?

O. Stan Papiezki nayobszerniejsze Xięstwo Włoskie, wyjąwszy Krolestwo Neapolitańskie, zostaje pod rządem Papieża tak in Spiritualibus, iako y in Temporalibus.

P. Jak dzielisz Stan Papiezki ?

O. Stan Papiezki zawiera w sobie XII. Prowincyi, z których się V. na Połnoc, a VII. na Południe zayduie.

P. Ktore są Połnocne Prowincye ?

O. Te: Powiat Ferraryeński, arcy żyzny; Bononieński obfitujący we wszystko, Romanieński, w którym się zayduie mała Rzeczpospol: S. Maryna, Xięstwo Urbinu niezdrowe, y nieurodzayne; y Marchia Ankonitańska dosyć dobry kray.

P. P. Ktore się w nich osobliwsze zayduią Miasta?

O. Powiat Ferraryeński ma Ferrarę, y Kommachio, Bononieński Bononią bogate, y kommercyami sławne Miasto. Romanii Kapitałne jest Rawaenna z portem, y Rimini także inne portowe Miasto, niedaleko ktorego zayduie się Miasto S. Maryna, pod Rządem dwóch Wodzow zostające, ktorzy Głową są Rzeczypospolitey, na VI. Miesięcy obrani. Urbino Stofeczne Xięstwa tegoż Jmienia. Marchia Ankonitańska ma Miasto Ankonę

nad morzem, które się między naylepszymi, y nayobronnieyszymi Włoskiemi liczyć może Miałami.

P. *Wylicz Prowincye na Południe będące?*

O. Stanu Papieżkiego Prowincye na Południe położone te się rachują: Umbrya czyli Xięstwo Spoletańskie, Powiat Peruzyański, Orwietiański, Xięstwo de Castro, Patrimonium S. Piotra, Kampania, y Sabinia; procz Benewentańskiego Xięstwa z Miałem tegoż samego imienia w Krolestwie Neapolitańskim położonego.

P. *Które są pryncypalne Miałta tych Prowincyi?*

O. Spolec do Biskupa należące Miałto, Stolicą jest Umbryi; w Peruzyańskiej jest Peruzya nad Tybrem z Biskupstwem y Akademią. Niedaleko Miałta tego znayduie się jezioro także Peruzya nazwane bardzo rybne. Orwietiański Powiat ma Orwieto piękne Miałto, na skale blisko Tybru położone, nietylko od Natury, lecz y ludzkiej ufortyfikowane ręki. Castro Stołeczne jest Xięstwa swoiego.

Patrimonium S. Piotra obfite w zboże, wino, y oliwę, ma Kapitalne Miałto Viterbo, dosyć obszerne y piękne, należące do Biskupa swego, y Civita-Vecchia także do Biskupa należące, z wolnym portem dla wszystkich Narodow.

Rzym Stołeczne Kampanii y całego Stanu Papieżkiego, lubo już niemało z dawney twoiey postřadał okazałości, jednakże ieszcze naywiększym y naypiękniejszy jest na cały Swiat Miałtem, położonym nad Tybrem, nietylko wspaniałemi Kościołami, lecz y pysznemi wstawionym Pałacami.

Maglia-

Magliano pryncypalne Sabinii Miasto nic niema uwagi godnego.

P. *Co jest Neapolitańskie Krolestwo?*

O. Krolestwo to między naypiękniejszemi y naylepszemi Włoskiemi liczące się Państwami, lubo powietrze ma bardzo zdrowe, y ziemię arcy żyzną, iadnakże dwie ma osobliwsze wady, nayprzod iż często doznaie trzęsienia ziemi, powtore iż Obywatele Jego nie lepszą mają nad Genueńczykow reputacyą. Niedawnemi dopiero czasy Dom Hiszpański odzyskał possessyą Krolestwa tego, wraz z Wyspą Sycylią do niego należącą.

P. *Wiele ma Części to Krolestwo?*

O. Krolestwo Neapolitańskie na IV. wielkich dzieli się Prowincyi, z ktorych każda znowu 3. pomniejszyze w sobie zawiera Części, Prowincyi tych te są imiona: Terra-di-Lavoro, Abruzzo, Apulia, y Kalabrya.

P. *Jak się dzieli Terra-di-Lavoro?*

O. Terra-di-Lavoro dzieli się na własną Terra-di-Lavoro, na *Principatum Citeriorem*, y *Principat. Ulteriorem*.

P. *Ktore się w nich znajdują Miasta?*

O. Neapol Stolica Całego Krolestwa iedno z naywiększych, y naypiękniejszych Miast Europejskich, Rezydencya Krolow, tudzież Stolica Arcy-Biskupstwa y Akademii. Od ktorego Miasta na trzy mile się znajduje Gora Somna czyli Wezuwiusz. Gaeta obronna forteca nad morzem, y Kapua nad Rzeką Wolturno, Stolica Arcy-Biskupa, są dwa mocne Miasta w Terra-di-Lavoro.

Principatus Citerior ma Salerno y Amalfi dwa Miasta nadmorskie, *Uterior* zaś ma Benewent z Powiatem swoim należącym do Papieża, y Mont-Marano.

P. *Ktore są Części, y Miasta Prowincyi Abruzzo?*

O. Abruzzo Prowincya te ma Części. *Abruzzo Uterior*, *Abruzzo Citerior*, y Hrabstwo de Molise. Pierwsza z tych Części ma Miasto Aquila, nie daleko zdroiu Rzeki Aterno. Chietti y Lanciano dwa Miasta położone na północ bliższej Abruzzyi. Molise zaś znayduie się w posrod Xięstwa swego.

P. *Oponiedz Części, y Miasta Apulii?*

O. Apulia zamyka w sobie Kapitaniją, w ktorej są Miasta Lucera, y Manfredonia; Powiat Bari mający Miasta Trani y Bari, Powiat Ottranto, w którym się znayduią Ottranto, Brendisi, y Tarent wygodne porty morskie.

P. *Co się zamyka w Kalabryi?*

O. Kalabrya dzieli się *in Uteriorem*, czyli dalszą; *Citeriorem*, czyli bliższą; y Bazylikatę. *Citerior* Kalabrya ma Miasta Konfenza, y Rossano; *in Uteriori* niedaleko Odnogi Squillackiey iest Kanta-zaro, y Rhegio arcy dawne Miasto.

P. *Ktore są Wyspy Włoskie.*

O. Prynypalnieysze Wyspy do Włoch należące są te: Sycylia, Sardynia, y Korsyka, tytułem Krolestw ozdobione. Na południe Sycylii znayduie się inna Wyspa Malta, do Kawalerow Maltańskich należąca, y mająca za Stolicę Walettę najmocnieyszą w całym Swiecie fortecę.

P. *A przez Sycylią co rozumiesz?*

O. Sycylia naywiększa y naypięknieysza Europeyska

peyska Wyspa, do Neapolitańskiego należy Krolestwa, od Ktorego się iednym tylko na poł mile szerokim dzieli Przesmykiem. Powietrze ma w prawdzie zdrowe, ziemię żyzną, lecz częstym ziemi podlega trzęsieniom. Obywatele Jey są dawcipni, ktorym obłudność, y nieścateczność przypisują.

P. Jak się dzieli Sycylia ?

O. Na trzy Valles to jest: *in Vallem* de Mazara, de Demona, y Noto. W pierwszey znayduie się Palermo Miasto obszerne, nadmorskie, Ordynaryjna Rezydencya Gubernatora Wyspy. Mazara y Trapano inne dwa porty ku Zachodowi. In Valle Demona znayduie się Messyna Kapitalne Sycylii Miasto, piękne, obszerne, bardzo bogate, y handlowne nad Przesmykiem Messyńskim. In Valle Demona znayduie się także Etna albo Gibel wiadoma gora dla szkod ktore często czynią wypływające z Niey nakształt Rzek ogniście materye.

Vallis Noto pomniysze tylko niektore zawiera Miałeczką.

P. Co jest Sardynia ?

P. Sardynia wielka Wyspa powietrze ma grube y niezdrowe, ziemię iuż nie tak urodzayną iako Sycylia, Obywatelow nieobyczajnych. Wyspy tey, Xiążę Sabaudyi jest Krolem, dzieli się zaś na Cap Logudori, y na Cap Cagliari.

Kagliari Kapitalne Miasto Sycylii na północ położone, pomierne, dosyć handlowne, y ordynaryjna Wice-Krola czyli Gubernatora Rezydencya.

P. Opisz Korsykę ?

O. Korsyka dosyć obszerna Wyspa powietrze
ma

ma grube, niezdrowe, gor wiele, y kamieni, a za-
tym po więkzey części jest nieurodzayna. Mie-
szkańcy Jey są popędliwi, zemsty szukający, y nie-
cierpliwi, u których Genuńczykowie Panowie
właśni, w takim są obmierzaniu iż niewiele do te-
go już potrzeba, aby się z pod Jch wybili mocy.
Bastya, Aiazza, y Kalwi nad morzem naypryncy-
palnieysze są na tej Wyspie Miasta.

R O Z D Z I A Ł VI.

O Turczach w Europie, y Niższej Tatarji.

P. *Co się rozumi przez Turcyą Europeyską?*

O. Turcyą Europeyską jest tym kawał-
kiem Cesarstwa Otomańskiego, który w sobie za-
myka Wschodnią Część Europy, na Południe Do-
nau, między Odnogą Wenecką, Morzem Szrod-
ziemnym y Archipelagiem zosiatającą. Kray ten
powietrze utemporowane y ziemię ma urodzayną,
a lubo cały Machometaniską jest ogarniony Sektą
Chrześcianie iednak y Zydzi wolne w nim mają
swęj Wiary exercitium.

P. *Turcyą Europeyską iak się dzieli?*

O. Turcyą Europeyską dzieli się na Połnocną
y Południową, ktore w sobie inne pomnieysze za-
wierają Części.

P. *Ktore są Części Połnocney Turcyi?*

O. Te: Ziemia, Multaniska, y Wołoska, Kroa-
cyą y Dalmacyą, nad Odnogą Wenecką; nad Rze-
ką Sawą, y Donaiem; Bosnia, Bulgarya, Serwia, y
Romania przy brzegach Czarnego Morza.

P.

P. Czyli całe te Prowincye do Cesarza Tureckiego należą?

O. Wiedzieć powinniśmy: że Kroacya nayprzod dzieli się na Austryacką; ktorey Stołeczne Karlsztad obronną ma fortecę nad Kulp; y Turecką zawieraiącą w sobie Wihitz niemniej mocną fortecę nad Unną Rzeką, wraz z Kulp wpadaiącą w Sawę.

Podobnież Dalmacya, dzieli się na Austryacką, Wenecką, Turecką, y Raguzaińską. Do Domu Austryackiego samo tylko należy Zang Miasto Stołeczne Morlakii Prowincyi Dalmackiey, do Rzeczpospolitey Weneckiey należący; z wielu innymi od Niey dependuiącemi Wyspami. Insze Miasta w posleffy Weneckiey zostaiące są te; Spalato, Zara, Zebeniko, y Kattaro.

W Dalmacyi Tureckiey w samym położoney szrodku y dosyć szczyplęy, ku Serwii te się znayduią Miasta: Marenta, Mostar, y Klinowo.

Dalmacyą na ostatek Raguzaińską, nazywa się mała Rzeczpospolita przy granicach Dalmacyi położona, w wolności żyjąca, pod protekcyą Cesarzow Tureckich, którym trybut daie. Ma zaś ta Rzeczpospolita szczyplę bardzo kawałek ziemi, procz Wysep niektorych; z Raguzą Stołecznym Miastem swoim dosyć obronnym, zostaiącym pod rządem Senatu, do Weneckiego nieco podobnego.

P. Opisz Multaińską y Wołoską Ziemię?

O. Moldawia, y Walachia mają osobnych Rządow swoich, od Tureckiego Cesarza (ktoremu zold

żold płacą) danych sobie. Z tych pierwsza arcy przednich dostarcza koni postronnym Narodom. Moldawii Jassy nad Sczyzą Rzeką, Walachii zaś Tergowisk w samym szrodku Prowincyi położone, iest Stolicą. Co się zaś tycze Bachoresch Miasta, to rezydencyą iest Hospodara Wołoskiego, obszernie y nad Argisch Rzeką położone, ktora niedaleko od Niego w Donaiu ginie.

P. *Ktore są Prynypalnieysze Miasta innych Prowincyi ?*

O. Na Zachod Bosnii znayduie się Jaikfa y Bagnaluc. Belgrad obronna nad Donaiem forteca Stolicą iest Serwii. Sofia przy zdroiu Rzeki Jska Stołeczne Bulgaryi. W Romanii Stambuł nad Przesmykiem od siebie nazwanym, iedno z największych Miast, w Europie, y Stołeczne wszytkich Państw Cesarza Tureckiego. Adryanopol bardzo wesole Miasto dla położenia nad Marizą. Gallipoli nad Przesmykiem tegoż imienia dwoma zmocnione Zamkami, Dardanelli albo też Zamkami Romelii, y Natolii, inaczey nazwanemi.

P. *Ktore są Prowincye Połnocney Turcyi Europeyskiej ?*

O. Połnocna Turcyja zamyka w sobie Grecyą, sławny niegdyś Kray kwitnącemi w nim naukami, teraz zaś wcale nieludny, pusty, ubogi y pod Tyrannią ięczący Turczynow, ktory do nich niemal cały należy, wyjąwszy pomnieysze Wenetow ośiadłości.

P. *Jako się dzieli Grecya ?*

O. Dzieli się na Tęgą Ziemię to iest. *Terram fir.*

firmam, y Wyspy. Tęga Ziemia zawiera Macedonią, Albaniją, Epyr, Teffalią, Achaią czyli Liwadią, y Moreą czyli Peloponefum.

P. *Ktore się w tych Częściach osobliwsze znajdują Miasta?*

O. Pryncypalnieysze Miasta Macedonii są Salonika, y Kontessa; nad Przesmykami podobnież nazwanemi; a na Południe znajdują się: Trykala, y Laryssa. W Albanii Skutari Stolica nad Jeziorem Zenta, Durazzo y Wallona, nadmorskie Miasta: W Epyrze Kanina, Chimera, Previza, y Larta. W Teffalii Janna czyli Janina, w poszrod Jeziora Larysseyskiego, nad Penną czyli Selampryą Armiro, y Zeton nad Odnogami podobnież nazwanemi. Na południe Liwadyi są: Lepanto, Liwadia, Megara y Ateny. Na Poł-Wyspie Morea w południowey stronie Modon; Napoli na Poł-Wyspie Odnogi tegoż imienia, y Malwazyja na brzegach południowych wspomnioney Odnogi.

P. *Ktore są Wyspy Grecyi?*

O. Jedne z nich na Morzu Jońskim; inne in Archipelago są położone. Na morzu Jońskim są Korfu, Cefalonia, S. Maura, y Zante, dosyć obfite Wyspy do Wenetow należące. Między Wyspami Archipelagu te są znaczniejsze: Kandya y Negropont nad zwyczaj urodzayne. Poslednia z nich ma komunikacyą z Tęgą Ziemią, przez most kamienny, z drugim zwodzonym łączący się mostem, który pewnych podnosią czasow, dla dania wolnego przeyscia Okrętom. W pierwszej Wyspie Wenetowie niektore mają fortece.

P.

P. *Co się rozumie przez mnieyszą Tartaryę,*

O. Tartaryę Mnieyszą, tak nazwana dla różnicy od Więkzizy Tartaryi w Azyi będącey, nieurodzayna w stronach północnych, ma Rzadcę swego, Alianta Cezarza Tureckiego, który się Hanem Tatarskim nazywa.

P. *Jakim sposobem dzielisz tę Tartaryę?*

O. Mnieyszą czyli Europeyska Tartaryę zawiera w sobie Poł-Wyspę Krymę, Tartaryę Nogajską na Północ Krymu, Tartaryę Oczakowską, między Nieprem y Niestrem, Tartaryę Bessarabijską, między Niestrem y Donaiem, y Drobuską, na Półdnie Bessarabijskiej.

P. *Ktore są pryncypalniejsze Miasta w tych Prowincyach.*

O. W Krymie jest Kassa dobre y obronne Miasto, nad Przelmykiem tegoż imienia, ktore tak iako y Kerch czyli Kerfa, do Cezarza Tureckiego należy. W półzrod tegoż Krymu mają Tatarzy Baccieserai, y Or czyli Prekop dobre Miasto na Międzymorzu, Poł-Wyspę z Ziemią tęą łączącym.

Tatarzy Nogajscy w budach tylko skormi przykrytych mieszkaiają w szczerym polu. Oczakow mocne Miasto nad Czarnym Morzem, niżej miejsca tego położone, gdzie Niepr wpada w Morze, Stolicą jest Tatarow Oczakowskich, Niedaleko uścia Niestru znayduie się Białogrod czyli Akierman Stolica Bessarabii. Bender czyli Tekin nad Niestrem; Kilia-Nowa nad północnym korytem Donaiu są położone. Chiuftanga przy brzegach Czarnego Morza będące, naypryncypalnieyszym jest Tartaryi Dobruskiej Miastem. O AZYI

O AZYI

ROZDZIAŁ I.

O Azyi w powszechności, Turcyi Azyatyckiej y Georgii.

P. *Co rozumiesz przez Azję?*

O. AZYA jest Część Świata na Wschod względem Nas położona, łącząca się z Europą niedaleko Moskwy; z Afryką niedaleko Egiptu; a z innych wszystkich stron oblana wodą.

P. *Jakie ma granice?*

O. Azja na Połnoc graniczy z Morzem Lodowym, na Wschod z Morzem Spokojnym, na Południe z Morzem Indyjskim, na Zachod z Morzem Czerwonym, z Międzymorzem pod Suez, z Morzem Szrodziemnym, Archipelagiem, Czarnym Morzem, z Don czyli Tanais, y Moskwą Europejską.

P. *Jak rozległa jest Azja?*

O. Azja podług świeżych obserwacyi, od Południa na Połnoc ma mil 1400, to jest od Poł. Wyspy, Malaka; aż do Kraiow ostatnich na Połnoc, ku Nowey Zembli; a od Zachodu do Wschodu 2400, to jest od brzegow Zachodniej Natolii, aż do Wschodnich Japonii, procz Wyspow ktore się na pietnaście rozciągają gradusow.

P. *Jakim sposobem dzieli się Azja?*

O. Dzieli się pospolicie na Połnocną, y Południo-

dniową; czyli na VIII. Części, to jest: na Turcyę Azyatycką, Syberią, Wielką Tartaryą, Arabią, Perlią, Indyą, Chiny, y Wyspy.

P. *Co w sobie zawiera Turcyę Azyatycką?*

O. Turcyę Azyatycką wiele w sobie zawiera Kraiow, urodzaynych niegdys, bogatych, y ludnych, teraz zaś ledwie pomnietylze mających Miasieczka, na brzegach Morza Szrodziemnego, ktore Europeyczykowie *Orientis Emporia* nazywają: Miaszt zaś tych te są imiona. Smirna, Alexandrya, Trypolis, Sydon, y insze niektore.

P. *Jako się dzieli Turcyę Azyatycką?*

O. Turcyę Azyatycką dzieli się na V. Części, to jest: na Natolią, Syrią, Turkumannią, Diarbekir, Georgią, y wiele Wysp rożnych.

P. *Co w sobie zawiera Natolia?*

O. Natolia (ktora się niegdys Mnieyszą Azyą nazywała) ma Natolią Właśną, Karamannią, Amazyą, y Aladuli.

P. *Ktore się w Wyliczonych tych Prowincyach Miassta liczą?*

O. Nayznacznieysze Natolii Miassta są: Kutay przy zdroiu Zagari Rzeki, w Czarne Morze wpadającej, Bursa między Południem y Zachodem Kutaiu, y Smirna znaczne Miassto nad Archi-Pelagiem, na Morskiej Odnodze; Satalia na jeziorze tegoż imienia, naprzeciwko Cypru, nayznacznieysze jest Miassto Karamanii. Trapezunt z Portem na Wschod Czarnego Morza, y Amazyja nad Kasalmach w toż Czarne wpadającą Morze, między naypryncypalnieyszymi Amazyi liczą się Miasstami

stami. W Aladuli znayduie się Maraz czyli Malatias, dosyć dobre Miasto, tam gdzie się Rzeka Kara czyli Riu z Eufratem łączy.

P. *Opisz Syrią?*

O. Syria zamyka w sobie: Syrią Własną, Fenicyą, Judzką Ziemię, y Palestynę czyli Ziemię Świętą. Alep, Antiohia, Alexandrya, są osobliwsze Miasta Syriy Własney. Damazek y Trypolis należy do Fenicyi. W Ziemi Świętey znayduie się Jafa Port Morski, y Jerozolima liche Miasteczko, nie tak iako za czasow Chrystusa slynące.

P. *Co rozumiesz przez Turkumanią?*

O. Turkumania (niegdyś Armenią Większą zwana) na Wschod Aladuli Prowincyi położona, jest Kraiem, ktorego Mieszkańcy w niczym bardziey nie są zatopieni, iako w Wielbłądow, Owiec, y Skopow tuczeniu, w szczerym mieszkaiąc polu pod namiotami, y często dla pastwisk odmieniaiąc miejsce.

P. *Wylicz osobliwsze Fey Miasta?*

O. Pryncypalnieysze Turkumanii Miasta są: Ertzerum przy uściu Eufratesa. Kars o kilka mil na Połnoc Ertzeru. Wan między Połnocą y Wschodem Jeziora tegoż imienia, a niedaleko z tamtąd Betlis na Południe pomienionego jeziora.

P. *Co w sobie zawiera Diarbekir?*

O. Diarbekir (niegdyś nazwany Assyrią) zawiera w sobie. Diarbekir własny, ktory się przedtym Macedonią nazywał: Diarbekir, y Mozul Miasto nad Tygrem maiący. Yerak dawniey Chaldeą czyli Babilonią zwany, ktorego te są osobliwsze

Mia-

Miasta; Bagdad, y Bassora także nad Tygrem, z tych ostatnie położone jest blisko Odnogi Perskiej. Kurdystan Turecki, Assyrią własną przedtym nazwany, którego Scherazur nad małą Rzeczką w Tyger wpadającą, pryncypalnym jest Miastem.

P. *Podziel Georgią?*

O. Georgia, czyli Gurdystan, na cztery dzieli się Części, to jest: na Mingrellią, Jmiret, Gurgel, y Karduel od Krola Perskiego dependujący. Pierwsze zaś trzy Prowincye, osobnych mają Panow, trybut płacących Turkom; którzy wiele mają fortec w tym Kraiu. Teflis nad Kur, y Erywan nad Aros wpływająca, w Kaspijskie Morze, najlepsze są Karduelu, y Całey Georgii Miasta.

P. *Ktore są Wyspy Turcyi Azyatyckiej?*

O. Wyspy Turcy Azyatyckiej są wszystkie Azyi Wyspy na Morzu Szrodziemnym położone, y do Cesarza Tureckiego należące. Z nich znaczniejsze są. Cypr na przeciw Syrii, y Rodus między Połnocą y Zachodem Natolii.

R O Z D Z I A Ł II.

O Syberyi y Wielkiej Tartaryi.

P. *Co się rozumie przez Syberią?*

O. Przez Syberią rozumie się Kray obszerny, na Połnoc Azyi położony, na Połnoc z morzem Lodowym, na Wschod z Wschodnim Oceanem, na południe z Tartaryą, na Zachod z górami pasmem się ciągnącemi y dzielącemi Ją od Moskwy, graniczący; pusty, wiele Rzek znacznych za-

wiera-

wierający, z których te są ośbliwsze: Obius, Jenissea, y Lena wpadające w Lodowe morze.

P. *Jak dzielą Syberią?*

O. Dzieli się na Zachodnią y Wschodnią: Zachodnia, która jest sławniejsza, zamyka w sobie Ostyakią z Stołecznym Mastem Tobolsko, tam gdzie się Tobol y Irtyś zchodzą Rzeki w Obium wpadające. Na Zachod Ostyaku są Wogulitowie, a na Południe Samoiedy ludzie dzicy, y grubiańscy. Nad Rzeką Jenissea znajdują się: Tunguzi, a względem tych na Południe są Burotti, iuż nie tak dzicy, iako tamci którzy na Południe mieszkają.

P. *A przez Syberią Wschodnią co rozumiesz?*

O. Syberia Wschodnia jest Kraiém rozciągającym się od Rzeki Lena, aż do Morza Wschodniego, który lubo bardziey nie co jest odkryty temi czasy, niema iednak nic ośbliwszego procz Kamtshaka Poł-Wyipy.

P. *Gdzie się znajduje Tartarya Wielka?*

O. Tartarya Wielka rozciągająca się od Morza pod Azof, do Morza Japońskiego, nie jest ieszcze wcale wiadoma, procz tey która Persyi jest przyległa, w Kraiach połnocnych obituie w Ryz, y w najlepsze iakie tylko bydz może rhabarbarum.

P. *Jakich obyczajow są Mieszkańcy Kraiu tego?*

O. Tatarzy są dzikimi, okrutnemi, leniwemi, tułającemi się, y do rozboiow skłonniemi. Wielka wprawdzie część Ich w bałwochwaltwie została, lecz też niemało między niemi jest y Machometanow. Każdy Kray Tatarski ma swego partykularnego Pana, który się Hanem nazywa.

P.

P. *Jako się dzieli Tartaryja !*

O. Tartaryja dzieli się na Południową, y Południową; zamykające w sobie wiele Prowincyi, z których wszystkie niemal na Połnoc, do Cara Moskiewskiego należą.

P. *Ktore są Prowincye Południowej Tartaryi ?*

O. Te: Krolestwo Astrakan, którego Stołeczne tegoż imienia Miasto położone jest przy uściu Wolgi; Czerkassy między Morzem d'Azof, y Kaspijskim; Krolestwo Bulgaryi na Połnoc Astrakanckiego, z Miastem tegoż imienia; na brzegach Wolgi, y Kazan daley na Połnoc z Miastem tegoż imienia nad tąż Rzeką, procz innych Kraiow w których się rozmaici znaydują ludzie.

P. *Co w sobie zamyka Południowa Tartaryja ?*

O. Tartaryja Południowa na Połnoc zamyka w sobie Kray Kasimukow, y Mongalow, na Południe Kray Zagataiow czyli Usbekow, Kahgar, Tebet, Tangut, y Tartaryja Chińska.

P. *Wylicz osobliwsze Tartaryi Rzeki y Miasta ?*

O. Nayosobliwsze Tartaryi Rzeki te się liczą: na Wschod Amur wpadająca w Morze, czyli Odnogę pod Kamtzhatka na Zachod Schon, y Giachon, ktore w Rzece Kowares giną. Ze zaś Tartaryi w budach mieszkają, niewiele przeto Miast mają, z których te są najlepsze: Somarkand y Buchar na Południe Kraiu Usbekow, y Balch ku granicy Perskiej dosyć znaczne Miasto.

P. *Czyli się już nic więcej uwagi godnego w Tartaryi nie znayduje ?*

O. W Tartaryi znayduje się izeziro tak obszerne,

ne,
oko
jący
wist
cy
ską
się
nic
spo
dui

P. C

z c
Per
czą
zou
sko
tyl
iak
li
sta

Go
Mo
pr

ne, iż się Kaspijskim nazywa morzem, które w około na 800. mil liczy. Liczność Rzek wpadających w nie, po których nic nieprzybiera, oczywistym jest dowodem, iż musi mieć komunikacyą z innym jakim Morzem, a mianowicie z Perską odnogą, na ktorey ku końcu Jesieni ukazują się wierzbowe liście, ktorego drzewa iako się wcale nie na brzegach Perskiej odnogi; tak przeciwnym sposobem wiele na brzegach Kaspijskiego znajduje Morza.

R O Z D Z I A Ł. III.

O Arabii, y Persyi.

P. *Co jest Arabia?*

O. ARABIA jest wielki Poł-wysep, na Połnoc z częstką Eufratesa y Syryi, na Wschod z Odnogą Perską, na Zachod z Morzem Czerwonym graniczący. A że kray ten *in Zona Torrida* jest położony, wielkie w nim przeto panują gorąca, piaskow ma wiele, a rzek bardzo mało, y przy samych tylko brzegach nieco urodzayny, w kawę iednak, iak tylko naylepsza znaleźć się może obfituie. Dzieli się na Arabią Opoczystą, po Łac: *Petraea*, Pustą, y Szczęśliwą.

P. *Co jest godnego wiadomości o Arabii?*

O. Arabia Opoczysta jest kraiem spustoszałym, Gorą tylko Synai, na ktorey Bog przykazania dał Moyżeszowi, y błakaniem się po niey Izraelitow przez lat 40, po wyściu z Egiptu, wstawionym.

P. *Jako się dzieli Arabia Opoczysta?*

H

O.

O. Arabia Opoczyfła dzieli się na Arabią Opoczyfłą włafną, y Sheryf, czyli Gubernium Medyny y Mekki. W Arabii Opoczyfłey Tor Portowe, w Sherif Medyna, y Mekka, ołobliwfe są Miafła.

P. Co iefł Arabia Pufła ?

O. Arabia Pufła dla puftych mieyfc tym udarowana imieniem, w ktorych fuchość dopiekaiących piaskow miezfkać niedozwala, te tylko znaczniejszye ma Miafła: Anach nad Eufratefem, Talabią czyli Tolobią, y Tangią między puściami Iracku, y gorami Hoia.

P. Opifł Szczęśliwą Arabią ?

O. Arabia Szczęśliwa, dla tego się tak nazywająca, iż żyzniejszya iefł nad Opoczyfłą y Pufłą Arabią, dla niedbalfwa miezfkańcow fuoich mocno iefł zaniedbana, z tym wfużytkim różnego rodzaju wydaie perfumy.

P. Co się w niej zamyka ?

O. W Szczęśliwey Arabii wiele się pomniejszych Pańfłw znayduie, iako to: Krolefłwa Aden, y Moka; z Kapitalnemi tychże imion Miafłami, przy brzegach Arabskiego Morza, Wielkiego Jamen czyli Yemen Pańfłwa, z niektórymi pomniejszymi Prowincyami.

P. Co za Pańfłwo iefł Perfya ?

O. Perfya iefł Krolefłwem, ktorego Ziemia nie wfuzędzie iefł iednakowa, na rowninach albowiem fucha iefł y piazczyfła, na gorach y w Kilian Prowincyi arcy urodzayna. Pańfłwo to lubo lasow, y rzek okręty nofzących nie ma, kommercyja iednakże iego arcy wielkie zawifły na iedwabiach,
bawel-

bawefnie, materyach, obiciach przednich, y Per-
łach poławiających się przy Bahren Wyspie na
Perfkiey Odnodze.

P. *Jaki Rząd znajduje się w Perfyi ?*

O. Rząd w Perfyi jest wcale despotyczny, Krolo-
wie albowiem ktorzy się *Sophi Perfarum* nazywają
życiem, y fortuna swych Poddanych absolutnie
władną. Religii jest Machometanśkiey, więcey
ieszcze nierównie mającey zabobonow, nizeli Tu-
recka.

P. *Jakich przymiotow są Persi ?*

O. Persi wielki dowcip, y dobre o rzeczach wszy-
tkich sentymta mają, przytym są przystępni,
przyjemni, mili, w przyiaźni niewzruszeni, wale-
czni, y z wielkim ku scyencyom przywiązaniem.

P. *Na wiele się części dzieli Perfya ?*

O. Perfya dzieli się na Prowincyi XII. ktorych
się siedm na Zachod, a Pięć na Wschod znajdu-
ie. Na Zachod jest: Iram czyli Ormiańska Zie-
mia, w ktorey jest gora Ararath tak przykra, że
ledwie w kilka dni do iey wyjść można wierzchu.
Pryncypalne iey Rzeki są: Erywan, y Naksywan
nad Aras; Aderbian w poszrod ktorey jest Tauris,
wielkie, piękne, y ludne Miasto; Ghilan y Mazan-
dran, z Morzem Kaspiyskim graniczące. Irac-Agen
w ktorey na Południe jest Hispahan Stolica caśey
Perfyi, bardzo wielkie, wspaniałe, y bogate Mia-
sto, Szuzyftan, na ktorey granicach jest gora ogień
z siebie wybuchająca, y Farlistan arcy urodzayna
Prowincya, ktorey Szyras nad Bendimirem jest
Stolicą.

P. *Wylicz Provincye Wschodnie?*

O. Idąc od Zachodu na Wschod, zhayduie się Kerman, względem ktorey ku południu na morzu położona jest mała Wyspa y Miasto Ormus; Segestan, Sablestan, Kandahar, y Szorosan, wszystkie niemal mające tegoż imienia Kapitalne Miasta.

ROZDZIAŁ IV.

O Indyi czyli Państwie Wielkiego Mogolu.

P. *CO rozumieś przez INDYĄ?*

O. INDYA czyli Państwo Wielkiego Mogolu, największy y najbogatszy kray Azji, po większey części zostający w naygorętszey krainie; urodzayny jest, w kruszce złote, srebne, y drogie obfituie kamienie. Mieszkańcy jego lubo są czarni, że ich iednak w czarności twarzy, na Północ mieszkający przechodzą, Mogolami się (to jest Białemi) nazywają.

P. *Pod czym Rządem zostaje to Państwo?*

O. Zostaje pod Rządem despotycznego Pana, tytuł Cesarza mającego, który najbogatszym jest na cały świat w dyamenty, kamienie; y na dzień ieden (iako twierdzą) milion ma mieć intraty. Lubo zaś sam jest Machometanem, większa atoli część Poddanych Jego, w bałwochwalsztwie zostaje.

P. *Jakiego Charakteru są Indyanie?*

O. Indyanie są Przystępni, dowcipu wielkiego, niektorzy z nich w bałwochwalsztwie, niektorzy w Machometanśkiey zostają Sekcie, wyjąwszy mieszkających w krajach od Europeyzykow deperdujących,

dujących, Ci albowiem Tych trzymają się Wiary.

P. *Jak się dzieli Indya?*

O. Indya dzieli się na trzy Części, to jest na Indostan, czyli Państwo Wielkiego Mogola, na Poł-Wysp Zachodni z tej strony Gangesa, y na Poł-Wysp Wschodni z tamtej strony onegoż.

P. *Na wiele Prowincyi dzieli się Indostan?*

O. Indostan czyli Państwo Wielkiego Mogola, dzieli się na XIX. Gubernia, z których X. na Połnoc, a IX. na Południe zostały, wszystkie ogólnie mają Kapitalne tegoż imienia Miasta?

P. *Wylicz Połnocne Gubernia?*

O. Połnocne Gubernia Mogolu te się liczą: Kabul, Kaszemir, Aiud, Warada, nie daleko zdroju Gangesa, Multan, Lahor, Delly, Agra, Ellabasse, y Patna.

P. *Ktore są Gubernia na Południe położone?*

O. Gubernia Południowe są te: Tatta, Azmer, Guzarad, Kandysz, Balagat, Oregabat, Baglana, Talengat, y Jagannat czyli Bengal.

P. *Czyli się znaczniejszye Rzeki iakie znaydują w Indostanie?*

O. Między znaczniejszymi Indostanu Rzekami liczy się: Ganges, y Indus, wypływające z gór, dzielących to Państwo od Wielkiej Tartaryi. Indus wpada w Morze Indyjskie, a Ganges wielu korytami w obszerną tegoż imienia Odnogę.

P. *Ktore są znaczniejszye Indostanu Miasta?*

O. Delly w pośrodku kraiu będące, Stolicą jest całego Państwa. Surat na Wschod Odnogi Kambaia, nayhandlowniejszyem jest Azyi Miastem, y

nego-

negocycyami wszystkich Narodow kwitnącym. Ugeli nad korytem Gangesa kommercyami bawiące się, w którym Hollendrzy osady mają.

P. Co się zamyka w Poł-Wyspie Zachodnim Indyi?

O. Poł-Wysep Zachodniey Indyi zawiera w sobie Krolestwo Wizapur, Golkond, Biznagar, z brzegami Koromandelu y Malabar. Krolowie Golkondy, y Wizapurú trybut Cesarzowi Wielkiego Mogolu płacą.

P. Wylicz znaczniejszye tego Poł-Wyspu Miasta?

O. Wizapur Miasto, Stolicą iest Krolestwa Wizapuru, przy ktorego granicach położone iest Goa arcy bogate y handlowne, należące do Portugalczykow. Danda y Daman w tychże Portugalczykow, a Bombaim w Anglikow zostaie possessyi. Golkonda bardzo obszerne y piękne, Stolicą iest Krolestwa swojego, na ktorego brzegach znajduie się Masulipatan Port morski, do ktorego często zawiaiają okręty. Na brzegach Koromandelu Pelikata do Hollendrow, Pontyszery do Francuzow, przy brzegach zaś Malabaru Koszyn do Hollendrow należące Miasta. Przy ktorych wspomnianych Koromandelu brzegach, poławiaiają się perły, iak tylko naylepsze bydz mogą przy Odnodze Moryn nazwaney.

P. Co w sobie zawiera Poł-Wysep Wschodniey Indyi?

O. Poł-Wysep Wschodniey Indyi z VII. iest złożony Krolestw, to iest: z Krolestwa Awa, Peon, y Arakan na Połnoc, z ktorych dwa poslednie pierwszemu hołduia, z Krolestwa Siam y hołduiaćemu

iącemu mu Kamboia . nakoniec z Krolestw Tun-
kwin, y Kofzynszyn na Wschod położonych.

P. *Ktore są pryncypalnieysze Miasta tego Poł-
Wyspu?*

O. Siam Stolica Krolestwa tego imienia., nad
Menan wielką Rzeką , Krokodylami napełnioną,
najpięknieyszym, naybogatszym , y nayhandlo-
wnieyszym, iest Miastem w całym tym Poł-Wyspie.
Malaka na Poł-Wyspie tegoż imienia., nad Prze-
smykiem położone, arcy sposobne mieysce do pro-
wadzenia kommercyow z Wyspami Moluckiemi,
nayflawnieysze iest w całej Azyi handlami Mia-
sto, Hollendrom od Luzytańczykow odebrane.

R O Z D Z I A Ł. V.

O Chinach.

P. *C O się rozumi przez CHINY?*

O. CHINY są Państwem Azyi najpiękniey-
knieyszym, nayobfitszym, naybogatszym, tak wie-
le Miast mającym, iż się w nim sławnieyszych na
150. pomnieyłych zaś na 1300. liczy, procz Mia-
steczek y Wiosek, zamykających w sobie blisko
dwieście milliononow ludzi.

P. *Jaki Rząd znayduie się w Chinach?*

O. Rząd Chińskiego Cesarstwa iest despotyczny.
Cesarz albowiem absolutnym iest Panem życia y
fortun Poddanych swoich, który iednak ma zawsze
przy boku swoim Mandarenow, którym pozwala
karcic (iezeliby iakie były) błędy swoje. W Ce-
sarstwie tym każdy Szlachectwa nabyć może nau-
ką.

ką, bez względu na Urodzenie, samą tylko wyjąwszy Familią Krolewską.

P. *Jakiego są charakteru Chinczykowie?*

O. Chinczykowie są dowcipni, przebiegli, obyczayni, prawdę lubiący, w naukach y ścyencyach zatopieni, przytym iednak są śakomi, zazdrośni, oszukuiący innych, y tak pyszni, iż wszystkimi pogardzaią Narodami, samych tylko wyjąwszy Europeyzykowi, którym się powodowadaią.

P. *Jaka panuie Religia w Chinach?*

O. W Chinach lubo Bałwochwalstwo, y Machometanństwo panuie, wiele iednak y prawdziwych znayduie się Chrześcian.

P. *Czyli się znayduią Rzeki iakie w Chinach?*

O. Nayznaczniefze Cesarstwa tego Rzeki są: Hoan, czyli Hoang, y Kian. Hoan połnocne oblewa kraie, Kilian zaś na dwie Cesarstwo dzieli Części, to iest na Połnocną y Południową.

P. *Na wiele się Części dzieli Chiny?*

O. Dzieli się na Tęgą Ziemię, po Łac: *Terram firmam*, na Wyspy, y Poł-Wyspę Koreą. Ziemia tęka zamyka w sobie XVI. Prowincyi, z ktorych VIII. z tey, a drugie VIII. z drugiey strony Ganesa są położone.

P. *Ktore są Połnocne Prowincye?*

O. Na Połnoc iest: Chenfi, Chamfi, Pekeli, Leaonton między Pekeli y Koreą, Chanton, Sachuen, Honan, y Nankin.

Na Południe Yunan, Queitheu, Huquan, Thekian, Kiansi, Fokien, Quanton, y Quansi.

P.

P. Wylicz *Pryncypalnieysze Miasta?*

O. Między innemi Chińskimi Miasty, te są osobliwsze: Pekin Kapitalne na Połnoc Cesarstwa, y Nankin nad Rzeką Kian naywiększe w całym świecie Miasto.

P. *Ktore są Wyspy Chińskie?*

O. Nayznacznieysze Wyspy są: Hainan na Południe Prowincyi Chanton, y Formosa bardzo bogata y żyzna, na Wschod Fokien Prowincyi położone.

Pół-Wysp Korea łączy się z Chinami, y dependuie od Krola, trybut Chińskiemu płacącego Cesarzowi.

R O Z D Z I A Ł. VI.

O Wyspach Azyatyckich na Oceanie będących.

P. *Ktore są Wyspy Azyatyckie na Oceanie?*

O. Wyspy Azyatyckie, ktorych się y wiele, y znacznych znayduie, na sześć dzielić się mogą Części. Idąc tedy od Zachodu ku Wschodowi są najprzod Maldywskie, ktorych niektorzy Geografowie na 8. czyli 12. Tysięcy liczą. Wyspa Ceylan naprzeciwko Indyjskiej Pół-Wyspy, z tey strony Gangesa. Wyspy Sondyckie dosyć znaczne, przez ktore Linia *Aequinoctialis* przechodzi. Wyspy Moluckie na Wschod Sondyckich, a wyzey nieco Filippińskie; Wyspy Maryanenńskie czyli Larrones na Wschod Filippińskich; Nakoniec Japońskie daley na Połnoc w krainie pomierney, to iest in Zona temperata położone.

P.

P. Co w sobie osobliwszego te Wyspy zamykają?

O. Maldywskie samą tylko są sławne liczbą, dependując od Krola Machometana. A lubo są nieurodzayne obfitują jednak w Czarne Korale, Burztyń, y naypiękniejszy skorupy Zołwiow Indyjskich. Przeciwnym sposobem Wyspa Ceylan niezmiernie jest bogata, y urodzayna, powietrze ma czyste, y nayzdrowsze w całej Indyi. Obywatele Jey są czarni, nieudatni, y osobliwszey gibkości, natura zaś ich wcale jest niewiadoma. Kolombo, y Ponto-Gale są dwa Morские Porty do Hollendrow należące.

P. Ktore są znaczniejszy Wyspy między Sondyckiem?

O. Między Sondyckiem Wyspami ktore gernalnie w korzenia, kadzidła, y kruszce drogie opływają, jest nayprzed iedna, znaczna dla wielkości swojej, na 600. niemal mil w około zawierająca, dzieląca się na wiele Krolestw, z ktorych nayślawniejszy jest Krolestwo Achen, w ktorym więcej Hollendrzy niż sami władną Krolowie. Potym znajduie się Jawa mająca Batawiał, y Bantan, ktorey po większey części Hollendrzy są Panami; Borneo arcy wielka Wyspa z Kapitalnym tegoż imienia Miałtem, pod Rządem kilku zostaje Krolow, gdzie wiele Portow mający Hollendrzy, znaczne prowadzą kommercyą.

P. Jako się dzielą Wyspy Moluckie?

O. Wyspy te goździkami, y drogiemi wstawionymi kadzidłami, dzielą się na Większe y Mniejszy, Większe są te: Celebes czyli Makassar, y Mora czyli Pilolo. Mniejszy zaś te się liczą: Flores czyli

czyli Enda, Tymor, mała Wyspa Amboan goździkami, y Banda Muszkatelowemi Gaskami sławne.

P. *Co jest wiadomości godnego o Wyspach Filipińskich?*

O. Wyspy Filipińskie, których znaczna jest liczba, dzielą się na Filipińskie, y Nowe Filipińskie. Nayznaczniejszy z nich te się liczą: Manilla czyli Luzon, Mindanao, Tandaya, czyli Philippina, które po większey części do Hiszpanow należą.

P. *Co są Wyspy Larrones?*

O. Wyspami Maryaneńskimi czyli Larrones nazywa się liczność Wysp pomniejszych na Wschod Filipińskich *in Archipelago S. Łazarza* położonych, które należąc do Hiszpanow nic osobliwszego nie mają.

P. *Opisz Wyspy Japońskie?*

O. Z Wysp Japońskich, których jest 3. pomniejszych, składa się Cesarstwo arcy bogate, y mocne, z Cesarzem, mającym prawo nad życiem y śmiercią Poddańych swoich.

P. *Jakiego są Charakteru Japończykowie?*

O. Japończykowie są dowcipni, frantowscy, przenikający wszystko, kochający się w naukach, y w nich wielki czyniący postępki. Punkt honoru pierwszy jest wszelkich spraw ich początkiem, tak dalece, iż żadnych na świecie niemasz ludzi bardziej pragnących chwały, y niecierpiących wzgardy, a zatym y obyczaje ich przeciwne są wszystkim obyczajom.

P. *Jaka jest u nich Religia?*

O. Wszyscy Japończykowie w bałwochwaltwie
zosta-

zostając mają Kapłanow Bonzami nazwanych, mających nad sobą Dayro niby najwyższego Kapłana, od Cesarza samego mocno respektowanego, który najwyższemu temu Kapłanowi osobiście złożyć powinien homagium. Dawniejszych czasów znajdowali się w tym kraju Chrześcianie, ale przed lat 150. wcale z niego są wyrugowani.

P. *Ktore są pryncypalniejsze Wyspy Japonii?*

O. Te: Nifon największa y najznaczniejsza, wiele skropiona Rzekami, w ktorey na Połnoc jest Yedo stołeczne Cesarstwa całego, Rezydencyalne Cesarza, y Meako na Południe stołeczne niegdyś, a teraz Dayra rezydencyalne Miasto. Bongo, Xymo, czyli Saikok na Południe względem Nifon, jest drugą co do wielkości Wyspą, ktorey Kapitalne jest Nangazaki na Zachod, ludne, bogate, y sławne Miasto osobiwie komercyami, ktore z Chinczykami, y Hollendrami prowadzi. Xikako czyli Tonzia między Połnocą y Wschodem, wyżey wspomnioney Wyspy, nic nie ma osobliwego, procz znaczney pomniejszych Wysp liczby.

O AFRYCE

ROZDZIAŁ. I.

O Afryce w powszechności, Egiptcie, y Barbaryi.

P. *CO jest Afryka?*

O. AFRYKA nieco innego jest tylko Poł. Wysep łączący się z Azyą między morzem pod Suez.

Suez. A że cała niemal została in Zona Torrida niecznośne w niej panują upały, które jednak nie są przeszkodą urodzaiom.

P. *Jakowi Obywatele znajdują się w Afryce?*

O. Afrykanie, którzy po większej części są czarney, albo śniadney twarzy, osobliwej mocy, w grubiaństwie y dzikości żyją, y albo Bałwochwalcami są, albo Machometanami; Chrześcian nie cierpią, prócz w niektórych Europejskich osadach.

P. *Jak obśberna jest Afryka.*

O. Afryka od Południa na Północ, to jest od *Cap. Bona*, położonego na ostatnich Królestwa Tunetańskiego brzegach, aż do *Cap. de Bonne-Esperance* zawiera 1400, a od *Cap. Verd* na Zachod; aż do *Cap. Gardafui* na Wschod będącego 1200. mil.

P. *Co ciekawego być może w Afryce?*

O. Nil, y Niger dwie najznaczniejsze Rzeki, z których pierwsza wypływa z Prowincyi Goyam czyli Gozam w Abissynii. Egipt przez który płynie jest wcale nieurodzajny, y w ten czas tylko żyzny, kiedy taż Rzeka siedmiu korytami w Morze Szrodziemne wpadająca, z brzegow swoich wylewa. Niger sławną wprawdzie jest Nigrycyi Rzeką, zdroj jego jednak jeszcze jest niewiadomy. Osobliwsze Afryki gory są: Atlas Barbaryą dzielący od Biledulgeryd; Sierra Liona, Gwineą dzielący od Nigrycyi, y gora Xiężyca, po Łacinie *Mons Lunae* ku Abissynii.

P. *Jako się dzieli Afryka?*

O. Afryka dzieli się na wiele części, między ktorymi

remi XVI. jest pryncypalniejszych. Z tych X
znayduie się z tey strony Ekwatora, iako to: E-
gypt, Barbarya, Biledulgeryd, Sara czyli Deser-
tum Arabiae, Nigrycya, Nubia, Abissynia, Brzegi
Abex, Ajan, y Gwinea.

P. *Ktore są inne Części?*

O. Sześć Części za Ekwatorem będące, są te:
Kongo, Monomotapo, Monoë-mugi, Brzegi Zan-
gwebaru, Kafraryi, y Gwinea.

P. *Co rozumieś przez Egypt?*

O. Egypt lubo bardzo piaszczystym, arcy ży-
znym iednak jest kraiem, od Południa na Połnoc
Nilem skropiony, który co Rok z brzegow swoich
wylewając, mułem swoim zaraża wprawdzie powie-
trze, ale ziemię arcy żyzną czyni, tak: że się Ma-
gazynem Państwa Tureckiego, (do ktorego należy)
nazwać może.

P. *Jakiego są ludzie zdania o Egypcyanach?*

O. Pospolite jest zdanie: iż są dowcipni, prze-
biegli, ale leniwi przytym, łakomi, y przewrot-
ni. Lubo zaś wielka część ich w Machometan-
stwie żyje, dosyć się iednak Chrześcian y Grekow
znayduie. Ktorzy to Grecy ięzykiem kraiu *Koftes*
zwani, pod Patryarchą zostają.

P. *Jako się dzieli Egypt?*

O. Dzieli się na Wyższy, Niższy, y Srzedni.
Said, czyli Siad, nad Nilem; Stolicą jest Wyższe-
go Egyptu. Kair nad tąż Rzeką Srzedniego. W
Niższym nad brzegami morskiemi znayduią się.
Alexandrya, Rozetta, Damietta &c.

P. *Co jest Barbarya?*

O.

O. Przez Barbaryą rozumi się cała Część Afryki rozciągająca się od Egiptu aż do Przesmyku de Gibraltar, a od Przesmyku tego aż do ostatnich brzegów Południowych Królestwa Marokkańskiego, nad Wielkim Oceanem.

P. *Jakiej natury jest Ziemia?*

O. Barbarya naylepszą jest y nayludniejszą Afryki częścią. Ziemia obfituje w zboże, y owoce. Powietrze naturalnie gorące, Morzkiem utemperowane jest wiatrami. Ma procz tego kraj ten wiele koni, które w wielkim u wszystkich są szacunku.

P. *Powiedz co o Charakterze Mieszkańców kraiu tego?*

O. Mieszkańcy kraiu tego są okrutni, łakomi, pyszni, mściwi, y nierzetelni, Religii Machomekańskiej, znajdują się między niemi także nieco Żydow y Chrześcian.

P. *Na wiele Części dzieli się Barbarya?*

O. Barbarya składa się z VI. Królestw, to jest: z Barkańskiego, Trypolitańskiego, Tunitańskiego, Algerkiego, Fezeńskiego, y Marokkańskiego, które wszystkie Kapitalne Miasta tegoż imienia mają.

P. *Czyli się iednakowym sposobem rządzą wspomniane Królestwa?*

O. Królestwo Trypolitańskie, Tunitańskie, y Algerkie rządzą się nakształt Rzeczypospolitych pod protekcyą Tureckiego Celarza, który w nich stanowi Baszow. Fezeńskie, y Marokkańskie, Królowi Marokkańskiemu podlegają, który jest arcy mocnym; Barkańskie nieurodzayne y nieładne od Trypolitańskiego dependuje.

R O Z D Z I A Ł. II.

O Biledulgeryd, Sara, y Nigrycyi.

P. *CO się rozumie przez Biledulgeryd?*

O. BILEDULGERYD dzielący się od Barbaryi pasmem ciągnącemi się gorami, piaszczysty iest nieurodzayny, nieludny; y wiele w sobie zawiera Krolestw.

P. *Wylicz te Krolestwa?*

O. Idąc od Zachodu na Wschod, te się znayduią: Sus, y Fasilet, Darha, Segelmessa, Tegararyn, Zeb, Mezzab, Techort, Gwargala, Biledulgeryd, Gademes, Fezzen, procz Desertum de Barka. Wszystkie niemal Krolestwa te hołduią Trypolitańskiemu, Tunitańskiemu, Algerkiemu, y Marokkańskiemu Krolestwom.

P. *Co się znaczy przez Saara czyli Desertum?*

O. SAARA nie bardzo ieszcze dotąd wiadome, mnię nawet ma Mieszkańców niż Biledulgeryd, gorąca w nim tak są nieznośne, y takie susze, iż przez 5. lub 6. dni nieustannie iadąc, trudno o wodę dla ugaszenia pragnienia.

P. *Na wiele się dzieli Części?*

O. Dzieli się na Deserta, ktorych większa część od Kapitałnych Miast swoich nazwiska bierze, pryncypalnieysze zaś są: Zanzaga, Zuenzyga, Zafara, Lempta, Berdoa, Borno, y Gaoga. Lubo niektorzy Geografowie ostatnie dwa w Nigrycyi liczą.

P. *Co iest Nigrycyja?*

O.

O. NIGRYCYA czyli Murzyńska Ziemia, od Czarnych Obywatelów swoich tak nazwana nie bardzicy jest wiadoma, iako Saara. Niger Rzeka która podług niektórych Geografów przez Nygrycyą płynie od Zachodu na Wschod, przybiera y opada tychże samych czasów, y podobnymże sposobem iako Nil.

P. Co zawiera w sobie Kray ten ?

O. Nigrycyą dzieli się na kilka Krolestw, z których te naybardzicy są wiadome, idąc od zachodu na wschod: Genehoa, Gambia, Tombut, Agadez, Zegzey, Gangara, y Zafara.

P. Jakiego Charakteru są Nigrytowie?

O. Nigrytowie są zmyślni, niewstydlivi, leniwi y nieobyczajni. Cała zabawa Jch zawisła na chwytności niewolników w kraich sąsiedzkich, własne nawet żony y dzieci Hiszpanom przedają, w Bałwochwaltwie lub Machometanństwie żyją, ci zaś którzy w puszczach mieszkają, ani Religii ani prawa nie znają.

R O Z D Z I A Ł III.

O Nubii, Abissynii, Brzegach Abex, Ajan, y Gwinei.

P. Opisz Nubię ?

O. NUBIA jest Część Południowa Wyższej Murzyńskiej Ziemi, zostająca pod Krolem arcy-mocnym, Obywatele Jey mają być polityczni, ludzcy ku Cudzoziemcom, y bitni; Kray iednak tak nam jest niewiadomy, iż nic pewnego o nim wiedzieć niemożna.

P. *A Abissynia co jest?*

O. ABISSYNIA bardzicy nam wiadoma niz Nubia, powietrze ma dosyć utemperowane na gorach; na nizinach zaś bardzo gorące. W Kraiu tym w niektórych miejscach dosyć obfitym, znayduią się ludzie czarni, albo śniadzi, dowcipni, przebiegli, woieni, y (iako niektorzy twierdzą) po więkzey Części Katolickiey Wiary.

P. *Z czego się składa Abissynia?*

O. W Abissynii dzielącey się na kilka Krolestw, niemasz wprawdzie Miast, w niektórych iednak miejscach taka się liczność Wiosek znayduie, iz pole całe obszernym niby iednym zdaie się bydź Miastem. Wielki Nagus czyli Cesarz Abissynow pod Namiotami mieszka, a zatym każde pole na którym ie rozbia, Stolicą niby iest Państwa całego.

P. *Ktore są pryncypalnieysze Abissynii Krolestwa?*

O. Między licznemi Krolestw, ktorzych imiona tylko są wiadome, nayofobliwszy iest Kraiy Gallow arcy woiennych, ktorzy wiele Kraiy Abissynom wydarli.

P. *Opisz mi Brzegi Abex, y Ajan?*

O. BRZEGI d'ABEX rozciągaiące się nad Morzem Czerwonym, dzielą się na Wyższe, y Niższe. W Wyższych od Turka dependuiących, nayznacznieysze są Miasta Erkoko, y Skwaquem. Niższe zaś obfitsze, zamykaią w sobie Krolestwo Dankala należące do Morow Machometanow. W Brzegach d'Ajan mieszczą się Krolestwa Adel, Magadoxo, y Rzeczpospolita Braweńska procz pustych Kraiow. W tych zaś Krolestwach: Brawa, Magado-

gadoxo, y Bandel naypryncypalnieysze są Miasta.

P. *Co jest godnego wiadomości o Gwinei?*

O. W GWINEI arcy ludnym Kraiu, rozciągającym się nad morzem, wielkie panują upały, powietrze nie zdrowe, ziemia iednak bardzo urodzajna jest, ponieważ w niektórych mieyscach dwa razy żniwa bywają.

P. *Jakich ma Obywatelów?*

O. Obywatele Jey niezmiernie czarni, mocni, dowcipni, pyszni, niewstydlivi, przewrotni, zostają pod Krolow władzą, między ktoremi nayznaczniejszy są Cesarz Gwinei, y Krol Beninu.

P. *Co ieszcze osobliwszego ma ta Część Afryki?*

O. Bawi się mocno Negocyacyami: Złotem, Słoniową kością, y Niewolnikami, ktoremi Europeczykow bogacą, co pomienionych pobudziło Europeczykow, iż osady swoje w te wprowadzili Kraie.

R O Z D Z I A Ł IV.

O Państwach Afrykańskich za Ekwatorem położonych.

P. *Co jest Kongo?*

O. Krolestwo KONGO podług niektórych Geografow należy do Gwinei, a zamyka w sobie wiele Krolestw, ktore albo poddane, albo hołdownicze, albo Towarzyskie są Krola Kongu. Krolestw tych te są imiona: Loango, Kongo, Angoła, Bengela, y Matemba. S. Salvador Kapitalne Kongu naylepszym jest Państwa całego Miastem.

W Kroleſtwie Makoko na Wſchod Loango położonym, mieſzkaią Narody ludzmi żyjące; które tak wiele okrucieſtwu ſwemu pozwalają, że ſie wzajemnie pożeraią, bez względu na płeć, y pokrewieſtwo.

P. *Monomatapa czym ſławne ?*

O. MONOMATAPA arcy urodzayny Kray, zoſtaie pod Rządem Pana, którego Portugalczycowie Ceſarzem złota nazywają, przeto iż w Pańſtwach ſwoich wiele ma kruszców złotych, tak że y Rzeki nawet w złote rudy obfitują. Ludzie tego ſą arcy czarni, lecz urodziwi, trwali, wojennicyſi niżeli inne poblifzſze Narody.

P. *Co ſię rozumie przez Monoë-mugi ?*

O. MANOE-MUGI na Połnoc Monomatapy ieſt Kray nie bardzo wiadomy, w którym Narody ludzi pożerające mieſzkaią. To tylko ieſt naypewnieyſza o nim iż wiele ma złota, ſrebra, miedzi, koſci Słoniowej, co wſzyſtko Mieſzkańcy Jego do Nadmoſkich (poblifzſzych Kraiów) Miąſt znofzają.

P. *Informuy mnie o tym co wiedzieć możeńſz o Zangwebarze ?*

O. ZANGWEBAR który ieſt położony między brzegami Ajan y Kafraryą, wiele błota, y niezdrawe ma powietrze. Bogactwa Jego zawiffy na Złocie, Koſci Słoniowej mocno do Kommercyow pomagającemi. Mieſzkańcy ſą czarni, y doſyć powolni, w bałwochwalſtwie lub Machomeiſtwie żyjący.

P. *Co w ſobie ten Kray zamyka ?*

O. Zangwebar zamyka kilka Kroleſtw, między
kto-

ktoremi te są znaczniejsze: Melinda y Monbasa, Quiloa z nadmorskiemi tegoż imienia Miastami, w ktore to Krolestwo Portugalczykowie osady swoje wprowadzili, wielki czyniące awantażi.

P. *Opisz brzegi Kafraryi?*

O. Brzegami Kafraryi nazywa się ta rozległość kraiu nad morzem, ktora na północ y wschod z Zangwebarem graniczy, między Północą y Zachodem z Krolestwem Kongu. Powietrze w nich jest zdrowe, ziemia w niektórych mieyscach, obfituje w zboże, Wino, y Owoce, Bydła ma podostatek. Ludzie w nim mieszkający są, czarni, albo śniadzi, nosow płaskich, wargow wypukłych, y straszego wzroku.

P. *Czyli nic osobliwego w tym kraiu niemasz.*

O. W Brzegach Kafraryi znajduje się godna wiadomości Gora Nadmorska Dobrey Nadziei czyli *Cap de Bonne - Esperance* do Hollendrow należąca, gdzie się co Rok opatruią Okręty Ich, idące y powracające z Indyi. To zaś opatrzenie zawisło na dobrej wodzie, owcach, żaglach, y Winie. Mają także y Portugalczykowie w Sofali na Wschodnich Kafraryi brzegach znaczną Fortecę, ktora im wiele pomaga do prowadzenia Kommercyow z temi kraiami.

R O Z D Z I A Ł V.

O Wyspach Afrykańskich.

P. *Wiele jest Wysp Afrykańskich?*

O. Znaczniejsze Afryki Wyspy są te:
na

na Wschodnim Oceanie Madagaskar; na Zachodnim Wyspy Zielonego Brzegu czyli *Cap Verd*, y Kanaryjskie.

P. *Informuy mnie o Wyspie Madagaskar?*

O. Madagaskar naywiększa w całym świecie Wyspa 800. mil ma w około, ziemia w niey iezeli uprawiona bywa, iest nad miarę urodzayna. Mieszkańcy zaś iedni są czarni, a drudzy bieli, Religii Pogańskiej, Zydowskiej iednak y Machometañskiej nieco zarywającey.

P. *Wyspy Zielonego Brzega do kogo należą?*

O. Wyspy te należące do Portugalczykow nie są ludne, dla powietrza niezdrowego, y nieurodzajni, a liczy się Jch 20. z których nayślawniejsza iest: S. Jago Gubernatora Rezydencya.

P. *Wiele iest Wysp Kanaryjskich?*

O. Wysp Kanaryjskich, które się dawnemi czasy *Fortunatae* nazywały 10. się czyli 12. liczy, lecz VII. iest znacznieyszich, ludnych, powietrze zdrowe, y ziemię urodzayną mających. Należą do Hiszpanow, którzy z Nich wiele Cukru, y Wina przedniego wywożą.

P. *Wylicz znacznieysze te Wyspy?*

O. Są te: Kanarya, Teneryffa, y Fer. Pośredniatym tylko iest sławna, iż przez Nią Francuzi pierwszy prowadzą Merydyan, dwoma gradusami bardziej na Zachod zbaczający niż Hollenderski.

P. *A inne co osobliwego zawierają?*

O. Wielka Kanarya obfituie w owoce, wino, a osobliwie w zboże, które w niey dwa razy na Rok to iest w Miesiącu Lutym y Maiu zbierają. Ka-

pital-

pitalne tegoż Imienia tey Wyspy Miasto na Wschod położone, arcy wielki ma port y wygodny. W Teneryffie ieszcze żyźniejszey od Kanaryi znayduie się sławna Gora Picus, (przez którą Hollendrzy pierwszy swoy prowadzą Merydyan) takiej wyfokości: iż ią o mil 40. na Morzu zoczyć można. Wierzchołek Jey zawsze iest okryty śniegiem, lubo w kraiu tamym ani śniegu, ani mrozu nie znaia. Kapitałnym tey Wyspy iest Laguna, gdzie Gubernator Kanaryiskich Prowincyi rezyduie.

P. *Wspomniy co ieszcze y o innych?*

O. Procz wyliczonych Wysp, iest ieszcze Zokotara, niedaleko Gory Nadmorskiey Gardefui, przy szyi Odnogi Babelmandel nazwaney, osobnego maiąca Pana. Madera na Połnoc Kanaryiskich, Wyspa S. Tomazsa na Zachod Gwinei pod Ekwatorem, do Portugalczykow należą. Wyspa S. Heleny na Wielkim Oceanie między Afryką y Ameryką, w szesnastym południowey szerokości gradusie położona, należy do Anglikow. Na Wschod Madagaskaru Wyspa Burbon, wesoła y Urodzayna do Francuzow, y Wyspa S. Maurycego do Hollendrow należy. Między Połnocą y Zachodem Madagaskaru znaydujące się Wyspy Komorra czyli, Maiotta, są nakształt wieńca wiele Wysp drobnych zamykaiącego, osobnych maiących Panow, ktorzy trybut Portugalczykom płacą. Na połnoc wzwyż wspomnionych są Wyspy Amirantskie, ktore iednak nie w sobie osobliwego nie zamykaią.

O AMERYCE

ROZDZIAŁ I.

O Ameryce, y o tym co w sobie zawiera.

P. **C**O jest Ameryka?

O. AMERYKA jest wielki ten y obszerny Continens, na przeciwko tego w którym my zostaiemy będącey, który przed 260. blisko lat nie co odkrył *Christophorus Columbus* Genueńczyk, a po nim *Americus Vesputius* Floreńczyk, od Ktorego też Cały ten Continens ma nazwisko.

P. Czyli przybywający pierwszy raz do kraiu tego ludnym Go zastali?

O. Przy początkach odkrycia swego Ameryka dosyć ludną była, mieszkańcow mająca albo białych, albo sniadych, pod rozmaitym żyjących Rządem, nakształt Monarchii jakich, albo Rzeczypospolitych, w Bałwochwalstwie iednak albo wcale bez Religii.

P. Kto temi czaszy mieszka w Ameryce?

O. Czworakich Obywatelów ma teraz Ameryka, to jest: Europeyzyków którzy się w niey zmocnili, Amerykanów Rodowitych, Metyfów, z Europeyzyków y Amerykanek spłodzonych, y Nigrytów z Afryki do usług Europeyzyków sprowadzonych.

P. Na wiele się Części dzieli Ameryka?

O. Między-morze Panama w pośrzod Ameryki

ki będące, dzieli ją na Dwie Wielkie Części, Połnocną y Południową, które się znowu na mniejsze dzielą Cząstkami.

P. *Które są Części Połnocney Ameryki?*

O. Połnocna Ameryka dzielić się może na VI. pryncypalnych Części, to jest: na Kanadę czyli Nową Francją, Wirginią, Florydę, Meksyk, Nową Hiszpanią, y Wyspy.

P. *A Południowa iak się dzieli?*

O. Na siedm osobliwszych Części to jest: na Ziemię tęgą czyli *Terram Firmam*, Peru, Kray Amazoński, Brazylią, Prowincye Parakwaiskie czyli Rio-de-la-Palata, Chili, Ziemię Magellańską, y Wyspy niektóre.

P. *Czyli się w niej znajdują Góry iakie?*

O. Najślawniejsze Amerykańskie Góry te się liczą: Andes czyli Kordillers w Peru y Chili, poczynające się od Przesmyku Magellańskiego, a kończące się przy Między-morzu Panama, które najwyższe być mają, ze wszystkich Gór na ziemi będących, y Apalaches na Zachod Wirginii niemniej sławne dla swej wyniośłości.

P. *Które są Rzeki naypryncypalniejsze?*

O. Najślawniejsze Połnocney Ameryki te są Rzeki: S. Wawrzencja czyli Kanada; Wypływająca z Jeziora Hurons, y w Odnogę S. Wawrzencja wpadająca, Meksalsyppi czyli Mississipi poczynająca się na zachod Kanady w 50. szerokości gradusie; uście mająca na Południe Florydy w Odnogę Meksykańską. W południowey Części jest sławna Amazonow Rzeka przez całą niemal Amerykę od

Za-

Zachodu na Wschod płynąca. Srebrna Rzeka czyli de - la - Plata razem z Parakwajem płynąca w Prowincyi tegoż Jmienia, w Morze Magellańskie wpadająca Korytem na 50. mil szerokim.

P. *Wylicz osoklinsze Przesmyki y Odnogi?*

O. W bliskości Ameryki są dwa sławne Przesmyki: Hudson na Połnoc, y Magellan na Południe. Pierwszy ztyka się z wielką Odnogą czyli Zatokiem Morskim tegoż imienia, Drugi między ziemią Magellańską y Ziemią Ognia, zostaje: Odnogi zaś przyncypalniecejsze te się liczą. Zatok Hudson, Odnoga Meksykańska, Honduras, Kartageńska, y Panama, &c.

R O Z D Z I A Ł II.

O różnych Częściach Połnocney Ameryki.

P. *Jak obszerna jest Połnocna Ameryka?*

O. Ponieważ Połnocna Ameryka nie jest jeszcze znaioma z tamtej strony Przesmyku Hudson, ani na Zachod z tamtej strony Kalifornii, przeto rachuiąc tylko od wiadomego nam miejsca, to jest Gory Nadmorskiej czyli *Cap de Diego*, przy szym Zatoku Hudson, aż do drugiey także Nadmorskiej Gory czyli *Cap de Carientes* nazwaney w Xalisko Prowincyi, w zachodnich Nowey Hiszpanii brzegach będącey, może na 1200. mil liczyć. Szerokość zaś nie wszędzie jest iednakowa.

P. *Co w sobie zawiera Kanada, czyli Nowa Francya?*

O.

O. *Kanada* czyli *Nowa Francya* zamykająca w sobie wszystkie Połnocne Amerykańskie kraie, na Połnoc graniczy, z *Zatokiem Hudson*, a na Południe z *Florydą*. W *Prowincyi* tey wiele pięknych Państw nad morzem położonych mają Anglikowie, własna zaś *Kanada* do *Francuzow* należy znaczne w niey mających osady.

P. *Ktore to są Francuzkie Possesysy w tym kraiu?*

O. Nad brzegami *Rzeki S. Wawrzencza* w własney *Kanadzie* są *Miasta*: *Quebek*, *Montreal*, y *Tadusak*, z których pierwsze jest Stołecznym, dobrym gustem wyfundowanym, y ludnym *Miastem*, z obroną *Fortecą*, w ktorey *Gubernatorowie* rezydują.

P. *Co się rozumi przez Wirginią?*

O. Przez *Wirginią*, rozumieją się *Prowincye* nad morzem położone, w *Anglikow* posesysyi będące, częścią do *Kanady*, częścią do *Florydy* należące.

P. *Ktore są te Prowincye?*

O. Idąc od Południa na Połnoc znajduie się *Karolina*, *Wirginia*, *Marieland*, *Pansylwania*, *Nowa Jersey*, *Nowy Jorck*, *Nowa Anglia*, *Nowa Szkocya* czyli *Akadia*.

P. *Wylicz pryncypalniejsze Miasta tych Prowincy i?*

O. *Pryncypalniejsze Anglikow Miasta* są: w *Karolinie* *Charles-Town*, w *Pansylwanii* *Filadelfia*, w *Nowym-Yorku*, *New-Yorck*, *Anapolis* w *Akadyi*, *James-Town* czyli *Williams-Town* w *Wirginii*, wielkie y piękne *Miasto Uniwर्सytate* ozdobione, tak iako y *Boston* *Kapitalne Nowey Anglii*.

P.

P. *Opisz Louizanię?*

O. *Louizania* czyli Floryda, którą inni Geografowie na dwie dzielą Prowincye, na Połnoc z Kanadą, na Wschod z Karoliną y Wielkim Oceanem, na Południe z odnogą Meksykańską, na zachod z Nowym Meksykiem graniczy. Gdzie Francuzi nad Mississipi mają Nowy Aurelian, y Fort-Louis nad Zatokiem Mobili, Miasto S. Macieja, y S. Augustyna na wschod Poł-Wyspy Florydy należą do Hiszpanow. Ktorzy prócz tego w Louizanii mają Pensakola Miasto.

P. *Jakie ma granice Nowy Meksyk?*

O. Granice Nowego Meksyku jeszcze nie są do końca wiadome. Na wschod ma Kanadę, na Południe Stary Meksyk y morze Wermėjo czyli Czerwone, dzielące Go od Kalifornii. Natura kraiu jest niewiadoma, Miast także znacznych ma nie wiele, prócz Santa Fé, wraz z całą Prowincją do Hiszpanii należącego.

P. *Co jest godnego wiadomości o Meksyku?*

O. *Meksyk* czyli Nowa Hiszpania najpiękniejszym jest całej Ameryki kraiem. A lubo w gorącej krainie zostać, powietrze jednak ma dostatecznie utemperowane, y zdrowe, ziemię żyzną, wiele złotych y srebrnych mającą Kruszców. Co podobno jest przyczyną, iż Hiszpani, Panowie kraiu tego, żadnego do niego nie wpuszczają Cudzoziemca.

P. *Czyli ludny był kraj ten, niżeli w nim Hiszpani osiedli?*

O. Przy przybyciu swym do Meksyku Hiszpani wielką

wielką w nim liczbę znaleźli ludzi, dosyć manier-
nych, lubo Bałwochwalców, zostających pod rzą-
dem Monarchy zacnego y kochania godnego.
Ktorzy zbyteczną tę ludzkość swoją, wolności utratą
przyplacili, kiedy nauki tylko same y negocya-
cye iedyną teraz dla nich są pociechą, ponieważ
Wice-Krolowie nikogo do nayspierwszych nie bie-
rą Urzędów, procz Rodowitych Hiszpanów.

P. *Jakim sposobem dzieli się Meksyk?*

O. Na trzy Audyencye czyli Gubernia. Na
Audyencyą Nowey Gallicyi czyli Gwadalajara,
Meksyku, y Gwatimala, ktore się na pomniejszye
dziela Prowincye.

P. *Ktore się w nich osobliwsze Miasta znajdują?*

O. Między wielką liczbą Miast znajdujących
się w tej obszerney Prowincyi, Meksyko Ka-
pitalne największym y naysiękniejszym jest
całey Ameryki Miastem, w poszrod Jeziora tegoż
imienia położone, Stolica Arcy-Biskupa, Wice-
Krola, Akademii, y Inkwizycyi.

P. *Opisz pryncypalniejszye Połnocney Ameryki Wy-
spy?*

O. Pryncypalniejszye połnocney Ameryki Wyspy
te się rachują: na morzu Południowym Kalifornia,
dzieląca się od Nowego Meksyku morzem Werm-
jo czyli Czerwonym. O ktorey długi czas wąt-
piono czyliby Wyspą, czy Poł-Wyspą była, ale
teraz rzecz pewna jest iż się żadną stroną z drugą
nie łączy ziemią. Na morzu północnym są: Azo-
res czyli Terferes, Wyspa Terra Nova, Bermudz-
kie, y Antylskie.

P. Co się rozumie przez *Wyspy Azores*?

O. Między Wyspami Azores nazwanemi, dającymi się widzieć na Oceanie między Ameryką y Portugalią, y ktorych się IX. liczy nayznacznieysza iest Terseira, ktorey Angra Kapitalne Rezydencyą iest Gubernatora od Krola Portugalskiego tych Wysp Pana wyznaczonego.

P. *Wylicz pryncypalnieysze Wyspy Terrae Novae?*

O. Naypryncypalnieysze Wyspy Terrae Novae są Terra Nova, naywiększa ze wszystkich do Anglikow należąca; *Cap Breton* na połnoc Akadyi, Anticofti, y S. Jana pierwsza na połnoc, a druga na Południe odnogi S. Wawrzencea.

P. *W ktorey stronie są położone Bermudes?*

O. Wyspy Bermudes na Oceanie będące, a na mil 300. od Karoliny odległe, nie są bardzo wielkie, lecz arcy ludne od stu lat, po wprowadzeniu w nie Angielskich osiadłości.

P. *Jako się dzielą Wyspy Antylskie?*

O. Te Wyspy położone między Florydą, Nową Hiszpanią, y Ameryką południową, dzielą się na Lukayskie, tudzież na większe y mnieysze Antylskie. Lukayskich na połnoc położonych Hiszpani są Panami. Pryncypalnieysze Wyspy większych Antylskich są Kuba, naywiększa y naybardziej ku połnocy położona, y Świętego Dominika ktorey Część zachodnia do Francuzow, a wschodnia do Hiszpanow należy, wraz z całą Wyspą *Porto-Ricco*. Anglicy zaś Panami są Jamaiki.

P. *Jako się dzielą mnieysze Antylskie?*

O. Wyspy mnieysze Antylskie dzielą się na
Wyspy

Wyspy nad wiatrem, y na Wyspy pod wiatrem będące, czyli iako mowią Hiszpani na Wyspy *Barlovento*, y *Sottavento*, nie na wżyskich iednak ludzie mieszkaia, ale tylko na Wyspie S. Małgorzaty, Perel, Kurazao, Bon-Ayre, y Oruba, w pierwszych dwoch Hiszpani, a w trzech ostatnich Hollendrzy. Wyspy nad wiatrem będące mogą się dzielić podług Narodow w nich mieszkaiających. Martynika, Gwadelupa, Dezyrada należą do Francuzow. Barbada, Antigoa, Tabago, y S. Krzysztofa do Anglikow. Wyspa *Trinitatis* na przeciw uyscia Orenoque do Hiszpanii, S. Tomaza do Duńczykow, A w inszych mieszkaia Karybowie rodowici kraiu Obywatele.

ROZDZIAŁ III.

O osobliwszych Częściach południowey Ameryki.

P. *Jakiey obszerności jest południowa Ameryka?*

O. Ameryka południowa długa jest na 500. mil, rachuiąc od *Cap Coquibacoa* nad odnogą Meksyku. aż do *Cap Frower* na Przesmykiem Magelańskim; podobna jest do Poł-Wyspy, ponieważ z drugą ziemią tylko się między morzem Panama łączy.

P. *Na wiele się dzieli części?*

O. Ameryka południowa (iako się namieniło) dzieli się na VII. pryncypalniejszych części, to jest na ziemię tęgą, czyli *Terram Firmam*, kray Amazonow, Brazylią, Prowiacye Parakwai-
skie

skie czyli *Rio-de-la-Palata*, Chili, Ziemię Magellańską, y niektóre Wyspy.

P. *Gdzie jest położona Terra Firma?*

O. Terra Firma jest Część południowej Ameryki na południe z Ekwatorem czyli Lenią Ekwidokcyjną granicząca. Ktora się na dwie dzieli Części, to jest na własną Terram Firmam na zachod; y na Nową Andaluzyą na wschod położoną.

P. *Co w sobie Część pierwsza zawiera?*

O. Terra Firma własna, w Hiszpanow rękach zostaiąca, zawiera wiele Prowincyi czyli Guberniow, iako to Panamę z Miastem tegoż imienia, w którym Hiszpani Złota y Srebra z Peru wywiezionego skład mają; Kartagenę, S. Marty, Rio-de-la-Hacha, Marakaibo, y Popayanę z Kapitałnemi tychże Imion Miastami, Krolestwo Nowey Gránady, w którym na południe znajduie się Santa Fé de Bogota, sławne Miasto, Stolica kraju całego y Arcybiskupa.

P. *Co ciekawego być może o tym kraju?*

O. Terra Firma arcy bogata, y urodzayna w wielu mieyscach, ma Złote y Srebrne kruszce, Szmaragdy, y inne drogie kamienie. Poławiają się procz tego Perły w Gubernium Rio-de-la-Hacha. Ktore iednak nie są tak piękne iako Oryentalne, zbierają także iak tylko naylepszy bydlę może Kok w okolicy Miasta Karakos w Gubernium Marakaibo czyli Wenecyola.

P. *Co się znajduie w Nowey Andaluzyi?*

O. *Nowa Andaluzya* czyli Guyana zamyka w so-

sobie Guyanę Własną, Paryą, y Karybanią, która niedawno jest odkryta, Komanę na brzegach morskich do Anglikow należącą, Hollendrzy także, Anglicy, y Francuzi niektóre Miasta w Karybanii mają. Prócz tego Francuzi mają małą Wyspę Kariennę z tegoż imienia Miastem. Anglicy mieli Fortecę Marony nad Rzeką także Marony nazwaną. Hollendrzy trzymają dwie nad Rzeką Surynam, z znaczną częścią kraiu, które coraz bardziej a bardziej kwitną. Do ostatnich należą jeszcze Rzeki Eskwiba, y Berbiza, nad któremi znaczne założyli Miasta.

P. *Opis Prowincy Peru?*

O. Prowincya PERU rozciągająca się nad morzem Południowym, gorami napełniona, ziemię ma suchą, piaszczystą na równinach; lecz arcyżywną w nizinach, obfituje w złote y srebrne kruszce, tak dalece, iż za przybyciem pierwszym Hiszpanow do tego kraiu, tyle złota było, iż kuchenne z niego naczynia, y dachy robiono.

P. *Jako się dzieli Peru?*

O. Peru dzieli się pospolicie na trzy Audyencye, to jest: na Kwito, Lima, Los Charkas, czyli Plata. Lima na Połnoc Miasto, Stolica całego Peru, jest arcy bogate, ludne, Rezydencya Wice-Krola, y Arcy-Biskupa. Kwito na Połnoc Audyencyi swego imienia dosyć wielkie wyfundowane pod górą, ogień z siebie wybuchającą. Chakwifaka czyli Plata na Południe Audyencyi tegoż imienia, ośm mil od Potofy z Mennicą tegoż tak-

ze imienia, nayślawniejszą na cały Świat, dla niezmierney mnogości srebra.

R O Z D Z I A Ł. IV.

O inszych Częściach Południowey Ameryki.

P. *C*O się rozumi przez Prowincyę Amazonow ?

O. Prowincya AMAZONOW arcy wielka, na Połnoc z Tęgą Ziemią, na Wschod z Brazylią, na Południe z Parakwaią, na Zachod graniczy z Peru. Prowincya ta nazwisko swe bierze od sławney Rzeki przez nią płynącej. A że to tylko iedynie wiemy, iż się nad tą rozciąga Rzeką, przeto nic o niey pewnego twierdzić nie możemy, procz tego, iż arcy dzikie w niey mieszkaią Narody.

P. *C*zyli nam bardziej znaioma jest Brazylia ?

O. BRAZYLIA obłzerna y piękna Prowincya, powietrze ma zdrowe, ziemię żyzną. Portugalczycowicze ktorzy są iey Panami, coraz więcej a więcej odkrywaiąc kraioy, znaczne ztamtąd wywożą bogactwa. Mieszkańcy zaś rodowici kraiu, bez Religii y prawa zostaiąc, okrutnemi są, dzikimi, y Niewolnikow ścierwem żyją.

P. *J*ako się dzieli Brazylia ?

O. Portugalczycowicze dzieli Brazylią na IV. Gubernia na brzegach morskich położone, to iest idąc od Południa na Połnoc: Świętego Wincentego; Rio Janeiro, Spiritu-Sancto, Porto Seguro, Ri-dos-Ilheos, Zatok Wszystkich Świętych; Seregip
pa

pa. czyli Cyrił, Pernambuco, Tamaraca, Paraíba, Riogrand, Siara, Maragnan, y Para.

P. *Ktore są w nich Miasta pryncypalnieysze?*

O. S. Salvador nad Zatokiem Wszystkich Świętych Stolica Brazylii y Arcy-Biskupstwa jest arcyobronne, tak iako Zamek Świętego Antoniego z drugiey strony położony, w którym Wice-Krol ma Rezydencyą swoią. Insze Gubernia mają Kapitalne tegoż imienia. Miasto Poczęcia Nayśw. Maryi Panny, y S. Sebastjana, są dwa Morskie Porty w Gubernium Rio-Janeiro.

P. *Powiedz co o Prowincyach Rio-de-la-Palata?*

O. Prowincyi Rio-de-la-Palata czyli Srebrney Rzeki nazywających się inaczey Parakwaia jest VII. Na Zachod Chaco, y Tukuman: Na Połnoc Parakwaia, na Południe Rio-de-la-Palata; na Wschod Gwayra, Parana, Uragway, nie licząc Gubernium Del-Rey rozciągającego się nad Morzem, należącego temi czasy do Brazylii.

P. *Co możemy wiedzieć o tych Prowincyach?*

O. Wiadomo nam jest: iż wszystkie te Prowincye są wprawdzie dosyć żyzne, ale zaniedbane, tudzież że w złote y srebrne obfitują kruszce. Hiszpani w nich wiele Miast liczą, między kteremi jest naypryncypalnieysze: Buenos-Ayres przy uściu de-la-Palata, Rezydencya Gubernatora Krola Hiszpańskiego, od Wice-Krola Peru dependuiącego.

P. *Informuy mnie o Prowincyi Chili?*

O. CHILI Prowincya nad morzem położona

napełniona gorami, takie ma złote kruszce, iż ie nad nęcystsze Amerykańskie szacują. Obywatele są odważni, z ktorymi wiele trudności zażyli Hiszpiani, wprzod niż ich sobie podbili.

P. *Jako się dzieli Chili?*

O. Dzieli się na trzy Wielkie Prowincye, to iest na Chili, czyli S. Jago, Imperial nad Morzem, y Chikwito na Wschod ostatniey położoną. S. Jago Kapitalne Chili, iest oraz Stolicą Kraiu całego, y Rezydencyą Gubernatora od Wice-Krola Peru dependującego. Ozerno, Imperial, Ango, najlepsze są Miasta w Prowincyi Imperial. Prowincya Chikwito wiele ma gor ogień wybuchających.

P. *Gdzie się znajduje Ziemia Magellańska?*

O. Ziemia Magellańska na brzegach ostatnich Ameryki położona, ieszcze niedoskonale iest odkryta. Hiszpiani ktorzy się w tey Prowincyi lokowali, musieli ją opuścić dla zimna ciężkiego y nieurodzajiu.

P. *Wylicz najslawniejsze Wyspy Południowey Ameryki?*

O. Przy Południowey Ameryce Wysp znacznych niemasz, procz Ziemi Ognia, ktora się pospolicie *inter Terras Polares* liczy. Kastro czyli Chiloe przy brzegach Chili nic osobliwego nie ma.

O ZIEMIACH POLARNYCH.

P. *Co się rozumieć ma per Terras Polares?*

O.

O. Terrae Polares te się nazywają, które nie są zawarte w IV. generalnych świata Częściach. Z tych znajdujące się przy Cyrkule Polarnym Arktycznym Połnocnemi; a przy Antarktycznym będące Południowemi się nazywają Ziemiemi.

P. *Ktore kraie liczą się inter Terras Polares Arcticas?*

O. Inter Terras Polares Arcticas kładzie się: Szpitzberga, naybliższa Połnocnego Świata Biegunu, ktorey nam brzegi tylko same są wiadome; Groenlandya tak iako Szpitzberga nieznaiona, morze iey sławne jest znaczną liczbą poławiających się w nim co Rok Wielorybow. Insze zaś Ziemie są: Nowa Zembla dzieląca się od Europy Przesmykiem Weygatz; y Ziemia Jesso między Kamtschadka y Japońskimi Wyspami, ktorey Obywatele z Japończykami handle prowadzą.

P. *Co w sobie zamykają Terrae Polares Antarticae?*

O. Pod Imieniem Ziem Polarnych Antarktycznych, nietylko się rozumieją Ziemie blisko Antarktycznego Świata położone Biegunu, lecz y innych wiele w Południowych Świata Częściach znajdujących się, które się też dla tego Terrae Australes nazywają.

P. *Wylicz osobliwsze te Ziemie?*

O. Ile można wiedzieć te są znaczniejsze: Nowa Gwinea, położona między pierwszym, y dziesiątym południowey szerokości gradusem, w ktorey wielkie mają bydź urodzaje. Na Wschod No-
wey

wey Gwinei znayduie się Brytannia Nowa; na Po-
łudnie Ziemia Papius ztykająca się (iako niektorzy
twierdzą) z Nową Gwineą, gdzie także położone
są Wyspy Salomonis. Blizy Tropiku Capricorni
Karpentarya iest, y Nowa Hollandya. Postępując
na ostatek ku Biegunowi Swiata, znayduie się
Nowa Zelandyja, Dyemen Ziemia, y wiele innych
Wysp, o ktorych iednak nic pewnego
wiedzieć nie można.



REGISTR

Znacznieyszych Rzeczy wtey Książce zawartych.

○ Geografii, y Cyrkulach na Uniwersalney Map- pie wyrażonych <i>Pag:</i> 1.	Westfalii. 64.
○ Swiecie, Ziemi, y Wo- dach. <i>Pag:</i> 4.	Niższego Renu. 65.
○ Podziale Ziemi 6.	Wyższego Renu. <i>Ibidem.</i>
○ EUROPIE 8.	Burgundyi. <i>Ibidem.</i>
○ Rzekach, Gorach, Od- nogach, y Gorach Nad- morskich 10.	○ Czechach. 66.
○ Stofecznych Miastach, y Wyspach ofobliwych 12.	○ Węgrach. 67.
○ Wyspach Brytannickich y Anglii, <i>Pag:</i> 13.	○ Tranfylvanii. 69.
○ Szkocyi, <i>Pag:</i> 18.	○ Niderlandzie Protestant- skim. <i>Ibidem.</i>
○ Hibernii. <i>Pag:</i> 21.	○ Niderlandzie Katol: 74.
○ Danii. 23.	○ Lotaryngii, y Alfacyi. 77.
○ Norwegii. 25.	○ Szwaycarach. 78.
○ Jzlandyi, y Wyspach Fero. 27.	○ Sabaudyi. 81.
○ Szwecyi. <i>Ibidem</i>	○ Portugalii. 82.
○ Moskwie. 30.	○ Hiszpanii. 85.
○ Polszcze. 33.	○ Maioryce, Minoryce, y Ywice. 89.
○ Francyi. 51.	○ Wiochach. 90.
○ Niemzech. 57.	○ Piemencie. 92.
○ Cyrkule Austriac: 60.	○ Rzpltey Genuen: 93.
Bawarskim. <i>Ibidem.</i>	○ Rzpltey Lucenski. 94.
Szwabskim y Frank: 61.	○ Xięstwie Medyolan: <i>Ib:</i>
Niżzey Saxonii. 62.	○ Parmie, y Placencyi. <i>Ib.</i>
Wyżzey Saxonii. 63.	○ Xięstwie Modenskim. <i>Ib:</i>
	○ Xięstwie Mantuan: 95.
	○ Rzpltey Weneckiey. <i>Ib.</i>
	○ Wielkim Xięstwie To- fkanskim. 96.
	○ Stanie Papieskim. 97.
	○ Krolestwie Neapol: 99.
	○ Wyspie

- | | | | |
|-------------------------------------------------------|----------------|----------------------------------|----------------|
| ○ Wyspie Sycylii. | 101. | ○ Gwinei. | 131. |
| ○ Wyspach Sardyniy Korfiki. | <i>Ibidem.</i> | ○ Kongo y Manom: | 132. |
| ○ Turczach w Europ: | 102. | ○ Monoe-mügi. | <i>Ibidem.</i> |
| ○ Moldawii, y Wala: | 103. | ○ Zangwebarze | <i>Ibidem.</i> |
| ○ Grecyi | 104. | ○ Brzegach Kafar: | 133. |
| ○ Mnieyszey Tartar: | 106. | ○ Cap. de Bonne-Espérance. | <i>Ibidem.</i> |
| ○ AZYL. | 107. | ○ Wyspie Madagaf. | 134. |
| ○ Turcyi Azyatyckiey y Natolii. | <i>Ibidem.</i> | ○ Wyspie Zielonego brzegu. | <i>Ibidem.</i> |
| ○ Syryi y Turkumanii. | 109. | ○ Wyspach Kanar. | <i>Ibidem.</i> |
| ○ Diarbekirze, Georgii, y Wyspach Turcyi Azyatyckiey. | 110. | ○ innych Wyspach Afrykancki. h. | <i>Ibidem.</i> |
| ○ Syberyi. | <i>Ibidem.</i> | ○ AMERYCE. | 136. |
| ○ Większey Tartaryi. | 111. | ○ Kanadzie czyli Nowey Francyi. | 139. |
| ○ Arabii. | 113. | ○ Wirginii. | <i>Ibidem.</i> |
| ○ Persyi. | 114. | ○ Louizyanii. | 140. |
| ○ Indyi. | 116. | ○ Starym y Nowym Meksyku. | <i>Ibidem.</i> |
| ○ Indostanie czyli Mogolu. | 117. | ○ Wyspach Azoryi: | 142. |
| ○ Dwoch Pół-Wyspach Indyi. | 118. | ○ Wyspach Nowey Ziemi. | <i>Ibidem.</i> |
| ○ Chinach. | 119. | ○ Wyspach Bermadz: | <i>Ibidem.</i> |
| ○ Wyspach Azyatyckich na Oceanie. | 121. | ○ Wyspach Antyl: | <i>Ibidem.</i> |
| ○ Wyspach Sondyc: | 122. | ○ Tegiey Ziemi. | 144. |
| ○ Wyspach Moluckich, Filipińskich, y Larr. | <i>Ibidem.</i> | ○ Gwyanie czyli Nowey Andaluzyi. | <i>Ibidem.</i> |
| ○ Wyspach Japon: | 123. | ○ Peru. | 145. |
| ○ AFRYCE. | 124. | ○ Kraiu Amazonow. | 146. |
| ○ Egypcie y Barbar: | 126. | ○ Brazylji. | <i>Ibidem.</i> |
| ○ Biledulgeryd, Sara y Nigrycyi. | 128. | ○ Chili. | 147. |
| ○ Nubii y Abissynii. | 130. | ○ Ziemiach Magellanski. | 148. |
| ○ Brzegach Abex, y Aian. | <i>Ibidem.</i> | ○ Wyspach Południowey Ameryki. | <i>Ibidem.</i> |
| | | ○ Ziemiach Polar. | <i>Ibidem.</i> |

131.
132.
bidem.
bidem.
133.
Elpe-
bidem.
134.
brze-
bidem.
bidem.
Afy-
bidem.
136.
owey
139.
bidem.
140.
Me-
bidem.
142.
Zie-
bidem.
: Ib
Ibid.
144.
owey
bidem.
145.
146.
bidem.
147.
ellan.
148.
owey
Ibi
bidem.

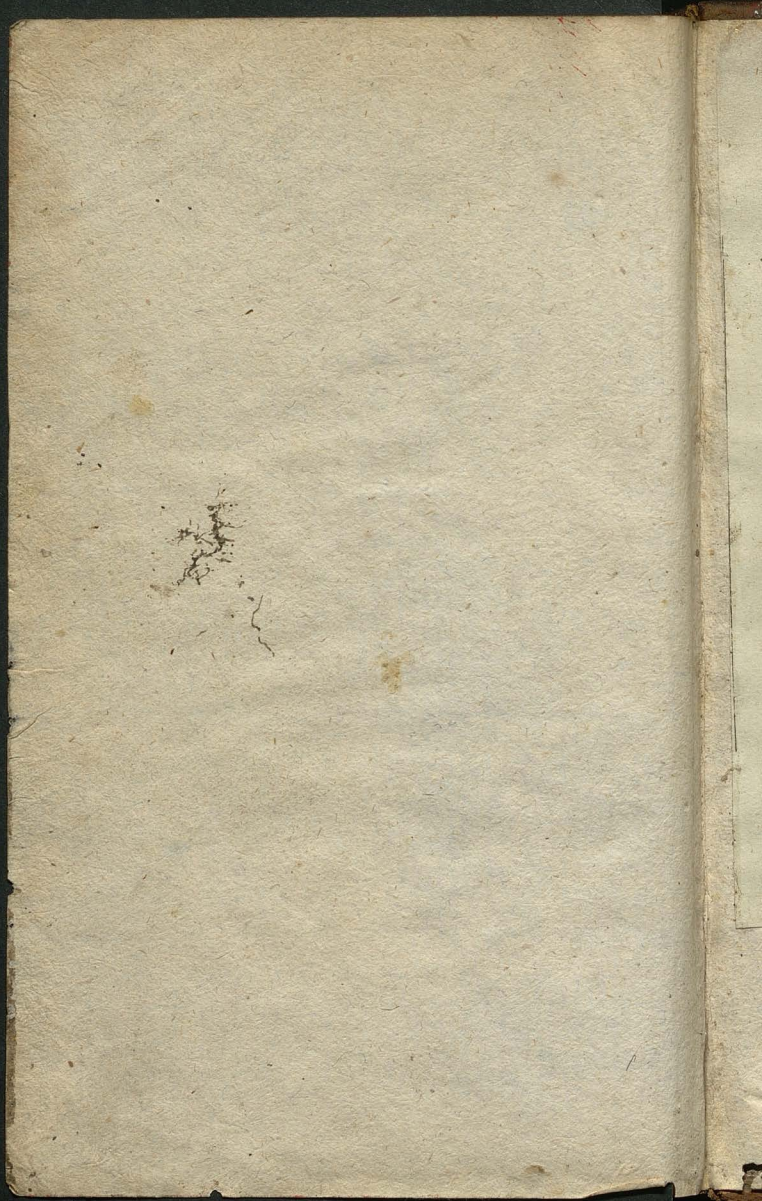

Biblioteka Jagiellońska



stdr0022599

