

6902
IV



6902

IV

Darował Józef Ekielski w r. 1916; zob. ostatnią kartę, na której znajduje się również spis treści tego zkopis. Oprawiono go w r. 1937.

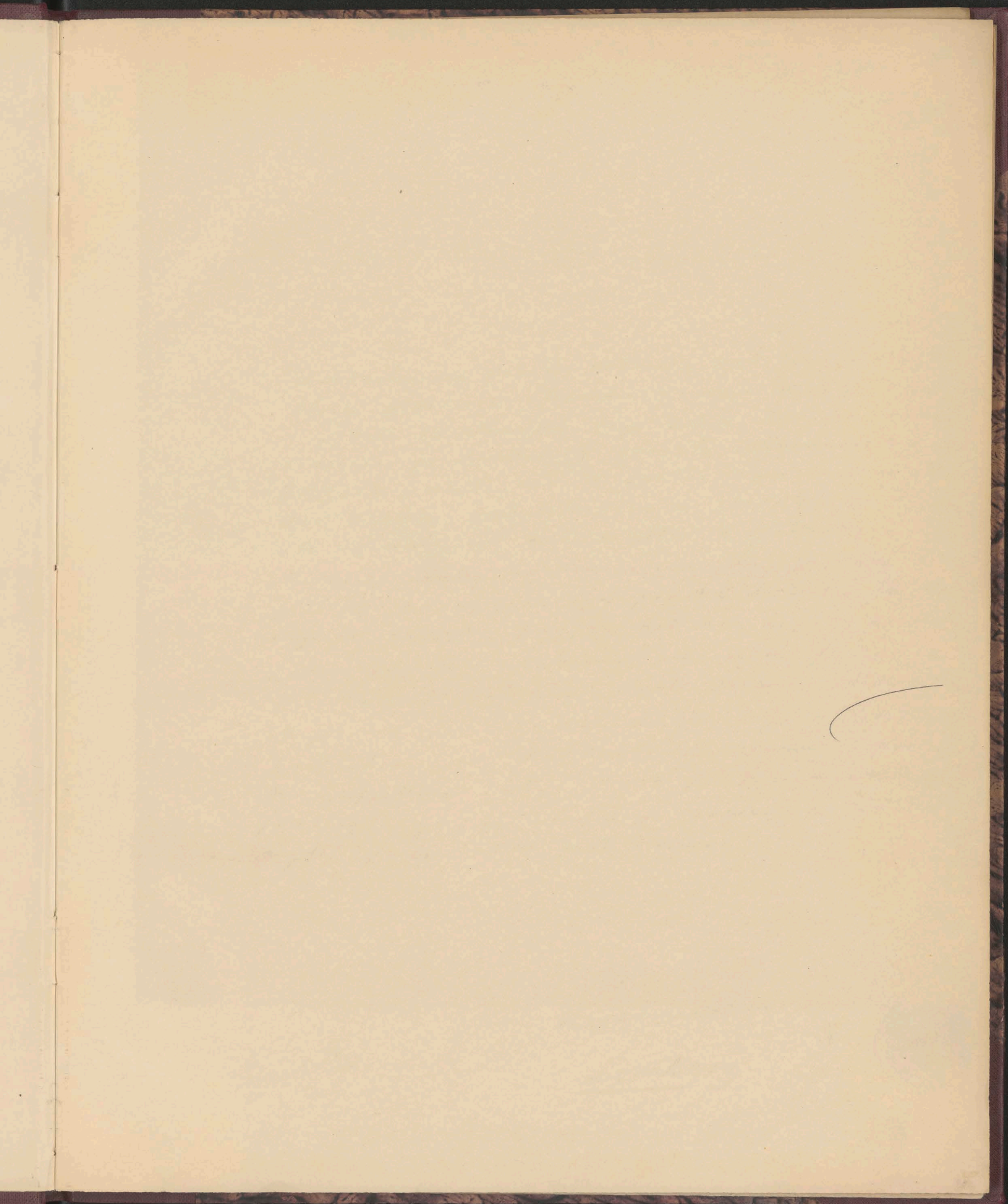

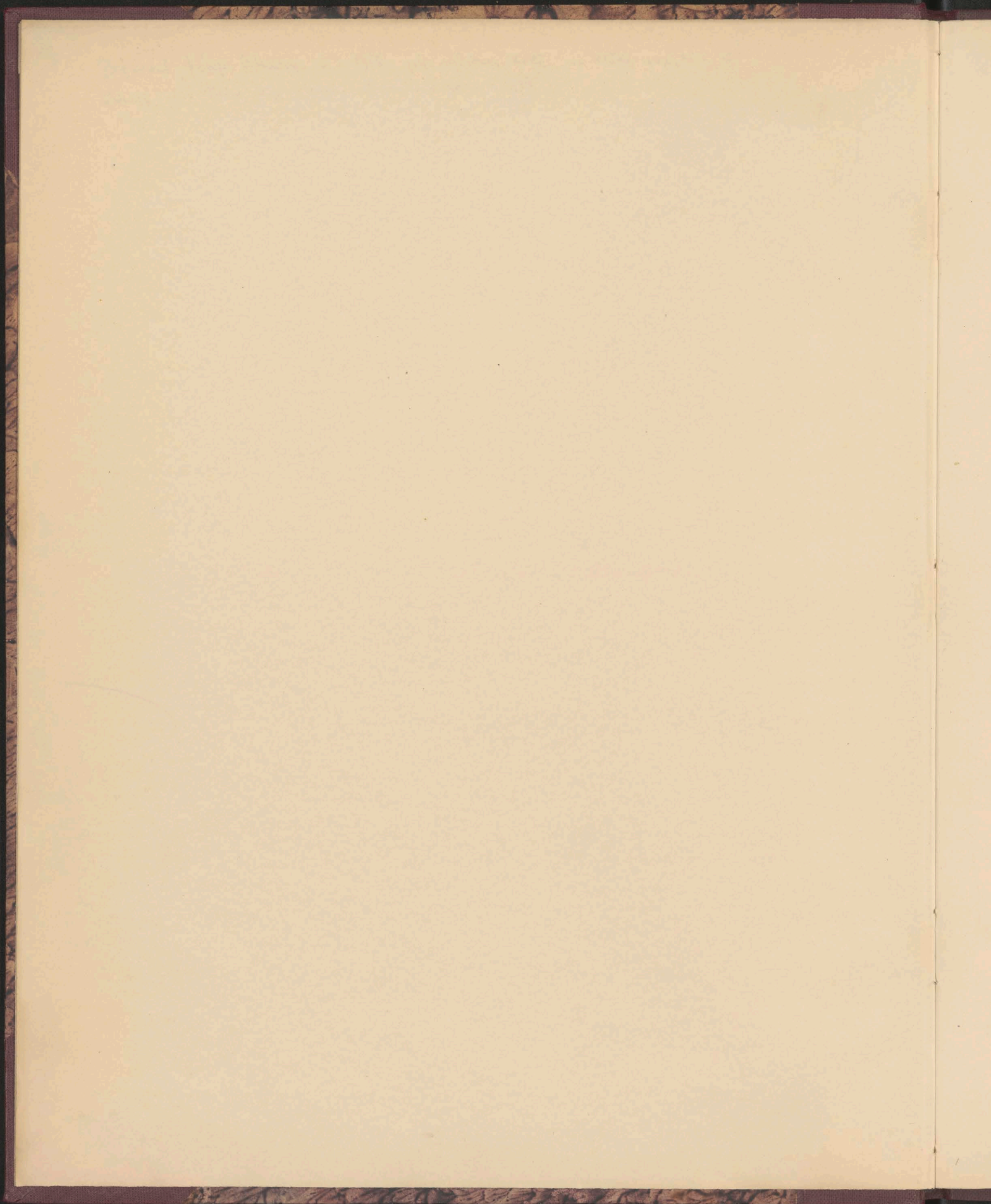

Jasnie Wielmożny Marzasku!

Uwodziłem się dotąd nadzieją, iż bóg miał szczerze
 złożyć do rąk twoich sprawowanie moje w ręce Excellentny
 i w ręce opiekunów Jego oddać Macierz, która
 narodziła go dwuletnim przezto orzekwanias i za
 Biegach, wejść ma w życie. Tym czasem od
 dni kilku zwiastuje mi choroba, na teraz
 nie dozwala mi ani myśleć o podróży.
 Niczego ardy na tem ciężką sprawą
 spiesz z najgorętszą prośbą do Waszej Excellentny
 abyście raczyli przysłać nad nią czynną opiekę.
 Lecz przy tem zebrały poremnie fundusz, ze
 Mat. Aek pochodzący, rubli trzema i czterdziestu.
 Myśli moje i ządania głównego ofiarodawcy
 prosiłem już kilka dni temu, i prosię
 w. Excellentny aby i nad spisanie aktu
 fundacyjnego, był takow czuwać, a weter
 myśli swój nim pokierować.

W tejże rze przyjął sobie i tak
nie mógł być oddać, a ufam w to że
mi w Ekscelencji nie odmówiła drugiego
udziału w dziele tak szlachetnej abcho-
dracem.

Co się tyczy kwoty ośb w latach Rady
Niedzwyczajnej wchodzić mających, mianowanie
Głównika od Sejmu galicyjskiego zostawiając
Jm. Państwu, z Peruanitami oraz proci pre-
zesa Kuba polskiego D. Szumana, z Kri-
leptwa ma być wybrany p. K. przysiężnik
w Komitecie wykonawczym przedstawiam
do rozpatrzenia przed Amburską, D. Ku-
bicką, D. Ochrowską, ks. Jana Siemieni-
skiego, a jako Sekretarza N. Rad. D. Kretz.
Głównie jednak idzie mi o to, aby
w. Ekscelencji przyjął opiekę zwierzchnią



nad instytucją tą - Spółnicie do Statutu
i w kierunku do nich jeszcze rozważam.

Ubolewam nad tem że stan zdrowia mojego,
w zaden sposób mi nie dozwala przyjąć
obowiązków. Nie mam nadziei, żeby
wywary w dziedzinie tej, choć spróbowane, gdy
były powrócą.

Razem z W. Panem przyjąć wywary w dziedzinie
i niezmiernie pokornanie z jaskram
mam honor rozstać się

W. H. J. Skupiecki

Stuga naj-istotnym

J. Kraizewski

d. 29 Sierpnia 1882
Dziwno
31 Nowotomsk.

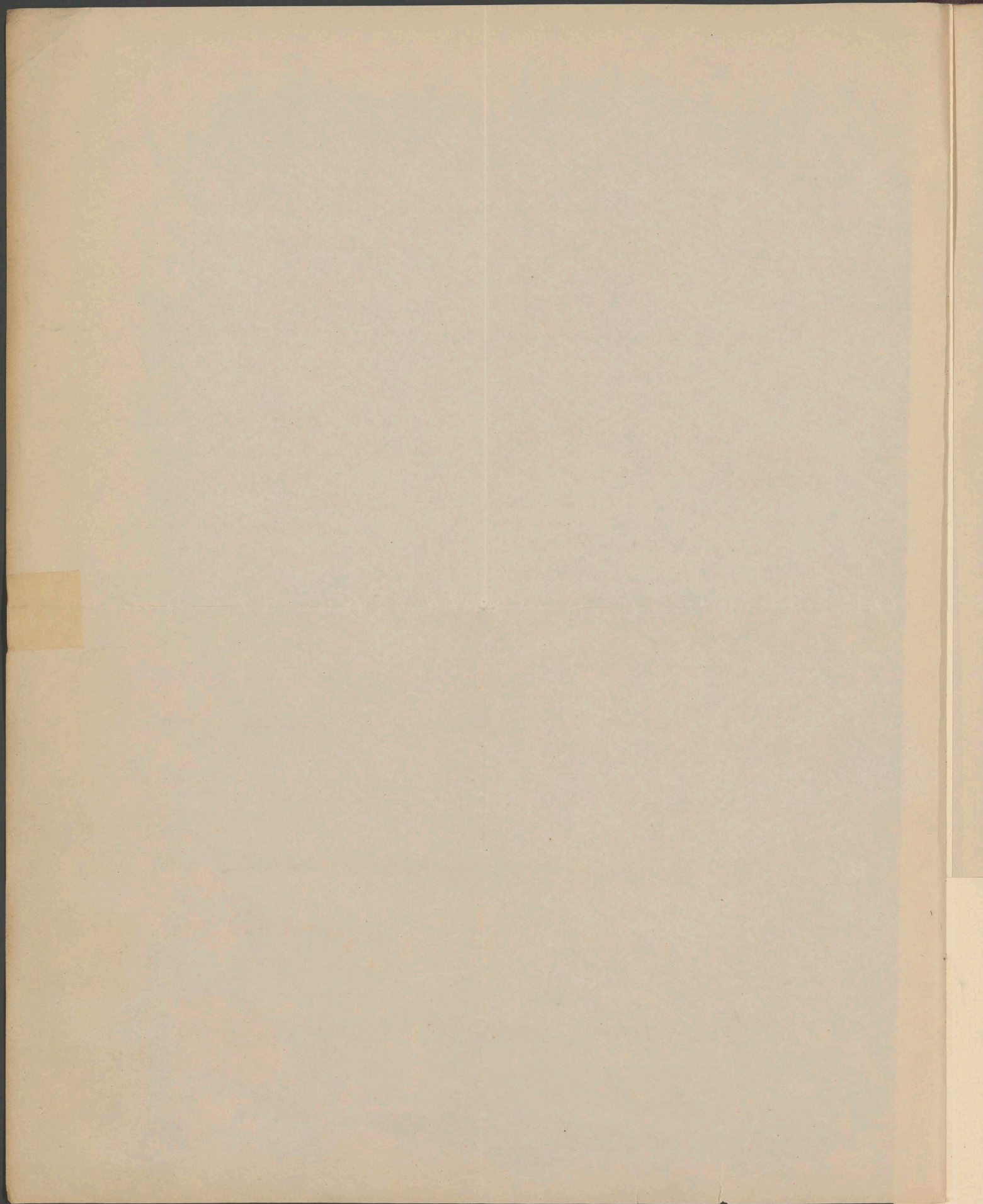

3

Mit acht Tausend Mark N^o 8,000 M.
(vier Tausend Gulden)

1090

H. S. Excellenz.
Herrn Doctor

M. Zyblirkewicz
Landesmarschall. von

Frei.

27
135
46
175

Lemberg.

Ab/corder. Dr. J. Krauszewski.





1. 6 Marca 1882

Jasni Wielmożny Markbros.

Wpytłem co W. Excellence byci Panu ucywie dla
Macierzy z wdziękami przyjmują, uznając zmi-
ny porządku za potrzebne i zgodzając się na nie.
Nic mi nie pozostało nad powzięcie że jaskmi
bydy najmocniej obowiązany JW Panu za okrzane
dla Instytucji uczęcać, za ten czynny udział
który w niej przynosi racjonalnie, i że Jesu opieki,
przewodniczenia, w Jesu ruce ojcowskie oddają
Macierzy, potem nadziei że Teni ukroć Kraj
byle zawdzięcza, i nowa, ta fundacja do życia
powstała potrzebi, a nadziei jej obawianym kie-
runku.

Wardzo by było porządkiem, przy szczerym fun-
datorach, gdyby W. Excellence mogła przez
chciałby D. Danajewskiego, wyjednać uwolnie-
nie od tacy, ze względu na cel Instytucji.
Zwrócić uwagę to dohce iż JW Pan ucywie co
jed możliwości i we wpytaniu odaje się na
to co zechce powziąć.

Macierzy b. sic j. d. g. W. Excellence winna
przypięć swoją, który jaskmi w r. Jesu.

Prosta wiadomość o zserca przepięknego
wskazywania za uśmiechem tak sławie
pomoc, pilnie mi zająłoby w pracach

Wojciechowski

Wojciechowski

Wojciechowski

8
3 882.

6

Pań Skuteczna

Janie Wielmożny

D. M. Zybliski

małżeństwo

w Łowiczu

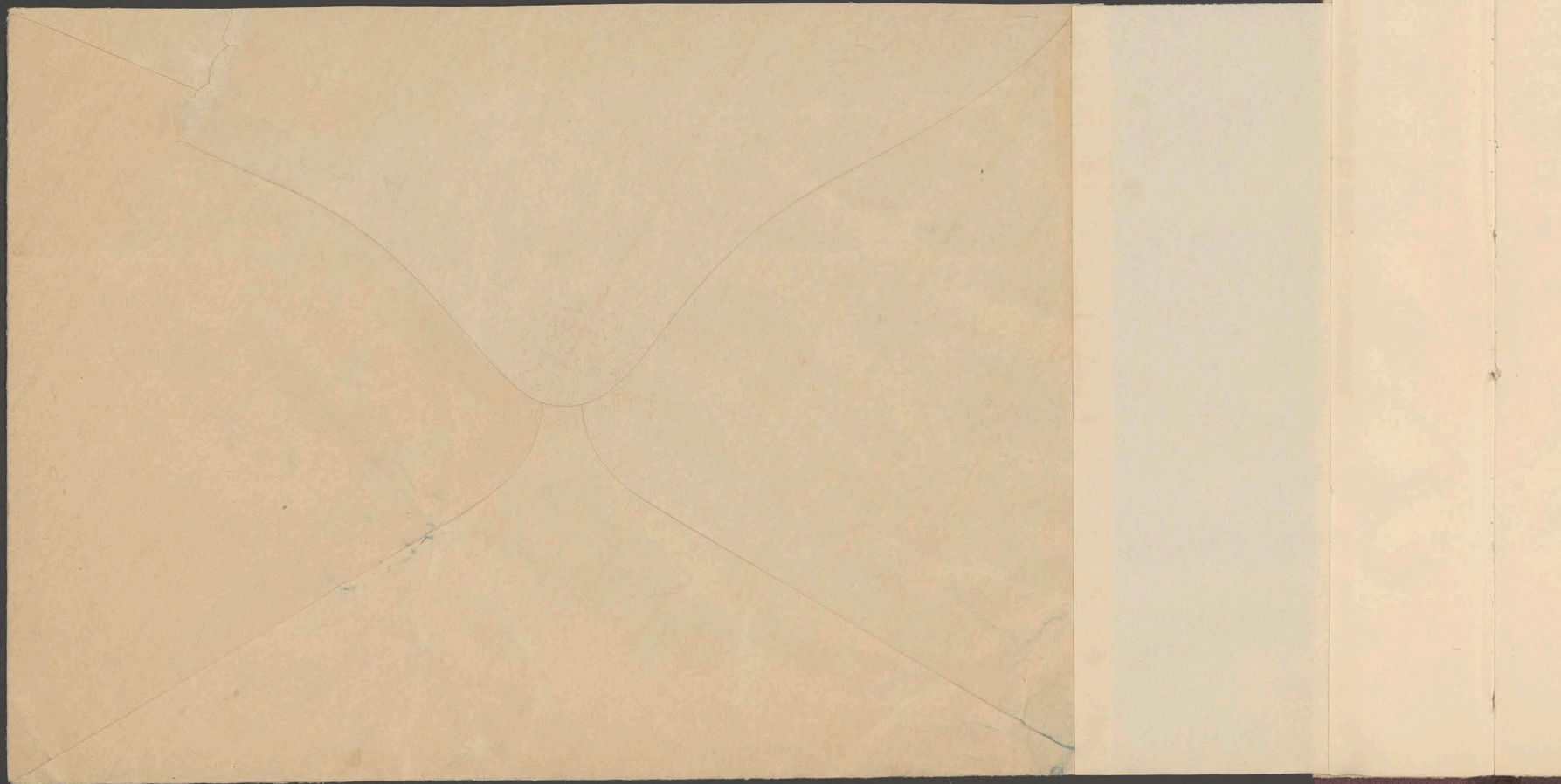

Jasnie Wielmożny Marszałku.

Z najżywiez wdzięcznością odebrałem Pańskie pismo
 w. Sędziem i świadomiając mi o utwierdze
 nia Macierzy, której była zapewnienie kraj
 wam, niegodny panie winien być. — We
 wpłynięciu zapobiegając się do skarżących przez
 pięć dni listy do Prezesa Sejmu, hr. Adama
 Potockiego i hr. hr. Wodzickiego. Nic wy-
 mówny, Ma miłe pociechy, jest że Jurdytacja
 w życie wchodzi, za co jebare raz wielko-
 cione dziękuję wam. Bardzo pragnę wznowy
 wdzięczności mojej powtórzyć oświadczenie warty
 Sędziem, a drugi próżny pragnę wyznać
 ich i najgłębszego pozdrowienia z jękiem
 miło mi zastawić

Jasnie Wielmożny Pan

Pragnę obowiązanym

J. Krauzecki

Wzrost 31. Marszałku
 7. 22 kwiecień 1882

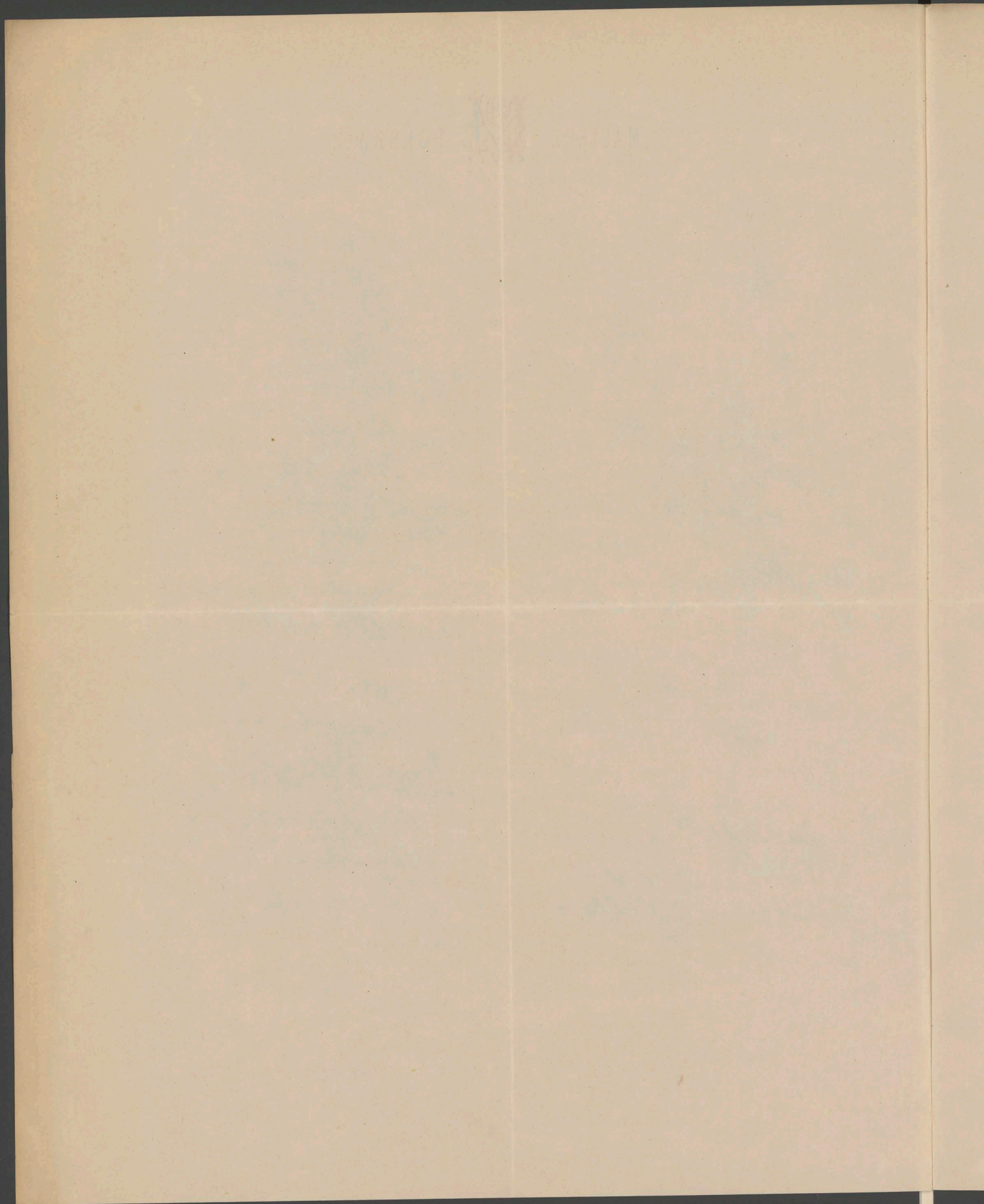

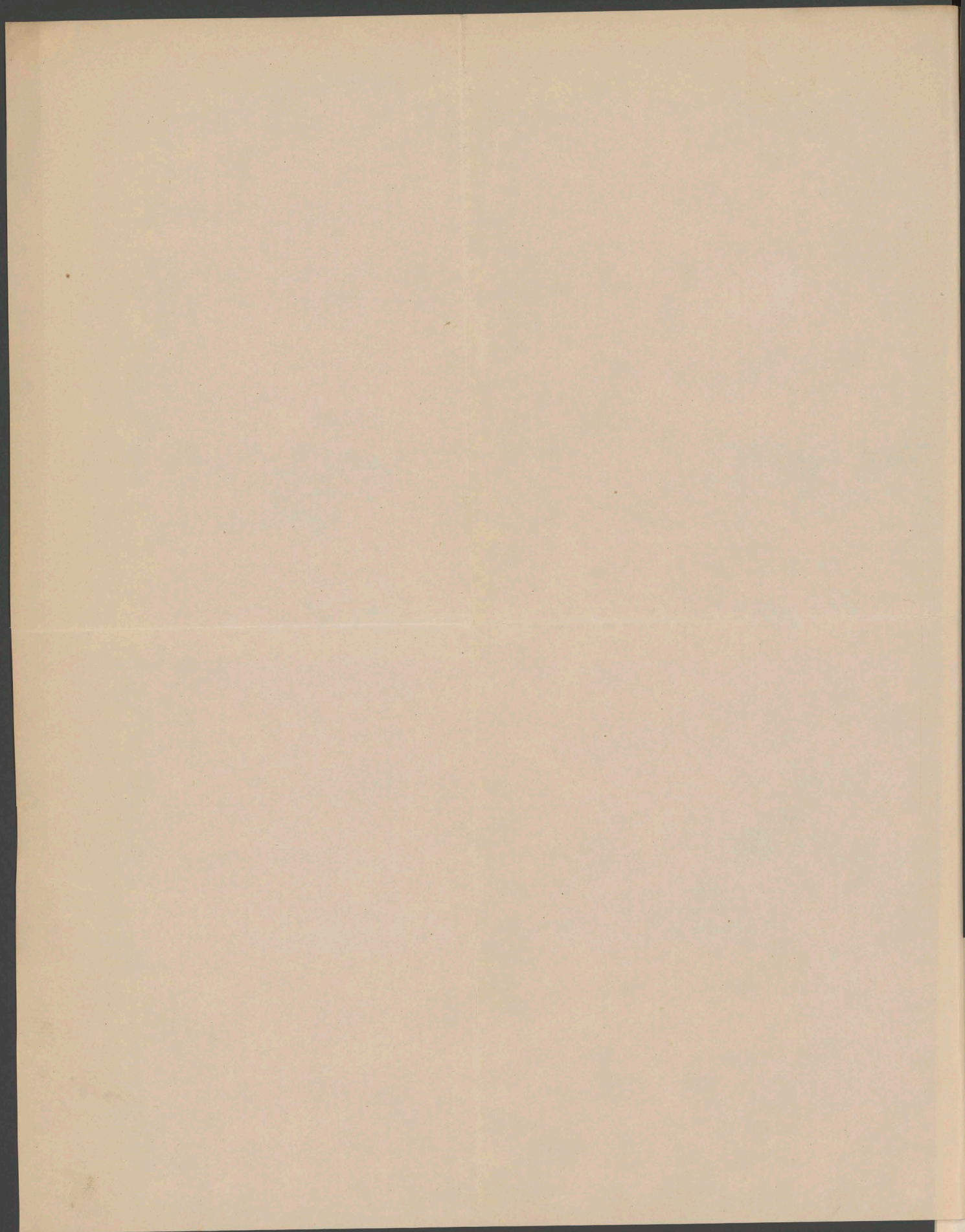

15

15

9



L. Excellenz
Herrn Landmarschall

L. Lybl: Kienwicz

Frei

Lemberg



Punktka
do aktu fundacyjnego
"Macierzy Polskiej."

Projekt

1. Kapitał pod żadnym pozorem nigdy naruszony być nie może.
2. Odsetki od 10.000 rubli idą na pomoc naukową dla dzieci emigrantów.
3. Reszta odsetek na wydawnictwo Dzień dla ludzi i klas średnich, bez różnicy wyznania, z uwzględnieniem potrzeb wycieczek trzech części dawnej Polki.
4. Rozporządzenie odsetkami i kapitałem złożonego pod nadzór i opiekę Wydziału Krajowego - oddaje się w ręce Komitetu złożonego: z Kraszewskiego jako Kuratora; obywatela zaboru rossyjskiego; posła do sejmu pruskiego z klasa polskiego; posła sejmu galicyjskiego i kapłana katolickiego.
5. Pierwszych członków Komitetu i zarządu zawieszono (§ 6.) mianuje Kraszewski. Po jego śmierci dobiera się członka przez koordynację.
6. Rada (zarząd) zawieszono składa się z 5^u czł. mianowanych przez Kraszewskiego i stanowi organ Komitetu redakcyjny, pod zarządem Komitetu głównego.
7. Warunki fundacji ani przez Komitet, ani przez nikogo, do lat dziesięciu nie mogą być zmienione.
8. Wszelkie przyszłe członkowie red. honorowe - oprócz sekretarza, którego ptas. oznacza Komitet.
9. Instytucja "Macierzy" ma za cel szerzenie oświaty i ducha narodowego, w tych klasach społeczeństwa, które pomocy i opieki potrzebują.
10. "Macierz" wydawać będzie tygodnik - wydawnictwo pisma (dziennikarstwo) w zakresie jej nie wchodzi.
11. Dochód z rozprowadzania (w 1/3 części, do tegoż idzie do Kapitału zelanego, w 2/3 idzie, wraz z odsetkami od Kapitału fundacyjnego, na dalsze wydawnictwo.
12. Macierz wchodzi w życie, gdy kapitał zakładowy wyniesie będzie 30.000 złr. albo 27.500 rubli.

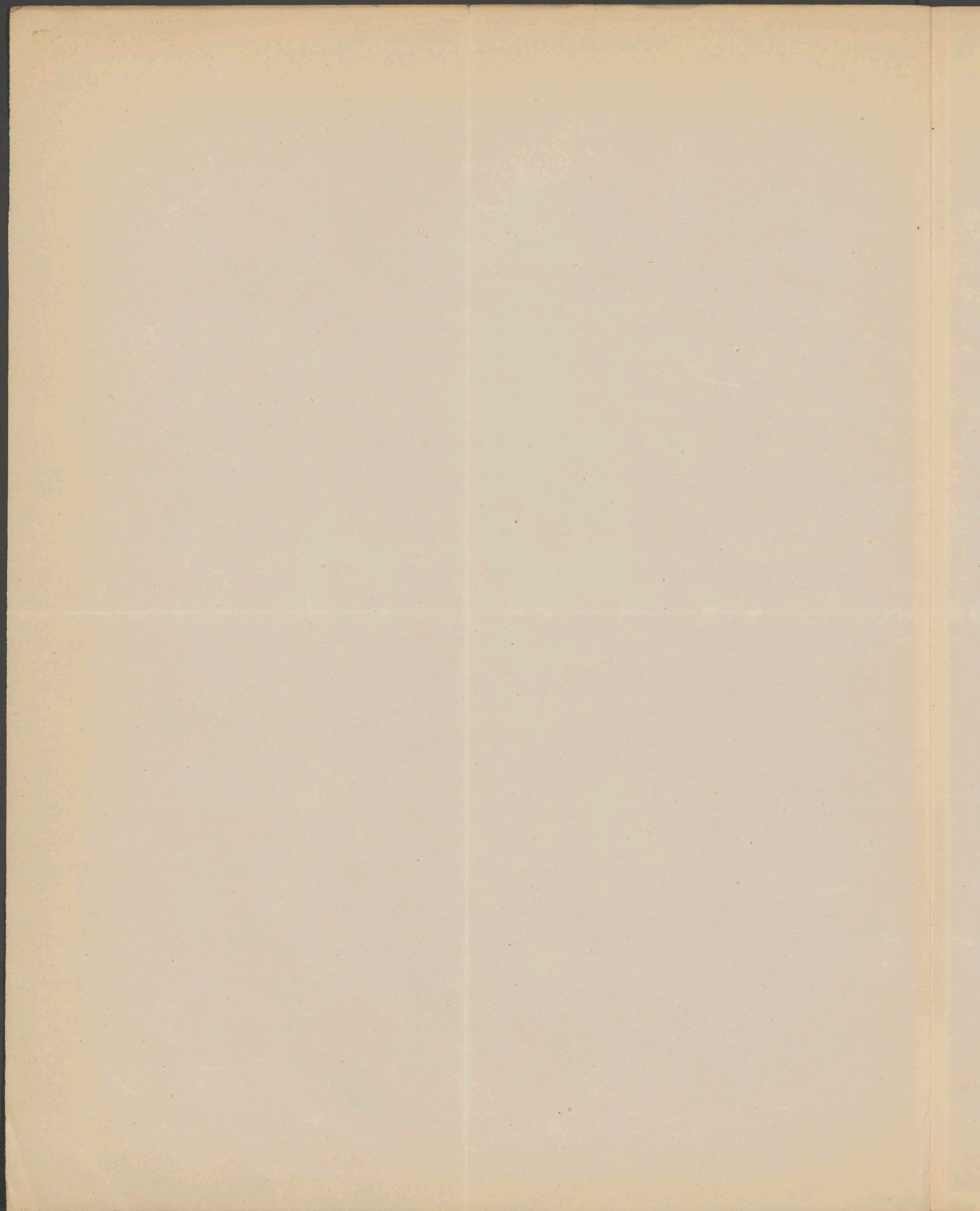



12

Akt fundacyjny
„Macierzy Polskiej”

- § 1. Celem fundacji jest stworzenie oświaty narodowej w tych warstwach społeczeństwa, w których jej potrzeba okazać się najpilniejszą.
- § 2. Ławiztek kapitału fundacyjnego, stanowiąc 22.500 wyrażnie: dwadzieścia trzy tysiące pięćset rubli srebrnym, wyjednane mojem staraniem i złozone Wysokiemu Galicyjskiemu Wydziałowi Krajowemu w dniu 9 stycznia 1882 (drugiego) roku.
- § 3. Kapitał powyższy, uważa się jako zielony i w żadnym razie nie może być uszczuplany; tylko odsetki od niego obracane być mogą na cele fundacji.
- § 4. Procent od kapitału fundacyjnego wzięty będzie na wydawnictwa ludowe, w najobszerniejszem znaczeniu tego wyrazu, — po potrąceniu corocznie kwoty 500, wyrażnie pięćset, złotych rentowych wal. aust. przeznaczony na kasitki naukowe dla dzieci niechamotnych rodziców, według wzoru Kuratora.
- § 5. Czysty dochód z rozprzedania wydawnictwa „Macierzy Polskiej” po potrąceniu wszelkich kosztów nakładu, wzięty będzie na cele fundacji.
- § 6. Wydawnictwa „Macierzy Polskiej” przedsięwzięte być mają:
- a) droga konkursów,
 - b) przez wybór prac, niezależnie od konkursu nadysłanych,
 - c) przez zamówienia.
- § 7. Nie należy do celów fundacji:
- a) nabywanie dzieł już wydanych,
 - b) wydawanie broszur politycznych.
- § 8. Językiem „Macierzy” jest polski, a względnie ruski, jakiego używa lud ruski wschodniej Galicji.

- § 9. Sprawami „Młociny” kieruje Rada Wykonawcza, pod kontrolą Kuratora i Rady Nadzorczej.
- § 10. Kuratorem Fundacji jest ^{Kłobucki} Dr Józef Ignacy Kraszewski, ~~który~~ ^{który} kuratorowi stwóży prawo wyznaczenia ^{sobie} zastępcy.
- § 11. Rada Wykonawcza składa się z siedmiu osób, mianowanych przez Kuratora.
- § 12. Radzie Wykonawczej stwóży prawo dobierania sobie doradców, wedle stałej lub chwilowej potrzeby.
- § 13. Opinionsne miejsce w Radzie Wykonawczej, będzie obsadzone przez Koopacy, reszty członków, za zgodą Kuratora.
- § 14. Rada ~~Nadzorcza~~ ^{Wykonawcza} jako kierująca bezpośrednio wszystkimi sprawami „Młociny Polskiej” jest bezustannie czynna, i zbiera się na posiedzenia, które prowadzi Prezydencja, przez członków także, z własnego grona wybrany.
- § 15. Uchwały Rady Wykonawczej, zapadają prostą większością głosów, a zebranie jest do decyzji prawomocnem przy obecności czterech członków, z wzięciem przewodniczącego. W razie równości głosów, ten ostatni rozstrzyga.
- § 16. Radę Wykonawczą, reprezentuje na zewnątrz Prezydencja i Sekretarz przez Kuratora ustanowiony.
- § 17. W razie dłuższej nieobecności jednego z członków, przewodniczącemu stwóży prawo historem zasięgnąć jego zdania.
- § 18. Pierwszy skład Rady Nadzorczej, w liczbie trzech członków, mianuje Kurator.
- § 19. Opinionsne miejsce w Radzie Nadzorczej, będzie obsadzone przez Koopacy, za zgodą Kuratora.
- § 20. Kurator sam mianuje swego następcę. Tylko w razie niedopełnienia tej formalności, wybierają go obie Rady, na zebraniu wspólnem.
- § 21. Rada Nadzorcza zbiera się tylko raz do roku na posiedzenie wspólne z Kuratorem (względnie jego zastępcą) i Radą Wykonawczą, celem skontrolowania rachunków i utworzenia ogólnego planu działości na rok przyszły. Nadto, zadaniem członków Rady Nadzorczej

jest stale wspieranie Rady Wykonawczej wskazówkami, co do najpilniejszych potrzeb kraju.

§ 22. Na walnem zebraniu dorocznem, przewodniczący Kurator, a względnie jego zastępca. Zebranie zaś jest prawomocnem przy obecności czterech członków Rady Wykonawczej, dwóch Rady Nadzorczej i Kuratora lub jego zastępcy.

§ 23. Członkowie obu Rad, spełniają swoje obowiązki bezpłatnie, z wyjątkiem sekretarza, któremu Rada Wykonawcza wykucają stosowną płacę.

§ 24. Wysoki Galicyjski Wydział Szkolny, jest prawomocnym opiekunem Kapitału Fundacyjnego, od którego odsetki, jako też wszelkie sumy obrotowe, wędaje Radzie Wykonawczej, za pokwitowaniem Przewodniczącego i Sekretarza.

§ 25. Statutek „Kasieny Półskiej” jest dwóch.

§ 26. W ciągu lat trziesięciu od daty niniejszego aktu, żadne w nim zmiany zająć nie mogą. W przyszłości zaś, mogłyby nastąpić tylko za zgodą dwóch trzecich głosów walnego zebrania obu Rad, wraz z Kuratorem.

§ 27. Niniejszy akt, w trzech jednobrzmiących egzemplarzach spisany, ma być przedstawiony do zatwierdzenia C. K. Namiestnictwa we Lwowie, jako szczególnej władzy państwowej, fundacyi podległej.

[Faint, illegible handwriting, likely bleed-through from the reverse side of the page.]

List fundacyjny
"Macierzy Polskiej"

Na zebraniu obywateli Polaków, które odbyło się w Krakowie, w dniu 18^{to} Gr. powstała myśl założenia instytucji mającej na celu w czasie oświaty ludowej, a także i w wykonaniu tej myśli poruczone podpisaniem Dr. Józefowi Ignacemu Trańskiemu.

Zebrańcy postanowili fundusz wystawiający ku urzędyństwu mieniu powyższego samiaru i starostwa Sądowy Do rak Wydział Krajowego Wójeństwa Galicyi i Lodomerji a W. Królestwie Krakowskiem, - a pragnąc aby myśl powyższa, według możliwości jaknajrychlej została w wykonanie; przerwano fundusz stworony na utworzenie fundacji wieinystej pod nazwą: "Macierz polska", - regle, dany której obowiązkiem ma być następujące postanowienia:
1 Celem fundacji jest skierowanie oświaty narodowej w tych warunkach społeczeństwa, w których jej potrzeba okazać się najpilniejsza.

2. Pierwotny majątek zakładowy fundacyi stanowią na teraz lity zastawne kijowskiego banku ziemskiego, a mianowicie:

a. lity zastawne wydane na okres 4 1/2 lat Ser. 4 № 29670 na 500 rubli r., Ser. 6 № 726 na 1000 r. r., Ser. 8. № 13 na 500 r. r., Ser. 11 № 269 na 1000 r. r., Ser. 13 № 88 na 500 r. r., tudzież Ser. 14 № 285, Ser. 15. № 84, Ser. 16 № 553, Ser. 17. № 75, 76, 77 i 510, wreszcie Ser. 18 № 136, 630 i 631 każdy po 1000 r. r.

b. lity zastawne wydane na okres 2 1/2 lat a mianowicie Ser. 3 № 207, 216, 217 po 500 r. r. ^{tudzież} Ser. 3 № 112 i Ser. 14 № 3, 4, 5 i 6 po 1000 r. r.

Efektu powyższe wynosić mając dwadzieścia tysięcy / 20000 / rubli r.

innej wartości,

a wycenim jest dawców, ażeby powyższe lity zastawne poroziły w majątku fundacyi aż do czasu, w którym ogłoszone i spełnione będą.

3. Czysto state obywateli powyższego majątku, który jako ielarny w żadnym razie nie może być naruszony, obracane będą na wydawnictwa ludowe w najobrotliwszym i najskuteczniejszym wyrazie po potrąceniu jednak równej kwoty pięćsetki / 500 / r. r. wal. aut. przeznaczonej na rozliczenie manuskryptów dla dzieci niepełnoletnich

7

rodziców, według uznania Kuratora „Majętki Polskiej”

4. Czysty dochód z rozprzedania wydawnictw „Majętki Polskiej” po potrąceniu wszelkich kosztów utrzymania, wzięty będzie na cele fundacji.

5. Wydawnictwa „Majętki Polskiej” przedsięwzięte być mają:

a) droga konkursów;

b) przez wybór prac, mieralnie od konkursu nadsyłanych;

c) przez zamówienia.

6. Kwalifikacy do celów fundacji:

a) nabywanie dzieł już wydanych;

b) wydawanie broszur politycznych.

7. Językiem wydawnictw „Majętki” jest język polski, a wrogła „Dzień ruski”, jakiego wygra lud ruski w Galicyi wschodniej.

8. Redakcja „Majętki polskiej” jest w Krakowie.

9. Sprawami „Majętki” zarządza Rada wykonawcza, pod kontrolą Kuratora i Rady nadzorczej.

10. Kuratorem fundacji jest dr Józef Ignacy Branczewski, któremu służą prawni wyznaczeni, sobie zastępcy.

11. Rada wykonawcza składa się z siedmiu osób imiennowanych przez Kuratora,

z których przynajmniej czterech
mają mieć swoje stałe mieszkania,
nie w Lwowie.

Radcy sekretarz, ~~Rada wykonawcza~~
który w czasie powrotu do Ra-
dy wykonawczej mieszkał stałe
w Lwowie, występuje z tejże Ra-
dy ipso facto, jeżeli zmieni miej-
sce stałego zamieszkania.

Występujący tym sposobem, może
być jednak na nowo kooptowa-
ny, jeżeli pomimo jego przesie-
dlenia się, pozostanie w Radzie
wykonawczej sekretarz, stałe w
Lwowie mieszkających sekretarzy.

12. Radzie wykonawczej stwóży prawo
dobierania sobie doradców, wedle
stałej lub chwilowej potrzeby.

13. Opróżnione miejsce w Radzie wy-
konawczej będzie obsadzone przez
kooptowane reszty sekretarzy, za
zgody Kuratora.

14. Rada wykonawcza, jako zarząd,
drażniąca bezwzględnie wszystkie
mi sprawy, ma cięży poleknieć,
jest berustamne w swoim i obie-
ra się (w miarę potrzeby) na po-
siedzenia, które przelatuje Prewo-
dnicy, przez sekretarzy tejże,
z własnego grona wybrany.

15. Melwały Rady wykonawczej
zaprowadzają proste wielkością gło-
sów, a rebranie jest do decyzji
prawnomocnem przy obecności

wtorek wtorków, a wtężeniem
przewodniczącego. W razie rów-
ności głosów ten ostatni roz-
strzyga.

16. Radę wykonawczą reprezentuje
na równość Przewodniczący i
Sekretarz, którego ustanawia
Kurator, bądź z grona wto-
ków samej Rady, bądź z
poza niej.

17. W razie dłuższej nieobecności
ktorego z wtorków, Przewodniczący,
celem utrzymania prawa, listownie
rozstrzyga jego zdania.

18. Rada nadzorcza, składowa poł.,
składająca się z trzech wto-
ków, których pierwotnie mianuje
Kurator.

19. Opróżnione miejsce w Radzie
nadzorczej będzie obsadzone przez
kandydata pozostałych wtorków
tejże Rady, rozstrzyga Kurator.

20. Kurator sam mianuje swego
następcę. Tytuł w razie nie-
dopełnienia tej formalności
wybierają go obie Rady na re-
browaniu wspólnem, pod kierown-
ictwem Przewodniczącego, do
tego aktu z pomiędzy wtorków
obu Rad większością głosów
wybranego.

21. Rada nadzorcza zbiera się
prawnie raz do roku na po-
siedzenie wspólne z Kuratorem
i rozstrzyga jego następcę i Pa-
da wykonawczą, celem skontro-
lowania rachunków i ułożenia

ogólnego planu Dyktanda na rok
przyszły. Nadto zadanem wstou-
ków Rady nadzorczej jest state
wspieranie Rady wykonawczej
wskazówkami co do najpilniejszych potrzeb
Kraju, wchodzących w zakres
Dyktanda, chociażby politycznej.

22. Wzajemnie umownej polubowemu
je Kurator sam, lub na żądanie
nie dwóch członków Rady nad-
zorczej, a względnie trzech wstou-
ków Rady wykonawczej, nad-
zwyczajne wyjątkowe zebranie
obu Rad.

23. Na walnem zebraniu dorocznem,
jakoteż na zebraniach nadzw-
yczajnych obu Rad, przewodniczący
Kurator a względnie jego zastę-
pca. Zebranie zaś jest prawomoc-
nem przy obecności czterech
członków Rady wykonawczej,
dwóch Rady nadzorczej i Kurata,
Lora lub jego zastępcy.

24. Corocznie ma być podawane do
wiadomości powziętej sprawy
zdanie z ogólności ~~podjętych~~ ^{podjętych} ~~lub~~
~~podjętych~~ ^{podjętych} ~~lub~~
~~podjętych~~ ^{podjętych} ~~lub~~
szczerze, chociażby politycznej. Sprawy
zdanie ~~z~~ ^o ~~razem~~ ^{razem} ~~z~~ ^o ~~razem~~ ^o
sta osób wchodzących w skład
obu Rad, chociażby a ~~z~~ ^z ~~z~~ ^z ~~z~~ ^z
doroczne walne zebranie.

25. Członkowie obu Rad spełniają swoje
je obowiązki bezpłatnie, z wyjątkiem
sekretarza, któremu Rada wy-
s

Zosnowe jego

Konwercja rymnaczy stowornu
placu.

23. Zarząd kielarskiego majątku fundacyi i wykonywanie wszelkich z zarządem ^{tem} powiązanych czynności sporywać będzie w reku Prezwerentouyi Krajowej, a względnie Wydziału Krajowego Wiolektwa Galicyi i Lodomeryi z W. Kierownictwem Krakowskiem. Z zarządu tego będzie Wydział Krajowy zdawać corocznie sprawę Sejmowi, a sprawozdanie swe poda również do wiadomości publicznej.

24. Wrazie wylosowania efektów należących do majątku kielarskiego fundacyi, zakupione będą za uzyskaną stąd gotówką inne papiery publiczne, dające pupilarne bezpieczeństwo i według możliwości, taki sam dochód jaki efektu spie, nigora dawaty efektu wylosowane. Dla utrzymania statego dochodu fundacyi zawrze w tej samej wysokości, wólno będzie użyć na zakupno nowych efektów, w razie potrzeby również części bieżących dochodów fundacyi.

25. O użyciu nadany krajnych dochodów, jakielby fundacya mieć mogła z dobrowolnych datków i ofiar, stanowic będzie, w braku wyrażnego w tej mierze w świadomienia dawców, walne zebranie obu Rad, (chacierz art. 21, 22, 23.)

29. Odsetki majątku ielarnego,
jakoteż wszelkie sumy obro-
towe, wydawac będzie 1/4.
Dział Krajowy Radzie wyko-
nawczej "Kaciery" na polski
Loraniem Przewodniczącego
i Sekretarza. ~~Na~~ Wyponnie,
możesz w art. 3. Krota row,
wyk. 500 M. wyptacai nalery
bada do raku Kuratora fun-
dowu. Bada też wprost tym
osobom, dla których ja tura,
tor przerwany.

^{obu Rad}
Fwałne rebranie Kaciery postawione
co do przysięzłego umiierzenie
zarząd majątku. Gdyby
i to nastąpi nie może
lub Maierow polska
i z jakichś powo-
Daw i Pucie prestatu
zarząd majątku
przechodzi na Skar. ~~z~~
Dennis unisije ~~z~~
sus w Krakowie, a
gdyby i tej nie było
~~skar~~ i majątek
Kacieryy Pamię pie-
majątkiem unisier,
szkła gazy etwaskid
z. ~~skar~~ obawian
wybawit. ~~z~~ Tak Skar
Dennis jak Uniwersy-
tet obawianane będą
obracai dochody na cele
wskazane ni niej fun-
fundacya. Dopokdy
Maierow polska na nowo
nie powstanie, i w proce powo-
nie wstę.

30. W sprawie jelicity Wydział Krajowy,
jako wybieralna przez Sejm
władza, kiedy Kolnicki i in. jakkol-
wiek sposób istnieć prestat, w
skwali Sejm Krajowy Królestwa
Galicyi i Lodomeryi z W. Księstwem
Krahowickiem, w rzye rzece ma
przejść zarząd majątku fundowu.
Na wypadek jelicity Sejm Kra-
jowy Galicyi skwały niepowia-
przechodzi zarząd majątku tego
w rzece Reprezentowu gminy m.
Lwowa.

~~W sprawie jelicity fundowu, Kaciery
polskiej z jakichś Kolnicki powo-
istnieć nie mogła, przechodzi ma-
jątek jej na własność gminy m.
Lwowa, która jednat obowiazana
będzie, obracać dochody majątku
tego na cele wskazane ni niej
liście fundowujnym.~~

1. W ciągu lat trzech, uin od daty ni,
miejszego liście fundowujnego, ra,
dne w nim umianu rasić nie
mogą. W przyszłości rasi, mogłyby
nastąpić tylko raz róg dwoi-
trecich głosów walnego rebrania
obu Rad, wraz z Kuratorem.

2. Ok. Namiestnictwo we Lwowie
jako naczelniej władzy fundow-
ujnej w kraju, stwiry nadzór
najwyższy nad ni niej, fun-
dowu.

Dziśno dnia ... marca 882

Dep. III.

List fundacyjny.

W czasie jubileuszu Józefa Ignacego Kraszewskiego, który się odbył w Krakowie w październiku 1879. roku powstała myśl założenia instytucji mającej na celu szerzenie oświaty ludowej, a osoby przyznające sobie, aby największe ich nie wymieniano włożyły na ten cel fundusze do równoważności J. I. Kraszewskiego.

W skutek tego przekazał Dr Józef Ignacy Kraszewski wspomniany fundusze na utworzenie fundacji wieczystej pod nazwą: „Macierz Polska” i podał w dokumencie spisany w Dnie dnia 4. marca 1882. postanowienia, które w sprawach fundacji obowiązujące mają.

Ponieważ fundusze przekazane na uposażenie fundacji wpłynęły już do kasy Wydziału krajowego, przeto byt fundacji został zabezpieczony, - przeto Wydział krajowy, który wykonywać ma zarząd majątku fundacji, w następującym zgodzie z zasadami podanymi przez Dr Józefa Ignacego Kraszewskiego, celem brzośnego uregulowania stosunków fundacji, co następuje:

- 1) Celem fundacji jest szerzenie oświaty narodowej w tych warstwach społeczeństwa w których jej potrzeba okazuje się najpilniejszą.
- 2) Wierne majątek majątkowy fundacji stanowi, na teraźniejszy czas, nastawione kijowskiego banku niemieckiego, a mianowicie:
 - a) listy nastawione wydane na okres 43½ lat Ser. 4. N. N. 29670 na 500 rubli sr., Ser. 6. N. N. 726 na 1000 rubli sr., Ser. 8. N. N. 13 na 500 r. sr., Ser. 11. N. N. 269 na 1000 r. sr., Ser. 13. N. N. 88 na 500 r. sr., ludnień Ser. 14. N. N. 285, Ser. 15. N. N. 84, Ser. 16. N. N. 553, Ser. 17. N. N. 75, 76, 77 i 510, wreszcie Ser. 18. N. N. 136, 630 i 631. każdy po 1000 r. sr.
 - b) listy nastawione wydane na okres 27½ lat, a mianowicie: Ser. 3. N. N. 207, 216 i 217 po 500 r. sr., ludnień Ser. 3. N. N. 112 i Ser. 14. N. N. 3, 4, 5 i 6 po 1000 r. sr.

Efekta powyższe wynoszą łącznie dwadzieścia tysięcy | 20.000 | rubli sr. imiennej wartości, a przyznaniem jest dawców, ażeby powyższe listy nastawione poroślały w majątku fundacji aż do czasu, w którym wylosowane i spieniczone będą.
- 3) Czyste stałe dochody powyższego majątku, który jako niezależny

wo radnymu rawnie nie moze byc uszczuplony, obracane beda na wy-
dawniczoa ludowc wo najobserniejsemu znaczeniu tego wyra-
mu - po pobraceniu jednak rocznej kwoty pieciuset | 500 | rub. w. a.
przeznaczoney na masilki naukowe dla dzieci niemamowitych
rodnicow, wedlug urznania Kuratora „Macierney Polskiej”.

- 4.) Czysty dochod z rozsprzedania wydawnictw „Macierney Polskiej”
po pobraceniu wszelkich kosztow nakladu, wyly beda na cele
fundacyi.
- 5.) Wydawniczoa „Macierney Polskiej” przedsiebrane byc maja:
 - a. droga konkursow;
 - b. praca wybor prac, niezaloznie od konkursu nadszlamych;
 - c. praca namowienia.
- 6.) Niezaleznie do celow fundacyi:
 - a, nabywanie dzieł już wydanych;
 - b, wydawanie broszur politycznych.
- 7.) Językiem wydawnictw „Macierney” jest jezyk polski, a wogle,
dzie ruski jakiego wywoa lud ruski w Galicyi wschodniej.
- 8.) Siedziba „Macierney Polskiej” jest Lwow.
- 9.) Sprawami „Macierney” zaradzka Rada wykonawcza, pod
kontrola Kuratora i Rady nadzorczej.
- 10.) Kuratorem fundacyi jest Dr Jozef Ignacy Kraszewski, ktore-
mu sluzny prawo wyznaczenia sobie nastepcy.
- 11.) Rada wykonawcza sklada sie z siedmiu osob mianowanych
pierwotnie przez Kuratora, z ktorych przynajmniej czterey ma-
ja miec swoje stale mieszkanie we Lwowie.
(Kandydaci, ktory w czasie powolania do Rady wykonaw-
czej mieszkal stale we Lwowie, wystepuje z tej Rady ipso
facto jeżeli zmienil miejsce stalego zamieszkania. -
Wystepujacy tym sposobem moze byc jednak na nowo kandydo-
wany, jeżeli pomimo jego przesiedlenia sie, porozumienie w Ra-
dzie wykonawczej czterech stale we Lwowie mieszkajacych
czlonkow. -
- 12.) Radnie wykonawczej sluzny prawo dobierania sobie doradcow, wo-
dle stalej lub chwilowej potrzeby.
- 13.) Uprawnione miejsce w Radzie wykonawczej beda obsadzone
przez kwopiacz, reszty czlonkow, na rozkaz Kuratora.

14. Rada wykonawcza jako zarządzająca bezpośrednio wszystkimi sprawami „Macierzy Kolskiej” jest bezustannie czynna i zbiera się na posiedzenia, które w miarę potrzebywołuje przewodniczący, jeden członków jej, z własnego grona wybrany.
15. Uchwały Rady wykonawczej padają prostą większością głosów, a zebranie jest do decyzji prawnym przy obecności czterech członków, z włączeniem przewodniczącego. W razie równości głosów ten ostatni rozstrzyga.
16. Rada wykonawcza reprezentuje na zewnątrz przewodniczący i Sekretarz, którego ustanawia kurator, bądź z grona członków samej Rady, bądź z porażenia.
17. W razie dłuższej nieobecności któregoś z członków, przewodniczącemu słuzi prawo listownie zasięgnąć jego zdania.
18. Rada nadzwyczajna „Macierzy Kolskiej” składa się z trzech członków, których pierwotnie mianuje kurator.
19. Opróczniom miejscu w Radzie nadzwyczajnej będą obsadzone przez kooplacje pozostałych członków jej Rady, na zgodę kuratora.
20. Kurator sam mianuje swego następcę. Tylko w razie niedopetnienia tej formalności, wybiera go obie Rady na zebraniu wspólnym, pod kierownictwem przewodniczącego, do tego aktu z pominięciem członków obu Rad większością głosów wybranego.
21. Rada nadzwyczajna zbiera się prawicelowo raz do roku na posiedzenie wspólne z kuratorem (z uwzględnieniem jego następcy) i Rada wykonawcza, celem skontrolowania rachunków i utworzenia ogólnego planu działań na rok przyszły. - Nadto zadaniem członków Rady nadzwyczajnej jest stałe wspieranie Rady wykonawczej wskazaniami co do najpilniejszych potrzeb kraju, wchodzących w zakres działania „Macierzy Kolskiej”.
22. W razie uznanej potrzebywołuje kurator sam, lub na zadanie dwóch członków Rady nadzwyczajnej, a uwzględnienie trzech członków Rady wykonawczej, nadzwyczajnie wspólne zebranie obu Rad.
23. Na walnym zebraniu rocznym, jako też na zebraniach nadzwyczajnych obu Rad, przewodniczy kurator, a uwzględnienie jego następcy. Zebranie ma być prawnym przy obecności czterech członków

Rady wykonawczej dwóch Rady nadzorczej i Kuratora lub jego następcy.

W 24. Corocznie ma być podawane do wiadomości porocznej sprawozdanie o czynności „Macierzy Polskiej”. Sprawozdanie to zawierać ma również nazwiska osób pochodzących ze skład obu Rad „Macierzy”, a osnowa jego uchwała doroczne walne zebranie.

25. Członkowie obu Rad spełniają swoje obowiązki bezpłatnie, z wyjątkiem Sekretarza, któremu Rada wykonawcza wyznaczy stosowną płacę.

R 26. Zarząd reklamnego majątku fundacji i wykonanie wszelkich z zarządkiem tym powiązanych czynności sporządzać będzie w imieniu Reprezentacji krajowej a względnie Wydziału krajowego Królestwa Galicyi i Lodomerji i Wielkiego Księstwa Krakowskiego. Zarząd tego będzie Wydział krajowy udawać corocznie sprawę Sejmowi, a sprawozdanie swe podać również do wiadomości publicznej.

27. W razie wylosowania efektów należących do majątku reklamnego fundacji, nakupowane będą na wyskaza naład gotówką inne papiery publiczne, dające pupilarnie bezpieczeństwo i według możliwości, taki sam dochód, jaki dawały efekta wylosowane. Dla utrzymania stałego dochodu fundacji zawsze w tej samej wysokości, wolno będzie kupić na nakupno nowych efektów, w razie potrzeby również części bieżących dochodów fundacji.

28. Wzrost nadzwyczajnych dochodów, jakieby fundacja mieć mogła z dobrowolnych datków i ofiar, stanowić będzie, w braku wyjątkowego w tej mierze oświadczenia dawców, walne zebranie obu Rad „Macierzy” | art. 21, 22 i 23 |.

29. Księżki majątku reklamnego jakobik wszelkie sumy obrotowe wydawać będzie Wydział krajowy Radzie wykonawczej „Macierzy” na pokwitowaniem Przewodniczącego i Sekretarza.

Wspomniana maś w art. 3. kwota rocznych 500 zł. wypłacać należy, bądź do Rade Kuratora fundacji, bądź też wprost tym osobom, dla których ją Kurator przeznaczy.

30. W razie potrzeby Wydział krajowy, jako wybieralna przez Sejm władza, kiedykolwiek i w jakikolwiek sposób istnieje przestał, u.

chwali Sejm krajowy Królestwa Galicji i Lodomerji w Wielkiem
Królestwie Krakowskiem w czynie racie ma przejść prawo majątku
fundacyi. -

Na wypraczek jeżeliby Sejm krajowy takiej uchwały nie powołał,
walcne prebranie obu Rad „Maciernej” postanowi co do powyższego
umieszczenia i prawa majątku. - Gdyby i to nastąpić nie mo-
gło, lub „Maciera Kolska” w jakichbych powodów istnieć przesłata, pra-
wo majątku przechodzi na Akademię umiejętności w Krakowie,
a gdyby i tej nie było, majątek „Maciernej” stanie się majątkiem Uni-
wersytetu Jagiellońskiego. - Tak Akademia jak Uniwersytet obo-
wiązane będą obracać dochody na cele wskazanym niniejszą fun-
dacyą, dopóki „Maciera Kolska” na nowo nie powstała i w swojej
prawa do majątku nie została. -

31. W ciągu lat dziesięciu od daty niniejszego listu fundacyjnego, żadne
w nim pmiary mając nie mogą. - W powyższej racie, mogłyby na-
stąpić tylko na zgodę dwóch stron, głośno walcnego prebrania obu
Rad wraz z kuratorem. -

32. Ok. Namiesznichu w Gwowie jako naczelnej władzy fundacyjnej
w kraju stwórz nadwór najwyższy nad niniejszą fundacyą. -
Niniejszy list fundacyjny sporządzony został w czterech równo-
brzmianych egzemplarzach, w których jeden przeznaczony dla
c. k. Namiesznictwa, drugi dla Wydziału krajowego, trzeci dla
Kuratora, czwarty wreszcie dla Rady wykonawczej fundacyi. -

W Rady Wydziału krajowego
Królestwa Galicji i Lodomerji w Wiel. Królestwie Krakowskiem

W Gwowie, dnia 21. kwietnia 1882

Marszałek krajowy

(L. S.)

Hybliskiwicki w. r.

Antonięk Wydziału krajowego

Antonięk Wydziału krajowego

Układaw z Siemuszony Piętruski w. r.

Władysław hr. Badeni w. r.

Niniejszem oświadczam, że prawa i obowiązki wytykające
dla mnie w postanowieniach powyższego listu fundacyjnego
w całości przyjmuję. -

Drewno dnia 25. kwietnia 1882

J. J. Kraszewski w. r.

L. 90. Niniejszym oświadczamy, że prawa i obowiązki, wypływające dla Akademii Umiejętności z postanowień Art. 30. listu fundacyjnego w całości przyjmujemy. —

Kraków, dnia 4^{go} Maja 1882 r.

D^r Józef Majer w. r. prez. Ak. um., — D^r Aleksander Bojarski w. r.
na Sekretarza generalnego. —

L. 278. Senat Uniwersytetu Jagiellońskiego oświadcza swą zgodność do przyjęcia ewentualnych praw i obowiązków wypływających z Art. 30go listu fundacyjnego wicemysłej fundacji pod nazwą "Macierz Polska". —

Kraków, dnia 3go Maja 1882 r.

(L. P.) D^r Stefan Kuczyński w. r. Rektor Univ. Jagiel.
D^r Leon Cyfronicki w. r. Sekretarz Univ. Jagiel.

L. 27211. Ok. Namiesznichwo, jako naczelna władza krajowa nad fundacyami, ma stwierdza akt niniejszy w całej jego osnowie. — Lwów 9 maja 1882

(L. P.) Bolochei w. r.

tywa
su

v. n.

wa
wy
daci

ajo
tej



[Faint, illegible handwriting, likely bleed-through from the reverse side of the page.]



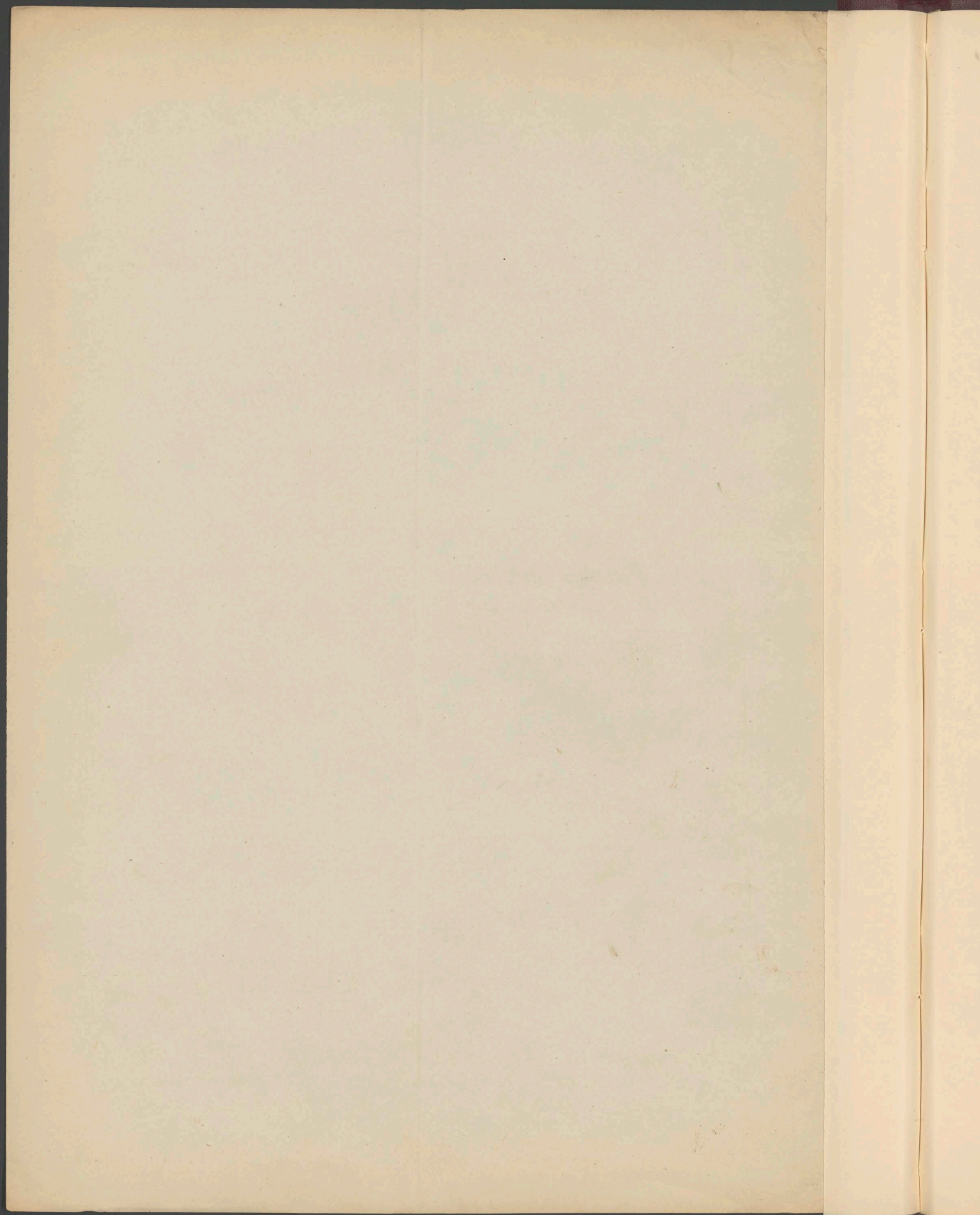

Wysoki Wydział krajowy!

Mam zaszczyt przestac Wysokiemu Wydziałowi krajowemu ujęte w formie listu fundacyjnego zasady, według których pragnął bym, ażeby urządzona była fundacya pod nazwą „Macierzy polskiej”, dla której fundusze zebrane, poprzednio już złożony został do rąk Wysokiego Wydziału krajowego.

Następca Kuratora „Macierzy” mianuję już teraz S^W.o. Dra. Mikołaja Ryblikiewicza, Marszałka krajowego Królestwa Galicyi i Lodomeryi i Wielkiem Księstwem Krakowskim i podaje to do wiadomości Wysokiego Wydziału krajowego upraszając zarazem o wyjednanie u właściwej władzy zatwierdzenia dla „Macierzy polskiej”.

Jeżeliby przy tem potrzebna była w jakimkolwiek względzie interwencya Kuratora fundacji, upraszam o zawiadanie ku temu, mianowanego powyższej Następcy Kuratora, S^W.o. Dra. Ryblikiewicza.

Drexno dnia marca 1882.

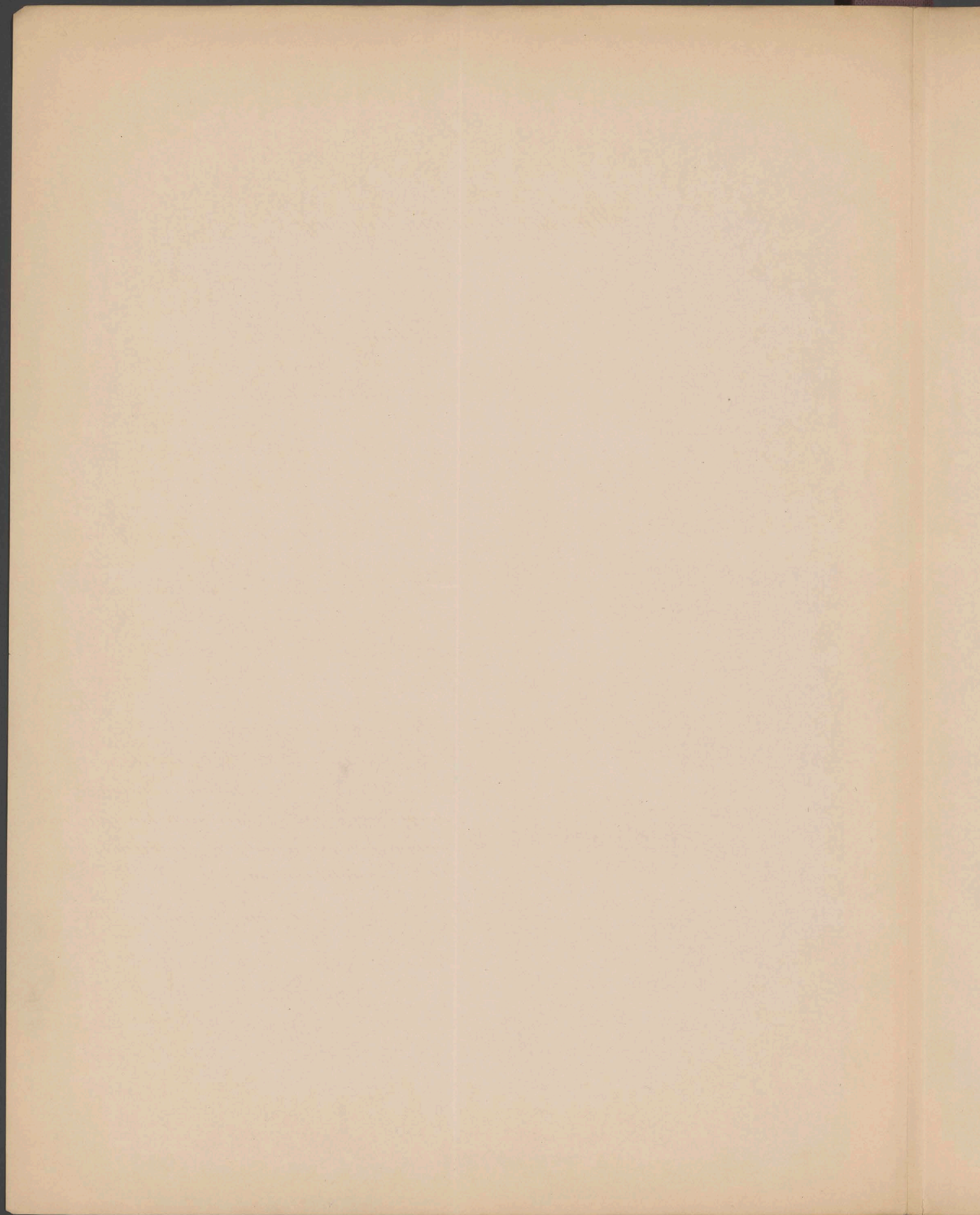

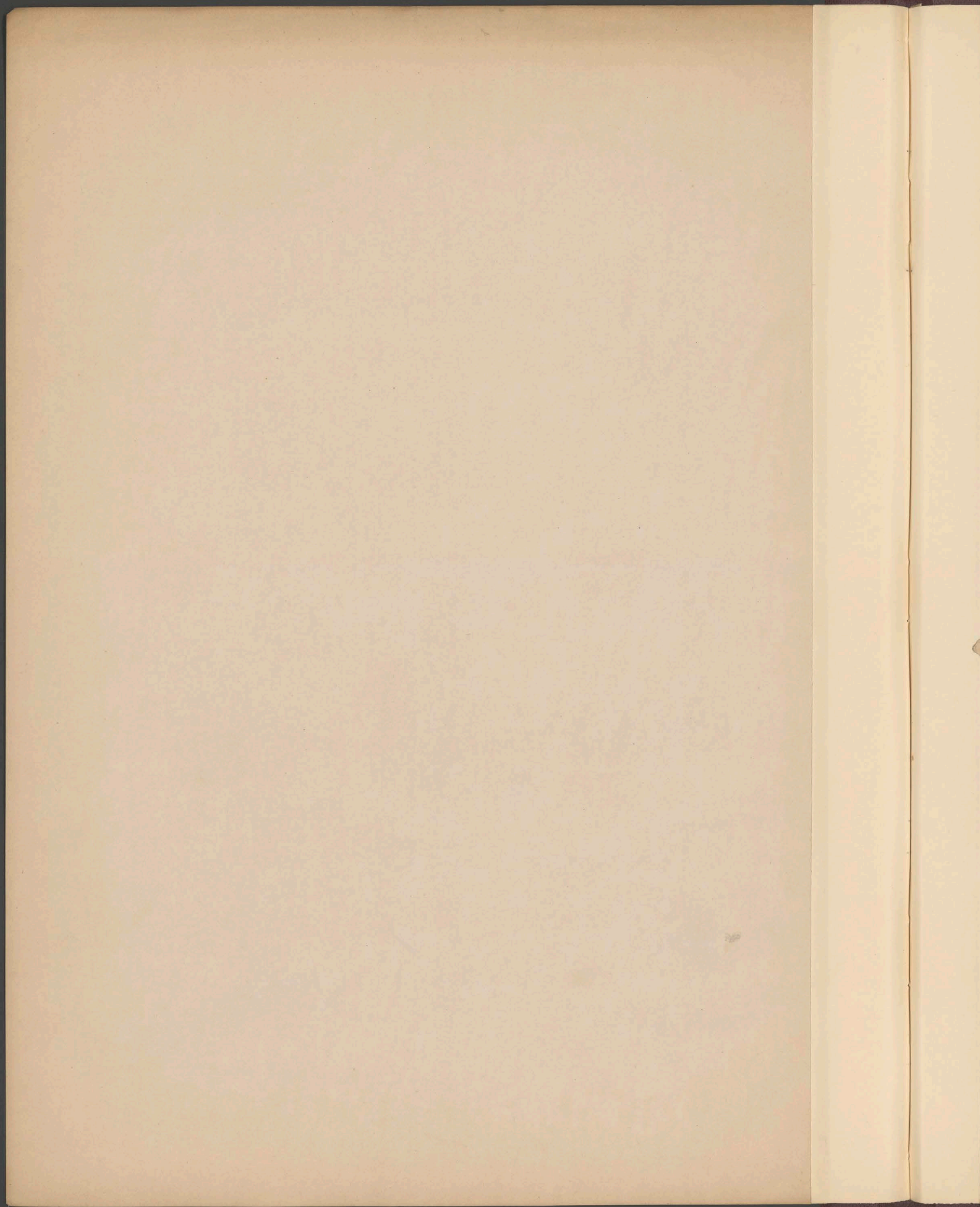

WYDZIAŁ KRAJOWY

Opis
 polecenia Wydziału krajowego z dnia 9 maja
 1882. L. 22522. do Rady krajowej w miejscu.

Poleca się Radzie krajowej arcyb. z rubr. III. poz.
 75 a. budżetu Funduszu krajowego wydatka kwotę pięciu
 set (500) zł. w. a. tytułem datki na rzecz Funduszu
 „Macierzy Polskiej” i pobrata tę kwotę równocześnie
 na przychód w Funduszu „Macierzy Polskiej.”

d. j. w.

L. 22522.

Jadnie Wielmożnemu Marszałkowi krajowemu
^{Przewi} *Mikołajowi Lyblikiewiczowi*
 Następcy kuratora „Macierzy Polskiej” i. x. d.

i. x. d.

mamy zaszczyt udzielić do wiadomości:

We Lwowie 9. maja 1882.

Marszałek krajowy

Zastępca

Diemeli

Extonek Wydziału krajowego

Lorrain



[Faint, illegible handwritten text]

Z Wydziału Krajowego.

L. 22522. Do

Jasni Wielmożnego Marszałka Krajowego
Dnia Mikołaja Rybickiewicza
Następcy kuratora, Macierzy Polskiej
i. t. d. w mieście.
L. m. r. d. u.



Do Wysokiego
Wydzielnu Krajowego
we Lwowie!

Imieniem p. Mikołaja Baranewskiego
składam str. dwadzieścia pięć (№ 25 str.) na
"Macierz Polska."
Lwów d. 12 Marca 1887 r.

Mład. Petra
Sekretar "Macierzy."

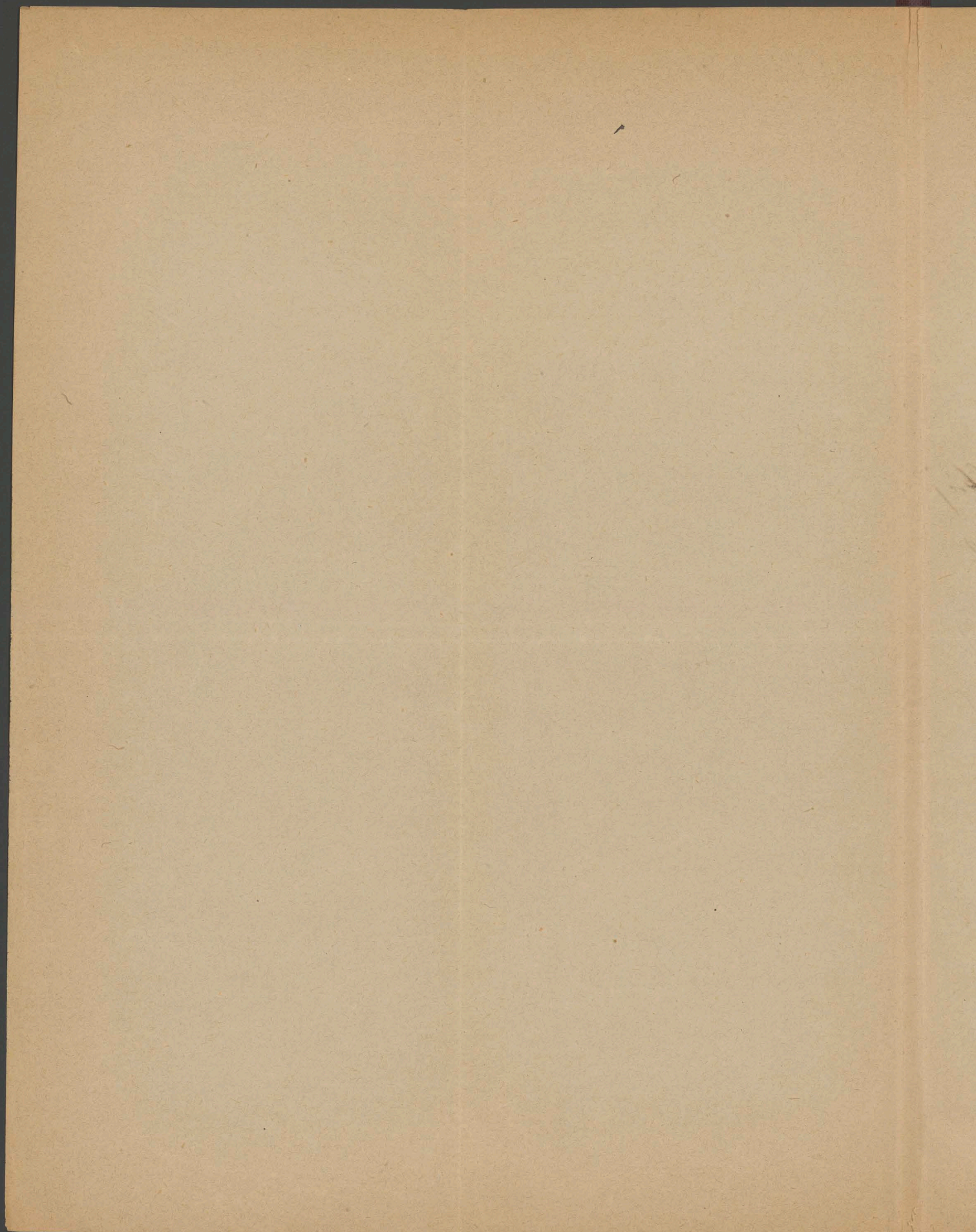

10
 11
 12
 13
 14
 15
 16
 17
 18
 19
 20
 21
 22
 23
 24
 25
 26
 27
 28
 29
 30
 31
 32
 33
 34
 35
 36
 37
 38
 39
 40
 41
 42
 43
 44
 45
 46
 47
 48
 49
 50
 51
 52
 53
 54
 55
 56
 57
 58
 59
 60
 61
 62
 63
 64
 65
 66
 67
 68
 69
 70
 71
 72
 73
 74
 75
 76
 77
 78
 79
 80
 81
 82
 83
 84
 85
 86
 87
 88
 89
 90
 91
 92
 93
 94
 95
 96
 97
 98
 99
 100

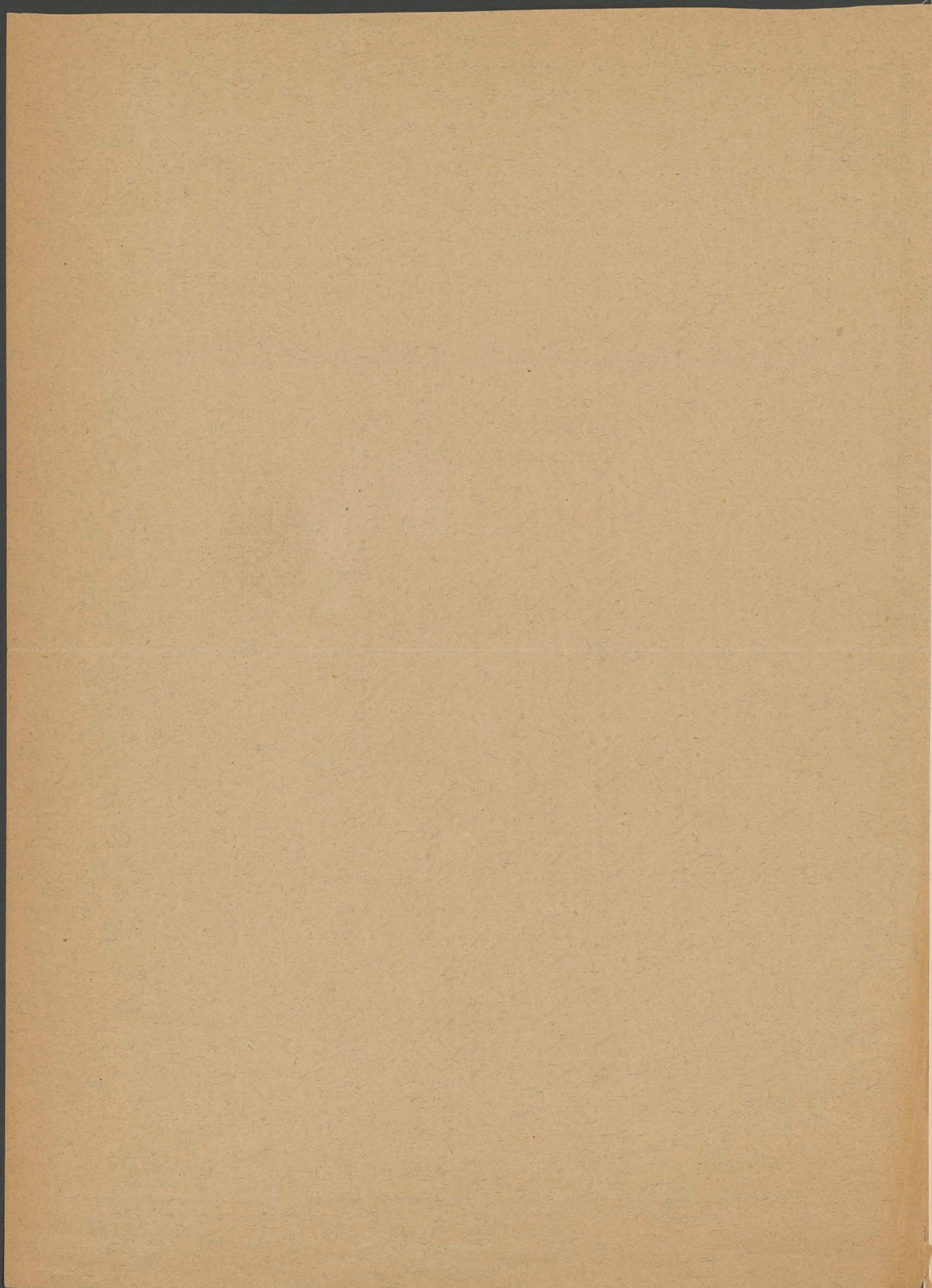

Liczba Wydz. kraj. 21471/882.
 Art. dziennika *Land*: 4832/882.

K S W I I.

Na złotych austr. *Extensivitätsc. untow 70*

które *Wilmanns Jan.*
~~jako~~ *na rzecz Jasne Wilno iego Land. Mauratha*
Dr. Mikulaja Zuhlikiewera - jako na mur "Mau"
~~za~~ *czas wy Pol. kraj. wliczaną. Prowok.*
 do kasy krajowej *nad. extat.*

Lwów dnia 24 czerwca 1882.

za Kontrolora

Franciszek Motowyl



Kasyer:

J. H. Wroblewski

Goiówka		Efekta	
zl.	ct.	zl.	ct.
	46 70		

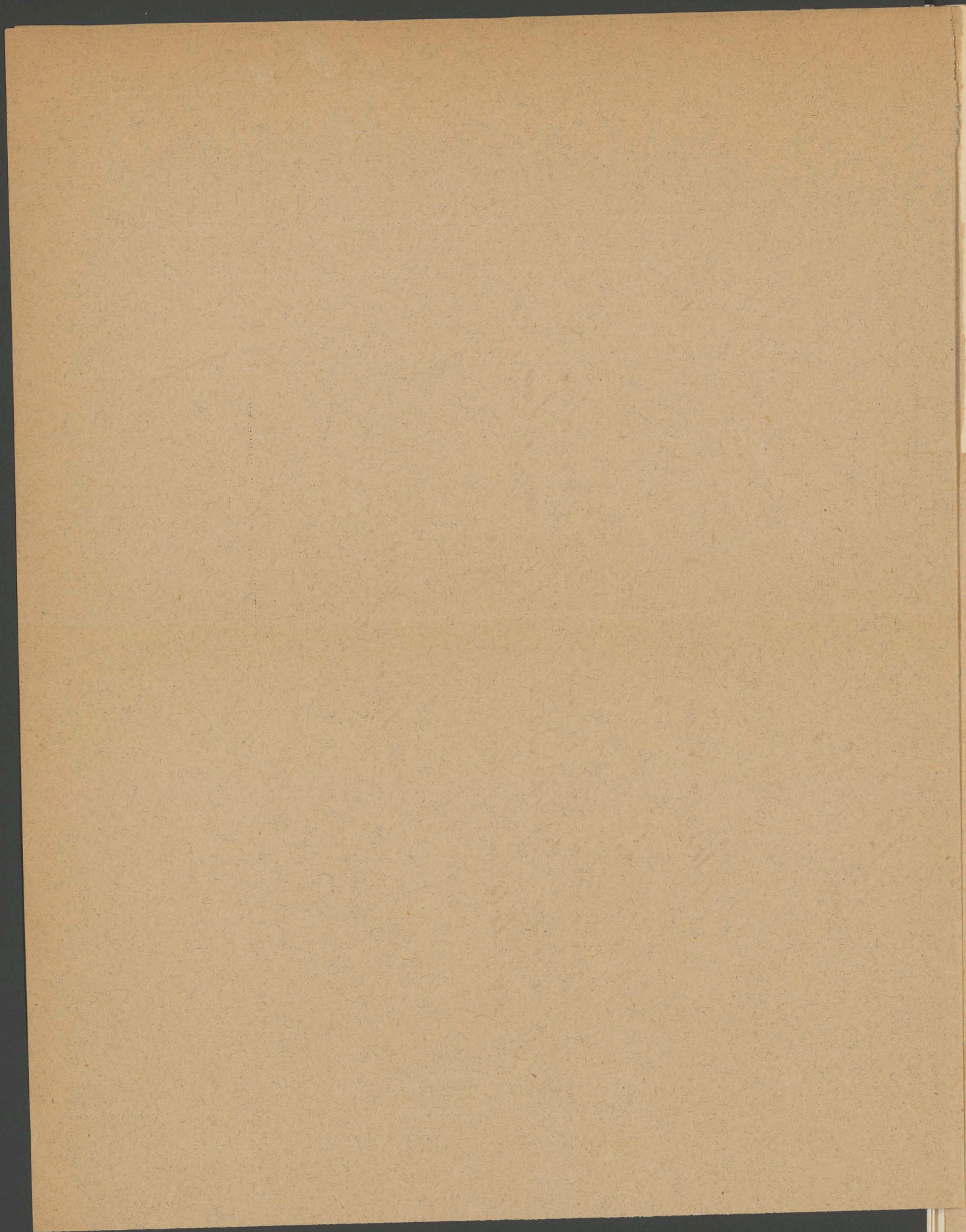

Liczba Wydz. kraj. 44621/882

Art dziennika fund: 6995/882 Duplikat

KWITT

Na złotych austr. Sto.

które Wy. p. A. S. jako narzek. fundurw. "Mairery Polskiej."

za czas do kasy krajowej narostat.

Lwów dnia 6 Marca 1882.



Kontrolor: D. W. [Signature]

Kasyer: [Signature]

Gotówka		Efekta	
zl.	ct.	zl.	ct.
100.	~	~	~

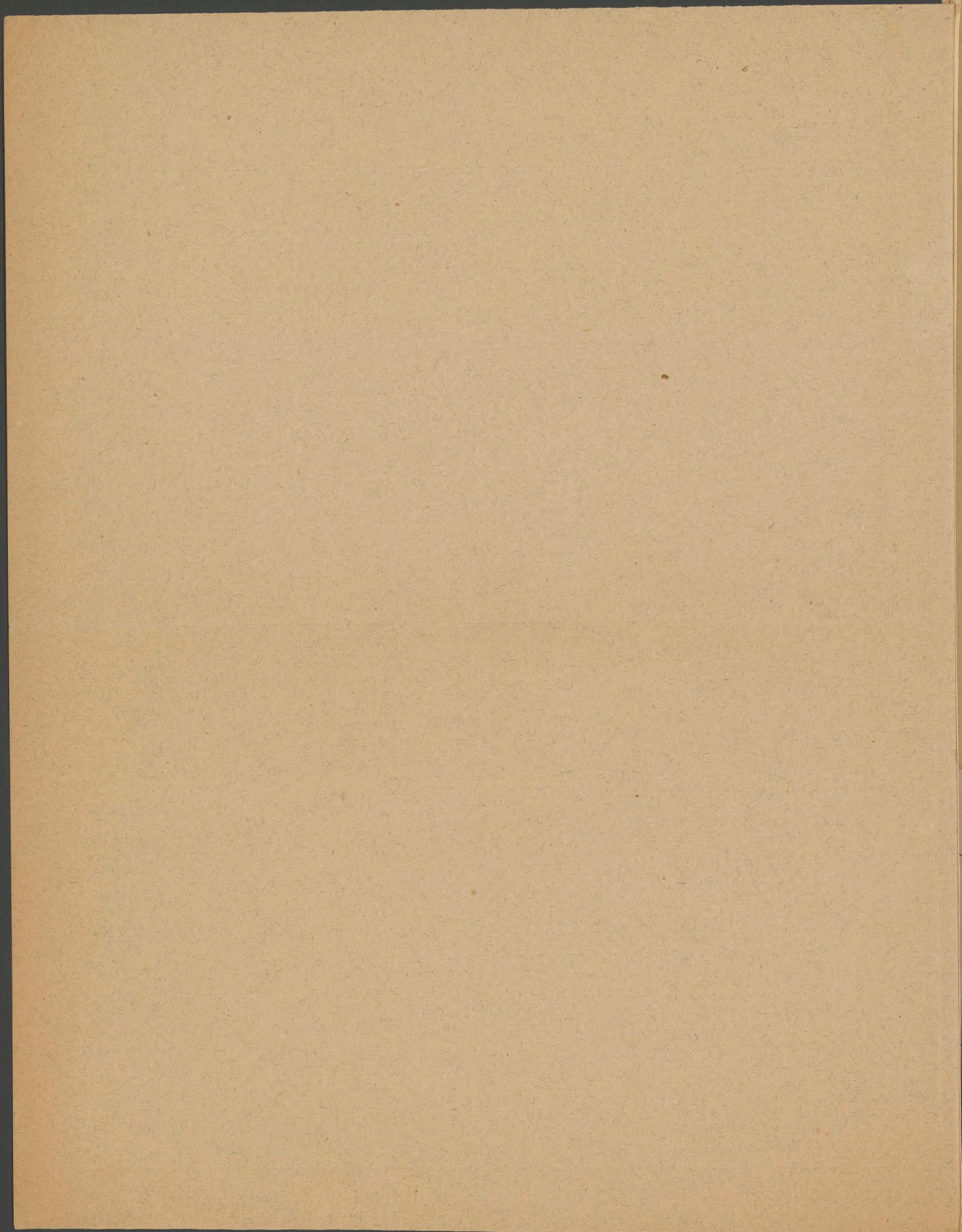

Liczba Wydz. kraj. 48287/882.
Art. dziennika Fund: 7890/882.

KWII.

Na złotych austr. *Spidriemat*

które *Samowa Dyrekcya Towarzystwa Galickiego*
jakoby w Delatynie na rzecz Fundacji "Mancjary
Polkiej przy Adresie L. 425/882

za czas

do kasy krajowej *na dostatek*

Lwów dnia *2. Października 1882.*

Kontrolor: *[Signature]*



Kasyer:

[Signature]

Gotówka		Efekta	
zł.	ct.	zł.	ct.
	50 ~		~

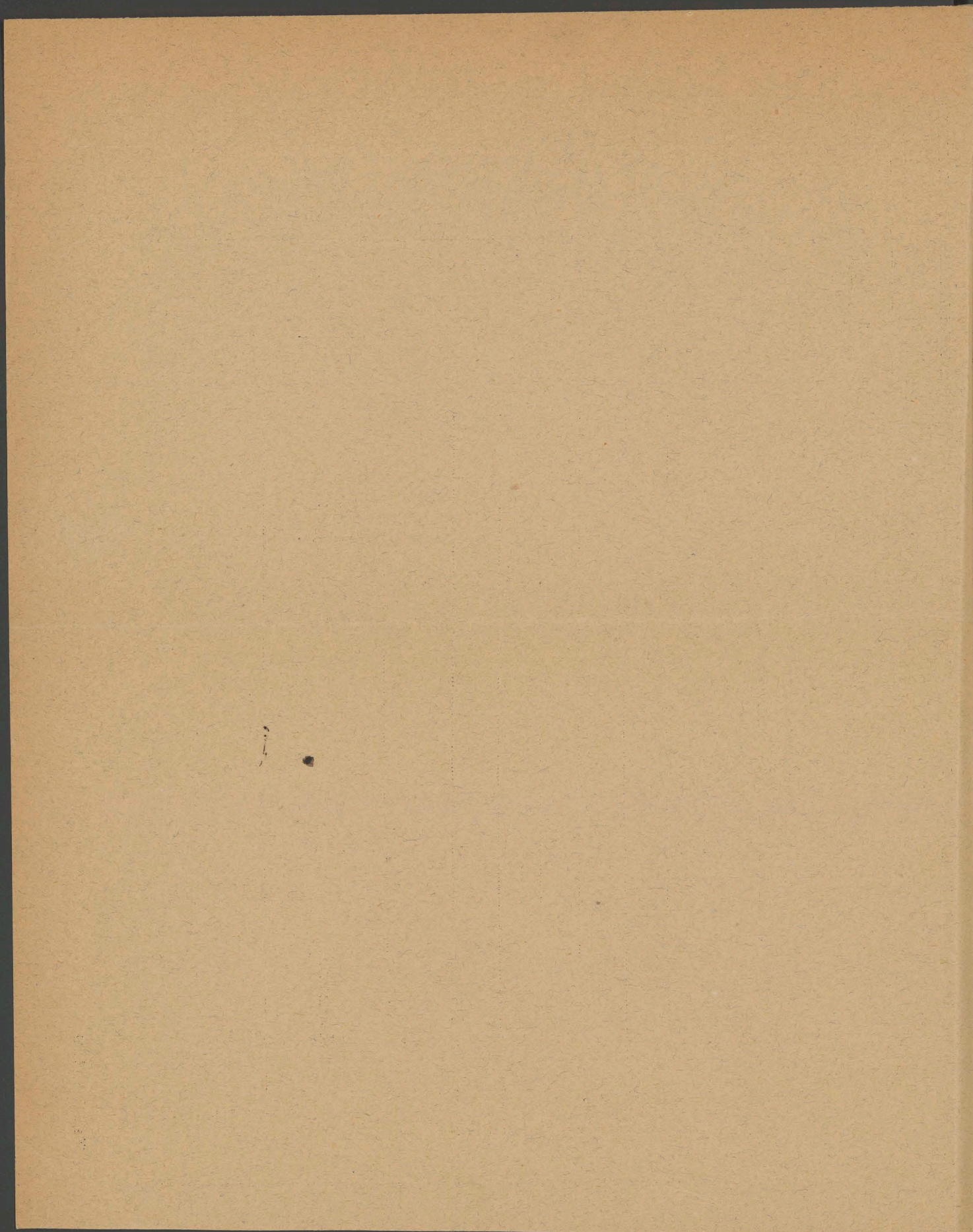

Zawaz

Do Exp. 9/10 III 94
 MUND. *collected*
 A. E. _____
 Exped 10/3 *Or*
 P. E. _____
 Do Arch. _____

ad 1) Wł. Paweł
 4-6) Wł. Paweł

Wobec rozkazu w
 przewodniczącym Rady
 wykonawczej "Młoc
 sy polskiej" napra
 smu EG jako
 kurator tej Insty
 tucji na powiadze
 nie Rady, które
 się odbyło w dniu
 11 marca b.r. o godzinie
 12 tej w potudnia,
 w sali obrad Maciej
 Północy
 P
 S

- Do
- 1) Wł. Wojciucha
 ur. Araduskiego
 - 2) Wł. Jan Tadeusz
 Sikora
 - 3) Wł. Jan Tadeusz
 Skotniewskiego
 - 4) Wł. Tadeusz
 Tymickiego
 - 5) Wł. Leon
 Wybranowski
 - 6) Wł. Jan
 Czubowski

[Faint, illegible handwriting, likely bleed-through from the reverse side of the page.]

Do

W. W. G. D. J. J.
Ludwika Finkla
Prof. Uniwersytetu
Inżynierskiego
R. W. G. M. P.

Szanowny
Czcigodny Panie Profesorze!
Lutucam się do Pana, jako
do Inżynierskiego w
różnie Wylewności. Ma-
ciany Polscy, zni-
bowiem w nam stano-
wiskiem. Stawiam ^{mu} ~~mu~~
~~by~~ ^{do} ~~stano-~~ ^{stano-} ~~godności~~
Kierowniczej, jako ^{mu} ~~mu~~
Lana fundacji ~~ob-~~
myt

Składając z godności
zaszczytów, sam, prze-
sz, zaszczytów ^{mu} ~~mu~~
mu, do ^{mu} ~~mu~~ ^{mu} ~~mu~~
Dami ^{mu} ~~mu~~ ^{mu} ~~mu~~
rozaystach ^{mu} ~~mu~~ ^{mu} ~~mu~~
i ^{mu} ~~mu~~ ^{mu} ~~mu~~

pięknego i pomyślnego
rozwoju tej Instytucji
której losy nie będą
nie nigdy obce.

Łączę wyrazy

We Lwowie D. Czerwca 1903

h

ago
w/lyi

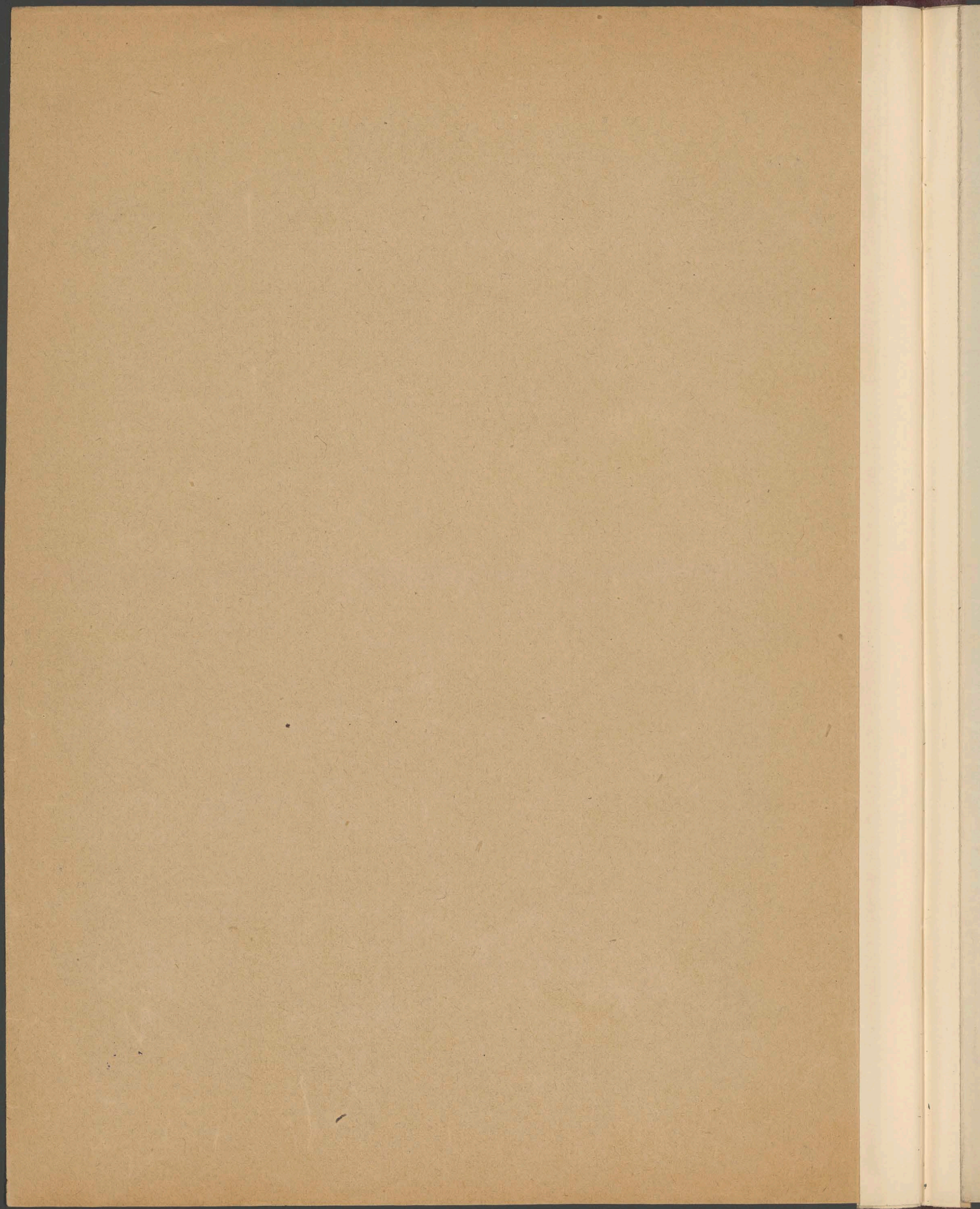

L. 72. I. 1926

Do

Instytutu Literatury Biblioteki Jagiellońskiej

Kiedy s.p. Mikołaj Lybicki
wicekustoszowy godności
Marszałka krajowego
opuszczał Lubo oddał
mi rękopisy zbioru
aktów - uważał on je
za swój prywatny włas-
ność, która mogłaby
mądrze.

Jan Hugo Bytem w Starobie
Województwa krajowego aktów
to były pod moją opieką, przy-
było jeszcze kilka aktów
z korespondencją bieżącą
Marszałka jako preste-
rowo władzy kuratorskiej;
ale w ogóle stosunek
Marszałka do Instytutu
nie opiera się na akcie
fundacyjnym / p. 20. listu
fundacyjnego /, który kurat.

Łow z osobna mianuje się go
następcę - w praktyce jednak
kuratorja tegoż się
z godnością Marszałka,
z poprowadzenia w marszał-
kowskiej funkcji
osobnym tytułem na
następcę na tym stano-
wisku.

Napisaniem tych kilku słów
ku legitymacyi, że cetero
to nie są własności
własne a zostały w
aktach Wydziału Krajowe-
go, jako stałego za-
mieszcy majątku funda-
cyi "Młocien Polskiej"
znajdnie się doświadczenia
Stosunku z kuratorami
fundacyi.

W obiętym charakterze
aktów krajowych spokojnie
u mnie to dozwolone

Lat blisko dnie wzięciu
 sądzę, że mam prawo
 zbiorzeiem tych aktów
 rozporządzi u siebie i
 obowiazek, by miały być
 bezpieczniejsze schronienie
 i lepszą opiekę, niż w do-
 mu prywatnym.

Wracając do aktów samych
 nadmieniam, że z wyjątkiem
 z aktów z lat późniejszych
 jednego z czasów ^{z 1830} ~~1830~~ ^{z 1830}
 s.p. Sanguskiej, ^{z 1830} ~~Drugiego~~ ^{z 1830} s.p.
 Andrija Polocznego -
 wszystkie inne odnoszą się
 do doby powstania 1830-
 ciennego. Projekt ~~do~~ aktu
 fundacyjnego jest zdaje
 mi się, pisany ręką gło-
 wnego twórcy fundacji,
 Obywatela lubrańskich
 krajów, którego nazwy
 nie pamiętam - projekt ten
 brat w state fundacji
 i unieważniony s.p. Sekretar.

Wydziału nr. Apolinary No.
portyński, poddając referent
spraw fundacyjnych, bardzo
dobry i rzetelny umiark.
Charakterystyczny jest
poprawa dotychczasowa
s.p. Tyblikowicza. Re-
ferent, kiedy sato o wyzna-
czeniu następstwa w randze
Majstra fundacji (p. 30)
myślał o gminie M. Loo-
wa - s.p. Tyblikowicza
miał jednak zawsze gotowe
przydzieranie do Krakowa
i instytucji krakowskich
widział tam wzrost bezpieczeństwa
niejako ostaje dla polskości.
Idź więc w ślady myśli
s.p. Marszałka i te małe
rozruchy atakuj przez pryzmę
pod Taskową opiekę na
złocze.

We Lwowie d. 13 Czerwca 1916

Józef Świątek

39

Kraków, dnia 16-go października 1929.

L. 934/29
I. 8. a

Wielce Szanowny Panie !

W odpowiedzi na pismo Pańskie donosimy uprzejmie, że zbiorek aktów dotyczących się Macierzy Polskiej, ofiarowany przez Wielce Szanownego Pana Bibliotece Jagiellońskiej w r. 1916, składa się z następujących aktów :

1. Trzy listy J. I. Kraszewskiego do M. Zyblikiewicza, datowane 29 stycznia 1882, 6 marca 1882 i 22 kwietnia 1882.
2. "Punkta do aktu fundacyjnego" Macierzy Polskiej" /Projekt w 12 punktach/.
3. "Akt fundacyjny Macierzy Polskiej", projekt w 27 §§-ach.
4. "List fundacyjny Macierzy Polskiej, projekt w 32 punktach, z poprawkami M. Zyblikiewicza i dopisaną ołówkiem datą "Drezno dnia....marca 1882".
5. List fundacyjny, w 32 punktach /czystopis do Nru. 4 /, odbity litograficznie, datowany we Lwowie dnia 21 kwietnia 1882, zatwierdzony przez C. K. Namiestnictwo we Lwowie 9 maja 1882.
6. Pismo towarzyszące przesłaniu "listu fundacyjnego" przez J. I. Kraszewskiego Wydziałowi Krajowemu, datowane: "Drezno dniamarca 1882" /bruljon i litograf~~owa~~^{wany} czystopis/.
7. Odpis polecenia Wydziału Krajowego z dnia 9 maja 1882, danego Kasie Krajowej, by z budżetu Funduszu Krajowego wydała kwotę 500 zlr. tytułem datku na rzecz funduszu Macierzy Polskiej.
8. Ofiary pieniężne na Macierz Polską /przebieżne kwoty/: od Mikołaja Karczewskiego 25 zlr. /12 marca 1882/, od Komitetu Balu Polskiego w Wiedniu 300 zlr. /27 kwietnia 1882/, od Mikołaja Zyblikiewicza ze składek 46.70 zlr. /27 czerwca 1882/, od A. S. 100 zlr. /6 września 1882/, od Dyrekcji Towarzystwa Zaliczkowego "Nadzieji" w Delatynie 50 zlr. /2 października 1882/.
9. Zaproszenie na posiedzenie Rady Wykonawczej Macierzy Polskiej,

verte ./.

z dnia 9 marca 1894 r., podpisane przez E. Sanguszkę /bruljon/.
10. Bruljon listu Andrzeja Potockiego do prof. L. Finkla z dnia
czerwca 1903, z zawiadomieniem o złożeniu godności kuratora fundacji.

Ponieważ przypuszczamy, że nie wszystkie z tych aktów są
obecnie W. Sz. Panu potrzebne, zapytujemy, które z nich życzyłby sobie
W. Sz. Pan otrzymać w odpisie? Ewentualnie byłibyśmy skłonni do tego,
ażeby - zamiast sporządzać z tych aktów odpisy - przesłać same oryginały
do użytku W. Sz. Pana, z prośbą o zwrot ich po zużytkowaniu.

Dyrektor Biblioteki Jagiellońskiej

Jaśnie Wielmożny Pan

Józef Ekielski

Średnia Wieś, poczta Łoczew

/pod Liskiem/



