

6602

02

ii

Biblioteka Jagiellońska.

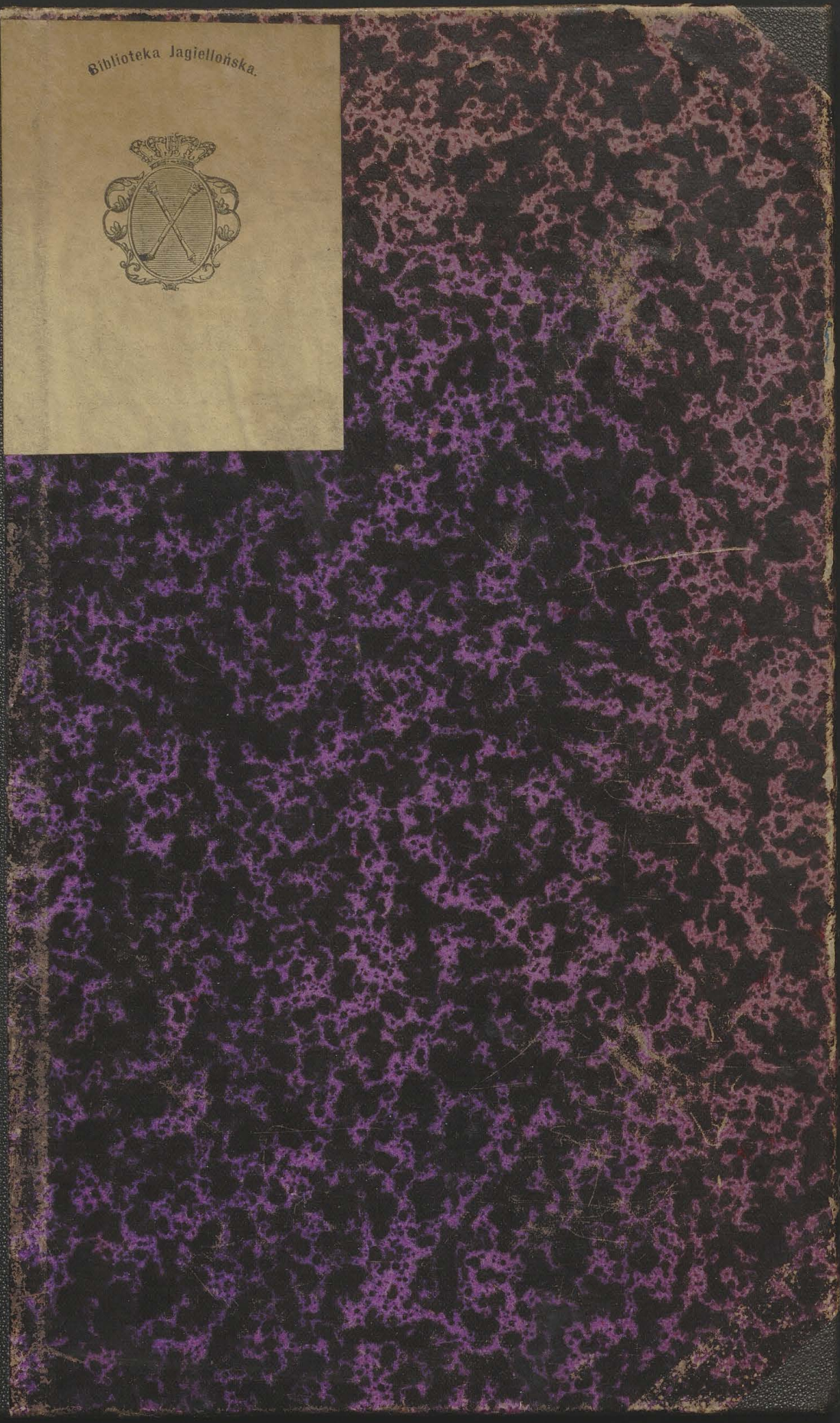

N. No. 6602

compactura univitis m. maio 1904

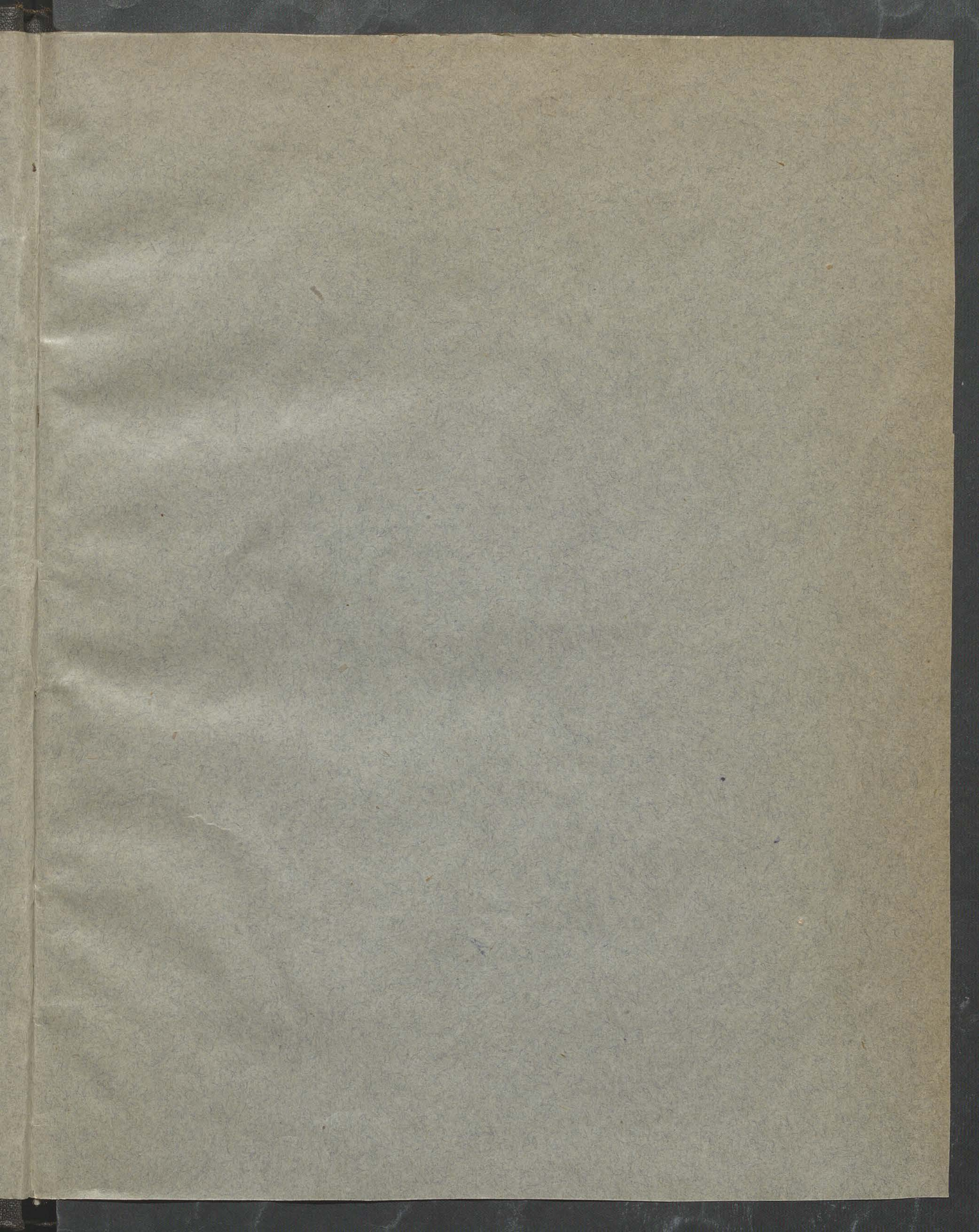

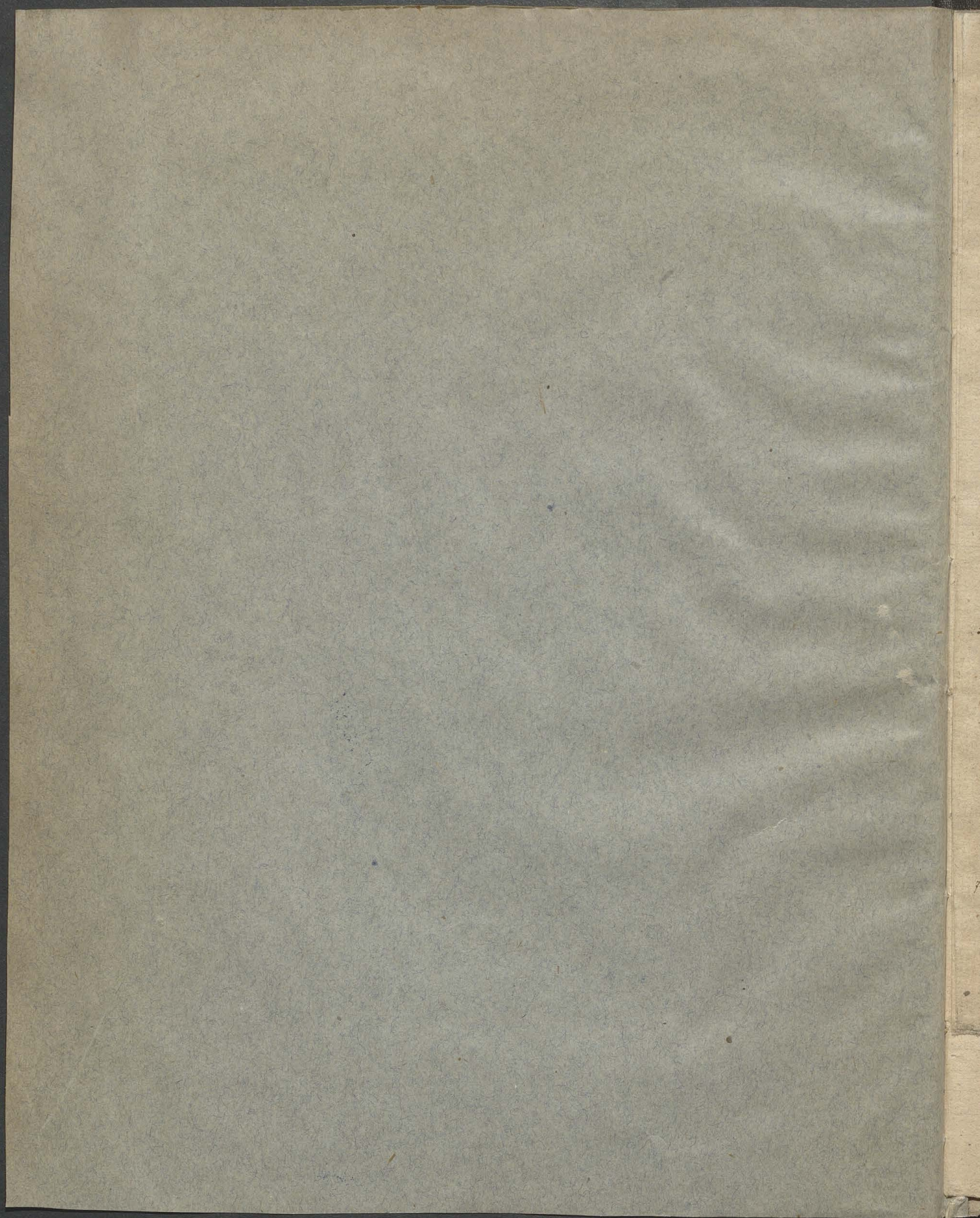

M. Witruwiusza Palliona.

o Budownictwie.

Księga V.

Przedmowa.

folia 33

1. Ci którzy w obszernych swych dziełach xpo-
nystow dowcipu swiego i nauki iasnie sie
wyptomacyi xdotali, nie malo o lekarze wiez,
2. toci ich piśma i spregolney powagi x tąd
nabywaty. Oby ten sam bydl mogl skillek
wiltowan moich, azelby przez rozzagleyry i
nieco wykład prawidel teg tu nauki mozna
bylo podniec ię zaletę, dopięc iednak tego
3. nie ist tak łatwo iak sie będl xdaie. Inna bo
wrem ist neca piśac o architekture, iak piśac
historya lub poema. Historya sama przez sie ba-
wi czytelnika, bo go utrzymuie zawsze w oczeki-
4. waniu coraz nowszych rzeczy wypadkow. w Po-
emacie miara wierszy, ich kadencye, wybomy
stow układ, rownie iak rozmow między wpro-
wadzonemi osobami i samych wierszy ^{dobry} dobrane
wystowienie gloszące umyśl czytelnika, bez tej
sknoly prowadzi go do ukonczenia rozpoczętego
piśma.

Tego w dziele o budownictwie dokazac nie
5. mozna, x przyrzucy xie x wotasciuwemu mi wypra-
zami tak malo powielescy częci iestemy owoceu
bo te tak malo w potocznych zwoyczaynych roz-
mowach sa w używaniu, ze nie mogac sie bez
nich obyic nie mozna dla wielu czytających
6. nie bydl niezrozumiałym. Gdyby sie wiec roz-
wlektowca w rozmowaniach nad prawidłami
tey tu nauki nie unikaly, i niewieloma ale
dobitnymi wyrażeniami ię nie wykładaly, wiec
lofz morow i czyste powtarzania bytby oohend
na przeszkodzie iaby czytelnik pewnych o re-
cy wyobrazen powiazac nie byt w stanie.

7. Dla tego gdwie o nazwiskach nieznaiomych
i wynmiarach stowulow budowal mowic mi wy-
padanie w lrothcia neca wytorę, azelby ia lepuy
mogla mysl obrze, i mocniej ukwria mogly w pa-
mici.



8. mięci. Idę nadto spostrzegam iak mało obywateli
tam tego miasta pozostać czasu od postug bądź pu-
blicznych, bądź zatrudnień osobistych iedną ze rzuci-
xtoci' dietu memu przytór ażeby z niego każdy
dorywocz w chwilach wolnych czasu mogt korzy-
stać i to co piądę talow porozumiewać. Wszakże
Pitagoras i idący za tego mniemaniem, upodobali
sobie wyrzyskie przepisy podług rozkłada kubi-
cznego w swych dziełach apisywać. Alb wierszy
stanowilo przesćian całej ich nauki, i każde zdanie
nie więcej iak w 3 wierszach objęte mieć chcieli.

Przesćian zaś jest ciasto z 6. scianami kwad-
ratowemi i rownemi sobie co do powierszekni
ograniczone, tak że będąc ruconem na ktoreg
kolwiek z nich spocznie iżeli go z miejsca nie
stracimy nieporuszeniem na niego roztanie, sa-
kuceni są np. kostki ktore grający na stole ru-
cają.

9. To podobienstwo xtąd zdanie się powstalo
ze tak iak kostka zatrzymuje się, zawrze na
ktoreg kolwiek z swych scian i robi przerwę czasu
nim padnie lub roztanie na inną stronę odwró-
coną, tak też i licba wierszow ma tyleż przerw
czyli odporczytlow ktorych kwantie iakicholwiek
krokkie wbić w paniege wrazenia iakniemi:
uysł rostał dostrzeżnym przez wiersze lub zdanie
nad ktorym się zastanowil.

10. I dla tego rymotwoory komizni grecy
dzielili opnowe swych sztuk teatralnych na
kilkka części przeplatając je chorami swierszow.
w sposob przeto przesćianu, aby aktorowie
po długich rozmowach mieli swe wyschnie-
nia.

11. Powiewaz więc przedkowie nasi zwyczaj-
nie to zachowywali. iakże rzecz porządku na-
tury wydobyla, a postzegam że mi wypra-
dnie o rzeczach obcych i cennych dla wielu
pisać, ażeby cytelunkom pożyte rzeczy tem
lepiej ułatawić, za dobre uznatem na krot-
kie oddziaty je dzielic. Tak bowiem rzecz
urozonga stanie się taktowięszą do zrozumie-
nia, uporządkując nadto tak naukę ażeby
rukować

2

szukający cegobędź, nie znaleźli rzeczy roz-
mianonych, ale auby w osobnych miejscach mieli
każdy rodzaj przedmiotu w swej catości wy-
łożony.

Wytorywiry lexare w 3^{ty} i 4^{ty} dziedzie
prawośdła budowy świątyn, w tej mowić be-
de, o ukladzie budowł publicznych, a naj-
przed iak ma być targowisko (rynek) i kaha-
dany powiem, że przyrzemy że się w niem tak
pospolitych iak prywatnych rzeczy urzędowne
odbywają, kazażdzem.

Księga V. Rozdział I.

o Rynku

Gręcy swe rynki robia w kwotogram, obzorne
i podwoyne podciemia w gęste kolumny i ka-
mienne lub marmurowe nastupia ozdobiene
stajęca, ie do okota, a na ich stropach galerie
w piętrach dla samey tylko służby przechadzki.

Tracisz się ie w miastach wtopskich urzę-
dzac winno, a to dlatego że od przedkow narzysł
w zwyrzay coeszo dawac na rynkach dla pospol-
stwa igryszka i nieruierzkich zapasow. Dla wy-
gody więc widzow rozlegley kolumny w ołoto wi-
dowisk w podciemiach rozstawiac nalezy, i
w podciemiach w okoto umieszczac sklepy kupie-
ckie, na wierszchu zaś galerye tak na stropach
rozponozkac auby tak dla wygody iako też na
sprzedare publiczne byly dobre usposobione.

Jak zaś maia być ureknie zawisto od ludno-
ści miasta to potrzeba żeby ani byly rozziupke
do urysku, ani za obzorne iżby się rynek dla
braku ludności pustym nie wyprawal.

Szerokość rynku się zneydzie dazę sież dazę
częci, na iakich try by się dogodajopsz podzielito
Tak więc będą podzielnym i bedzie tym sa-
mem i, do patrenia w czasie widowisk wygo-
dnie i korystnie rozponozdzonym.

Stupy gorne o cawarka częci powinny być
mnieysze do spodnich, i przyrzemy że podpory
dolne więkzsy użar dzwiszaję od gornych ul-
nety.

niegorszeni wiec od nich byc winny. W czym
także natura roślin za wzor brać należy, jako
np. drzewo pusto rosnących, jodły cypryjsu sosny
z których żadne nie jest cieńsze przy korzeniu,
owsem idąc wzwyż przyrodzonym sposobem
cieńszeje niezacznie aż do wieńszchotha. Kie-
dy wiec natura roślin tak miac chce, stusnie
ustanowiono ażeby i w budowlach części w go-
rze będące i mnieysze i cieńsze były od zniżda-
jących się pod nimi.

Mieysce dla Bazylik powinno być wrym-
kach od strony najcieplejszej wybierane aże-
by kupcy w zimie się do nich zgromadzać
7. mogli nie narazając się na pory nieprzyjazne
oraz. Ich szerokość nie mnieysza od 2. ani
wielkość od połowy ich długości być może, wy-
jąwszy gdyby natura miejsca była na przeszkodzie
a mielo inny zmaglata obrać stosunek. Gdyby
przestrzeń miata być znacnie dwaśpa nad te-
miarę umieszcza się w kolumnach sale zwane
8. Chalcidica, jak są w Bazylice Julii Akwi-
lianckiej.

9. Zdaje się że Stupy w Bazylikach być by
powinny tyle wysokie ile podciemia są szerokie.
10. Szerokość zaś podciemia powinna być trzecią
częścią szerokości przestworu pomiędzy niemi
zostającego. Stupy gornie o tyle są krotkie niższe
i cieńsze od dolnych jak są wyżej rekto. Popier.
11. sta t. i. Parapety między gornemi stupami o 1/2
tylko mniey wysokości miac by powinny jak
jest wysokość tychże stupów, ażeby chodzący po
wyzszem Bazyliki nie byli od kupcygich
t. i. handlujących wdziani. Statwy napta-
twia i trawocwicy i Osnowy i podokapnia i
ze stosunków stupów wymiary otrzymać, jak
są w III księdze mówilo.

12. Nie mniey wspominać i krotkattną być
może taka budowla Bazylik, jakem pod moim
doxorem wystawił jednę w osadzie Julii Fane:
stryjskiej. a której stosunki i wymiary są
następujące. Średnie sklepienie między
stupami ma 120 stopi długości, a 60 szerokości
Podstronie

Postroonia cygli podciemia po ratem stupaami
 w okoto sklepienia, to iest poniezdy temi stupaami
 i a scidnami obwodowemi bedzace maia 20
 stop szerokosci. lata wysokosci stupaow wraz
 z gtoowaniami iest stop 50, a grubosci stop 5. w ty
 le tych stupaow znajduia sie pilastry 20 stop
 wysolcie, 2 1/2 szerolcie a na 1 1/2 grube na tych sa
 wsparte ^{platawy} stagane rowat galeryi w postrooniach.
 Na tych ^{platawy} stastrach sa postawione inne, 18 stop
 wysolcie, 2 stopy szerolcie, a 1 stop grubie drwni
 gajaze framy ^{platawy} i alio plemia na ktorych sa o:
 pieroia, kochwy i cate pokrycie nad postroonia
 mi a ktore lednak nie dochodzi do sklepienia
 podchodzace pod wiege. Inestwory porostajace
 miedzy ^{platawy} stawami na stupaach i na kolumiach.
 mi od wreszku sklenion w podumienych az do
 spodu platen na kolumnach potozonych sa ty.
 somaz otworami zostawionemi dla swiatla.

Stupaow w szerokosci sklepienia iest po lewej
 i po prawey stronie po 4, i to wraz z kolumnami
 raduige, a w stugosci stykaajacej sa przyle:
 gtegi. z targowiskiem wraz z wspomnionemi
 kolumnami stupaami licze iest 8, w przeciowney
 kas stronie z kolumnami tylko 6. a to dla tego ze
 w tej stronie sa wyrzucone dwa sredkowie aby
 nie przegrywaly widoku ^{w tej stronie} przysionka swiatym
 augusta ^{w tej stronie} umieszczonego w mostku muru cygli
 swiaty wazyliki wprost naprzeciw sredka
 rynku i swiatym Jowisza wykierowanego.
 W tej swiatym augusta dzie sie trybunal
 niepietnym potkolem zakrestony, bo ma 46
 stop szerokosci z cota a 15 stop tylko gteboho.
 sci w wygreciu, stuzi kas do tego azoby ci hto:
 my w sadnie maia, co do czynienia iest byli
 przeszkodami od kupcaajch w Bazylice.

Na kolumnach Bazyliki ida w okoto pla:
 tawy z sioyga framow na sobie spojonych zlo:
 zone, z ktorych kazdy ma 2 stopy grubosci. te
 pladwy od tarcz kolum bedzacych w wewny:
 soney stronie Bazyliki odwracajac sie do stu:
 pow graniasztych mysiouka swiatym i do:
 chodia az do samego potkola tak z prawey
 jak lewy strony

Na tej platformie tej i pionowo nad kapi-
 lami, słupki ^{się} i piętka i pniałki / 3 stopy wyso-
 kie a 4 stopy w kółko mające się stawić
 w sposób podpor oporowych. Na nich się kładą
 drugie platformy w około złożone z dwóch tramow
 dwustopowych szczerbie z sobą spojenych, a na
 nich dopiero się w poprzek nadziało podwaliny
 dachowe / i stychy / z kaskietami / krowkami
 i rębniemi / odpowiadające nastawom / i fypie / po nad
 słupami gramiastemi / i ptaskostupami / i paronemni.
 i siarami przystanki i utrymnia, alemienne
 wiązanie dachu nad baryliką i cześć od niego od-
 wraaiąca się od prodku kie przysionkowi / i wiaty.
 Kład powstają układ dwóch białanow i jednego sz-
 wnaży pochyltego, drugiego uciwnaże w obłok / i
 pienny smawia przysionnie uderzający widok
 tym sposobem zniezione ozdoby górnego składu
 postawi nad platformą / i architrawami / i unikiem
 nie robienia parapetow / i balustrad / i słupow
 w drugim rzędzie w górę, opuszcza pracy w wy-
 konaniu i znacznym nakładem. Pod tymże
 słupki tak wysoko że aż pod platformę skłapien-
 na sięgaia, zdają się i korzystownos / i zięta wy-
 jawiać i powaga ^{u pamięta} / i jego pomnatać.

Regu V. R. II o. Szarbcu Wzięciem i Raturu.

Szarbcu wzięciem i ratun powinny się toczyć
 z Rynkiem, tak jednak aby ich wielkość była za-
 słobowana do wielkości rynku. Raturę naderopytko
 powinny odpowiadać godności muniygalności to
 nie mieda. Jeżeli ma być w kwadrat da musi na
 wysokość półtora raza więcej szerokość, jeżeli zaś
 obdłużny potowa ^{złagoci} i szerokość sturę mu
 będzie na wysokość aż pod podniebienie. Nadto mia-
 ny w potowie swy wysokości maia być opatrone
 opnowa w około albo z drzewa albo z inkakaleny
 czego gdyby się nie zrobiło, glos rozmawiający pomo-
 nę się w górę nie mogły się dać słyszeć i rozmawia-
 opasaniom ras tak miary omowami te miedopunre
 i zbysia tak miał wzbicia w górę i rozmawiać w po-
 wietrzu, odbiiając się wżę wyprasniey do uszu do
 chodząc będzie —

O Teatrze i jego zdrowem potowieniu.

Pod wystawieniem rynku obrac kuba najzdrowsze
 tak byż może miejsce na teatr w którymby się
 odbywały widowiska i graneł, w dni bogom nie-
 miertelnym poświęcone, a to podług przepisu
 także się podato w średce pierwszey mdywając o
 zdrowoci miast z względu opasywania ich murami.
 ni. — Podczas albowiem widowisk osoby wraz
 z konami i dziećmi długo wiedrym miejscu ba-
 wąc zabawą zajmują się i rozkosz uciążliwą
 którą w nieporaszonych ich ciatach otwiera o-
 tworki pory a tem samem wystawia je na wplęty
 nowotwora, jeżeli więc to będzie przychodzie z potow-
 iem bagunistych lub innych trawoznych szkodli-
 wemu wyjęwaniu ciato napętni. Uważnie się więc
 tego każdy się staranniej mięje na teatr obrze.
 bezogolniesz na to dajże barzawo ażeby od wiatrow
 chłodniowych był zastoinieym; bo słońce wypeł-
 niowszy jego kotline, powietrze obrze tego obwodem
 z rathu nie mogąc być w poruszeniu i gęszcza-
 że się rozpruiba co raz mocniej, a przypieka-
 że parę skwarę i wysusza wilgoć ciata. Dla
 tego to tak najmocniej wystrugać się należy po-
 tożem schłodliwych a wybierać najzdrowsze.

Pod Teatr małagysz się stawiać na goni tawo
 bardzo będzie zahtawać posady fundamenta; i gdy
 też gdyby miał być koniecznie w równi lub
 niwysiu bagunistem tak podścioty i kraty futużin-
 drewna gruntu; robi należy także o zakładaniu
 słozym w 3. średce mówib. Zaraz od poziomu
 porzynając zatorę się na posadach kamiennej
 lub marmurowej stopnie. ^{podziemi} ^{użyty} Ścieżki ^{użyty} usiępnie, do-
 koto powinny być w kębie odporodadających roz-
 sokopi Teatru, a nigdy wyzpe tak też wstana
 ich perolop chodnika. Po gdyby były wyzpe
 gtoz by się na nich tamat i obbiat w goni męz
 co by osoby siedzące na wstaniach tawach nad-
 wstępnim nie byłiby w stanie dotyżec zakon-
 cren stow wymawianych dosy zrozumiale. Sto-
 wem tak należy też unężyć ażeby powięgnaj-
 1000

wszystki linia, prosta, przez krawędź najwyższego
i najwyższego stopnia czyli krawędzi ta się dołkuje
ta krawędziowa czyli krawędź stopniowych wsi.
Wszystkich innych stopni. Tak więc głos nie dozna
żadnej przeszkody.

Ścisłe i obczepne należy dawać dotępy, ani
wyszych z własnymi potrzebami, potrzeba nadto a
zeby ze wszystkich miejsc były bez przerw i
wprost bez żadnego zbaczania lub zwrotów, a to
aby lud z widowiska wychodząc nie stoczył się
ale owozem aley zewnąz osobne i wygodne wy-
siedla dla siebie znajdował.

Także pilnie należy uważać należy aley między
sie nie było głucho, ale owozem aley się w niem
głos jak najwyższy mógł rozchodzić, tego zaś
dopięć będzie można obczepić miejsce takie
gdzieby odgłosowi przoleganiu się głośno, nie było
na zawadzie. Głos zaś jest tchem / oddychem /
płynnym dotkliwym dla słuchu za pośrednictwem
wzruszającego powietrza. Porusza się w miejscu
nie wiele kot w okrag tak wstanie jak od miejsca
zawadzie kamień rzucony na uciąż wodę, natrafia
który się jakoby ze swolka niezliczona liczba
okregow wodnych coraz większych które coraz
dalej w nagrzewają, smieszren by się rozchodzą
gdzieby szczyptow miejsca lub inna zawada
nie odjęła im sposobności doycia do swego kren
bo taki wstrzymane wstanie będąc w swym kren
i o nie odbiśnie się, między okregami lub przemy-
ją, nachodzących. Podobnym sposobem się głos
porusza okregami do słota, a to różnica że na
wodzie kółka po uciąż rowni potępić w szere
głos zaś nie tylko się w szere rozchodzi ale się
i w górę wznośi stopniami, tak więc jak w zo-
krowach białychow wodnych rozpiły w uciąż się
wody tak i w głośie iżeli żadna przeszkoda
pierwszego nie przerwie i drugiego nie znieży-
ani następnych, ale wyszłuc bez odbicia się
podgłosu / doycia do uszu tak w dole jak góra
siedzących osob.

I dla tego dawno budowniczowie idąc za
śladami natury w tem co się tyje własności gło-
112

su robili wznoſzac się stopnié w teatrach, i tak
 te na zascadach matematyki i proporyach mu-
 zykalnych stanali się urzędac, ażeby taki bądź głos
 naienie wydany wyrażnie i łaskie do uszów us-
 dzów dochodził. Jaki się albowiem narzędzia muzy-
 calne dzieły z blachy smiędzianej lub rogu do zgodno-
 ści się stroynowują, z narzędziami mającemi stronę
 sponażdżania, tak też i starożytni przez harmonia
 natrafili na sposoby natężenia głosu, i takowe
 w teatrach sprawowali.

Księga V. Rozdział IV.
o Harmonii

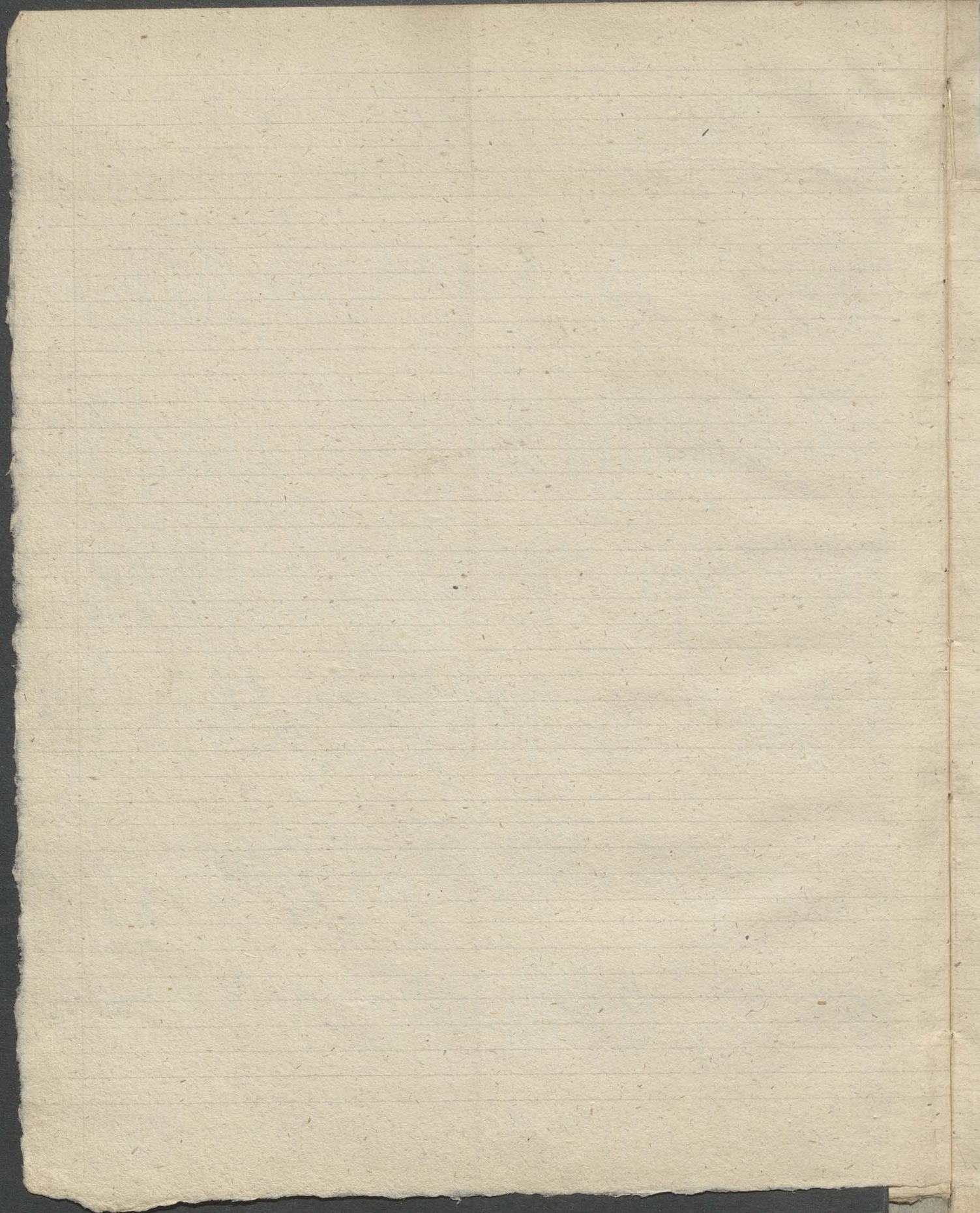

BIBLIOTH. UNIV.



1847

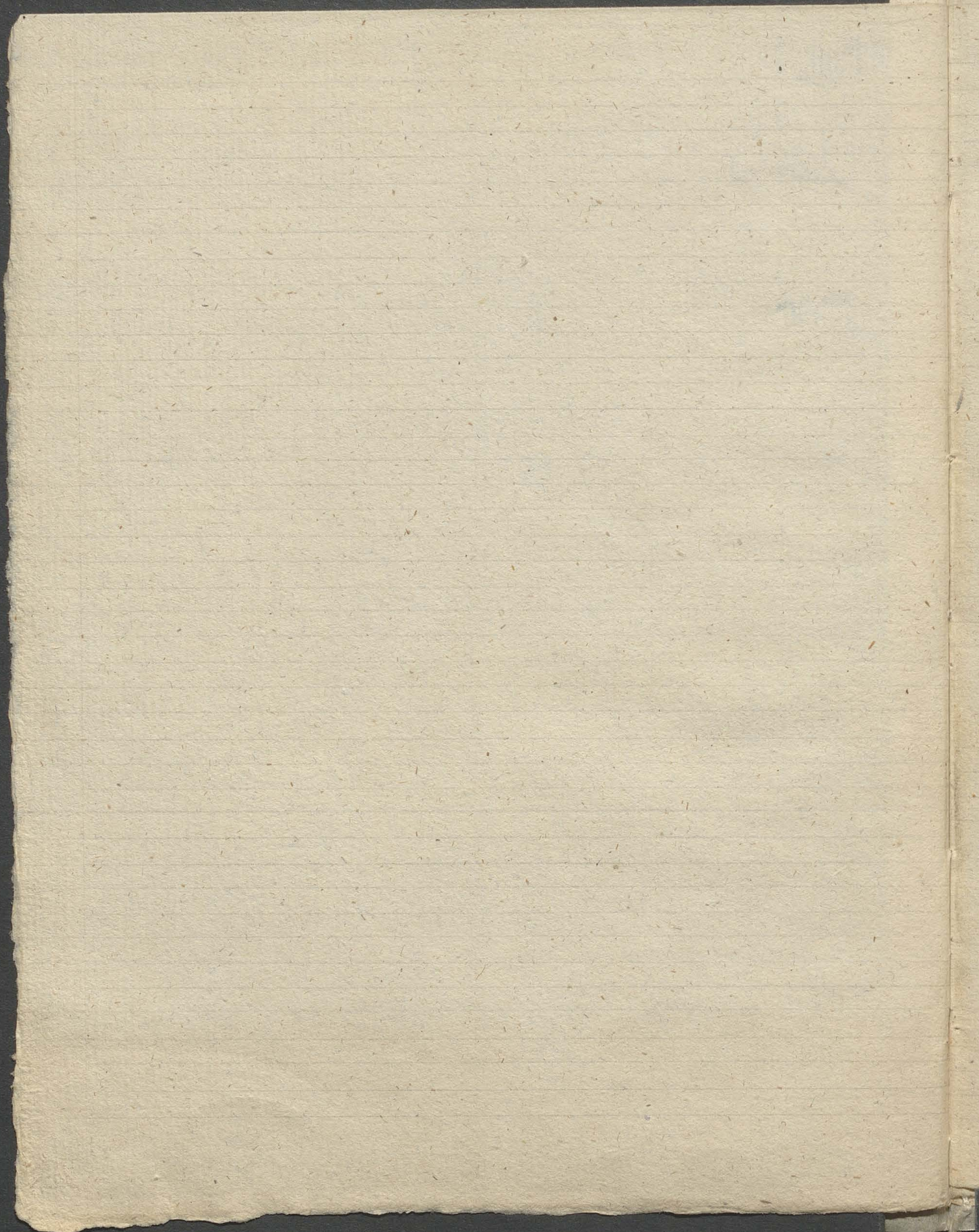

7
Księga V. Rozdział V
o Naczyniach Teatralnych.

Podług więc tych zasad i prawideł matematycznych robiąc się naczynia miedziane storowmi do wielkości teatru, to jest tak się wypracować, aby uderzając w nie mogły między sobą wydawaty tego: kwarty, kwarty kwarty i tak następnie aż do dwudziestawy. Umieszczać się je w komnatach pomiędzy siedzeniami teatru porobionych będzie a to podług prawideł muzyki, i tak aby się żadnym ich ścian nie dotykały ale w ołwito i nad sobą miały miejsce proste i przestronne. Rozłożenie ich ma być nieco przechylone potrzeba więc aby w stronie obrotony na scenę miały podstawić nie więcej od 1 1/2 stopy na którychby się wspierały. Cielusie tych komnatek czyli otwory do nich w czołach stopni 2. stopy długie a 1 1/2 stopy wysokie być mają, i powinny być równe z wstępami stopni między nich.

To jest prawidło w oznaczeniu im miejsca:

Jeżeli teatr nie ma być bardzo wielki przez punkt wzięty w potowie tego wysokości nakti. Się nie linia pozioma wystawiająca obieg na którym się w równych odległościach rozłoży 12 komnatek sklepionych. Te z wyżej wyją: mniejszych naczyn które wydadzą kwarty i tony, nete-hyperbolaeon umieszczają się w pierworznych komnatach z jednego i drugiego końca. W drugim razach komnatach obok pierworznych umieszczać naczynia te które z pierworznych są jednorzede. Dwa kwarty a także i te które wydadzą ton nete-diezeugmenon. Trzecie będą dla tych które robią jednorzede kwarty z drugimi wydadzą ton paramere. Czwarte dla kwarty tonu nete-synemmenon; Piąte dla tych które w kwarcie wydadzą ton mesen; szeste dla tych które w akkordzie kwarty wydadzą ton hypaten-meson; siódma samym nakti umieszczać naczynia czyli organ z jednorzede kwarty wydadzą ton hypaten-hypaton. Inne zaś aktyd zlosze i teny takżeby ze swolcia rozchodzą się do okolta i uderzając w węzły niezgodnych dźwięków odbijać

odbić się od nich będzie wyrażony i har-
monicznym odgłosem dla tej zgodności.
ści i tak, tony drwonow wydaia.

Leż, jeżeliby obserwowano teatr miata być
wielką, wtedy wygłosy jego podzielić trzeba
na 4 części, ażeby ^{zgodnie} w liniach nakreszonych
krobie i między Komor w poprzek, jeden dla ro-
dząci spiewu Harmonicznego, drugi dla Chro-
maty jego, trzeci dla diatonicznego, pierwszy
od dołu będzie sturys dla tonów harmoni-
cznych i rozłożą się w nim naczyńia i tak się
dla matygo teatru dopiero powiędziato. W ro-
dkowym zaś między naczyńia od końców po-
wieszczą się naczyńia wydaia, a drzewisk hyper-
bolaeon chromatyku, w dwóch komórkach na-
stępnych te które robia zgodności kwar-
ty i wydaia drzewisk diereugmenon chromatyku,
w trzech te które robia akkord kwarty i wyda-
ia ton synemmenon chromatyku; w kwartach
te które w kwarcie mają ton meson chromaty-
ku, w piątych które będą w kwarcie mają ton
hypaton chromatyku; w szósty te które wyda-
ia drzewisk paramesen, i które oba czynią zgodno-
ści kwartry z hyperbolaeonem, a kwarty
z mesonem chromatyku. Nie się wie wstawia
w komorę środkową ponieważ oprócz wymie-
nionych tonów nie mają któryby w rodzaju chro-
matycznym mógł z nimi mieć zgodności brzmienia.

W najwyższym podziale czyli między komor
zas umieszczają się naczyńia w pierwszych od kon-
ców komorach te które wydaia głos hyperbolaeon
diatonicznego, w drugich robia kwarty i dają
ton diereugmenon rodzaju diatonicznego, w trzech
będzie w kwarcie i tonu synemmenon diatonicznego,
w czwartych będzie w kwarcie i tonu meson dia-
tonicznego, w piątych będzie w kwarcie i tonu hy-
paton diatonicznego; w szósty będzie w kwarcie
i tonu proslambanomenos. Naczyńie w komorze
środkowej będzie wydaia drzewisk meson i tak zgo-
dności w oktawie z proslambanomenos
a w kwarcie z hypatonem diatonicznym.

Ktoby zaś chciał zobaczyć i dosłownie poznać
te

8

te rzeczy, niech weźmie przed się kilka cyfry dla
grammaty w końcu ostatniej księgi podane i reguły
muryjane obęgnięte, które Aristoxenes z najwzrost
księgi Harmonia, i dowcipem z podziałami ogólnemi
składni tonów ułożone nam zostawił. Zastanowi
wszy się, więc nad temi prawidłami, nad naturą
głosu i gustem słuchaczy, i nad tem co z czem jego
przyjemność w uszach słuchaczy zawita. / Takwo by
dzie nadac' teatrom potrzebną doskonałość. / i tak by
może najwzrost.

Może tu ktoś powziędzie że się wiele każdego roku
wznosi teatrow w Rzymie, a w żadnym z nich do
tych wzrodków / porobów / się nie udawano, nie spota
gamy. Lecz błąd swój pozna gdy zważy że wszystkie
tatuie teatru publiczne drewniane misie mają, ko
wierzenie wiele ^{połog} pochładow, które koniecznie muszą
odgłos wyprawac'. O tej prawdzie nas przekonują:
iż graczcy na cyfrach / murgas /, bo gdy im tonem
wyszczym spiewać przychodzi obracać się ku drewni
seny i tak za ich pomocą, przez odbicie własny głos
wzmocniają. Lecz kiedy teatru z kwardyń wafel
skowiac' przychodzi to uć z legientów, kamienia
marmuru nie mogących odbić głosu wtedy potrze
ba iż robię podług prawideł podanych. / Jeżeli się
jeszcze ktoś zarządca wzdzię: w którym teatrze te
prawidła zostały zachowane, w Rzymie nie może
my okazać, ale znajdziemy w teatrach w rzymskich
włoskich obolich Włoch, i wielu miastach greckich.
Wiemy nadto że Lucjusz Mummiusz po zbiorzeniu
teatru w Rzymie, międzykane / bronowac' / na cyprie
jego przewiozł do Rzymu, i wraz z innymi zdobyc
zanymi poświęcił w kuratynie Atrixya.

Wielu także zdalnych budowniczych kłóży
w pomniejszych miastach teatru kalitawali i nie
mogge dla braku fundurza używac' nacym nie.
Dłuższych używali garncańskich łony wyrey pny.
wzdzięcone wydarczych i tak je w porob wyponnio
ny je umieszczacige, z kąd najlepszy skutek obny
muywali.

Księga V. Rozdział VI

o Układzie Teatru.

Figure teatru wykresli się sposobem następującym: Okrągowy wolicioś obwodu spodku teatru, w środku jego narysuj się model i z niego zalocz w ołwio obrząg kota (FFF), wopirze się w niego cztery trójkąty równoboczne i w rowiey od siebie odległone to jest aby się swemi kątami dotykały tegoż obwodu kota. Tym samym sposobem jak Archologowie podziałają koto dla narysowania 12 znaków wieńcówskich a to podług skosunku jakiego znajdują między mu: zęby i konstellacyami.

Box (gg) tyż trójkątów znajdują się najbliżej sceny w miejscu gdzie robi odwrót kota ^{obwód kota} będzie stupnia, frontu sceny od tej strony frontem ostatcznym tupe sceny toprowadamy do niego linia równoległa (bb) przedozaga, przez środek, ta oddzieli pulpit proscenii ^(d) od miejsca dla orkiestry, (A) A taki pulpit będzie daleko obszerniejszy jak u Greków, co jest potrzebnem bo u nas wszyscy aktorowie reprezentują, rzecz na scenie dlatego że Orkiestra jest przeznaczona na siedzenia senatorów. Pulpit nie powinien mieć więcej nad 5 stop wysokości ażeby siedzący w orkiestrze mogli widzieć wysłuchi gęsta aktorów.

Składy niezgodne stopni w teatrach na których siedzą, spelatorowie tak się rozporządzą ażeby nie wysłuchi miejscach gdzie kątą czyli rólki trójkątów obwodu kota się dotykają się, były ^{miejscami} niezgodne dla schodliwio przedzielających całą mapę stopni czyli ławek na peregr. ne Składy aż do pierwszego ich wstępu, nad którym inne schodliwio przedzielac' będą mapę stopni wypych. nie jednak wprost pierwszych ale przemienienie to jest dawaj im kierunek nad schodliwio Składow stopni wypych. Siedm będzie kątów na samym dnie teatru które oznaczają, porostate 5 oznaczają czyli wchodzące w skład sceny, to jest ten który jest naprzeciw w przedlu

wo środku powinien odporować wprost drzewom
krolewskim. (II). Dwa oboki niego po lewej i pra-
wej stronie będące powinny odporować wprost
drzewom dla cudzoziemców; (III) dwa drugie
naprzeciw przechodów ^{leżących} będących w kątach

Wysokość stopni górnie będąc sześciana. pękcie
korow nie może być mniejsza od jednej stopy
i palmy, a nie większa od jednej stopy i 6 palcy;
szerełok ich nie może mieć więcej niż dwie i pół
stop, ani mniej od dwóch stop. -

Księga VI. Rozdział VII.
o Przystanku i innych częściach Teatru

Pokrycie przystanku który się wznosi na szóstym
stopniu powinno być do równowagi z wysokością
sceny, dla tego że głos przechodząc się ~~nie~~ ^{rowno} wznosi
się ^{rowno} aż do szóstego stopnia i dochodzi ^{aż} do
dru: i quilibet się zaraz gdyby przystanki do tej
wysokości były miała być mniejsza, i tak sceny.

Pierze się potem nosta ^{aż} średnicy (aż) or-
kustry, i pionowo się iż ^{między} na stopnie dolne
i żana ie tżz miara, dopionu dla ^{między} wrozenia
wchodow cęgli pusty pexo tak w łonach i akoter
w ołoto, i w wyliczeniach pionowych tak zrobionych
podstawia się futrny drzewiu które dla tego będą
dolez wysokie.

Potrzeba ażeby scena (SS) była dwa razy dłuż-
szą jak średnica Orkustry. Odsadka cęgli podstę-
pie na porzomie kłpitu powinien mieć na wy-
sokości wraz z podstawą, i anowka ^{dwunastka}
część ze średnicy Orkustry. - Na tym ^{przedstawia} stawa
iż się kolumny i tym się wraz z kapiłodem i sto-
pa, rakuig. da jedną czwartą część z tego prze-
dłuży. Stawy i inne ozdoby mieć będą razem i
dług, pięta, część z wysokości kolumn. - Na ^{wierz-}
chu tych kolumn da się ^{emigie} podstępnie ^{pluteum}
które mieć będzie wraz z ^{podstawą} i ^{opierok} przy-
miot kłtło tyle wysokości jak podstępnie ^{spodnie}. ko-
lunmy na tym podstapiu podstawione zrobig się
o ^z aż ^{większe} jak ^{spodnie}, ptalowy i inne ich
ozdoby mieć mają z ^{część} samych kolumn, a
gdyby

gdyby się trzecim porządkiem miało sęgnąć my-
słodobie, potrzeba ^{aby} w nim podstępnie miało być:
tę przez pół tyle wysokości jak snodkowe, ko-
lunmy na nich o 1/2 części niższe jak w drugim
porządku, natomiast ażeby płasko i inne ar-
by na nich miały 1/2 części z ich wysokości.

Nie ićwie przecież x |prawidła miały sprawdzić jednakowe rawore stu-
tki i miały myślować zgowino wryskim
teatrom; lecz budowniczy powinien znać ićwie
proporcje odpowiadają Symetrii, i użyć się
tych prawideł aby widział ićwie raworo:
wac do natury mięysc i wstellości butwnoli.
Wielk zaaydują się bawim rżczy które rawore
ićdney wielkości robić wypada. tak w matym
iće wielkim teatrze dla usytku do którego są
przeznaczone; taliceni są stopnie, usępy, podpo-
wypnia, usodow, parapety, balustrady, przechody,
schody, pulpity, trybuny, i inne gdyby ićwie rżczy
głównie rżczy robić podobne które z przeznaczenia
swoego nie mogą podlegać żadnym ogólnym pra-
widłom Symetrii ażeby usęgie z nich były wygo-
dne do usytku. Można także gdy mić nie można
marmuru drzewa i innych wężel dostateczney
wielkości, dodać coś lub uiąć w wymiarach, to nie
będzie tak od rzeczy byle zrobić to z przeznaczenia i
rozważa. Lecz to wyznaga budowniczego dowra:
dronego, mającego wielk wdalności i talentu.

Jama zaś scena w swych częściach tak się u-
porządkuje, ażeby w środku znajdowały się drzwi
ubrane jak do pałacu królewskiego. (A), po prawey
i lewey stronie dwore innych drzwi dla cudzoziemców.
(B), a obok nich mięysca (K) przeznaczone na dekoracye.
Te mięysca sęg raworo peritactur. dla tego że się w nich
umieścić maichiny kroglażne (M) obracające się podług
potrzeby. Każda z tych maichin ma 3 rawne rodzaie deko-
racji, które będą się zmieniać przedmiot opary, bądź
bądź wypada wprowadzić na scenę myślowie bogow
lub innych słownych towarzysza, obracać można, i odmia-
nę robić dekoracyi. Talceni wstawcami są galerye
(L) czyli sitnie którym się wchodzi na scenę, to ićwie
ićdney są wchodzić z rytku, druga, że mi-

o trzech rodzajach Scen i o Dekoracjach Greckich.

Trzy są rodzaje Sceny to jest tak zwane Tragiczny, komediowy i satyryczny. Dekoracje ich nie są sobie podobne; bo Tragiczne ozdabiają się w kolumny, fronty, świątynia, posągi i inne ozdoby rzeźby. Krolewski (czyli starożytny) pałacem Krolewskim. Scena komediowa wystawia domy prywatne z ich balkonami, i oknami nasładowującymi pomieszczenia zwykłego. Scena satyryczna natomiast wyobraża drzewa, góry, góry i inne rzeczy wiejskie nasładowując jedynym słowem okolice wiejskie.

W Dekoracjach greckich nie wystylizowano ich w ten sposób jak u nas, a najpierw że jak u łacinników były zlepek trójkątów dotykających się okręgu koła wykreślonego na tej ziemi, u greków były trójkąt kwadratów dotykających się tego okręgu w którym wpisane. i gdzie pada bok (bb) jednego z tych kwadratów. najbliższy sceny i przecina obwód koła, tam się też ponaznaczają, koniec prawdu sceny; prawa: dzieli się potem linia gg równoległa do tego boku robiąca ścianę z kołem i stanowiąca dno sceny. Pociągnięte się teraz druga linia bb' równoległa do tych oboch i przechodząca przez środek orkiestry najmiej wprost, gdzie ta linia przecina obwód koła z prawej i lewej strony ponaznaczają się punkta (bb). Wstawia się potem certyel na punkt (b) prawy, i okwadratowa linia (bb) nakresla się tuż koła (bb) aż do boku prawego prostokąta. Podobnie stawia się, nogę, ustka w punkt (b) lewy, i odległość swoją, prawa (bb) nakresla się tuż (bb) aż do boku lewego prostokąta.

Za pomocą więc takiego wykreślenia z 3 punktów, otrzymując Trzy orkiestry obserwowane, ich scena jest bardzo oddalona, ale za to ich pulpit który zowią logion widać.

I dla tego wagi u nich tylko aktorów tragicznych i komediowych na scenę wychodzą, wnoszą zaś inni w Orkiestrze swoje role odbywają. I z tego to pochodzi że grupy różnych aktorów zowią scenami.

scenicznemi drugich hymelicznemi. Logeion
nie powinien mieć więcej wysolosci nad 12 stop-
ami mniej od 10. Schody przedzielające mię-
sta tawoh aż do pionowego wstępu będą w hie-
runku kwadratu kwadrato (eee), a nad nim
inne schody będą w środku poniędyj pier-
wotny; robiąc zaś reszta więcej schodów
podobnym równie sposobem mieć się po-
winny nad każdym wstępnem.

Jaki najstaranniej i najrzetwiej te re-
cy urządzeni więcej więcej rozważaj trzeba
dotyczy w wyborze miły na gdzie się głosi tego.
dnie zatrzymuje, i gdzie echo nie sprawia za-
dnego zamieszania dochodzą do uszu, bo w wie-
lu miejscach spotrzeżniak. Najdnie się takich
które przeważa, przyrodzonym sposobem poru-
szenie głosu. Takimi są miejsca przeciw-
brzmienne które Grecy nazywają cathedones.
ochotobrzienne zwane perichondes, a głosi wy-
dające dźwięk zwane antechondes, i zgodno-
brzmienne zwane synchondes.

Miejsca przeciwbrzmienne są te w których
pierwsze sylaby wrbierzy się w górę zostają od-
bite od jakichś ciat statyk tak że spadając przy-
stają następnę, i się wrnionie nie mogą.
W odbrzmienne są te w których głos będzie zam-
kniętym gnie krążąc w okółt rozprawa się w pro-
dhu i gnie nie skani w rationallyach sylab-
ani znaczeniu wyrazow będąc wyraznym lub
dubitnym. Od głosi wydające się w których niektóre
ciata twarde tak odbijają głos że to odbicie go zupełnie
następuje i powtara tego ostatnie sylaby; zgodno-
brzmienne i wpołbrzmienne nabońie są, które po-
magają głosiowi powiększania moc tego w miarę, tak
się wrnionie, prowadzą go czysto i wyraznie do uszu.

Z dojrzałości, wsi rozważa, obierają, miejsce, a
trzymają się skulek porządany głosi w teatrze. Co się
zawsze bywa rozniicy w układzie cypli formie kształtu
ta zdowista na tem że w srehowo wyprzedzają się za-
pomocą kwadratów. zaś będące w wyjęciu u La-
cinników kreślę się za pomocą trójkątów, równoboc-
nych. kto się więc będzie trzymał tych prawideł za-
pewni doskonałości wnym kształtem -

proprium in tem...

o Podciemiach za Sceną i Precha-
dikaach.

Potruba wystawić po za sceną podciemie arby,
podczas niespodzianego despera ktorzyby pmerwał
wzdowisko, miało się pospolstwo gdzie schronić
zgr wychodząc z teatru. — potrzeba ienne arby byto
dotakacnie obszerne aby dyrektorowie chorowio wy-
godnie w nich mogli się wozry: takie są podciemia
w Pompejanum; takie są w Atenach podciemia Lume-
nesa; i swiętynia Wakhusa; i Odeon, na której
napada po lewoy stronie wychodząc z teatru. Ten
Odeon był atenski był ozdobiący w kolumny
kamienne przez Periklesa, był potrytyłym maza-
ni i dragami zagłowemi z zdobycow na festach.
ta budowla spalita się podczas wojny Mityda-
ckiej i na powrot odbudowana przez króla Antio-
chazane. Strategium w Smirnie jest iezare tego
rodzaju. a w Tralli potrzega się po dwóch stronach
slady podciemia podobne do myzwoitych teatrom.
we wzystkich cedyym stowem miastach ktory
miał architektow zdalnych widzieć się dacia ^{u kolo} w
teatrach podciemia i przechadzi w ten sposob w
nędzone, to ied są podwoyne i mają kolumny
teatryczne donychi z pitakami i oprowami wła-
sawymi porządkow donykiem. — Dwie są ze re-
solof podciemia taka byto winna, arby wyposolof
kolumny <sup>re-
konstru-
kcyj</sup> Mazyta ^{taka jest} ze ^{cała jest} inna odległof kolumny ze
wzrostnych od potrednich w spódzie se uwarazie
i taka sama kolumny potrednich od az do muru
ktory otacza podciemia przechadzi: kolumny nadto
prodlowym dai treba o z wozry wyposolof iah
zewoznym lez się se zrobi albo ponidnie albo
koryndnie —

Proporcye wiec i symetrye tych kolumn inne
będa, iahesmy dla swiętyni mepisali, inna, albowim
w swiętyniach niec winny powaznos, a inna w pod-
ciemiach i innych podobnych dziedach delikatnos.
Jaki ze iedni kolumny byda maia porządku Dony-
ckiego, wyposolof ich wraz z kapitalem podzielić
na czysci 15 i adna talowa czysci będzie modultem
podług

ktorego się urezą i całe dzieło, dając dwa te
moduły na grubość spodu, kolumn, 8¹/₂ na mi.
-ory. Szupki, a 14 kolumnie pod kapitelem. Wy-
sokość kapitelu będzie 1 moduł, a szerokość 2¹/₂ modu-
łów. Wreszcie wymiary te które się da uwzględnić
w fig. 4. podać i tak się postarać.

Jeżeli się zrobi kolumny jonickie, podzieli się tak:
dy ich kolumnie nie rachując w to kapitelu ni stopy,
na wysokości 8¹/₂, i z tych części się da na grubość kolumn,
stopa oraz podstawa, mieć będzie 1¹/₂ średnicy
na szerokość; kształt kapitelu będzie taki jak się go
w li. 3. opisano.

Jeżeli kolumny będą korynckie, ich kolumny i stopy
będą podobne jonickim, a kapitele różnie, się podług
prawideł napisanych w fig. 4.

Podstawa robić się w wysokości nie więcej w sp.
jak podstawa łańcuchowa tak się w 3. li. wykończą.
Stawki, osnowy i inne cetonki uproporzynują
się na kolumnach tak się tego prawidła w poprzed-
nich li. sięgach podać.

Wresztem odhryta znajdując się pomiędzy
podzielniami powinna być ^{myśl} odhryta drewniana,
Bo mechanicznie w miejscach odhrytych się zdarza,
nawpół dla oszczędności bo powietrze substancji
się stawi i czyniące niekonoszą w nich takowe
w cięto które dlatego że jest w ruchu ma porę or-
liwarkę, grubość humory rozprzeczają się, wznosi się
wygasnia i zaostre - powstaje gdy się cięto rozprze-
wa przez ruch w mechanicznie, powietrze z cetonkami
wyciąga humory i w ogólności wywołuje w by w nich
znajdują się zbyt czystego i precyzyjnego naturę,
w ich którego była z nich nie mogła. O tej prawdzi-
ści przekonujemy że się, rzecz tak ma z tego można
sobie porwoli uważać że gdzie się zrodzi znajdują,
w cieniu lub inne wody pod ziemią, w obfitości, roz-
dła się z nich ^{zamarła} formować nie będzie ^{nie} mała
para; kiedy precyzyjnie sobie będzie ^{nie} przysięga ^{nie} utępi
robisz. Czynny z innymi od wód będących w miejscu
fach odhrytych i wytaurionych na powietrze
Jeżeli więc się do uśrednienia się w miejscach okazywał
cięto porwawia się, humorowo silnie, tak po-
wzięte wywołuje waporę z ziemi, nie można więc
względnie.

wojnie i potrzebie ustanawiania we wsiach
miastach miast obronnych, przyciagnęły na me-
chadzi pod obronę niemi -

Tak się też portajsi aaby racowu byty suche i
nie bagniste. Konie się grunt ^{do}brzejsze ziemie,
tak ^{do}zobole iak bytlo morza aby dohny mieszczu,
po lewey i prawey stronie porobia się ^{nie}kanaty mu-
rowane i w ich murach te strony spaceru prosta:
dracia runy pochylte nakiercał pochyltosi forakypni
cyow ku klabom tymie reiskom. To zrobcowny wy-
petnił się reszte mieszczu węgłem i przycygnie
worepnie piastuow dła wyrownania dła ^{nie}mechaniki:
iaki wżę dła ^{nie}draciwoicatosi naturalny węgla,
i krap pochyltych w wielach wmurowanych ziemie
gac się bydzie wilgoz do kielow, i mechaniczna zospa-
nie sucha i bez radney wilgoci -

Oprocz tego propozycyji nasi uwazali także
plantacye ka skarby w przypadku potrzeby dła obcy
wzrostu: Jodrus bawim oblegenia o nic nie jest ka-
niuy kati o drzewa zapas; bo sol kawczesnie opa-
trze sie morza, niepetnie spullerz zborowi talpu:
bliznie iak partykularne, a w czasie glodu, wany-
wa, niemo i wielomny moga ich niyprze zastapic;
wode, niemo morza kopia: kadnie, lub zbreraz-
deperowa z dachow. Lecz z drzewa taki potrzebny dła
gotowania pokarmow zrobia zapas iel najwzrostu
bo i drugi niynghto sie go przewadza i wiele go sie
konsummuie. W tych koniacznych przypadkach
wycina się drzewo w mechanicznych tych i roudaie
częci dciatalni lub na glowe karta zopobna.

Z tych wżę mechanicznych dore willie wyznika
koniecznosc zrownosz w czasie polowin, atrymanie w ca-
sie wojny - Tu more wżę bydz tytlo zbauwenna
niecy aaby się podobne mechanicznie nakiercały wie
tytlo oloto leatow, ale obok wysylkich wżęspu-
we wysylkich miastach. Powinowaz te mury zko-
ic się zain dory wytlomacyst, przystępnie do opri-
su dazniow i ich ulitadu -

Kniha V. Rozdial X
o Wtadrie Larniow i ich czyniach.

o Harmonii (a)

1. Harmonia jest nauka ^{muzyki.} mudyerna ⁽¹⁾ ciemna i trudna, zwłaszcza dla nieznaiących języka greckiego. Choć ią łłomacy nie można niekiedy nie używać greckich wyrazów dla braku odpowiednich im nazwik w języku łacinskim. Ale więc zdolatam iak przygotowania ię z pism Aristoxenesa wyłozie, ięgo klucz ⁽²⁾ przyluce, i roznicę między głosami wykaże, aby ię łatwiej mógł poznać kłoby się nieco pilmiej nad nią zastanowić.

2. Kiedy się głos łamie przechodząc w różne ^{tony.} kwoty (3) raz się staje wyższym raz niskim: nadto w dwosiaki (4) się sposob porusza, z ktorych ieden sprawia wrażenie iędnostajne drugi ^{niejprzełamany} postępane. Głos iędnostajny ani nie w łakonyżniach zastanawia, ani w iędnym innem ^{na konsonantach ię.} wieyscu, ucho nie wykrywa ładnych w nim granic do skłinych (5) i tylko srednich pomiedzy niemi przestwoi ry mu go ^{wymawia} iak np: wymawiając łowa (6) sol, lux, flou, nox, rozpornać tu bowiem nie można, ni ięgd się porusza ni gdzie się konury, ani nawet ładny w nim zmiany aby się miał z niskiego tonu przechładać w wysoki, lub z wysokiego wpadać w niski łuch nie wysłedza. Łupetnie precyownie będzie kiedy się głos porusza przestępnie, bo kiedy się łamie przechodząc w różne kwoty utrzymuje się na łakon ^{tonu} iędnym i tonow, a potem drugiego a łak wzno: szę się często i spuszczać niestępnym się będy wyładac, iak się to czuc dać ^{to piewiać} gdzie zmieniając tony głosu ^{szę} łładnie z nich różne tworęmy. I w łstocie, kiedy pniega różne przestępy łakresy tonow ięgo łak wyrazne i łute że łatwo rozpornać można i ięgd się porusza cygli wynikił i gdzie będy przestac, gdy łymczarem tony łodłowe dla braku ^{przełamaw} łmiej się stala łuspenni i dołłiwemi. (1)

3. Trzy raz są rodzaje łładmi tonow, cygli ^{składowo.} piewu (2) piewozny łowna, grecy armonia, drugi croma, łreci dia-tonon. (3) Łładnie cygli łłucz, łarmomerny wpiewa: łłila łłuka i dla łego ięy melodia, cygli łpiew za łay łowoznięsza i łayogłoznięsza, ułłodzi. Chroma-tyczna

3. tyczą dla węg zgodności i scisnionych tonów⁽¹³⁾
większa, ma przyjemności. Diatoniczna nakoniec⁽¹⁴⁾
która wrytoko naturze, winna jest najczystszą⁽¹⁵⁾
ze wrytoko dla równości w przestępach.

7. W każdym z tych trzech rodzajów składowi in-
ny jest układ przestępów w tetrakordach. Tetrakord⁽¹²⁾⁽¹³⁾ albowiem harmoniczny składa się z jednego ditonu⁽¹⁴⁾
i dwóch diesów. Dzieło zaś jest awarta, względem⁽¹⁵⁾
tonu, i dla tego dźwięk dycerz mieszera się w innym⁽¹⁶⁾
półtonie. W chromatycznym są dwa półtony po so-
bie, a trzeci robi przestęp o trzech półtonach. W dia-
tonicznym są dwa tony po sobie a trzeci który jest⁽¹⁷⁾
półtonem zakończy wielkość tetrakordu. A tak⁽¹⁸⁾
w każdej z trzech składowi tetrakordę składają się⁽¹⁹⁾
z dwóch tonów i półtonu jednego, ⁽²⁰⁾ lecz uważając je

15. w każdej składowi granicach z osobna, każdej z nich⁽²¹⁾
stają właściwe stopniowanie przestępów. Przestępy⁽²²⁾
więc tonów półtonowo i tetrakord w głowie ludzkim⁽²³⁾
wytknęto samo przyrodzenie, zakreśliło im obręby⁽²⁴⁾
pewnymi miarami, wyznaczyło liście, i ustanowiło⁽²⁵⁾
stosunki pewne i powiadek w układzie, których się⁽²⁶⁾
nawet robotnicy instrumentów muzycznych jako⁽²⁷⁾
prawideł natura, wskazanych trymania, chcą im⁽²⁸⁾
zgodnoobrzynienie wymiary dońkonalne wyznaczyć.

W każdej składowi jest 18 tonów, które grecy⁽²⁹⁾
zwą, ftongi. 8 z nich jest statych i mieysca nie-⁽³⁰⁾
zmieniałych, we wrytoko trzech składowiach, po-⁽³¹⁾
zostate 10. pomiewają, pospolicie w każdej z nich in-⁽³²⁾
czy ponađkują, są niestate cygli ruchome. Stale mie-⁽³³⁾
szają między sobą ruchome mają, tenże własność re-⁽³⁴⁾
wiąza, między sobą, tetrakordę i we wrytoko trzech⁽³⁵⁾
rodzajach składowi zawsze ten same mieysca po kón-⁽³⁶⁾
cach zajmują w tetrakordach. Nazývają się zaś⁽³⁷⁾
tak: proslambanomenos, hypate-hypaton, hypate-⁽³⁸⁾
meson, mese, nete-ninemmenon, paramese, diezea-⁽³⁹⁾
gmenon, nete-hyperbolaon. Ruchome zaś są które⁽⁴⁰⁾
umieszarone w tetrakordach pomiędzy statemi zmie-⁽⁴¹⁾
niąciami mieysca podług rodzaju składowi i mieysca. Na-⁽⁴²⁾
zwiska zaś ich są te: parhypate-hypaton, lichano-⁽⁴³⁾
nos-hypaton, parhypate-meson, lichanos-meson,

Prze.

trite-synemmenon, paranete-synemmenon, trite-die-
zeugmenon, trite-hyperbolaeon, paranete-hyperbo-
laeon.

Te więc będąc niestałymi w każdym rodzaju skła-
dki innych nabywają własności. bo przestępy ich wzra-
stają i wznoszą inaczej po sobie. I tak: pathypate
w składni harmonicznej jest odległe od hypate o jedną
dyezę, w chromatycznej przeniesione jest odległe od tego
hypate o półtonu⁽²⁰⁾, w dyatonicznej także o półtonu.
Ton zwany lichanos czyni przestęp o półtonu nad hypate
w składni harmonicznej, przeniesiony w chromatycznej
czyni nad też hypate postęp przez dwa półtony, w diato-
nicznej jest od niego odległy o trzy półtony. A tak te
dwieście tonów przez przelatanie w składniach robią
potroyną rozmaitość układu dźwięków.

Tetrakordow zaś jest pięć: pierwszy a razem naj-
głębszy po grecku zowie się hypaton⁽²¹⁾, drugi ponieważ
jest w środku meson⁽²²⁾, nazywa się, trzeci synemmenon
przybrał nazwisko które wyraża że jest złagoczon⁽²³⁾ i innemi.
czwartym diezeugmenon to jest rozlagoczon⁽²⁴⁾, piątym który
jest najwyższy nazwano dla tego hyperbolaeon⁽²⁵⁾.

Zgodnoobrzmiem iakże natura stworzona wyspi-
wywać może a zwanych przez greków symfonie jest
sześć: kwarta, kwinta, oktawa⁽²⁶⁾, kwarta nad oktawą,
kwinta nad oktawą, i dwuoktawa. Dano im zwina:
zwiska od siebie dla tego że każdy głos przechodzi z jedne-
go tonu w drugi zgodnoobrzmienny przestępnie prze-
kilkna pośrednich. i tak jeżeli z jakiego tonu wpada
w kwarty z kolei wtył lub naprzed nazywa się kwarta
jeżeli w piąty kwinta, jeżeli przechodzi w omy oktawę⁽²⁷⁾,
jeżeli w omy i pół kwarta nad oktawę, w dziewiąty⁽²⁸⁾
kwinta nad oktawę, jeżeli w piętnasty⁽²⁹⁾ dwuoktawa,
bo tak w muzyce wokalnej iak w instrumentalnej
nie można otrzymać zgodności dźwięku ani pomiędzy
dwoma po sobie idącymi tonami, ani pomiędzy pierwszym
a trzecim, lub szóstym lub siódmym też jedynie iak
się powiedziato w kwartach, kwintach i tak następuje⁽³⁰⁾
aż do dwuoktawy zjawdować się mogą naturze głosu
odpowiednie przestępy zgodnoobrzmienne a które tworzą
się z potężem⁽³¹⁾ tonów po grecku stongi zwanych.

(20) (21) (22) (23) (24) (25)

(26) (27) (28) (29) (30) (31)

18.

na
ok
me
on
is
i
nu
ood
mo

w
ci
mo
ic
br
i
p
am
tz
mu

uic
hiz
piz
by
glo
ma
ene

ham
uile
mog
bo
nan
p
fuo

g
sine
x
he

Wagi.

Do listki 5. rozdz. 4. o harmonii.

Przydomek (epiteta) harmonicznej klory wtrawiając
 nadać wyparowu muzyki na początku rozdziału tego
 okazuje że chce wystradać niegdy o muzyce bytło harmoni-
 icznej, a która jest różna od rytmicznej, metrycznej
 organicznej, poetycznej, i hipokrytycznej które obywateli
 są prawdziwa taniec, receptacji, gry instrumentów, śpiewu,
 i nich (gestów) pantomimach, tak iak harmoniczna oby-
 muje prawdziwa śpiewu. Te 6 przedmiotów składowych 6
 oddzielno muzyki według podziału Porphyrusa nad har-
 monią, Holocronu.

Cała nauka harmonii zawieszona przególniej na poro-
 wnączeni dwuzłow (czyli brzmień son) od grubego do
 cieńszego: tak że iakli herb brzmień jest niesłoneczona,
 można także powiedzieć w ten sam sposób że i nalikę ta
 jest w swym przedmiocie niesłoneczona. Nie znamy wcale o:
 brębów ścisłych w rozległości brzmień od grubego do cieńszego
 i iakkolwiek mały próżny by się między dwoma brzmieniami
 przypaściło równo go można sobie wyobrazić że może być trze-
 cim poprawnie podzielnym. Lecz natura i sztuka ograniczyły
 tę niesłoneczoność w praktyce muzyki, iakli o tem instrumentu
 muzyczne melompoia.

Przydług lub przykrót do pewnego stopnia strona brzmienia
 nie będzie wydawać więcej dwuzłow żadnego. Nie można ta-
 kież podług woli powiększyć lub zmniejszyć objętości (capaak)
 piszczałki lub organach lub fletu, ni iey długości; są obre-
 by za które przewidziany ni iedno ni drugie nie będzie żadnego
 głosu wypawać. Dzień takim (insparakim) ma także wowie-
 miarę i prawa, że stabe nie wpa żadnego głosu, że mo-
 cne wydać krótki przerazliwy którego czenie nie podobna.

Z drugiej strony widziamy z tworzenia się generacji 9
 harmonicznego zgodobrzmiennego dwuzłow głosi, że w ich
 niesłoneczony doświ, niewielka bytło jest herb która by być
 mogły przypaścić do systematu ułtade harmonicznego
 bo wmyślić że które nie robia zgodobrzmiennosci conson-
nancz z głosami ^{stona}son głosi, lub które się nie słowne,
 pośrednio lub bezpośrednio z różnic tych zgodobrzmiennosci
 swoj powinny być wystrawione z systematu.

Podług Peraulta: o Muryce harmonicznej.

Perault. mówi u. idę za poprzedz. Meibomiusa
 gdzie zamiast de harmonica ten ktadzie harmoni-
 ce w tytule, i dla tego w tytule tym zamiast de
 Harmonia, ktadzie de la musique harmonique
 równie także na początku tekstu: la musique
 harmonique est une science d'ore et de son: - bo (or:
 murycz) mówi tu o muryce harmonicznej bytło
 która jest różna od id: -

gry
muzy

Narywa liz, wiaz systemu ^{Musical} liczb wyrostkich glosow
 dwuznaczow son mozgaczkich, wiaz w muzyce. Narywa
 uc icznie systemem sposob liczenia stonkow miary
 wieciu, i w tymto ofstatku zarzenui stary roznomal:
 system pythagoryjski od arystoxenijskiego. O tym drugu
 tyllu wikszych mowi: wiaz i ta o nim tyllu mowa
 bydzie. Pythagoryjczycy ustanawiali przestepy interwalle
 tak zgodnobrzmienne jak spracnobrzmienne consonan-
cie dissonans zapomoga rachunku stonkow. Arystoxe:
 niuzszy zas ludzkie u sie wolem do sadu ucha odnie
 trzba. Lecz ich spor (jak uwaza Jan Jakob Rousseau) nie
 byta w gnunie tyllu sporem ston, poniewaz jednych,
 drugich adualnowe byly skutki wyobrazu ale tyllu rozne
 ni wyrazami.

Diagrams. Stary utworzyli skrowidze czyli tablice
 wytlawiajace stu ogolny sklad wyrostkich brzmien waz:
 demacie; te tablice nazywali Diagramme, to co my
 nazywamy kluzem klawiatuza, echelle, gamme, do-
ux.

Tylu ten Arystoxena klony wikszych w swem dziele po:
 dal zachowal. roznie takie nie mial, go w porozkach miary
 hi harmonicznych Arystoxena, ktore sa jedynym dzielem tego
 stawnego filozofa uczenia Arystota klony nam sa dostate,
 chociaz podlug tego co mowi Suidas, napisal 4^{ty} kuz.

Wzrusy stonowac uilowali dopietnie ty tablicy innac
 Jalicznego kulay podaje -

Auby dobre porze ty tablicy czyli kluz trzba widziec to:

Sonitus son. phrygi. rozumie sie potoremie
 qlom brunienia lub mowize po deifeyzmu potoremie
 nuty. zwai sie bydzie tonem.

Stary fracy dawali rozny brzmieniem son czyli
 nazwy stonom w ich lypach następnazie narwidka.

Proslambanomenos. nadmiarowy czyli przy:
 dany, set to nazywabny dwuznacz tego systematu, i o ledan
 son niszty od hypate-hypalon. dla tego sa rownie nad:
 uwarowy ze byt przydany ponize wyrostkich tetratordio
 dla dopietnienia czyli zachowzenia Diapazonu czyli Oktawy
 x Mera, i Diapazonu czyli dwucoklawy i Nete-hyperbo
 leon, jako stona nagecawiaz czyli najwyzszy systematu
 (to wzgleduzstem z Rousseau art: Postlami).

Hypaton. Najwyzszy. Tymiczkili ten dawali sro:
 me najgrubszy, dla tego zas onara najwyzszy ton ^{z sro}
^{koncie}

Tablica czyli piriatlu echelle gamme dawo
 wytlawiajona przez Guic Ardin, na literach
 narywai i uderzac stony entonne stopnie
 waz przez 6 not musykalny podlug roznyh
 dwoz talie in dard mowa

Echelle napa jest o 6, notak w oktawie, a
 byta o 4 w tetratordiu - 1^{ty} Gregor wynal
 oktawę o 7 notak - i diuwa ze grey ana
 wspolbrzmienosci w oktawie nie trzymal (je
 konda o 9.

no 20.

no 21.

dla tego hypata znaczy to noly pisali odwołani iak my to
 ten najgrubszy w gorze a wraz cienne nadet. narywać go
 będzie najgrubszym. bo raczej iakobie lured bynie go pisalo
 iak najgrubszym po hralambowemnie? Dawali także Hyspa.
 lon mydomel Tetralordzie najgrubszym. iak nie powiedzia
 to. Ale ten myniotnie staryt iest nie dwom najgrubszym
 stronon w dwóch najgrubszym tetralordach iakobie Hyspa.
 te hypaton w Tetralordzie hypaton, i Hyspaton Mezon w tetra
 lordzie Mezon iak uiny wbanuny. **W.** Moznaby narwai
 Tetralord najgrubhy czyli hypaton Tetralordem 1^m i tak na
 Hyspatnie dalpe - 2^m 3^m 4^m.

Partypate. Narwislo strong bezpofrednio nastę
 pnie po hypatonie. ku uinluciu tonow. Dwie byty
 Partypaty w ich kluczu, t.j. Partypate hypaton w Tetra
 lordzie Hyspaton t.j. 1^m i Partypate Mezon w Tetralordzie
 Mezon t.j. 2^m to Partypate znaczy podglowny czyli bli
 ski glowney, narywać go będzie przygotowanym.

Lichanof. Narywali tak grey trzecia strong w kladze **N^o 23**
 z dwóch pierworych Tetralordio, poniewaz sie iay dolyfai
 li rapomera. Skarowli index ktora zwata Lichanof, na
 rzywać iak będzie skazowkowca. - to tetralordzie 1^m t.j. hypa
 ton ta strong zwata sie Lichanof-hypaton, a w 2^m t.j. Mezon
 zwata sie Lichanof-Mezon.

Mezon. Narwislo 2^{te} tetralordu rachuię raczej
 iak i uiny sie raczej dorozumiewai będie od tonow grubey
 do cinszych - w tym Tetralordzie uwylkie 4 strong przyda
 niu Mezon rowniez iay od uiny stron w innych tetra
 lordach. i tak zowra sie Hyspaton mezon, Partypate mezon
 Lichanof mezon o ktorych sie iay wpry mowilo. i Mese. - to
 narwislo Mezon znaczy sredni. z sredniacy.

Paramezon znaczy bliki modlowa czyli przysto
 dlony to narwislo strong pierwory strong Tetralordu 4^{te}
 zwanego Diezeugmenon. Ten tetralord mogly sie tacy
 z drugim to iest z Mezon, i w tedy owasta strong tetralordu
 mezon sturystaby za pierwory tetralordu Diezeugmenon; sa
 ludy ke dwa tetralordy byly rotacyjne innym xwanpu
 Lynemmenon, w tedy Tetralord 4^{ty} powynal sie od Parameze
 o i ten wpry iak strong uoana Mezon.

Trite znaczy trzecia. to ten trzecia strong w truch
 staknich tetralordach rachuię od uiniego gloni ku grubemu
 czyli druga, od grubego do uiniego, bo w dwóch tetralordach
 pierworych, te strong miały mydomel Partypaton - to truch
 1041

daw
 eysia
 nnie
 rnyh
 i, u
 ynal
 anan
 i tu

więc Tetralordach li 2^o 4^o 5^o były strony Trike-
Synemmenon-, Tryke diezeugmenon, i Trike hyperboleon.

Paraneti jest nawiąsła trzecia strony w trzech
tetralordach ostawnych liczą od grubego do cienkiego li.
od basu do dyskantatu, więc są trzy strony talu, Paraneti-
sinemmenon, Paraneti-diezeugmenon i Paraneti-hyper-
boleon. Nawiąsła iż, morna przedostatnia, w kładzie
z tych 3 tetralordów-

Nete znaczy niski z greckiego da tego że noty o. nr 22.
dwostwie pisali- Moma go nazywac ostawni, to jest o:
Płaknia strony tetralordach trzech ostawnych, taluami by:
ty Nete - sinemmenon, Nete - diezeugmenon i Nete
hyperboleon.

Muzyka terazniejsza poruciła wyszkie lewy.
racy, zaskę piouo ię z nowu piouoremu literamii alpha:
luka, a teraz notami ktorych ię dżis używa. Jak up: piouo.

A związ francuzi mi la, lub po prostu la; (u nas i)
nazywa a); druga B związ fa si lub si (u nas h)
trzecia C związ sol ut, lub ut (u nas c); czwarta D
związ ta re lub re (u nas d); piąta E związ si mi
lub mi (u nas e); szósta F związ ut fa lub fa; (u nas f)
siódma G związ re sol lub sol (u nas g). to stanowi
oktawę nazwa, inne oktawy podobnie się nazywają
tenie notami, gdziekolwiek one są.
w fig. tej na wierszu są litery not no:
Drug nas., w spodzie po francuzku na:
zrywane, a litery wiersze są, iale dawno
nazywano ię-

a	b	c	d	e	f	g
mi	fa	sol	ut	re	fa	sol
la	si	mi	fa	ut	re	sol
si	mi	fa	ut	re	sol	la
A	B	C	D	E	F	G

Takt.

Ton majus	Ton minus	2 ton majus	3 ton majus	4 ton majus	5 ton majus	6 ton majus
8/9	9/10	15/16	8/9	9/10	8/9	15/16

Wierce glosownie z tonu cygli przestępn
sę ieden klawirsz ied to to w dition.
Dieste minucze. shtaba li, k' i tonu iak

Przestępn. intervallum. intervalle. Polozenie glosow
cygli brzmien, tzi gli not zmiennosci ię cingie od basu do
dyskantatu, ię preciziona, tali w muzyce dawney iak brzmienia
racy, nazywac ię bzdnie przestępnem lub postępnem roznice
poniedrzy jednym glosem a drugim w postępn ię z tonu gmi:
bżego w cęższy, i. i. przestępn iaki by zeden z nich musiał
bied, aby ię wższył z drugim.

Diese czasem postępn cygli przestępn glosu nie ied o
cietym tonie, lecz o półtonu lub o 1/4 tonu; dla oznaczenia
tego używa się znaku tego X co znaczy Dyzę witalpiure
nazywana, i oznaczająca przestępnowi o 1/4 tonu; dżie ta
kie dżery stanowią pół tonu, i to półtonu zwykło bę
znany

Stos w spicowaniu more ię spuzrac stopniami lub ugnoni, to
wielkość tego stopnia cygli roznicy między glosami dwoma p
lub calu kłozuż dwóch wższdaj, ię bżie nazywa ię, intervallu
Dżp. - Tonem związ ię przestępn glosowy ktorzy wzdri ianem
Tonu minus ię sa półton i dżera.
Tonu wższdaj ię, trzemiton wższdaj = 1/2 tonu i
Dyton ktorzy = 2 tonom.
w dżporuż ię glosow pomiednich w tetralordach zwi
ię, roznicoz o wższdaj, ię wższdaj, mow.

Aristoxen dżiełł ton na 2 rowne częci, na 3 lub 4;
ostatniego podziłł wższdaj dżera enharmoniczna min
cygli 1/4 tonu, o ktorzy bż wższdaj, mow; z drugiego dż
minucza chromatyżna cygli 1/3 tonu; a z trzeciego dż
wższdaj wższdaj wższdaj wższdaj 1/2 tonu.
Dżera u terazniejszych ied znak X ktorzy wższdaj
brzmieni pzed wższdaj ię, mow ię podwższdaj o 1/2 ton

znaczy * w oznaczu potłonu, a które niewłaściwie dy:
 era, francuzi rozumie. Litery mate a, h, c, d w potłonie po lo:
 wcy skonie każdego wyrazu greckiego dają poznać noty tra:
 zniejszy (a przed niemi potłoniem tyżnoty w rygach). Odpowiadają
 także dawnym greckim wyrazom. Litery wszelkie po lewoy stro:
 nie będące podług nazwisk not trzynastycznych a odpowiadające
 takim wielkim jak ducym we wygłask 3 nóżkach spicwano
 znaczącyże się, i tych jest razem 25 w składa wygłaskie gło:
 sy czyli brzmienia całego muzyki starożytny.

Tetrakord Starzy dzielili cały ^{składowy} ~~składowy~~ muzyki
 muzykę wygłaskie brzmienia utworów wywali na kilka
 tetrakordów czyli składy o 4 stronach czyli brzmieniach,
 tak wstanie tak my rozgłosimy go dzielić na składy czyli
 składy o 8 stronach czyli brzmieniach. *

Tab. Mus. 159. N. 7.

Cały wygłaskie był glosny o 2 1/2 składowy

Podług Rousseau tetrakord znaczy porządek lub system por.
 byłkowy glosów utworu dani ostatnie strony brzmiały kwarty,
 dlatego że nas rozumie tetrakord ze perspektywie glosy utworu skła
 dany były w liście 4. w liście nie zawsze były prawdziwe, bo
 w porządkach były w liście 3 tyłko.

* 4 glosy czyli strony składowy akkord ich były lub
 cyfary. Każda strona nie wyprawiała tyłko jedno brzmienie
 a takim strona lub glos (czyli dwuzgi z brzmieniem) jedno i to
 samo znaczący w starożytności nazwy były, bo się nie do:
 tykali stron palcami jak my robimy (są na strychach).
 aby im różny dwuzgi nadać. każdy glos miał swoje strony
 tak jak dzisiaj na arpie, fortepianie. d.

Oto, są nazwiska Tetrakordów:
Tetrakord protambanomenos = hypaton. wydać 159. N. 7.
 czyli brzmienia najwyższe, znaczący że zaraz po skłoni
 zwanym protambanomenos, i o jeden ^{ton} wyżej tyłko od niego nie
 porównał. nazwać go można glosnym principal, lub N. 1.

Tetrakord meson. czyli średni. można porwać N. 2. 159. N. 7.
 między tego jest po tetrakordzie hypaton zaraz, i był z nim
 zawsze składowy.

Tetrakord sinemmenon jest trzeci tetrakord z porzą:
 dku czyli N. 3. i w liście go tak nazwano to jest sinemmenon
 gdyż był składowy z drugim, a odlegony od 4^{ty}; ten wyraz
 sinemmenon znaczy składowy. Łaż każdy nie był składowy
 z drugim, ale tyłko z 4^{ty} w liście ten trzeci tetrakord zwał
 się Diereugmenon czyli rozskładowy.

Tetrakord Diereugmenon w liście był trzeci tetrakord 159. 7.

mi
 16/16
 estaj
 iton.
 nie, to
 rome p
 ralle
 mi
 ach 24
 lub 4;
 min
 niego dy
 go dy
 skarun
 o 1/2 ton

Tetrachordy

1	2	3	4	5
Hypaton	Meson	Synemmenon	Diezeugmenon	Hyphegmenon
Diaton Cung				
Chroma: Lyrany				
Enhar: monumy				

Hypaton: khoron, hypokhoron
 Meson: khoron, meson
 Synemmenon: khoron, synemmenon
 Diezeugmenon: khoron, diezeugmenon
 Hyphegmenon: khoron, hyphegmenon
 Diaton: khoron, diaton
 Chroma: khoron, chroma
 Enharmonium: khoron, enharmonium

Choria Witruwiusz mowi ze sieg w hardym rodzaju sieg: *Perseus 100 17.*

Dwie 18 brzmien ugli glosow, lecz requisicja jest ich 18 bytlo w enharmonicznym roznicy; tak sie widzi w tablicy w khoron bych uwag umiesseronej. Po w rodzaju chromatycznym nie ma, ich bytlo 17. dla tego ze ^{paranele} paranele w tetrachordie die: reazmenon jest ta sama, co paranele w tetrachordie synemmenon. W rodzaju diatonicznym jest bytlo 16 glosow, bo glos trzeci w tetrachordie 4^{te} jest ten samco paranele w tetrachordie i, nek w tetrachordie 3^{im}. Pomimo tego jednak wstrawisz, ma ranyz mowia ze w hardym tetrachordie jest 18 glosow, bo chorion, melkor, ze dwa razy w tym samym rodzaju rachodze, wchodza, jednat w lierbe i inne maiz, stosunki z glosami Metadazykami tetrachordy -

Tetrachorde. Z tej figi widai rownie jak z tabelli na koniu ze hardy tetrachord mial 2 stony state pomiedzybylo. nemi ratofe byl mestep o 2^{ie} tonu. (mowim ist to uwazai bo rawnu o stopnie potuz naryz klawiaty, wypadajaz robiaz ^{zawiaz} ~~zawiaz~~ zpowoboznienosc kwarty, i tak.

Rodzaj enharmoniczny postepuje w hardy tetrachordie 159. 8.. 9. kordie o dyerz, dyerz, i dyton (Dyton jest mestep o 2 tonach robiazey tierce majeure). Dicit, raris tempore.

Rodzaj chromatyczny postepuje w hardym tetrachordie 160. 9. 10. o pot tonu, pot tonu, i poltora tonu ugli trzemiton; (Trzemiton rownemy tierce mineure). Dicit raris. tando.

Rodzaj diatoniczny postepuje w hardym rodzaju tetrachordie o pot tonu, ton i ton. Dicit raris. tando.

Z tej figury ierare widai ze w hardym tetrachordie osta kura stona ugli glos stae sie pierworaz, w nastepnym, o pwez pomiedzy 3^{im} i 4^{im}, i ze we wpyllkich rodzajach rawnie graniczne stony sa te same i, state.

Roznica miedzy rodzajami rotti neregulmny roine naryz queme ston pomiednich dwoch ugliadem dwoch skrajnych liberie 100 state w tetrachordach ugliellich rodzajow - Tak w rodzaju enharmonicznym stony te byly rawnymy, w thro. matycznym ugliay a w diatonicznym ugliadem ugliay quille.

Pouciewa, że ma być 5 tetrakordów, i dawato
 być reby, nieporówna być 6 tetrakordów 6 stopni nieruchomych,
 i ednakowości, jest ul. 8. jak mówi autor, i tak is mo.
 zna widzieć w tabelli. bo tetrakord Diereugmenon
 to jest 4^{ty} nie porówna się od Netze to jest ostatnia, kro
 ne tetrakordu Diereugmenon jak inne tetrakordy, lecz
 od innej osobnej strony zwanej Paramese robizra
 4^{ty} stopni, nieruchome, opiera, jest Prostambomenos.
 iako nadmiarowa i nie wchodzi w tetrakordy. Te
 state strony są w Tabelli unaczem dilerami wrellie
 mi, tak jak w fig. st. są notami bratami.

Jeżure to uważać podobna re chocią, 9 tetrakordów
 jest 8 głosów narwisz osobnych dla głosów (jak są, wogly
 mówilo) było ich iednak 18 w każdym podraim pienu
 dla tego ze strony ostatnie w 4^{ty} tetrakordach były
 pięciopuni w będących przed niemi, i to w trzech
 unieznych jak zwali w fig. st. obrazie, i miały
 iednakowe narwisza; w 3^{ty} tetrakordach ostatnie tetr
 kordach głosy średnie miały iedne narwisza i tetrakord
 dla odporównie i tetrakord dla różnicy dodawano im sta.
 zwisko tetrakordu. iako np: tetr. synnemnon, tetr.
 Diereugmenon, tetr. hyperboleon. — Takie głosy w 2^{ty}
 tetrakordzie miały te same narwisza co w 1^{ty} są.
 koto np: hypate-hypaton; hypate-meson. to jest hy
 pate tetrakorda hypaton i meson.

Walcenie uważa się, że 8 głosów datych ugi
 nieruchomych maia, we woglych podraimach iedno imie
 i iedną wartość, wspólną; a 10 innych które są ruchome
 maia, narwiszka wspólna ale wartości różne, np tetr
 ace która tetrakordu hypaton zwie się, we woglych
 podraimach spiewu lichanos hypaton, iednak wartość
 ich jest różniona, bo w każdym bo w chromatyce
 jest lichanos o 2^{ty} tonu wyżej jak w enharmonicy
 a w diatonyce jest iedno o 2^{ty} tonu wyżej jak w chro
 matyce. — Co robi re summa woglych głosów
 czyli brzmień muzyki dawnej przedtada się 25,
 we woglych narwisz 3 podraimach, liczą w każdym po
 iednym było ich 18 — i tak to piana kolonna ta
 belli wykładania.

Izgodnobrzmienność konsonancie. Stany iak
 widziemy w tonu tego rodzaju zachowali 6 izgodno
 brzmienności, iakimi są:

Diatonika

Izgodnobrzmienność jest skutek dwóch lub więcej głosów na raz steps
 przyciemnie w ucho wpadających. — Lecz najpóźniej rozumie się
 step między dwoma głosami których izgodność podobna się, ucho
 akłoni.

Dialepsaron która nazywany kwarta, uderzają
dwie strony oddalone o 3 stopnie dyatonicznie upr:
uformowane z 4 głosów  i rząd pochodzi wpraw
kwarta. Odległość jego jest o 2^o tony czyli przestęp.

Diapason, to co zowiąmy kwintą, która:
a jest z 4 stopni dyatonicznych dochodząc do 3^o
tonu i rząd nawiązuje kwinty. (Przestęp jego jest o 2^o
tonów.)

Diapason co nazywamy oktawa, to pochodzi z 2^o.
Dla przy i głośno wygłosze, ponieważ oktawa obejmuje
z wygłosze noty systematu doskonałego, nazywa się oktawa
tętego że idąc diatonicznie od jednego głosu do drugiego
trzeba przejść przez 7 stopni i dać się 8 głosów różnych
akord ten jest doskonałym.

Diapason cum dialepsaron kwarta nad oktawa.
francuzi wozą quarte redoublée.

Diapason cum diapente kwinta nad oktawa - francuzi
i wozą quinte redoublée

Didiapason dwuoktawa, ta double octave. Rozpoczyna
wzrost z didiapason jest największą rozległością, i jako głosi
wielki, przeto more nie mogą być, mato jest nawet takich
kolumny pełno mogli go wyjmować. Dla tego Grey Handz Mode
tylko o 2 oktawach rozległości robili i dawali im nawiązuje
systematu doskonałego.

Jeżeli rozważamy nasz Dobry, nie kładziemy tylko 3
zgodności, to jest kwarta, kwinta i oktawa, bo 2 inne
sa, tegoż gatunku i mają te same wartości co samste i ich
nawiązuje to pokazują. I nie różnią się od nich tylko ten
że ich głosi formuła oktawa uienca.

W muzyce keramicy, wprowadziliśmy głosi bardzo
wygłosze co nazywa klawiaturą, daleko rozległości, robi i ich
była u starożytnych dawaj im więcej nad dwie oktawy a
zatem więcej niż 6 zgodności, lecz wstrzymać
ma racya, ponieważ że ich nie ma więcej, bo w ich więcej
u klawiaturze eckelle dawnych nie mogło być.

Wstrzymać narepcie używa głosi wprawci chowa
muzyka u Tacitmilow była ta sama, co u greków, tym
bardziej my musimy głosi tutaj wprawcy zachować ze
muzyka napa rami się od dawnych.

Skoma

(c) Wzrosty murphy rozmaicie dwa rodzaje ruchu
głowy, jeden jednorodny drugi mieszany, ruch jednorodny
czy czyli rowny rozumie się kiedyś, mówi przeto nie ma
wzrosty t. j. nie spuszczają lub nie wznoszą głowę, co w
trawach nazywa effectus distantes.

(b) Arystoxen co był. Zob: Perault: k. 159. W. 2.

(d) J. Killys średnio mieszany się słyszą. Zob.
Perault: k. 159. W. 4.

(e) Kiedy się wymawia Sol nox. Perault: 159. W. 5.

(f) Tę 12, rodzaje spiewu. Perault 159. W. 6.

(g) Harmoniczny Dyatoniczny Perault 159. W. 7.

Głos ma dworaki ruch. Perault xncydium ten początek
i aauritany, i dla tego po słowie Vox wyznacza em
cum mutationibus flexitur. i. kladowie se nicy po
distantiam autem e contrarij qdri brakuu namque
flexitur in mutatione vox, uadto potem mutatione
vox potrzebu potony te uogranj, aliaj fit acuti, al
gravis. - te same co były w początku. - to id: zob
raulta k. 159. W. 3.

Kiedy się głosej podnosi, powinna robić uwaruniu sm
klowe wite rure distantes.

Arya--

20

Tzwotkie wyobrazenie o Harmonii
w Muryce starożytney
podług nauki Arystoxenesa.

Prawidła Muryki w dwociakim względzie uważać mo-
żna, albo co do jakości głosu, ich przechodzenia z grubego
w cienki, z niskiego w gruby, ich składania zgodno-
brzmiennego, co stanowi harmonia w muryce, albo co do
mierzy ^{możę} czasu trwania głosu to jest ich długości, przeto id-
ź w obydwu podług Roupeau części nauki muryczney są: w-
ney rytmiczna, i metryczna, tutaj o pierwszej tylko
Witruwiusz mówi. Na poznaniu oboch tych części re-
sta melodia która jeżeli jest wokalna, nzwie się śpiewem
jeżeli instrumentalna, symfonią. — Tętuż o pierwszej tylko
kto Witruwiusz mówi, i mówi się będzie:

Nauka więc Harmonii w muryce kawista racjonalny
na porównywaniu z sobą ^{roznych głosów} głosów, także się muryczney
bizym i najcieniejzym znajdować mogą, lecz ponieważ ich
liczba jest nieskończona, taki też murna powiedzieć że i nauka
ta jest w samym przedmiocie nieskończona. Nie znamy
wcale obrotów wiskich w rozległości brzmień od grubego do cien-
kiego, i iakkolwiek maty przestęp by się między dwoma
tonami przyparło, zawsze go sobie murna wyobrazić że
bądź może innym pośrednim podzielony. Lecz natura i ist-
ota ograniczyła tę nieskończoność w praktyce muryki, i ak-
nas o tem instrumenta murycznym melonayowia;

Tręptak, lub przyknie do pewnego stopnia trony brzmie-
nia, nie będzie wydawał więcej dźwięku radnego. Nie można
także podług woli powiększyć lub zmniejszyć obrotu piszczał-
ki w flecie lub organach, ni też długości; są, obręby za które prze-
szedłszy ni jedno ni drugie nie wyda radnego głosu. Dzięć lekem
i inspiracją ma także swoje miarę i prawa, za które nie
wyda radnego głosu, za mowne wyda krzyk przesadzony, któ-
rego nie podobna ocenić.

Z drugą trony widzimy z tworzenia się zgodobrzmienn-
nego dźwięku (głosu) tonów, że z pomiędzy nieskończony
ich liczby nie wiele bydy może przypuszczonych do systematu
zgodobrzmiennego czyli harmonicznego, bo wyszłszy te któ-
re nie robią jednorodności consonanses z głosami głosami.
ni son czyli tonami, lub które się nie tworzą pośrednio
lub bezpośrednio z różnic tych zgodobrzmiennospirów po-
wstany bydy wyśluzone z systematu.

Nazwała się więc systematem zbiór wyszłskich tonów
czyli brzmień głosu son mogących się uszy w muryce. Na-
zawano iezure systematem sposob liczenia starożytnego między
sobami, i w tem ostatnim znaczeniu starzy wzorowali się
stem pitagoryjski od arystoxeneskiego, i o tym tylko dym-
Witruwiusz mówi. Pitagoryjczycy ustanawiali przestępy
interalla tali zgodobrzmienne iak spreczobrzmienne,

consonans et dissonans zapomocia rachunku stosunkow. Arystoxenusowy zas twierdzi, ze sie w tem do sadu usha odwiec ma-
 ba- decz, ich spior byt tyllio sporem stois, bo iednolowne byty
 skulki ich uwolnaren ale tyllio iednem romeni dal mowoi kow-
 seau wywarciu.

Tablice oklaczajace talie systemata to iest obeynujace w sp-
 bie amyllicie tony za uzycia w muzyce narzypali staroy
diagramma echelle, gamme, clavier.

Tablica ktora, Witruwiusza w uwim dziele podaje zaginaja
 rownie takie wie maly, ig w 3. szegach poroztku muzyku
 harmoniczneg Arystoxenesa, tego stawonego filozofa usnia
 Ariskola, ktore sa iednym tyllio dzielem ktore nas dopro-
 duowaz, podlug tego w mowoi, Suidas mial napisac 453
 ksiag. - Wngrey ktomaze Witruwiusza uwilowali dopelnia-
 ty tablicy imaz - Galianiego tutaj przytoczono -

1^o Dobre swięte te tablice, meba wredzai se:

1^o Sonitus stongi son oznacza potocznie dwuzku glo-
 sa cyli brzmienie tego lub mowiaz po drwiegoremu potocznie
 noty - lhora, zwac byde tonem.

2^o Ze ie rozniwali na state i miestate. dla roznowi state
 notami bratami cyli kothowoi, miestate cramenoi sa, znazone,
 3^o Ze tetrakord u nich oznaczal to co u nas oktawa
 z la, rozniwa ze tetrakord skladal sie z 4 tonow, to iest dwad-
 statykh dwoch miestatykh, i skrajne robity zgodnolowmien:
 usz kwarty, nazwa zas oktawa ma 8 konow cetykh i
 5 potkot, i skrajne czyma zgodnolowmianosc oktawy.

4^o Ze znali trojaki sposob skladania z soba tonow
 podlug 3. rodzaju swiwa t.i. enarmoniczneg, isromatyg:
 czym ii diatoniczneg co nazywali genera. lub genera mo-
 dulationum. ia narzypae u byde skladaniami, i kluzami.

5^o Ze dzielili son na 4 części; 1/4 tonu zwali dyesa
 a 1/2 tonu potktonem - pierwszy znaczyli X, drugi H.

Wiocze w pomoe sposob enarzenia not u nas teraz uzy-
 wany system ich muzyki harmonicznej (i bo o czaski i mo-
 cy glosow tu nie idzie mowae) zamyslal sie, w następnym
 figure -

Tetrakordy.

	1. Hypaton	2. Meson	3. Synemeron	4. Diereugmenon	5. Hyperbolon
Diapason cyli o. klawa	Stygmat - meson Ephoroi - hypaton Parhypaton - hypochoroi Stygmat - meson	Stygmat - meson Ephoroi - meson Parhypaton - meson Stygmat - meson	Stygmat - meson Ephoroi - meson Parhypaton - meson Stygmat - meson	Stygmat - meson Ephoroi - meson Parhypaton - meson Stygmat - meson	Stygmat - meson Ephoroi - meson Parhypaton - meson Stygmat - meson
Diapason	Stygmat - meson Ephoroi - meson Parhypaton - meson Stygmat - meson	Stygmat - meson Ephoroi - meson Parhypaton - meson Stygmat - meson	Stygmat - meson Ephoroi - meson Parhypaton - meson Stygmat - meson	Stygmat - meson Ephoroi - meson Parhypaton - meson Stygmat - meson	Stygmat - meson Ephoroi - meson Parhypaton - meson Stygmat - meson

Diatoniczny. Pręstygi tu sa: dyesa, dy potkon, ton, ton.
 Chromatyczny. Pręstygi tu sa: potkon, potkon, i potkono tonu.
 Harmoniczny. Pręstygi tu sa: dyesa, dyesa, dyton.

Zob. Perault. na k. 164. na klawiaturze tego obrazie.

21

Nim przystąpię do opisanja znawcy tonow, o rozdziel
tetralordow powreim. - i co jest tetralord.

Tetralordow bylo 3 li. Hypaton Meson. Sinemmenon
Diexugmenon i hyperbolson. - omca strony wa-
ney Proslambanomenos. - bo starzy dzielili Thorden z kła-
zow spiewu obęgniacy wyrzkuć brzmienia które w mi-
możly inter micyse na kłtha tetralordow czyli składow
o 4 brzmieniach czyli Thonach tak własnie tak my dzie-
lony licowiać, na obitawy czyli składy o 8 tonach ca-
dich. - Dla tego zaś się rozwi tetralord że się składa z 4
Thon co jednak nie zawsze było przuoda, bo pierwotthowos
były w liczbie trzech. - Starzy albowiem nie przyskali stron
palcami chęć aby brzmiały równie tony, ale hardy ton miał
swoi Thone osobną, która wydawata było ieden dźwięk tak
jaki dźwięk jest w akcie na fortepijanie. - nie zaś tak na stry-
kach baselli itp. - A więc strony były tylko w ich liczbie
cyfraw, i stenowitły aktony. - więc ton a throna było jedno słowo.

Tetralord hypaton. wydajacy głosy najgłubsze nazy-
dował się zaraz, po thronie proslambanomenos. i o ieden ton
się wpry od niego powyższ. Hypate z greckiego oznacza nazy-
wpry dlatego że był w notach najwyższy pisany, trzeba
wiedzieć bowiem że grecy zupełnie przeciwnie noty pisali jak my,
niektóre głosu od spodu, grube w górze. - Nazywać go będą
pierwotnym. -

Tetralord meson. czyli medus. nazywał go będą 2^m
niektóre iego jest zaraz, po tetralordzie hypaton, i był
z nim równie stazony.

Tetralord sinemmenon jest trzeci z porządku, sine-
mmenon znaczy stazony, bo go w tedy tak nazywano
gdzy był stazony z drugim to jest z meson, a odstazony od
czwartego. piątego. Lecz kiedy nie był stazony z drugim
ale tylko z piątym wtedy przybrał nazwisko Diexugme-
non. czyli rozstazony.

Pier. to stazunie lub rozstazunie idąc się ze się rozumie że strony
stale albo nie idąc czyli wspólnie dla oboich tetralordow, albo
równie - tak to widzieć można między meson i sinemmenon
gdzie throna może jest wspólna która się tazy, inacy jest
między paromere i Nelesinemmenon.

Tetralord Diexugmenon. chociaż z porządku czwartym
nie był tylko trzecim ale tylko w tedy lic-
by się mogł tazy z drugim i wtedy się zwol sinemmenon.
Jeżeli się zaś z nim nie tazył ale z piątym, zwol się dopi-
ro Diexugmenon.

Tetralord hyperbolson jest piąty a rzeczy czwarty
nazywający czyli najwyższy.

Tony cykli brunięcia głow iak się porządca to
były albo state albo niestate. -

Do statych natura Proclambanomenos, Kypate hypa-
ton, hypate meson, mese, nete-ynemmenon, paramese.
Nete-diereugmenon; nete hyperboleon. nete te dwa odro-
znić iak niestatek kochani są w się anaczone -

Proclambanomenos. znaczy nadmiarowy, bo uie wku-
di w iktad tetrahordow, i xortal przydany dla dopetuenia
dyapasonu cykli oktawy a stroną mese, i dwuoktawy
z najczęścią, stroną nete-hyperboleon. -

Kypate-hypaton znaczy najgrubzy ton w najgru-
szym tetrahordzie. cykli 1^m.

Kypate meson. najgrubzy ton onaga w tetrahor-
dzie meson to iak drugim, a razem stary za ton najcz-
szy w tetrahordzie hypaton to iak 1^m.

Mese. znaczy ton średni. iak najczęszym w tetra-
hordzie 2^m, i najczęszym w tetrahordzie 3^m który w cu-
raf będa z nim złączone za pomocą tego tonu wspolne.
go przybiera narwislo inemmenon - znaczy xwat by się
diereugmenon t. i. rozłączone. iak się wpry porządca.

Nete-inemmenon, nete-diereugmenon i nete-hyper-
boleon są ostatek tonu state w trzech tetrahordach oktawy.
bo nete znaczy najczęszy bo przy odwrócenie noty punki.
Diale diereugmenon iak wiere pięćoną stroną tetrahord
hyperboleon, w którym nete-hyperboleon iak stroną
szóstą, a razem najczęszą w systemacie muzyki gre-
ckiej -

Paramese. znaczy przymodlowy, bo iak bliżsi me-
se, w razie gdy by się tetrahord diereugmenon złączo z te-
trahordem meson; bo wtedy paramese tyllu o 1 ton byto.
by wyrazem od mese. -

Dla tego te tony są rozora state ze są, niestannie w te-
trahordach we wszystkich trzech kłuzach spiewu.

Zmieszanie się zaś to iak niestate są

Panypate-hypaton, panypate-meson - są drugimi
tonami w 1^m, 2^m tetrahordzie - panypate znaczy przy-
glówny.

Lichanos-hypaton, Lichanos-meson, są trzecimi
stronami cykli tonami w 1^m; 2^m tetrahordzie. Ten wpry
lichanos ma pochodzi od bręhadu cykli indeksu którym te
strony porusali a które się zwato lichanos. Aristides Quinti:
litanus za wyprawadza to narwislo od palca pięćonego
po wielkim którym te strony poruszano i którym się zwat
lichanos. -

Trite-inemmenon; trite-diereugmenon i trite-hy-
perboleon, są drugimi stronami w 3th ostatnich tetra-
hordach. trite znaczy trzeci, w znaczy trzecią stroną, rach-
nie od dyplantu do basu.

Paranete-inemmenon; paranete diereugmenon i para-
nete hyperboleon, są trzecimi stronami w 3th ostatnich te-
trahordach. - można ich wiat przedostatniemu -

Muzyka terazniejsza ~~rozpuszcila~~ wynisllie te wyprawy, dai
 stajono ie zrazu innemi ponaadlucm liter Alfabetu A-B
 C-D. E-F. G. - wzgrywamy teraz liter a, h, s, d, e, f, g. a Wtochy fran:
 cuzki ie inaczej ienre nazywaja, iak figi: nastepniaza ohonu:
 ięca z oktawy i noty w nich okarue

The musical notation consists of a single staff with eight notes. Below the staff, the notes are labeled with solfège syllables: a, h, s, d, e, f, g, a. Further down, the notes are labeled with their corresponding solfège syllables: la, si, ut, re, mi, fa, sol, la. The notes are connected by a line, and there are some additional markings below the staff, including 'mi, la, e, la' and 'fa, si, e, si'.

Przystep intervallum. Ito w spiewaniu moze sie wznowic
 stopniami lub spinnac i przecuoni. to jest z grubego pnieho:
 daci w cieniery i z cieniiego w gruby, iakaholwiek wielkosc tego
 stopnia cyli roznica pomiędzy dwoma po sobie idzami głosami
 będzie. lub wrępie razem uderzanemi dwoma stronami, nazy:
 wac będz przystepem intervallum, to jest przestwor iakubycy ten
 den z tonow musial pniebic aby sie zlaguzł z drugim.

Diera. Diera przestep głosu nie jest o całym tonie
 lecz pewną częśćią ięgo. - Angloszen dzieli ton na 2 i na 3 i na 4
 Wskrucając tu mowić byllko o 2/3 tonie który ię zowie Diera
 i znaczy się, ięgo przestep znakim X.

Polton. robi przestep dwa razy większy iak diera, będzic
 dycery stonowia, polton, znaczy ię go tak H. a które uiciele
 sciać dycera tena, nazywaja -

to terazniejszy muzyka nie używa ię 2/3 tonu; lędzy znak
 # potozony pniez nota, znaczy że ton o pół tonu podnieść trzeba,
 iakli się znajduie b to jest bemał, omawia że ię o 1/2 tonu spu:
 scić trzeba. znak naturalni b znaczy że nota do stanu pnieho
 pnyprocona, będz winna -

Tricmiton - znaczy przestep o 1 1/2 tonu i odpowiada tena:
 zniegny - dycere mincut.

Diton znaczy przestep o 2 tony i odpowiada terazniecy:
 niez tercy major.

Modulatio jest ^{układ tonow cyli głosow podług po:} ^{rozróżn. pomiedzy tonami} ^{między sobą}
 wnych stosunkow w przestępkach ^{ton} dopiero podanych to jest
 diatonow, poltonow, trimitonow i dytonow w rozstosowania
 do muzyki starozytney. Układ ten był trojaki a to podług
 trzech rodzajow śpiewu to jest enharmonicznego chr:
 matyzyzycznego i dialonicznego. które nazywano Tenora. ia
 ie nazywam rodzajami śpiewu, a układ tonow dla ka:
 zdego z nich tak w Tabelli cyli Systemacie Arystoxenia
 pniez, Saliamiego sponadrony iakto ter wocy w notach u
 nas używanych wyznaczony, nazwatem Kluczem Śpiewu

Klucz każdego z tych rodzajow śpiewu zawisł na układzi
 stosunku w przestępkach dla 4 tonow cyli stron które szla:
 dacia tetrakord, bo wynisllie tetrakordy w każdym z 3 kluc:
 zow są, w ieden i ten sam sposob są utworone w przestępk:
 me różnia się w miurum w przestępkach posrednich.

Dla tego zaś przestępem że głos czyni przestęp pniez uiciele innych tonow
 poprzednich nieocenionych w muzyce upi: muzycznych od 1/2 tonu -
 a nazwet ięż c ten banycy lędzy roznica między tonami dwoma
 po sobie bytaby większa. - Roznica między traktworem a pnie:
 stopnem ięż nie przestęp intervallum uważa się za niepodzielny, a
 przestępem i cędnie za podzielny, w przestępi nie uważa się byt
 ku dycie granice termex i w przestworu zaś uiciele poprzednich.

Zob. Diant. k. 207. nr 4. 6.

Zob. Diant. k. 207. nr 4. 6.
 Zob. Roufcar. D. 100. nr 10
 Zob. Roufcar. D. 100. nr 10

Prawidła Kluzow tych albo są ogólne to jest w przy-
stym rodzaju ^{uogólnione} ~~uogólnione~~, albo tyłko hardemu w pew-
nolnosc.

Prawidła ogólne są: 1^o że ujednolowa licza tetrachord
dowu kncypuie się w każdym kluzow. - narazila tych tetrach-
ordow są, ujednolowe, rownie jak narazila stron tak
skrzynnych to jest statych iak mieszanych. 2^o we wny struk-
kluzach tetrachorda maie te same strony ^{staty} ~~staty~~ ^{stacynne} i state
i prestep stron cygli tonow statych iedl znowe na 2^o tonu
co cym zgoduobymiennośc kwartry cygli Diatyzaron, ied-
dure strony mednie xmiensiaie się, w prestepie tak wrygladem
siebie iak wrygladem statych iak się, niy powie - Drugie tracie
prawidło byto Aristoxena i przypowiedzione przez wrygladem
arely tony mieszane xmiensiaie się, tak aby prestep od licha-
nos do mezy nie byt wrygladem od 2 tonow ani mniej,
nym się nie stawal wrygladem od iednego tonu. - Tracie prawidło
arely prestep strony zwanej paripate nad hypate, nie byt
wrygladem wrygladem rely tey paripate nad lichanos. -

Prawidła niezgodney odnowa, są niezgodney do rownego
nauzgniewia stron dwoch pomiednich wrygladem dwoch skrzy-
nych to jest statych iakofe.

Kluz spiewu harmonicznego postepuie w każdym
tetrachordzie o dyere, dieze, i dyton - tu strony mednie najmiej
są wrygladzie.

Kluz chromatyczny. tu tony w każdym tetrachordzie
postepuie o poltonu, poltonu i trzemion. - tu strony pre-
dnie są wrygladem wrygladzie iak w spiewu harmonicznym.

Kluz diatoniczny tony tu cymie prestep o $\frac{1}{2}$ tonu,
lon, i ton w każdym tetrachordzie - i strony są, najmocniej wry-
gladzie mednie.

Wryglado to Tabella iasnie okazua

Roznica wryglad w 3 rodzajach spiewu stanowila stopu-
nauzgniewia lub zwolnienia stron pomiednich w tetrach-
dach. wlasnosci teyze hardego spiewu są:

Spiew harmoniczny, cygli enharmoniczny narow-
ny uniwarsytowanym tempere. bo strony dwoie medniowe są
iedna o $\frac{1}{2}$ druga o poltonu tyłko moenie nauzgniewie
iak piewna. ale sa to skoki wielki iedl w prestepie 2 to-
nu trzeciego w cywartly. Aristoxena mowi ze starozylni
tak lubili spiew harmoniczny, ze zamiedlowali dwoch in-
nych, iednak go inaydnie taki diuacnym ~~biżare~~ ze uc-
cho ledwie się moze do niego przywryglad.

Spiew chromatyczny ma strony mednie nieo wryglad
wrygladzie iak w harmonicznym ale moie iak w dyatyz-
mnym. - bo prestepy są, iak $\frac{1}{2}$, $\frac{1}{2}$ i $\frac{1}{2}$ tonu. Prestepy
dwoch tonow mednich są, tu mniej iasnie bo $\frac{1}{2} + \frac{1}{2}$ iedl
1 ton lotony iedl wrygladem cygli co iedna summa prestepow dwoch
piewnych wryglad iedl w porownaniu do trzeciego $\frac{1}{2}$, w tym
spiewu iak w harmonicznym gdzie byta iak $\frac{1}{2} : 2$.

Spiew diatoniczny, jest nazwany ze ma dwie strony
 w przestępnie o jeden ton. - tu dwa pierwsze urzę przestępnie są
 w swej summie większe od trzeciego. - Latwo się widać jest do spi
 wania i tak inne niektóre które nie mogły być, tylko przez urz:
 bornych spiewakow wyśpiwowywane. - dla tego zaś. Których
 ze tony między sobą nie tak małą różnicę robią, jak w in:
 nych i dla tego go wstrawiają, zowie naturalnym. - pożywa
 smek, tony i semitony i nie jest tak wyrażonym. bo upi: dwa semitony po sobie w chromatyku są małą naturalną przestępną i
 wania, a wszelka dysproporcja przestępną w enharmonii innych robię po
 wyrażonym, i tak diera być, najmniejszą przestępną jest 1/2 cępfel
 dysonu to jest przestępną trzecią.

Wszystkich urz: tonow w całym systemacie Arystotela:
 są alias stron było 26 dla wszystkich 3 rodzajów przestępn.



Chociaż wstrawiają mówią że w każdym kluczu jest 18 broni
 cygli tonow odmiennych, lecz rzeczywicie jest ich tylko 18 w kluczu
 enharmonicznym; w kluczu chromatycznym widzi się, ich tylko
 17 dla tego że strona zwana Parames w tetrachordie diatony
 non jest ta sama, co parames w tetrachordie enharmonios. - w klu:
 cy diatonicznym jest tylko 16 stron, bo strony trite i parames
 w tetrachordzie 4^{ty} są te same co parames i nele w tetrachordzie 3^{ty}
 Ponieważ tego iednak wstrawiają, ma racya powiadzić że jest 18
 głosow w każdym tetrachordzie, bo chociaż niektóre dwa są
 w tym samym kluczu zachodzą, iachodzą, iednak w liście, i in:
 ne lirowanki z głosami oktawami tetrachordy mają.

Pomieważ nie ma tylko 5 tetrachordow zdawatolesię ze:
 bynie powinno być tylko 6 stron statych, iednakowoż jest ich 8
 i tak mówi autor i tak się widać w kluczach, bo tetrachord 4^{ty} nie
 porczy się od nele tetrachordu 3^{ty} lecz od strony innej zwanej
 Parames - robiają 7^{ty} stronę nieuchoma, a Proslambanomenos
 jest ofna. - Te strony cygli tony sąte są, w systemacie cygli tabelli
 willician literami, a w fig: notami białemi anatonie.

Nakoniec uważa się, że 8 głosow statych mają we wszystkich
 kluczach iedno potoremie i wartosć, wspólną; a 10 innych klów
 są, ruchomemi mają, narwidła wspólne ale wartosci różne, bo
 przestępną mają, względem statych w każdym kluczu inne. - Com:
 bi że summa wszystkich głosow cygli brunnie murgli daroni,
 składowa są 25 stron we wszystkich trzech rodzajach spiewa, kiedy
 w każdym pojedynczo nie było ich tylko 18.

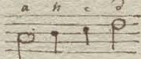
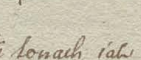
Antych dwóch lub więcej głosow na raz, słyszanych prze:
 mnie w ucho wpadających, zowie się, zgodnobrażniennosć, con:
 sonance, lub Akkordem - lecz porpolicu rozumie się, przestępnę mę:
 dy dwoma głosami których zgodnosć myślenie ucho uderza -
 Stary jak się wyrażuje w wstrawiają rachowanki 6 zgodno:
 brunnie, takowant są:

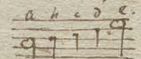
Diatessaron, cygli kwarta, uderzając dwa strony odda:
 lone o 3 stopnie diatoniczne, jak up a i d 
 wyraz kwarta i tak podwodzi że z 4 stron się 
 uformowany cały przestępn kwarty. - Podług
 systematu dawnych kwarta robila przestępn o 2^{ty} tonach, jak
 są to we wszystkich tetrachordach wszystkich 3 kluczow widzi
 a których skrajne strony cyglia zgodnobrażniennosć kwarty.

Diaszaron, to co zowie się kwinta 
 składowa są, 2 4 stopnie diatonicznych docho: 
 dyę

Dzisiaj do piątego tonu i szed narwislio kwinty. Przystep
tego akkordu jest o 2^o tonow dawnych.

Diapason to nazywamy oktawa to pochodzi z dia
i paos to tal przez i wryllia poniewaz oktawa obejmuje
wryllia tonu systematu doskonatego, nazywa sie oktawa
Dla tego za idac Diatonicznie od jednego gtonu do drugiego trzeba
przejsc przez 7 stopni i dac 7^o i 8^o gtonow.
rotnych tal up uderzajz g : g. Akkord
ten jest doskonatym -



Diapason cum diatopason kwarta
nad oktawę - po fran: quarte redoublée.
ten akkord czyni przestep przez stopni Diatonicznych, a przez
not barokowych tonow.

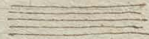

Diapason cum diapente kwinta
nad oktawę. fran: quinte redoublée.
ten akkord czyni przestep o stopniach Diatonicznych, czyli
tonach barokowych.



Diadiapason. dwuoktawa, la double
octave. Kierpewu mówią, że Diadiapason jest
nazywanym odlegloscia, i alia, gton ludzki przez
more nie silaz sie, malo jest nawet saluch ktoryby go jetho
mogli wyprzedzic. Dla tego frey konda, mode, tyllio o 2
oktawach robili rozleglisci robili, i dawali sie narwislio wsta
matu doskonatego.



Jeżeli ^{my} zważamy nie Dobrze nie znajdziemy byllho z zgo.
Dwobrzmienia hii kwarty, kwinty, i oktawy. bo z inna sa teoz
gatunku i maie, te same wstawni co tamte, iak to ich na:
xwislia pokazują, i nie romia, nie, byllho ze gtony formuiz, okta
we, cienia.

W muzyce krasninyra wprowadzilimy gtony bandro
wypoliz, co nana klawiature daleko rozleglityra robil iak
byta u barokowych deuzo sie wzajem nad 2 oktawy a zalem
wzajem nad 6 akkordow. ten Wskuwiaz ma kacya powzi,
niez ze ich nie maż wzajem bo ich u klawiature dawnych
bepz nie moglo wzajem nie byc wzajem.

Chęć to unflomacy tneba wiedzic co jest modulatio.

Modulatione potius Dyluzionaria est misura musica armonyca - mesura de musique.

Pol. Melodia melodyjne spiewanie, spiewa nie w mowie.

Roupeau. Jest sposob ustanowienia i traktowania mody.

Jest sposob prowadzenia harmonii i spiewu następnie w wiela modach w sposob przyjemny dla ucha i potlug prawidol.

Podlegym nazwa? Modulatio przy Skladaniu, wcy wygadnie Genus nazwa? Rodzajem - i tal genera modulacionum. Rodzaje Skladan.

Wskazy varietatem facimus modulacionum moribus Homacryc. tworzeny romantof Skladan, co na to wychodzi: Skladanie tonow rogne tworzeny.

Modulatione moraby moie nazwa? uklad w ukladach spiewu, uklad tonow iak up w handu tetrachordie sic znaczy; uklad pnestepow w glosach spiewu - uklad tonow - Skladanie tonow.

10. Per distantiam autem e, contraria.

Tout le contraire arrive dans les mouvements qu'elle fait par des intervalles separes.

Tutto il contrario avviene quando la voce si muove per distancta.

Wcale przeciwnie nastąpi kiedy glos sie ponura pnestepny oddzielnie - lepiy pnestepnie.

11. Et id ultro citroque crebro faciendo inconsistans apparet sensibus.

Et ainsi parcourant souvent divers intervalles elle parait inegal a l'oreille.

et ad faciendū in se et in gū saepe volte apparet inconsistans al uclto.

12. Genera vero modulationum sunt tria

Il existe 3 genres de chant.

Wczy modulatio. jest spiewem u francuzois.

Ładnie mi sie, ze modulatio ze spiewu brai nie morna bo up tetrachord kładz ma modulacya, wcy nie ucl spiewem bo Genus ma kłilka tetrachordow, jest wcy uklad pnestepu tonow niezpry sobe - wcy padnie wcy na to samo co sie wcy pnestepnie ze Modulatio warawawny Skladanie, genus modulacionum bedzie Rodzaj Skladan, i Rodzaj Skladan morna nazwa? i Spiewem Trzysa, rodzaje kłilow spiewu.

13. Subtili solertia ac crebritate modulationum.

Le genre chromatique par le douces nuances de ses sons serres...

La cromatica per la gentilezza et frequenza dei toni rende maggior diletto.

Wczy by tu modulus to bylo co son, tuona ton, wcy modulatio jest skladanie tonow, glosow.

14. In intervallorum distantia.

A cause de la distance des intervalles.

ne fait que des intervalles aises, ce qui le rend plus facile que les autres.

Est le plus facile de tout, a cause de la distance des intervalles. Romica w pnestepach w Skladan Dyakontowcy jest unicyra tal w inncy uclt racy stopniowana hi pnestepow.

15. Per equata. - Sklada nie.

16. Finivilque terminationes eorum mensuris, inter eorum quantitate, modisque certis distantibus consistunt qualitates.

El ha stabilita i limiti con certe misure, e con la qualita degl' intervalli, e le qualita con certe modificazioni di dis. La natura qui a determine le ton, le denison, et le tetrachord qui exprime la voix humaine, a fixe leur mesure, la qualite des intervalles, et etabli le mode et la qualite des phrases.

Et qui en a etabli et determine les proprietes et les propositions.

17. In his tribus generibus dissimiles sunt tetrachordum dispositiones.

Uklad tetrachordow jest ten sam. we wncy kłil Skladan uclt kłilow. racy tneba mowia ze uklad pnestepu w tetrachordach nie jest jednolowym w kładym kłil.

18. Conguentia Perodi. Homacry tal.

qui est toute l'etendue que la voix peut avoir sans se trop forcer. efforcer.

Nature glosu iaki more utowiel wcy pnestepu nie sie bawro.

Zamiat pnestepu igodnobra mowia - nazwa Perodi Akkord. - morna i Akkordami tu zwac.

(1) Harmonia autem est musica litteratura obcura...

Pictolomaugtem: Muzyka harmoniczna jest nauka, cenną...
a to podług poprawli Harmoniura. bo Witsruwuski fuday wy:
ktada tyłko neq o muzyce harmonicznej, a litora jest rozna
od rhythmicznej, metrycznej, organicznej, psychycznej, hypokry-
tycznej, ktore obznacowaly prawidła łania, ruzstacy, gry instru-
mentow, wrięty i nwin cyfi gestow w pantominach, tak iak har-
moniczna obznacowala prawidła spiewu. Je b przedmiotów
składaly b rozdziałow muzyki nady podziału Porphyra nad
harmonią Ptolomeusa.

(2) Diagramma. Tablica obznacowana wyszluc tony i ich u-
kład podług rozdziałow spiewu. mozna iā nazwac Kluzym muzyki;
nym. Klaustratura - Tablatura - Galiam nazwał iā tavola, Wi-
oud - Percult. Table - dal ię ras tyłat Systematu.

(3) Finitionesque sonituum designabo. - Języlby finitio ozna-
czalo defynicyę tak podług Dykyonara wrięty byta: i gtony ide:
finitio - jednal Galiam Percul i Percult te finitioes pree-
rozruce Harmonia.

(4) Stos ma dwojaki ruch. Percult teata Witsruwuska ied tu ci-
nny i zagmatwany. Percult ubrygnie re to tem ied tygo kopci-
stow, bo mow to co ied po stowu vox to ied enim cum mutationi
baf flebitur powrimo byde zupelnie wyznaczone, bo to ied powsto-
rowie i potowone to utowewom wnięsu macy po wyrazach tyłch:
perdistantiam autem e contrario pte ut namque cum fle-
bitur in mutatione vox potum treba dodad, alias fil acuta,
alias gravis. te same wyrazy ktoreby iā w poczętku odruadło,
bo chęz antikonencia byta będę, mowia o dwoch rozruach ruchu
stow ktore iā przedrukiem cazy muzyki w agōtnosi, nacymed
mowia o ruchu jednowstępnym i rownym iaki ma gtony iedny iā mo-
wi prosto wie spiewacy, i ktory nazywa logicznym cyfi racjonal-
nym. i gtony ucho nie rozrozunia donęz moeno podrozruania iā lub
spadruania stow w ięgo rozruach pnegnawach iā inflectionis, aby dadr
poznać iakiej natury iā gravis tego ruchu, to ied cyfi iā konani
półtonami lub dyzranu, i to to ied co oznacza efficit termina-
tiones non apparentes. Stow mowia o ruchu i zakonczonych gton-
u kiedy spiewany, ktorych rozruce ktore iā do rozpoznania.
kiedy flebitur in mutatione vox et incondans apparet aurib dia-
rege Percult tak ied mika chie: Vos dicobas modis movetur, e
quibus unus habet effectus continuatos, alios distantes. Continua-
vox neque in finitionibus consistit, neque in loco ullo, efficitque
terminationes non apparentes, intervalla autem media patentia;
ut sermone cum dicimus sol, lux, flus, vos; Nec enim unde in-
cipit aut ubi desinit intelligitur, sed neque ex acuta facta et
gravis (tu opurna es) nec ex gravi acuta apparet auribus. Per di-
stantiam autem e contrario: namque cum flebitur in muta-
tione vox alias fil acuta, alias gravis; itakunt se in alioqus
sonitus fctiklonem, deinde in alteris, et in ultro hci: podług
wzię tego potnubaly text pnapolozony.

(5) Vox enim cum mutationibus fluctuat. Monachy to słowa. Moy ogani tak melomacy. kiedy sie głos zginia odmianami
czy- kiedy sie głos tamie w przemianach spiewu- lub kiedy sie
głos melodia w przemianach. lub kiedy sie głos tamie przebie-
gaie w rone tonu & przechodzą w rone tonu, & przechodzą sie
w rone tonu. - Po mutacioni miemus podług Rousseau maicy
przechodzą z tonu w ton, wpadanie w głos inny, przemiana głosu.

(6) Abest effectus continuatos aliter distantes.

Jednego skulki sie, jednoczynie to jest dźwięk i rone, drugiego
stoppnie. czyli ^{przemiana} przechodzą sie. lub jeden sprawa wrazenia
jednoczynie, drugi przechodzą sie. - Po wzięciu miemus roz-
roznicia, że dwa rodzaje ruchu w głosu. pierwszy jest dźwięk, drugi
ny rozumie sie kiedy sie mówi, proszę nie spieszcie się ani w
prze tonu głosu, bo w tym ostatnim razie byłby ruch głosu nie
jednoczynie ale przestępny co wstrzymuje sobie effectus di-
stantes.

Distantes nie monachy nauwai przemianym bo by mogło o-
znaczać że przemiana w nim zachodzi - przestępnym mógłby
ten ruch nazwać gdyżby się było wznosił, lub było spuszczal-
downianiem - przestępnym wai sie more się nazwać bo czuje
ruch cyjni interwalle co nazwam przestępnym. - Wyraz prze-
chodzący się mógłby tu także more staję. Moy oganc nazwał
skulki przemianę.

(7) Efficitque terminaciones non apparentes.

Rozumienie tego oboch ucho nie wykrywa; lub Rossetti tego
nie rozumie nie ma granic; lub w nowych granicach ruchu - lub
w nowych granicach obrotach nie jest określonym.

(8) Intervalla autem media patentia.

Intervallum w tem znaczeniu nie jest przestępnym ale rozległości
przechodzenia - przestępnym - i tylko średnie przestępnym się sty-
sac daie, lub tylko w przednich przestępnym się głosu staję
daie - a raczej w średnim drugim przestępnym - w średnim
rozległości się styra daie.

(9) Sermone cum dicimus sol lux vox vox...

Edzie się mówi Perault, reby wstrzymuje lepiej był wypto-
maczć rzecz bierzę w przytoczonych monosyllabach, gdyżby był po-
wiedziać że w długim prostym wymawianiu długiego perpe-
tuo nie ma przestępnym roznych w tonach, ani w monosyl-
labach kiedy sie je spiewa, bo spiewając każda monosylla-
ba ma swój ton ieden.

10 Varietatem facimus modulationis.

Rozmaitości robimy w zwrotach głosu - Galiani lubay
modulatio nazwać cantilene, maia więc i tak słomacy
rone arge, spiewy tworemy & produkci - modulatio jest to
skład tonów. przyjemny dla ucha - rone robimy ulłady
i tonow w spiewie - rone robimy składnie spiewu.

Moy oganc nazwał wyprawianiem. Zap. i ioleffugo
Cantilene.

(11) Aristoteles dicit pernac' p'ncipione istas nota' q' tonu mo:
vriquo tal' p'ncipio ubiq'q' bo uiedy reg'larie efficit terminatioms
non apparetis, intervalla autem medio patentia; a q'dy
quies apparet in sonoram patentibus finitissimis, mediana
autem obscuratur - to uel ze w m'oremu' q'tos ma ueda ton
medu' i' t'et' sa' cratem uornoi' lab' pulsera w uoych' zakon:
ceu'iachi to p'ncipio ten od p'ncipio tonu est tali maty u
go o'cnie' nie' mo'na. P'ncipione raf' t'et' p'ncipio, t'et'
ko tonu w p'ncipio raf' t'et' p'ncipio, t'et'

(12) Genera uero modulationum sunt tria.
Tria sa' rod'raie istadama q'tos u' q'ti tonow w p'ncipio.
c'ly 3 sa' t'et' p'ncipio - P'ncipio. P'ncipio. n'p'na ku mod.
t'et'io p'ncipio. - w'icly mod'latio bylo u'no co cantio.

(13) Subtili solertia ac crebriate modulationum.
Parles douces manues de res sont serres (Par un subtil ar:
Arta gentilezza et frequena dei tonorum) t'et'ice
Chroma dla t'et'ice u'no w u'ladie' u'ic'io'ny'ch' tonow.

May' q'nie' tal': Chromaty' q'na' raf' d'owa' p'ncipio: i' t'et'ice' p'ncipio
p'ncipio' u'ic'io'ny'ch' tonow

Chroma dla t'et'ice' u'no w u'ladie' u'ic'io'ny'ch' tonow.
D'wa' sa' ze w'ic'io'ny'ch' t'et'ice' ku mo'na' o' kop'nic'io'ny'ch' u'ic'io'ny'ch' p'ncipio
p'ncipio w tonach' t'et'ice' u'ic'io'ny'ch' w'ic'io'ny'ch' t'et'ice' w Chroma:
t'et'ice'ny'ch' p'ncipio i'ch' harmoni'ny'ch' u'ic'io'ny'ch' raf' t'et'ice' p'ncipio
byty' u'ic'io'ny'ch' u'ic'io'ny'ch' w chromaty'ny'ch' i'ch' harmoni'ny'ch' bo
p'ncipio.

(14) Finiuntque terminations eorum. id' ta' t'et'ice' p'ncipio
u'ic'io'ny'ch' tonow.

- (15) Diera co iest. Kob. P'ncipio. U'ic'io'ny'ch' 14.
- (16) Dwa tonu po iob'ie. Kob. P'ncipio. U'ic'io'ny'ch' 15.
- (17) o t'et'ice' p'ncipio. Kob. P'ncipio. U'ic'io'ny'ch' 16.
- (18) Jus 18 tonow. Kob. P'ncipio. U'ic'io'ny'ch' 17.
- (19) Por'ot'ate 10. Kob. P'ncipio. U'ic'io'ny'ch' 19.
- (20) o t'et'ice' p'ncipio. Kob. P'ncipio. U'ic'io'ny'ch' 24. P'ncipio. k' 208. 11^o 2.
- (21) n'p'na' t'et'ice' p'ncipio. Kob. P'ncipio. U'ic'io'ny'ch' 25. P'ncipio. k' 208. 11^o 3.
- (22) Drugi' ze t'et'ice' w p'ncipio. P'ncipio. U'ic'io'ny'ch' 26.
- (23) t'et'ice' p'ncipio. - Kob. U'ic'io'ny'ch' P'ncipio. 27.
- (24) t'et'ice' p'ncipio. - Kob. U'ic'io'ny'ch' P'ncipio. 27. P'ncipio. 209. 11^o 1.
- (25) n'p'na' t'et'ice' p'ncipio. - Kob. U'ic'io'ny'ch' P'ncipio. 25.
- (26) Oktawa - Kob. U'ic'io'ny'ch' P'ncipio. 29.
- (27) w o'p'ny'ch' p'ncipio, w 9^o Kob. - Kob. 30.
- (28) nie' mo'na' o'p'ny'ch' p'ncipio - Kob. 31.
- (29) t'et'ice' p'ncipio o'p'ny'ch' p'ncipio - Kob. 32.
- (30) 2 p'ncipio. - Kob. 33.
- (31) 2^o t'et'ice' p'ncipio. Kob. P'ncipio. k' 207. 11^o 8.

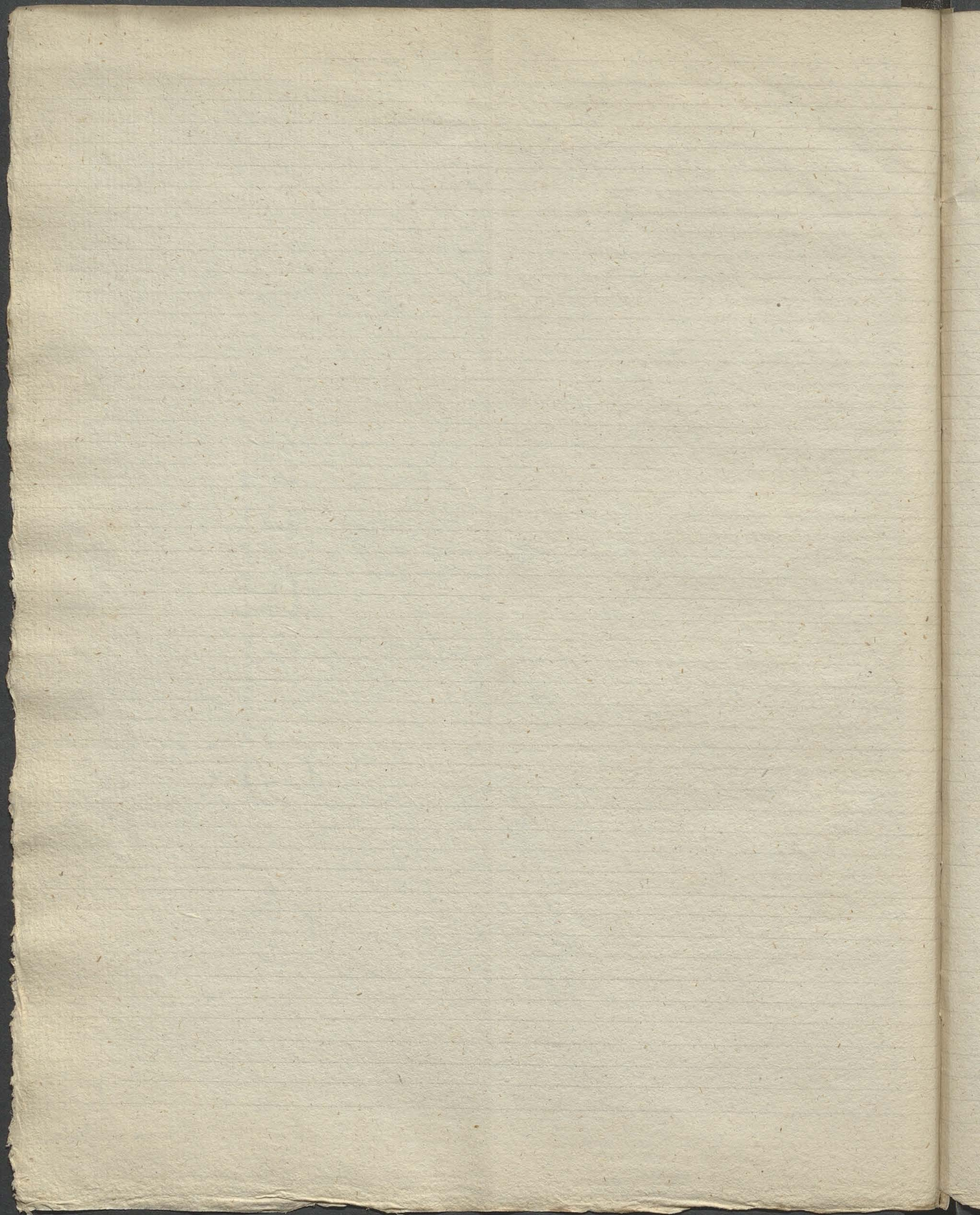

Przełamanie. Odgłos.

Przemiana odmiennic glosu mutatio.

Głos bądź, może ludzki, zwierząt. instrumentu id

Ton ten poręczya glosu, noly. mornaby nauwal brnie
nicu - dzwizkiem. - np nota w murze ma ton
glosu brniecie dzwizk iwoy. -

Dzwizk zciaga si, tytko wazie do metalow. talisa, np
szkanka dzwony maia, dzwizk. piemiade

Przek dzwizk z brnhamia, kinkent, kinkent kinkoi.

Przechadto kimpanon. psattenon kot.

Prznie. slowo to pizanie brni, wiczy - dziata brnie.

Samoglosay samobrzniacy consonant. samogloska.

brnizca litera.

Z tonu wytkroczye nie w ton spienac.

Dzrek iakio brni. son. cliquetis.

Ton murzycygo, glos, ton instrumentu, ton na ktory
pisz idzie -

Melodia pieim Konieiny. co Melodia kol: Roupeau.

Kilua basowy tenorowy. wiolinowy. dyskant.

Klawiatura. co?

Zgodny dzwizk murzycyng glosio.

Głęboki ton, to jest niski gruby. Basa.

Wysoki ton jest cieni.

Tenor co jest.

Jednoglosny, jednoglosnosy. jednoglosnie. harmonieu &
consonant; harmonie, accord, consonance, d'accord,
d'une voix, harmoniquement. Einstimig.

Accord. kot; dzwizk glosio. la justesse des accords. iakozm

Zgodnobrznienny. Zgodnobrzniemie jednodzwizk, igo
dnodzwizk.

Bydr, nastrojonym esto etre d'accord.

Accordant. nie radzicacy zgodnobrznienny.

Angelique, lute, toutebe flute instrumentu.

Accordis thoynik kot

Inflection m.n. przehytanie tu, glosu.

o Witruiusach Tazniow i ich użyciach.

Przedewszystkiem potrzeba obrać potężnie tak byde, może najciepleysze, to jest kłobry nie było wystawione na północ, ani na północno-wschód, a quidam nord-est. Mieysca w których są kłopy ciepłe i letnie powinny mieć światło to jest od zachodu słońca. Gdyby zaś natura mieysca tego uśredniała, to od się je na południe obraca; bo najzwyczajey czas kłopania się, jest od południa do wieczora; potrzeba też na to uwagać, ażeby tazińskie ciepło dla kobiet i mężczyzn były przy sobie i miały światło z tego: i w tych samych stronach umieszczony ażeby wspólny obom był upek i ciepła ogrzewającego wodę w naczyaniach do oboch taziń.

Trzy miedziane naczynia która są na piecu, to: miedziaki. jedno dla wody gorzkiej, drugie dla letniej, trzecie dla zimnej, te naczynia tak trzeba pomieszać i ustawić ażeby tyle wody letniej z miedziaka letniego do gorzkiego wpuściło, że z tego ostatniego gorzkiej się upuści; i tyleż inowem tym podobnym sposobem z zimnego do letniego. Tym sposobem ten sam ogień ogrzeje wszystkie piece.

Sto parę taziń chwas tak się robi winno: potrzeba najprzód porządkiem carneaus 1/2 stopowemni tło wytorzyć i to pochyło ku piecowi tak ażeby pułzo: na po nim kula nie mogła się zatrzymać, ale się zło: cyta narad ku zelusi pieca. sam potonien tym sposobem takoway się, rozchodzić będzie pod porządkiem, na tej porządzie poroknopa, się, stępki z cegły ofmioca: łowey tak rozłożone ażeby porządki dwustopowe mogły na nich być kładrione. Stępcom tym da się dwie stopy wysokości muruige je na glinę z siercia, mę: xana; na tych dopiero stępkach utory się podłoga z porządki dwustopowey i ich się porządki, a na nich sto cęli porządki parmentum.

Co się tyce sklepien w tazińiach, lepszy jest je murować z kamienia; tak jeżeli są drewniane potrzeba je okryć i osienić garncarskym sposobem następnym. Robią się progi lub łuki zelane: przybicia się do cieżiołki kłamrami z tego samego materiału.

dosyć gęsto je rozkładając ażeby gorące słońce posła-
dziło mogły się w pierzei na dwóch przetach lub tuchach
zestawnych nie wystrzucić za nie, tak aby całe ofie-
wienie i idno sklepienie robiono tyłko, zawieszona na zi-
larze, rozciągając się na tem osienniu poroloka
z gliny nieznaney z siercią boame, a od spodu to jest
ze strony ku słu obroconey da się druga porolok z tyłki
tyłki atorney z wapna i cementu który się chynie
tyłkiem lub innym takim tyłkiem. Następny nad
tarnianu ciepłemi myrować będzie dawać podwoynę
sklepienie ażeby para tlora przenika rozprószała się
w przesłowne który je oddziela i nie gnóła tak prz-
dko uciotti.

Mianowicie należy wielkosc tarini do ludności, i da-
wać jej wymiary tak następuie: szerokość nie rachuj-
ciez w to stota tyłki taw tlora są w ołoto tarientu i
łozij mieć winna o $\frac{1}{2}$ mniej tak długoz. Larnia po-
winna być opuszczona z gony ażeby cieni od tyłki który
są w ołoto nie przcinat światła. Potrzeba ażeby prze-
stien tlora otacza tarini, dosyć była szeroka, da po-
niebezpieczna tyłki który oczekując, nim i który się kie-
nia nie wyida z tarini.

Loria od muru aż do przegrody nie może mieć mniej
od 6 stop szerokości. pomieścić stopien, niższy i podwójnie
zajmując z nich duri.

Lacomicum i potnia powinny być przy izbie cie-
pley, szerokość lacomicum powinna być równa wyso-
kości aż do miejsca gdzie się poczyna wypukłość skle-
pienia robiającego potkuli. w modlu tego sklepienia
potrzeba rozstawić otwór dla zawieszania, w nim na
tamachach sara, miedzianna, za tloraego pomoca, zpu-
szając go lub podnosząc można przewodzić lub mniej
płyć gorąco które sprawia powami transpiracyę. Po-
treba aby robiono rotunde, ażeby para gorąca rozcho-
dziła się równo w przedek i w ołoto.

Księga V. Roz. 11. Witruw.
o Budowie Palestry (a)

Teraz mi się zdaje, chociaż Palestry nie są w zwy-
czajnie we Włoszech ze wypadła podać opis ich budowy
i jak się stawiają u Greków okazę.

W palestrach pensylye kwadratowe lub odturne tak
się robi winny azebly miały w okółto dwie stajania (b)
obwodu, co Grecy nazywają Diaklon (a). Trzy z tych
portyków powinny być przedynne, a czwarty obro-
ny ku południowi podwójny, azebly podczas zawinię-
cia nie mógł wstępować zacinac. W trzech (g) pře-
dynnych portykach pomieszcza się sale obzerne (c)
mające tawki, aby na nich filozofi, rektorzy i inni
naulkami się bawiały siedząc rozprawiać mogli.

W podwójnym zaś portyku (g) pomieszcze trzeba
te części: Ephebeum (d) w środku, jest to sala bardzo
nag obferna z tawkami i która być winna o 1/3 dłuższa
i tak szeroka; po prawej jej stronie coniceum (e), a
po lewej ^{stad. aprochue} comisterium (f), przy komisterium w od-
wrocie skazę portyku pomieszcze się zimna ^{stad. tawka} tawka, któ-
rą Grecy nazywają latron (g), z lewej strony tuż
przy Ephebeum umieszcze się Elaeolesium (h), a tuż przy
tem elaeolesium chłodnia (i); z tej przechod ^{stad. tawka} przejść winna
prowadzi do progmaeum (j) w odwrocie portyku, tuż
zaś wstęp ^{stad. tawka} z tej strony chłodni potnia (k) sklepiona,
ta być winna dwa razy dłuższa i tak szeroka, w ty po-
staw być ma w jednym końcu skazę laconicum (l).
W talu sam sposób jak się wpey opisało wystawione,
na miejscu laconicum ciepta tawka. W palestrze pen-
syle powinny być doskonałe urządzone podług praw-
det wpey podanych.

Zewnątr zaś robia się 3 portyki, jeden z pale-
stry wychodzący, a dwa inne z prawej i lewej strony.
Stanowiące rapasnie azebly stady, z tych jeden który na
potnwie jest obrocony być powinien podwójny i bar-
dzo szeroki, drugi przedynny lecz tak urządony azebly
się w nim tak wzdłuż ^{stad. tawka} kolumn i kolumn anay,
dowaty ^{stad. tawka} bregi i ahoby sąsiadki nie mniej od 10 stopie-
rokie, a poniżej nieum pta perzra na 1/2 stopy

węte bę wpurzeżona do lotrey by się po dwóch flo.
puncach ^{odchodziło} - pterozymne ta w dnie prociem-
nie ma mieć mniej od 12 stop srewolofii. Tym spo-
sobem ^{aby} który aby ci który ubrani będzie by się
przechodzili po ścieżkach nie byli przeszkodzani
od zapastników curiazuyh się wrystkuh. Ten pot-
tyk ras a grekowi nazywa się ^(m) zistos (m) ponieważ
się w nim szermiecy wiczą w czasie zimowym
pod nadekrytych szermieciach ()

Takie są ras zysty robić winny: sadzą się pomię-
dy dwoma postyhami gałki, lub jawory. a w tyk
pomiędzy drzewami chodniła z stacyami cyli plac-
cami zrobionemi z smalty (1). Przy zystie zas i po-
dwoynym postyhu porostawia się odkryte chodniła
kłoci grey nazywają peridromidas, ^{na} zyst nazywają
zysty, w których się zapamię w zimie podciat po-
godnego meba z zystow wychodzą pasnia. W ty-
le tego zystu ras kłeba robić stadum tak obfeme
aby mnóstwo ludzi mogło wygodnie paruzuyh
się zapastnikom przypatrywaci.

Te są prawidła ^w które podatek aby iale się
maia rozproneżaci przywoicie ^z zyst w miastach
są potrzebne się bydx xdaingaty.

Planu do tego mienjowaci. Perimulta lot inny iale ^z zysta id.

Uwagi do Księgi 5. Rozd. 11.

Wiemy iak wieli wartosci Grecy przywieszowali do obcho-
du igrzysk olimpijskich; mianoano i byc autorone i poi-
stawione / przez Herkulesa; byly przynoroczone jna nowo
wprowadzone retabli / przez Apollinusa, i odbycno ie w 4 lata
czyli sadly mowiac co od mieszy, co czynilo jedny olimpi-
ady, bo przez Olimpiady u nich was rachowano. Jeceli
wogny iaha ralne ludy Grecy miedzy soba wiodly, zawre-
kano sa podraz obchodu tych igrzysk, i dopiero po ich
alhouzowaniu sa nancowo rozpoczynano.

Nie wie bylo stawianego iak byc w nich oplotowym
zwyciezca. Lycero w woj obrone Stakhrusa, i indziej,
czym uwaga, ze konsulac w calej jawy wiekosc, i try-
unfalay wiazd w calej swojej chyalowu, nie wie miał wie-
kiego w Rzymie; iak korona olimpijska w Grecy.

Oglatano zwyciezca w obecności całej Grecy zgromadzonej,
wznoszono mu poragi nie tylko w Olimpiu, lecz nawet
w tego miescie urodzenia dziełcem chwale z jego tryumfu.

Mozna sie dorozumiewac iak miodziej grecka mogla
sie o te stawe ubiegac, i iak sie cwiczye aby w tego rodzaju
iakh igrzysk mogla wystepowac. W miastach byly na te
cwiczenia ustanawiane publiczne budowle, z tych licby
byly palestry, ktore wtruwajac w tym rodzaju opiscie.

Igrzyska te rozdzielaly sie na 4 cwiczenich, ktore
nazywano gymnastycznymi od γυμνός, nagi, bo nago lub
prawie nago na nie wystepowano. Jem byly: pasowanie
sie lutte, pieznowanie czyli kutakowanie pugilat, pancerze
bieg, skoki, udhanie do tarory disque
i optomachie. Nazywano je ciezce

zabawami palestrycznymi, bo sie w nich uwiezono w pale-
strach oklonych tu mowa, a ktore pochodza od stowa gre-
ckiego παλαίστρα, w znaczy pasowanie sie lub bitwe. Aby poroz-
umiac doskonala wiadomosc o tych igrzyskach lub
bitwach tak stawmych w starozytnosci trzeba czytac rozne
rozprawy ktore Pluette zrobil nad gymnastyka dawnych. zob.

Sale w greckim znaczy bitwa la lutte pasowanie sie

(a) Palestra u Grekow byla publiczna budowla na wny-
stwie rodzaju cwiczen tak umystu iak ciata. Stawadano
z dziezinka otomnego kolonnami na 2 staja stady
obowodu. Wzdłuż podziemiu czyli portyko przez te ho-
lumny zrobionych znajdowaly sie rozne sale lub przedsia-
ty. Tey strony by unaly sale w ktorych filozofowie i uc-
czem wykladali i rozprawiali o umietychnosciach.

Paulinias opisujac Palestry czyli miesca cwiczen
w miescie Elis mowi, ze w tym samym gimnazjum
zawstawiawiczenia, Elizerghowie maia wojy Senat, gdzie

gdzie uczeni dawali dowody swej zdalności, będy mówią
w wymowie i innym rodzaju literatury, co się zgadza z tem
co mówi Witruwiusz. W opisie gymnazji (skolę) w Ellis
podany przez Saurianusa przykład, że także prawie wpy-
skkie części (skolę) składowały Palestre, o której się dopiero
mówilo.

(b). Stada w tu zowie stae jest długie o 125 kro-
kach w czynn okolo 90 sążni paryskich. (589 stop krok,
a bog stop pol. brany. więc dziedzinie miastki okolo 150 stop
czyli 45 toki pol. lev. boku. Nowo to pochodzi od słowa
570 w znaczu zatrzymac się, bo mówią że Herkules jedynym
łebem przebiegł ten przestwór w łonie którego się zatrzymał

(c) Wyraz exedra którego tu Witruwiusz używa dla ozna-
czenia sal czyli jeb w których uczeni się zgromadzali jest
grecki. Alexander do Alexandro mniema że to było galeja
okwarta w sposob łoi. Accuse je bierze za galeja okwarta
na oknami; oznacza jedynakowoz co do słowa figure
o 6 bokach jak nejian, w tym razie powinno było być
sala przynajmniej maizja, 4 mury, strop i podłoga. Słae
je precyzyjnie podług tego co Witruwiusz mówi w rozdział
5. Stęgi 6^{ta} i w 9^{ty} Stęgi 7^{ta} gdzie także mówi o exedrach
że to były miejsca bardzo okwarte wystawiane na pro-
mienie stonca i słońca, ioby się zdawało popierać opinie
Alexandra z alexandro.

Podług tego miejsca te powinny musiały być bardzo widne
bardz maizja bardzo wielkie okna, bardz były tyllio z 3 stron
zambinagle a czwarta mure okwarta, unopona kolumnami
iaki się widzi te które narysował iepnie porożekanie dręczy
exedrami w termach Dyoklecjana w Rzymie.

(d) Ephebeum. Widać czwartego podwójnego podnie-
nia w Palestre znacząco widać się inne części do innego użytku
tródel sam zczynowato Ephebeum; było to miejsce gdzie
uczone młodziecy wychodzają z młodzieńcami adulescenti
pierwszych prawideł zapamiętowa gimnastyki. Narysowa
takie to miejsce porożekanie ephebor znacząco w grecki tyllio
który myśli do wieku dojrzałości puberte porożekaniego
je od lat 14

Kebe w greckim znaczy la puberte.

(e) Lonicum. Sionl. Prault. Galiam se zdania ze ten
wyraz pochodzi od greckiego λοπιον. co znaczy piłka
lub piłę wydzęła, balle, ballon. Wiemy że gra w piłę była
w rzymskim u starożytnych; że autor nie wskazuje innego
miejska na tę grę w Palestre, wiemy można że tutaj go
do celu po prawicy stonca Ephebei umieszcza, tem bardziej
że to jest do tego usposobionem będąc znacząco obfemni
i stursem iaki perokim. Lonicum więc nazwa można
pitarma jam stonacie wyprowadzić ten wyraz z słowa λοπι

Mercurial robiz i adno Lonicum i Apodyfenim chę to miejsce
bydo pnie gawone do nabierania his albo chęzy his kępai lub pępaui

31
w znany młoda drzewcyne, i z tego chcą mieć con-
eum mięczyce cwiżenię ię dla młodych drzewcaj, nie
zadanaurazaj się nad tem że w Grecji zabronione było
kobietom zbliżyć się do mięczy gdzie się młodzię cwiżenię
w tych rodzajach grow.

(f) *Stoeas Comasterium*. Bezpośrednio potem było
Comasterium to jest mięczyce gdzie przechowywano smoch
z greckiego χόρις, bo to tu kładę go zapasnięc brali aby
rucać na wrych przeciwnościu których ciato było oliwa
i huile powolone aby się go chwytac lepiej mogli.

(g) *Stoeasglum*. Po lewej stronie Ephebei było oleo
terium, gdzie przechowywano oliwę *ελαίου*, która się
namaszczała ci którzy się cwiżęli, nie tylko aby zrobić swe
ciotki szlachetnie i mniej chwytalnym, ale cwiżenię wrych
griechkimi *scuples* i zdalsnięciami do cwiżenię. Oprócz oliwy
tu wspomnioney, były cwiżenię inne których używano po
zapasnięciami tutte na cwiżenię które zostaty. *Stoeas* *fronsa*
i innych kłosem się powolano, czyli brano wychodzący do
kła pęli - *Stoeas* *moira* nazwać *namaszczenia*

(h) *Frigidarium*. Przy namaszczeniu była *Chlodnia* *frigi-*
darium, tak przynajmniej kłomacę ten wyraz, bo nie
możę inaczej tary zimney o której mówię naznacząc
się mięczy F i wrych *frigida* *lavatio*. To powinno być
byd mięczyem blisko przy potni *cture* i tary ciepły
w kłosem się przy naj uciyali zatrzymywaty ofoby zimny
wychodzący aby się zwolna ochłodnie nim na swiat wy-
stę, kłomacę w Petronie *itaque intravitinus balneum*
et sudore cessante momento temporis ad frigidam, cupi
frigidarium, eximus.

Galiam sadzi że *frigidarium* jest tu to samo co *lepidar-*
ium o kłosem się w rodzajuie poprzednim mówię. Na-
zwano go *lepidarium* dla tego mówię że w niem używano
umieszczonego ciepła wychodzącego od potni kłosa by-
ta obok, nazwano go także *frigidarium*, bo ofoby które
weń wychodzący wychodzący z potni powolany się ochła-
dzać. bo go w tem zdaniu ulwidnia to to, że umieszcza
w rodzajuie poprzedzającym *laconium* i potnia obok
lepidarii. *Laconium* *sudationesque* sunt *conjugendae*
lepidario, gdy tymczasem tutaj nie nazwa *intraurisk*
lepidarium, ale umieszcza *laconium* i potnia przy
frigidarium. *Proxime autem introitus e regione fri-*
gidarii collocatus concamerata sudatio. Podług wrych tego
sadzi że *lepidarium* i *frigidarium* jest jedno i to samo.
Jeżeli *cednalicowoz* mówię *zarzuć* ni można *rysunku*

Party *Seraucilla* mięczy gdzie zamysłano *umieszczenie* *oliwy*
i uo kła dla *namaszczenia* *zapasnięc* - to *umieszczenie*
zowano. *terima* id.

znalezionym w termach Syllasa gdzie się widzi że te:
pidarum i frigidarium były dwoma osobnymi płukaniami
i to co o tem precyzyjnie pisali Mercurial, Aluisio, Bar-
co i inni, odpowiem że Wstrawiańsk mowi tutaj o Sa-
letrach greckich w których nie było tyle alkali co w ter-
mach, które z czasem staly się niejako w Rzymie tem ciej-
szymi palestrami u greków; lecz dla uświetlenia ludności i alpeku
tego miasta budowali te były Daleko obfemniej: tak że te
dawaty być, mowiący.

(i). Propigneum. Wstrawiańsk mowi że się z tej khto-
dai wiodło do Sidaka, do propigneum, co nie może być
ciem innes tyllio mięgiem, gdzie robiono ogień dla ogria-
nia iab i tarminio; przynajmniej tak by widzieć trzeba
to propigneum jest synonimem hypocaustis i praefurnium.

(k). Systos. Lewonataz palestry przy ujęciu z tej
bolowu nazywawata się wielka przestroni mięgiem in-
wanii obradona, która Rzymianom nazywali systos
lub systus, chociaż ten wyraz pochodził z greckiego, uduł
fakt uwarzając się onczas u Rzymian tego co u greków
to wstawione systos u greków był postykiem pokrytym
pod którym się nazywawata zaparkowa stada gdzie się
zaparkowywali w bieżni i pasowaniu się, zaparkowa-
ona podług Wstrawiańsk ueden bok systus, o którymtem
mowil Diodor; i tak jest tem o którym mowi w 10 roz. Strabon
z powodu uwarzania Tawntuskiach pochodził z greckiego
którym nazywano zaparkowa inne iab go miały w tym
języku.

Przy mowi nazywawo, systos, szeroki postytek gdzie
się zaparkowywali w zimie, ludcy tymczasem my na
zycwanym systus chodzili odkryte do smekadzanii się
a które gniazda zwali peridromidas; tak że w mniejszym
wiodziale Wstrawiańsk mowi że o systos greków, potowa
u Rzymian iab am mowi. — Zob. uwagi w tomie 10 r. 11. b.

Pausanias opisuje gymnasium w Elis, podobnie jak
lecie maicy z palestrą, i systos o którym Wstrawiańsk
mowi, że go nie przytoczył mowić aby się mowa porówna-
z sobą, i widzieć co mi postaręło do stomażenią Autora
Tawntuskiach — „w Elis mowi co na cieżawosci wafie, nay
wiazę zastęgiem jest maicy wierzem gdzie atlecy um się
pokazę, na igryszkach olimpijskich wierzę się i zachowują
pocz piewny pnieżyj klasę wpyllio co jest przepisane pra-
wem i zamierzem. Wezwonaz wielka całego stranku
licę to jest mięgiem skracanego, na iawony placu bardzo
wysokie dające cieni. Cato za pnieżem zowię się system
ponieważ Kestules syn Amphitryoni dla zachowania
się w pracy wysił kardego dnia to mięgiem, wyrywał z
necp

Perall. mercurial wyprawda ten wyraz grecki Propigneum Praefurnium
od Prigeus co mowy pnie lub konin. Philander od Prix co mowy dla
frak, mniema że to mięgiem pnie uwarzono gorzkiego pot sprawnego
dla Laconium i mięgiem zwane concamerata, uduł być na to
zrobione, tak że podobniejsza jest rzecz, że propigneum było pnie
gdzie były koniny które się nie ogień salitabat pod mięgiem zwane
latida lavatio, Laconium, i concamerata sudatio, i że tutaj
drwa zamknięto.

30505 enim graeca appellationi est periclas simple lat. ludric..... no
Pr autem hypotraf appellationes systos appellat

(12)
zob
(10)

z niego dwojacy i cernie. Wzietka to przestrzen jest na
 kilka czeci podzielona, z których jedna jest przeznaczona
 na ćwiczenia gonitw czyli biegu, narywaja ja mieysca
 świętym poświęconym. W drugiey cwiery, he w biegu i w
 penthlathe. Przy wziętuy tej przestrzeni znaczenie he
 mniysza do niej przypisajaja i ktora dla swoy figury
 kwadratoway narywaja. Tetragone. Sutey to górci he
 alleley cwiery, w pieciu pugilat. Jest tu iepne
 kreca przestrzen ktora poniewaz krenia w niej jest miętko
 lwa, i gładka narywaja Mattho; to mieysce jest okwate
 dla cecy podczaj tworania igrysk olimpijskich w Olimpii.

W tym samym Gymnarium, zamiesz cwierecia
 Eliocyfowie mają swoy senat, gdzie he ucni popisują he
 z pwa, w dalnosci.

Gymnarz ma osobny wygłed na pt rynek publiczny i do
 mieysca gdzie dyrelitorowie igrysk narady odbywaja,

Rynek publiczny nie jest zupełnie tak zrobiony jak w Atenach
 nach Jonii, ani nawet ^{nie} miastach sąciężnych, jest ubudo-
 wany na sposob dawny. Potyli w nim są oddalone jedna
 od drugich i popmiędialane uliczkami popmornemi. Elij.
 cyphorie narywaja ten rynek Hippodrome. bo w istocie
 cwiery, na nim swoje konie - Potyli na potudnie wypte.
 rowiny iel w Antytekturne Donyluey; tny nedy kolunna
 dwieła qo na traci id: - Ten dypte jest oddobiony w imosfuo
 porządku ktore Pauranias opinie -

Systos pochodzi z słowa Grackiego ^{συστός} $\xi\upsilon\sigma\tau\omicron\varsigma$ gładze
 radeo polid. - znaczy mieysce wyprawiane. Zob. mny (m).

(1) Stad Sale nazywano u Grekow mieysce skrozone
 czyli branki gdzie he grey cwieryli w gonitwach, bo oniato
 na Stugosie blzsko jedno stwie stade. Podwojny stad byt
 przetym podzielnym przedlun murem w caly Stugosie okolo
 ktorego obrzucie sig museli ci ktoryy biegli branki o pordwoy
 ney stadzie.

(2) Smatta Zob. uwagi w lionu 4 Roz. Str: 2. tu nazy-
 wa ten rodzaj braku opus signinum. Mowio o nim upue
 w 1. rozd. Str: 7. Zob. notk 2 k. 58 w Galianum i roz. 4 Str: 8.

(m) Systos. Tu autor rozumie przez dypt wstarcie wiez
 by mieysca ten ktory byt przygryfny gdytym wiatem ten o
 ktorzym mowio następnie byt odkryty i roznny od tego. Zob. wypry.

- (o) Diawlon, to iel sale piskisatka. Zob. mny.
- (p) Pendromidas to iel zrobiony aby biegl w okolo.
- (q) Brial Perault ktomary wzdłuż samian w postyfach.
- (r) Zob: Galianimo przypisek 3 na k. 207.
- (s) Diawlon byt mowio Perault byt pobieg jedny stady polko.

rym zwracano się na porzucek wódz tejże kadry, Póbrzy
o 2 Madach zrobiony bez odwracania się zwat się Doll
chum - lutor w grednem znany piderally wytkam
ięcia figury tego rodzaju bęgu ukony był węzli a staję
(s) Palladyusz takie dla tego iż uwaza potrzebę
aby stone gorzca nie robito -
(t) rob: Peraulta uwaga 12. k. 195.

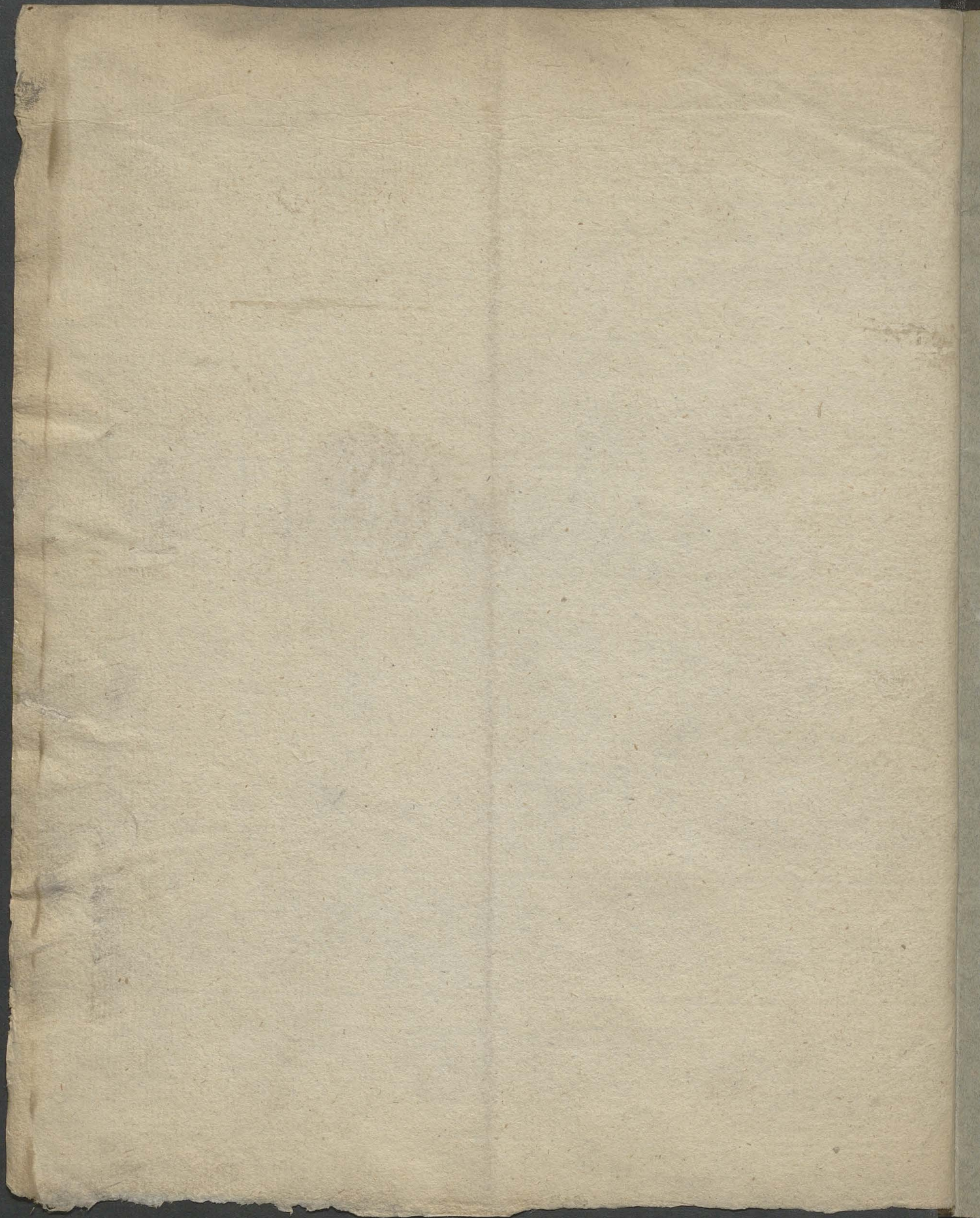

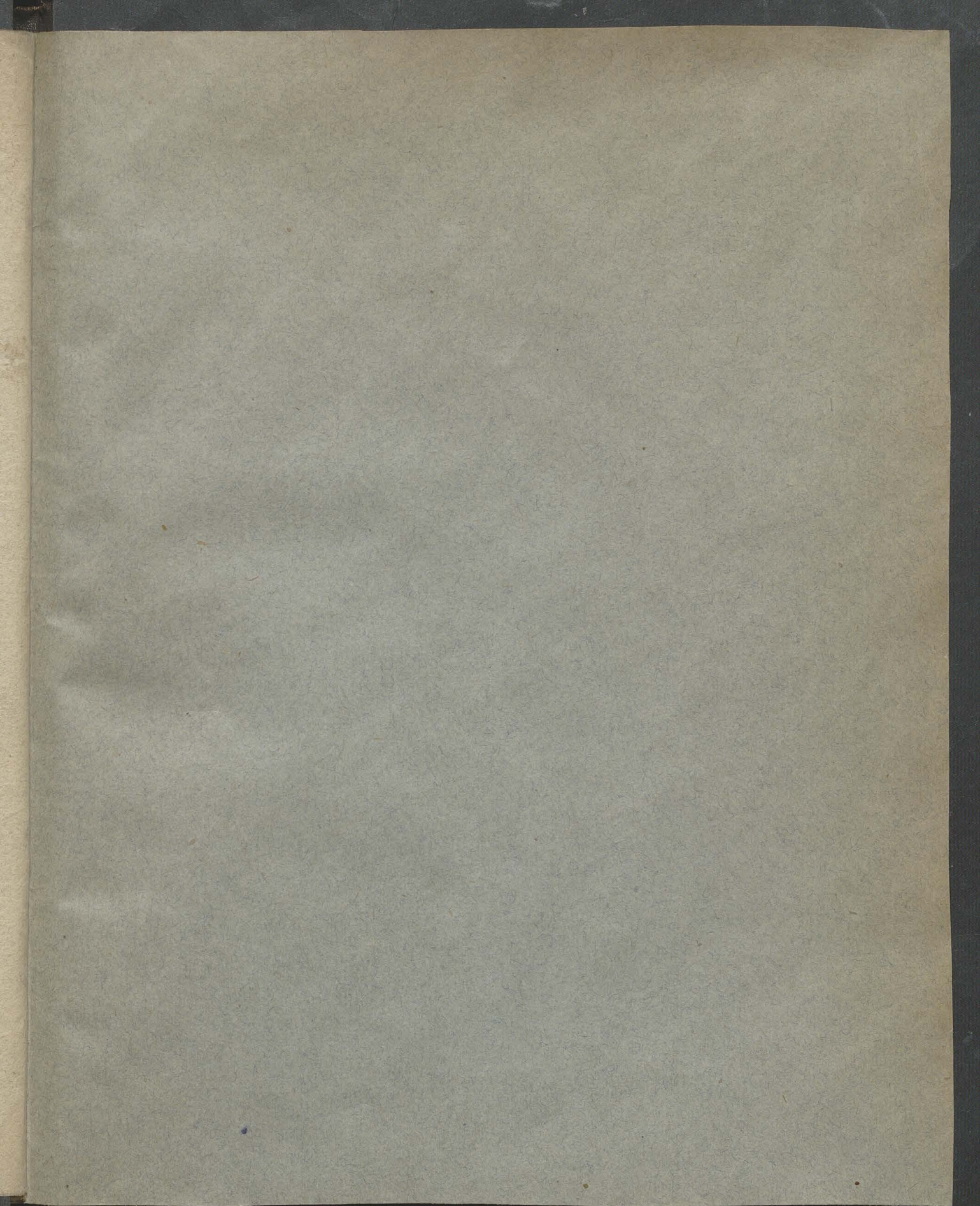

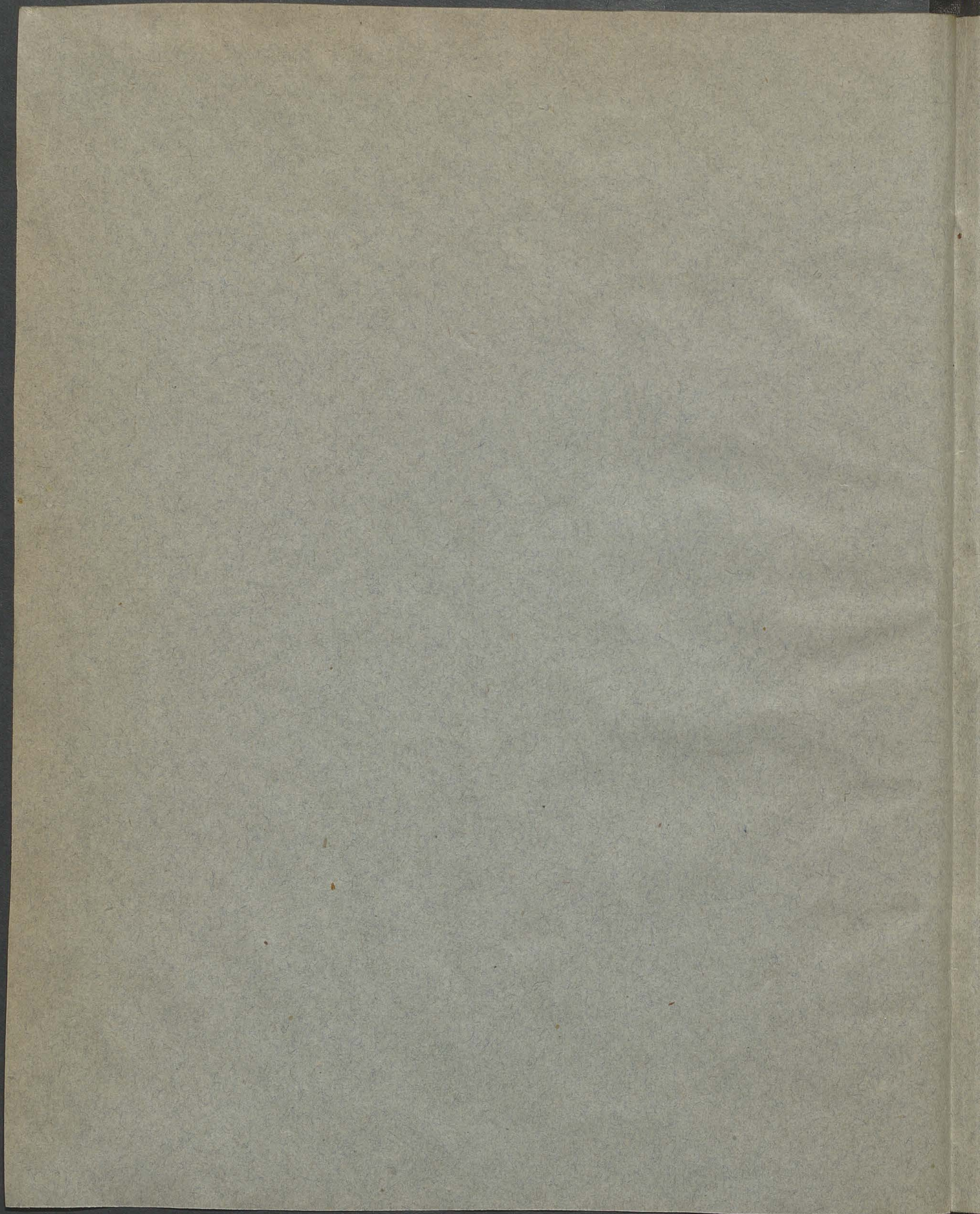

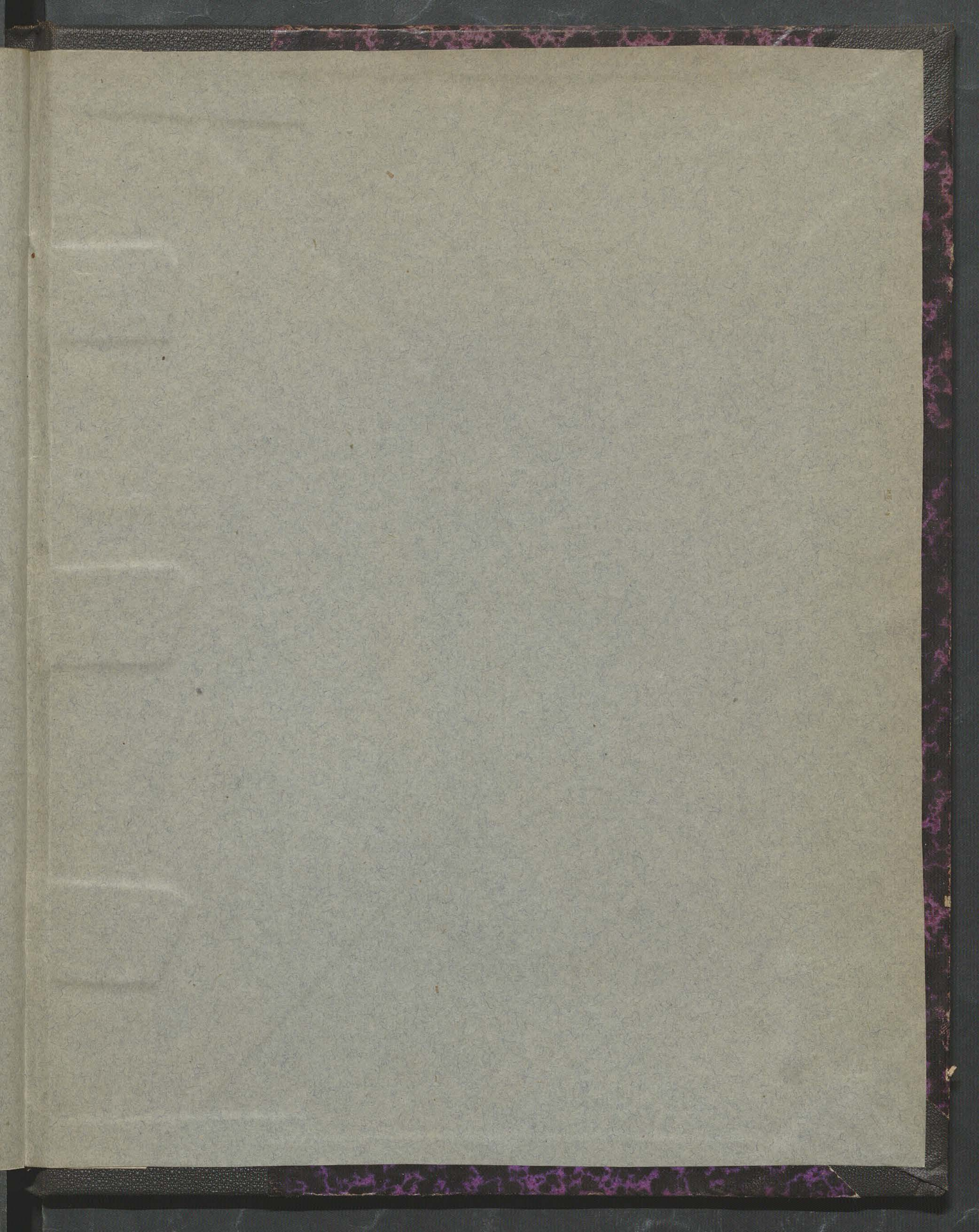

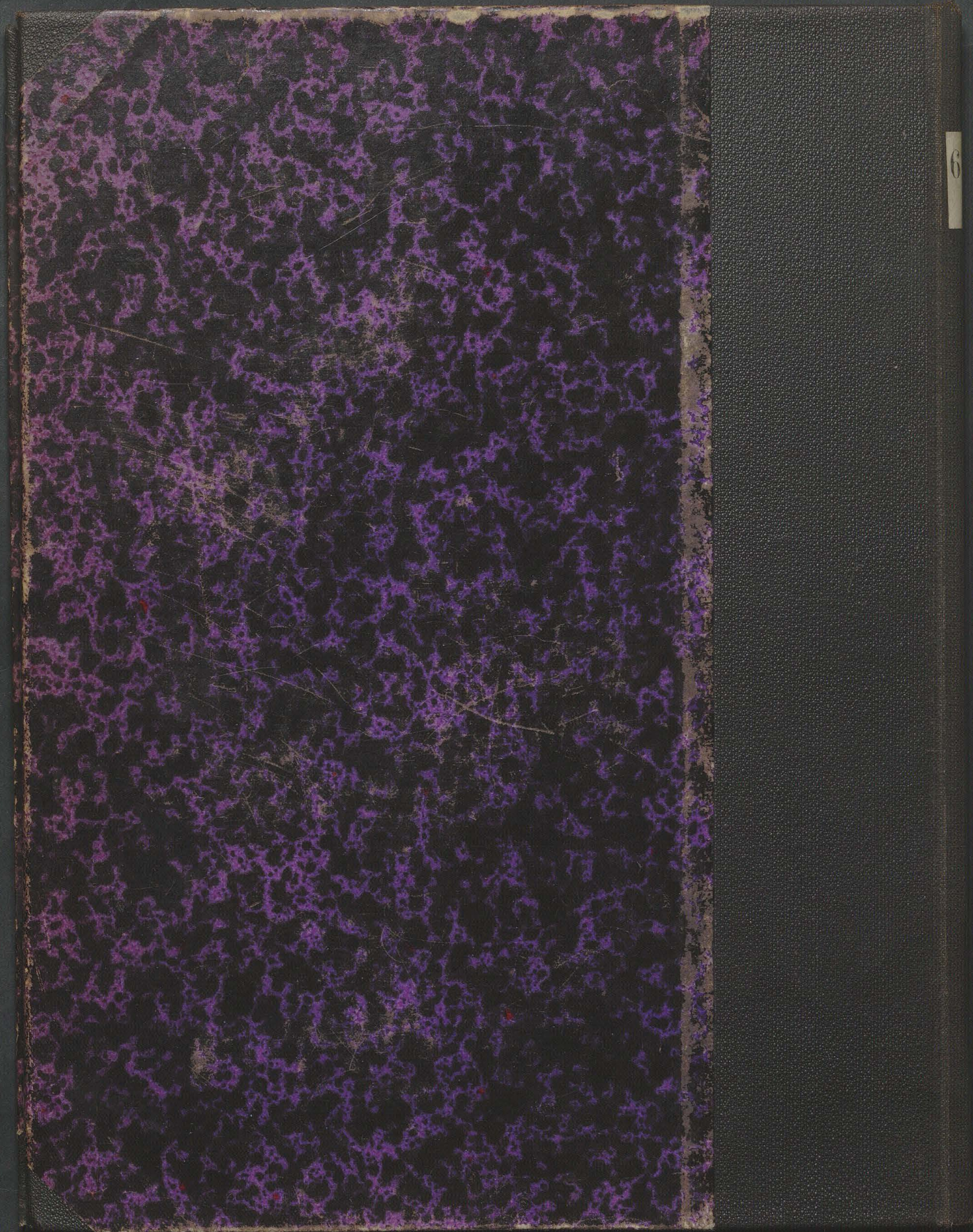

6