

8522

1 2.

Notes.

50

8522

1

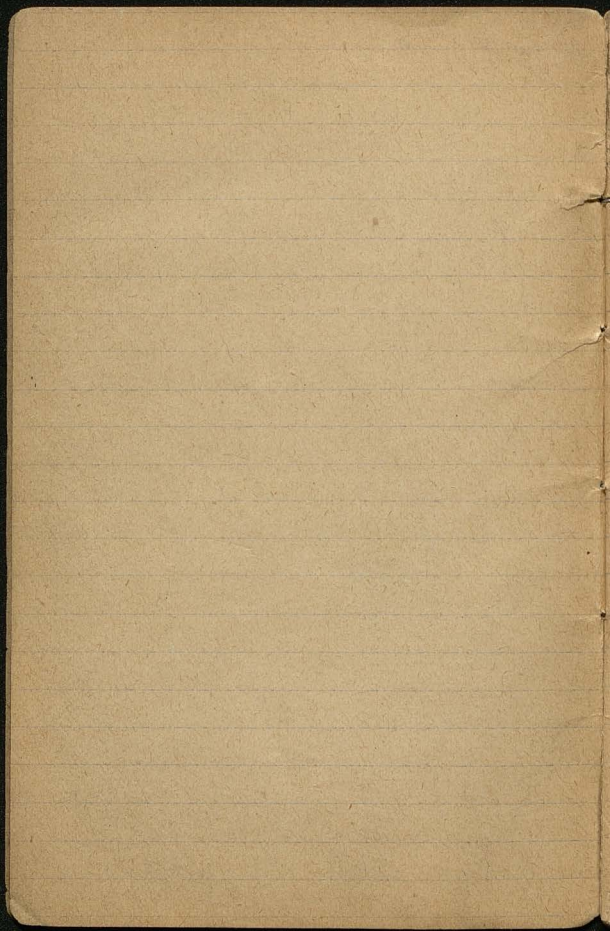

9. 2

wa

31 ga

drob.

3

pa

na

9. 6

na

5. 5

3

ga

wa

bil

wie

drob

30

35

50

200

70

70

75

80

80

80

80

80

80

80

80

80

80

91

80

- 17-10. od X. Borku:
- 18. do p. Tomaszewskiego
- 19. od X. Borku.
- 20. od X. Chodźki
- 21. do Jędrzeja
- 22. do Jędrzeja
- 23. do X. Gabriela - 900
- 25. od Prof. Krzyżan.
- 22. od p. Anny Piśkowskiej
- su. Tom. 33 (u p. Darowskiej)
- 25. do Prof. Krzyżan.
- 25. od X. Fl. Kwasuskiego
- Fribourg - Canisianum
- (Pierre Pöhl)
- 27. do J. M. Rekt. Takul.
- 27. od Józ. Wabnera - War.
- Wilno 27 - 7 m.
- przyjd. mi. poc. i dno nowi

30. 10. do Prof. Smolki
29. 10. od prof. Birkenmajera - w
Czerwinski =

31. 10. do v. Kunst. Morew:

1. 11. Do v. A. Montagne O. P.
Toulouse R. S. pizassez.

3. 11. do Kęzi

1. 11. od X. Birku.

24. 10. od v. Mandacki:

23/5 11. od p. An. Polkow (Bykoss.)

6. 11. od p. Duncajenski.

10. 11. od p. " "

do p. " "

od X. Birku.

do hr. J. Br:

13. 11. od Tor. Mich.

14. 11. od X. Birku.

11. 11. od of. Wodzi.

15. 11. od Tor. Mich.

14. 11. od Bekko. Uniw.

14. 11. do J. Pra. Chotko:

16. 11. do X. Pre. Chodyń - Wrota³
17. 11. od hr. Myciel. Kwak.
18. 11. do O. Bakar.
14. 11. od O. A. Montagne - Toulo⁴.
17. 11. od Spół. Wydział. Kuch.
29. 11. do prof. Klabans.
20. 10. do hr. Jad. Brac.
20. 10. od prof. Sokol.
20. 10. do "
20. 10. od hr. Jad. Brac.
20. 10. do prof. Cyfro.
16. 10. od Komit. W. T. do:
- przyw. o kard. Mu. post. i pod.
- adres: Leon Papieski Nowogro
- 275
21. 11. od hr. Mar. Rad. Barli.
23. 11. do p. Leon Papieski. War.
23. 11. do prof. L. Birkenm. Ber.
27. 11. od Dr. Luto 20.
27. 11. do Dr. Luto 20.
27. 11. do hr. Beidk. Brac.

- 28-11. do hr. Max. Bad.
 29-11 od X. Bisku.
 30-11. do O. Montagne
 30-11. do Red. Archit.
 30-11. G. Aug. Rössler v. ss. R
 Salzburg St Peter Stift
 1-12. od prof. Huit - Paris
 3-12 do Prof. Kesper.
 4-12 od Herr. Vierz.
 6-12 do Wain. Top
 OJX. Upolda
 8-12. do red. Archit
 do hr. Tad. Brer.
 od hr. Fr. Tern.
 8-12. do hr. Max. Bad.
 8 - do prof. Huit
 do Kauf. Fontemoring
 9-12 - od hr. Krotz. Górskiego
 10-12. do prof. Lenthens.

- 4
- 10.12. do Kunst. Giesk.
 10.12. do O. Montague Toulouse
 9.12. do Küng. Gerolda
 10.12. do u. Tomarenskiy
 10.12. ad hr. Mer. Bed.
 11.12. do Sax u. Kwatzen
 am Stef. Mariabilfr. 72
 vii

- 11.12. do Comission Leyer
 vor Cij. Speciali. Vorklun.
 I 6.
 12.12. do prof. V. Morew.
 13.12. do O. Montague
 13.12. do Gewede
 14.12. do p. Tomarew.
 14.12. do O. Montague
 15.12. do p. Kon. Moran
 15.12. do p. Kon. Mor.
 15.12. do O. Montague
 15.12. do Väicy Kendera
 15.12. do u. Wilh. Heas

17.12. od Kuzn. W. Ch. Heas.

22.12. do Wied. Zaleskiego -

19.12. od hr. Lenkowsk. abb.

Wier III Jacquing. 18

22.12. do Wandy Kw. Helou-
an - Pension Drott Wier-
ter Rome =

27.12. do Sta. Koim.

24 12 do p. Kun. Mor.

24 .12. do p. Ulewn.

u u do Ter. Kierkw:

24 u do x. Cw. Podwin

24 u do x. Cw. Sepichy

24 u od Sta. Koż.

25 - od Wier. Zalesk.

25 - od p. Kun. Mor.

27.12. od Terz. Kiejkow = Zagora¹⁵
pod Lomokor.

28.12. do Ad. Krasins. u Melouan
Pensjonat

29.12. od Wojciechiel. Krak.

30.12. do u u u

30.12. do Jule Samost. Chm.

30.12. do Jan. Stankie:

28.12. od X. Ad. Sepie.

31.12. do G. Crosby.

31.12. do X. Schindlera.

31.12. do X. Chodynstkiej.

31.12. do hr. Kar. Lomokor.

31.12. do Staj. Bed.

30.12. od X. Godwina

1.1.901 do p. An. Puklenski.

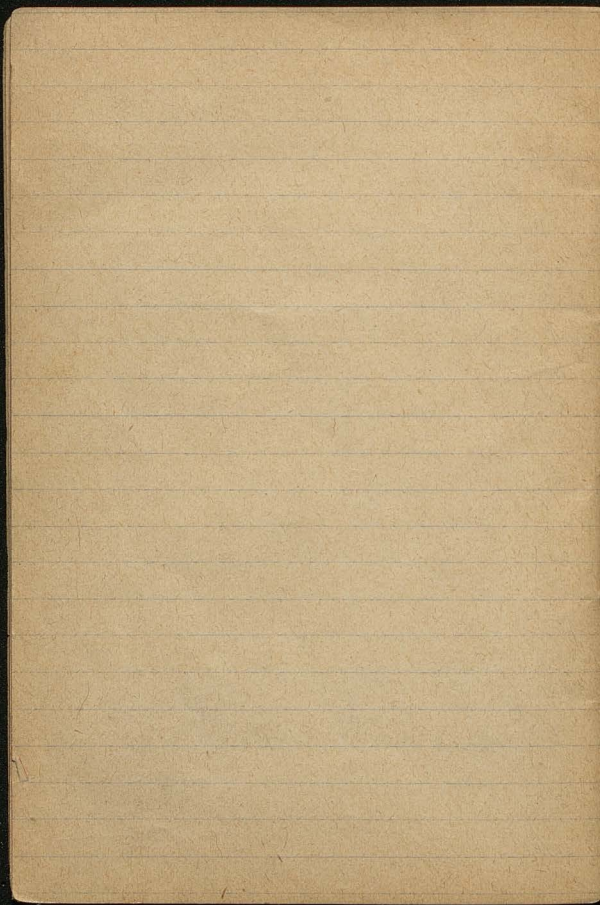

Guillaumin - Paris

6

Chmerkine, les conséquences
de l'Antisémitisme en
Russie - 27 = 31

Karl Marx par Vilfredo
Pareto 2/50

Micardo par Beauvillard
Le Plan par Aubertin

Petite Bibliothèque
Économique etc = 2

IX Alfred Cournot 1/50
20

Lidy z Odensy pabsane

lub kamrě d'iev :

- 24 sierp. od X. Cecy. Lubomir : Zichone
povr. Lypovico Gub. Kyjovs. opesin.
druy. Vtov. men is mylv. do pp. Tyrov.
povr Koziatyn - Ozevetna
18. wnei. 97. do Jana Stanke - Kval.
dejs wice polewenia
11. wnei. 97. do p. War. Bode : Busk
druy. list o km. jek pny jek. Kutsaj
i w powr.
14 " od Jana Stanke - Kva :
zob. w poleci ; pies. nie znal ; woi
zajyt :
14 " od hr. Wand. Bad. Busk.
druy. odpr. w maj list - dziek. ze
poprac. zgy. - o woi. Koni : o km
w dzie. us w Ber. Wied. o lid.
Kwa i d. d.
18 = do Jana Stanke - Kval.
oprac. w jazyk. woi. polec. woi.

26 maja - do X. Cepl. Lubomir. Zielona
por. Lipskie (zob. Kija.) Drug. list o
moim K. polz. i prod. Do Khor. we poga.
do pp. Tyrkisaw: one. dalsz. projekt. ^{pod}

27 maja od Dr. Kar. Gorskieg. R. Glisab. ^{no}
F. a-

przyj. list prof. Fiedorowca
z rechem. Do mnie do prof. Sterna
kurto. was = mienke Chersoiske du
Terkela =

4 pari. do Jena Hank: (Kwak.)
przyjed. pojate. wiec przygo. wyzt.

4 " do Tygo. Wclubeni -
przyjed. dzie: ^{po}katre =

4 " do hr. Ward. Bed. Wied.
was. mej. i was wyzt. we mubn.
o wasie. of was = Korbz unyzt.

o tem, co tutaj robimy - wyjed.

5 = Do p. Miko. Kremouskiewz (Kremo:
Drug. list o prod. Do Khor. we wozz
Kremouskiewz. do Kremo = dalsz o rob.
i tem, co robimy w Odenie =

St. Znajomości w Odessie:

pani Miniacki, wdowa - siost.
ambasad. rosyjs. Fonton w Bukar.

bank. Marzari - niez. przyd.
miast. Odessy - wrenbel. etc.

Adam Zdziechowski =

p. Zofia Zdziechowska z dr.

syn: Jersyn i Kewolem -

X. prof. Wornianski z Pocke.

X. Kulik kapel. w Odessie

^K
Dr. Górski z żoną, która jest
wika baro. Stahl, niez. jener. rosyjs.

Budapest

Tees

Güterdirector Rainprecht
Notar Vincze, beide Ver-
wandte des Bischofs.

Domherr Szuborits
von Stuhlweissenburg.

Budapest

Vicerektor Krissán

Präfecten D. Való und

D. Puri

Vicariatssecret Szakács.

Redacteur Szemecz ^{Magyar} _{állam}

Cooperator König.

Domprobst Sujánszky

Professor Kerleszty.

Hauptmann Miessl.

Wien =

Dr. Heinr. Swoboda, Caplan

Dr. Franz Sedej, H. Ang. Bist.

Bošnjak, Agrar

Keinamanger

Rector Videla Stegmüller

Vicerektor ~~Pöthy~~ Röshy.

Spirit. Monthy.

Prof. Farkas - Gymnas.

Jóth Theol.

Sukhtweissentung

Värpalota (Burgpalota)

Herzogin Sabran, geb. Kálarky

Teés wks

Hm. Ep. Philippus Steiner

Msg. Bundala Spiritualbeg.

Streit, Ceremoniär

Sebestyén Dechant

Diocese Vessprém

krak. Joseph August, ^{bur. Conting} ^{Stromig} ^{Caier}

