

8522

I

4.

THEYER & HARDSYMMUTH
WIEN
1. KARNTHNERSTRASSE 9

H. W. E.
24

468-20

128-20

8522

/4

Dir Bohrwasser

Mons. Filzel

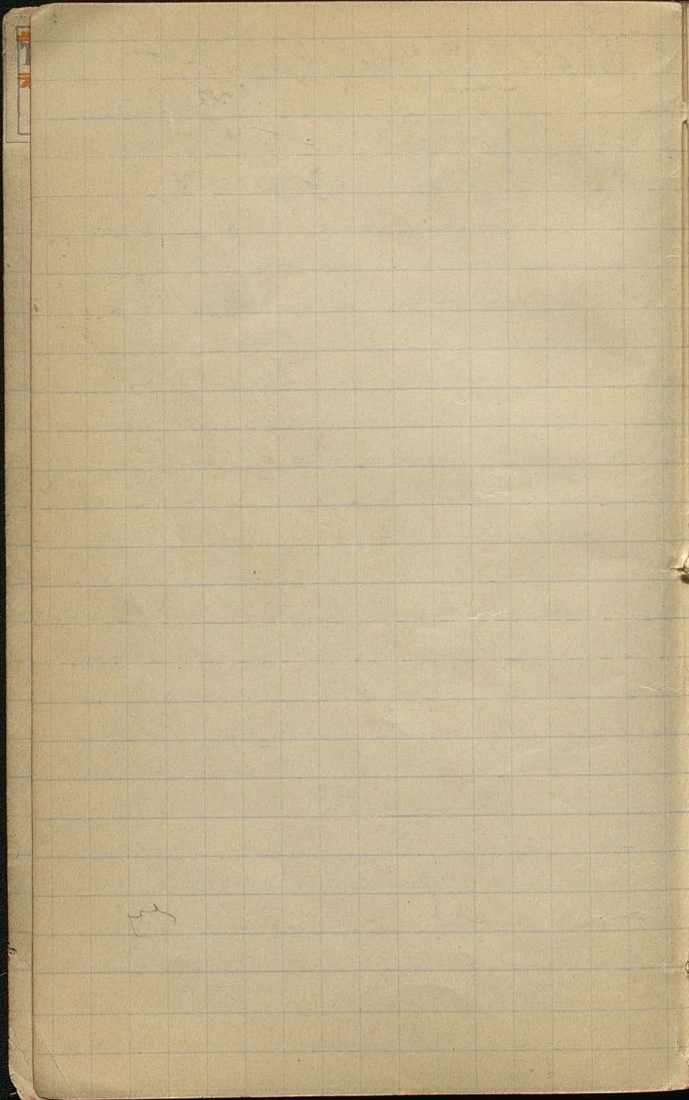

Krak. 19 mar. 905

20.3

ubo. 2 -
 Doro 1 -
 kadmo. 1 - 20
 kreg. 1 -
 kated 29 - 60
 w dvt. 2 -

 36 - 80

sva. 8 -
~~got. - 60 - 60~~
 pap. 4 - 10 1-16
 pera. 9 - 1-62
 1-70
 1-20
 Doro 1 - 68 66
~~sva. 1 -~~
~~za. 1 - 20~~
~~got. - 16 -~~
 kol. 5 - 60 60
 stu. - 20 1-60
 2-30
 16.

 456

Kolar 4 -

21.3

~~Doro. 1 - 20
 ub. 20
 ga. 20
 Doro 1 - 20
 n - 60
 kat. 4 - 20

 7 - 70~~

~~21.3.
 Doro. 1 - 30
 1 -
 kat. 6 - 60
 kol. 4 - 60~~

9.10

22.3

Doro 1 - 20 = 1.20
 ga. 60 ker 1.00
 Doro 1 - 20 sed 9.20
 ga. 18

 3-18 13.78

13.78

Doro 1 60 15.38
 Kol. 5 - 64
 ker. 1 - 90

 7 - 54

23.3.
 ubo 2-6
 wst. 1-20
 Jan 1-20
 tram 10
 ch. 1-20
 Kula 4-40
 dor. 1-70
6-30

Janold 100 -
 mapka 8 -
 mapka 10 - 60

4-96
 8-80
 13-76

Jan
 Jan
 Wino

24.35

stwi. 2 -

Kwadrant 21.4

stwi. pens. 74 -
 dorod 1 -
 frey 1 -
 gear 20
 bilet 5-90
 na dor. Janu 1 -
 9-10
 frey. w Janu 1 -
 " w Krel 1 -
 dor " 1 -

23 gar - 30
 25 ub. - 4
 ga. - 20
 stwi. 1 -
 1-54
 28 sak. 2 -
 stu. 4 -
 bit 5-90
 Kula - 60

13.8
 5/29 - 50
 Jord - 10
 na dwa 1-20 25
 wdru 3-30 35

wdru
 na dwa 1 - 10
 wdru 2 - 10

10 kote.
 kot. 5-60 55

13.8
 kola. 4 - 74
 cw. 1 - 10

 5 - 84

14.8

vack w kot. 17.84
 na pivo 4.25
 pivo 4.
 1. do Lab. 12.10
 (gar obiad 5.32

 42.71

13.8

minut - 20 20
 shied. 1-80 30
 got. 4-80 30
 tuk. 1-60 10

15.8

brak - 40
 got. - 50

 90

ow 70
 obin 3-75 225
 cu - 80 80
 gar - 12 12
 mb - 10 10

 392

16.8

Jov 1-20 20
 saku - 40 40
 syg 4 - 40

 100

16.8

syg	4	-
peru	1	- 35
wian	1	-
<hr/>		
	6	- 35

19.8

don	1	-
<hr/>		
	1	- 90

20.8

17.8

got	-	50
sakv	-	40
don	1	-
ub	-	10
<hr/>		
	2	- 00

sakv 40

21.8

got	-	50
don	1	- 90
sakv	-	40
<hr/>		
	2	- 90

18.8

sakv	-	40
ub	-	40
peru	-	40
<hr/>		
	90	

22.8

sakv	-	40
don	1	-
<hr/>		
	1	- 0

19.8

got	-	50
sakv	-	40

23.8

(24.8)

25

dor 1-20
 sakr - 40
 got - 60
 gar - 16

 2-36
 syg 2-

 4-36

dor 1-
 sakr - 40
 hb - 10
 syg 3- 26

 4-76
 gar 20
 dor 1- 10
 mbo - 10

 6-16

got - 60
 sakr - 40
 dor 1-
 got - 60
 syg 2- 20
 gar - 20
 mbo - 40

 5-10

27

27

got - 50
 sakr - 40
 teley - 80
 stwi - 7-

 8-70

kolan 5-

28.8

bit 12-10
 kond 4-
 dreg 1-

 17-10

dor 1-20
 stw - 40
 sakr - 40
 gar - 36
 dakt - 2
 hb - 12

 3-50

28.8.

guzi-laska 7.80
rykawi-sred 5.60

guzi 2.00

kosci 6.78

24.8

got 1-80

5 wk 1.10

stew 1-50

5.10

rasna 5-70
w kot 16-16

Sniad 3-50

guzi 1.28

piwo 1-20

29.8

bi 29-60

Kond. 3-

u 2-

uc swr.

Krako. 1-

donc. 1-

36-60

30.8

karp. 1-80

ub. -8

enk. -68

enk 4-50

pens. 74-

Leym. 20-

211

Wp. Kido Kradnego

31. 8.
 dor. 2 -
 treg. 1 -
 sukno 1 - 68
 gar. - 30

 40 638

bit. 19 - 30
 in 9
 obiad 7 -

 40 - 68

~~Wp. Kido~~
 w. Kras. 60

 41 - 28

w. Buz.
 3. wzesi.
 got. 1 - 20

4 wzesi
 stwib. 4 -
 sek. 2 -
 bit. 2 - 50

 8 - 50

Lwów

4 wzesi.
 bit. 13 - 70
 " 2 - 20
 Kond. 3 -

Preris -
 stw. 1 -
 Kond. 1 -

7 wzesi. Dolnet.
 Gola: 2 -

8 wzesi. Dob.
 stw. 5 -
 bit. 2 -
 Kond. 1 -

 8 -

Paromiesia 18 wres.
w/Verkle

11 wres

sakv. 1 -
gol. 2 -
stwi. 2 -
bit. 2 - 30
Kurd. 1 - 70
Krey. 2 -

12-00

Jumnis.

Krey. 1 -
Dro. 1 -
ubo. - 12
stwi. 40

gol. - 60
ub. 30
Gebeth. 50 -

Mauri. 21.42
herb. 3.80
yer. 20

17. wri.

gol. 6 -

18 wres. w/ Jum.

sakv. 1 -
stwi. 4 -
bit. 4 - 90
Kurd. 1 -

10-90

6

Litzky ^{2 do} w Polyzbau:

- 16 siep. - do hr. Mer. Bad.
- 16 " do O. Wta. Urzinen.
- 16 " - do St. Kf. Bude:
- 17 " do hr. Szymu.
- 20 " w Prof. Bad. (Medica)
- 23 " do hr. Mer. Be.
- 23 " do St. Kf. Bude.
- 23 " do Lud. Puklii.
- 23 " do O. Urzinen.
- 25 " do hr. Mer. Bad.
- 24 " do St. Kf. Bude
27. do O. Urzinen
- 27 do hr. Szymu
- 27 do Janu. Stankii
- 27 do St. Kf. Bude
- 27 do St. Kf. Bude
- 27 do hr. Mer. Bad.
- 27 do hr. Mer. Bad. (Bude)
- 27 do hr. Mer. Bad. (Bude)
- 27 do X. Tur. Rohrwasser

24. 8 - do vady: Fedorovi

24. 8 - k a Rozmerna

24 od Dr. Jev. Kuzko

ne budi mozt pyrie, bo hnt
Steni -

24 od vady: Fedorovi

ne budi mozt

24 od Star. Reden

zatu. ze nie rast.

W Kretko. i z Kretko.

19 sier. Od X. Wład. Lubomir-
Raspza pod Zywocem

Sonada. iij o Ad. Wilkurze

14 21 od Sta. ^{Fl.} Bostanicyu =
Mozzkow -

od brach drugo stow. z p. Jaderi.
Plekewu - ber. angiti. i. i. d

28 4 od Lud. Bad: w Busku
pawre w imio. Menny, Mowc
stak: rozty. uny. Kyt. pers dis
jenn w Dusk. godyb. dnyad
zeser pny 1. - wcel. wad. red o:
jastrozemoy. to orelku. unie
po 10 2m - dzio wuld =

14 45 od Woj. Bielck. z Parjje
dugi list od homn. literac. Kwa.
nusk. z Parjje & dwa filoz. swego.

30 sier. do LuWied. Lubomir

Rajone pod Lyvi:

radz. spirobow: gubernier.

ad. Wilnre - mam o in
nie etc informe.

30 sier. do p. Gebze. Is Ine

pinoro = Stew niemi -

ory led. w domu, gdzie było 4

waci. led. woz. Buske

30 sier. do p. Kurd - Jan

gubern: - to samo =

Buske

24 sier. od p. M. A. Is Ine

w

przyj: fotogr: z Belbe: wrobio

pono 12 ię Mery. w niep. w 1910

La Mara =

Aus der Glanzzeit der

Weimarer Altenburg.

Bilder u. Briefe aus dem

Leben der Fürstin Caro-

line Sayn-Wittgenstein

Leipzig - Breitkopf

et Härtel = 705^o Okt.

Buch

1. Wörter = des Menschen: wene.

des Menschen ist es möglich zu werden.

des Lebens =

2. Wörter = des Stief. Bed. u. des

Kind. bed. u. Stawmlein id. d.

2 mei. do Stef. Beden. u Lu
upridi. u upridi do dolne.
skad uquiu me u uvidit or do
Stevomei. puzdi.

2 u - do O. Med. Dusevgy
puzly. tu puzdono. puzot -
uost. do puzed - uost. red. do
Dobroho - zel. An. M. M. =

2 mei - do St. Voj. u dobro.
zeto. u uvidit. - u uvidit.
u uvidit. u uvidit. u uvidit.

2 u do Med. M. M. =
puzly, u uvidit. puzed. do
Dobroho =

2. od X. Bisk. Petnara
zyger.

2. od X. Bisk. Bilnensk.
Kozemo

mei:

3 - do prof. Ulesow:

o deluyt mit projekt

3 - do d. Sengulle;

pybed-perc di primij

4 - do Jas. Stadient:

mit udi. list. nohygt - pld
do Dobroho -

W Dobroho

4 - do W-Wandy Krasni

Folkstone Höt Metropol

tyzi list z tyjev. imie -

opredmij pobyw. Ber. i

kom. zyd. zpedu v. Luv.

5 Wzres. do S. Ksi. Bede-

Drugi list winow. mu zezew.
i podziękow. za list pis. z Moskwy.

6 wres. do Jan. Skankiewi.

o spraw. miętke. i t. d.

6 wres. - do X. Langner -

dotycząc będy i nieg. kow

12 wres. [6 wres. do hr. Esterhazy
w Utrakui - D. T. Kradol.

6 wres. do p. Maryi Jedrejowej
pocz. Hylne w Dylagowce.
w Staromiescu

10 wres. do p. Teleg. w Krakw.

Drugi list owt.

11 4 - do Jan. Skankiewi.

o potrzeb. miętke.

w Gumnis.

12 wres' - do Maurycy

12 " do hr. Mer. Bed. w Busk.

o podzi. Salicy, woby. Kulej
Dzięciut -

11 wres' do Jene Skutchen.

menk. - pros. goto.

14 wres'. do Stef. Bede:

incl. wres' - v ryc. w Busk. i Skutchen

mayb. przednow. - Ser. pob. i t. d.

16 wres'. do Jene Skutchen

~~proszę o podzi. woby. Kulej~~ t. j. 18/6

17 wres' - do hr. Szy. Wale.

o program. mierk. : program.
jutr

17 wres' - do Kozinsz - Dzięciut

o wobiel. skrad. - dis. rato.

18 maja. do br. Ireney Mit.

Koch. o pobyt w Gums:
ziel żelazny i siarczynowy
Skawonien -

W Krakowie

16 maja. do O. Wład. Dymnia
w Krakowie -

Wit adres. do Dobrod. Kan
nie zast. mnie; 20 d. wypt. do
Krakowa - wypt. 24 maja: był
w Krakowie: aby mógł wypr. mnie
nie d. w pociąg. wy. marzet. v.
przejeżdż. wrocie z walek.

19 maja. do O. Wład. Dymnia.

w Krakowie.
saw. wrocie z Gums. do wrod.
wskaz. c. new. do pociąg. wrod.
wro. pociąg. wrod. pociąg. wrod. v.
wro. pociąg. wrod. pociąg. wrod. v.

30 sierp od Dr. Rom.

Lewandowskiego

Dom. Klony pr. Kostrog
(Kostschii

prozi o utaw. iz ze X. Joz.
Bupiuskii ze Lud. 907.
pedu. obwra. utaw. Chom b.
obwra. probu. Jecurkie = pab X.
Drewsie - Man polci. y hr - Ed.
Karyi. . . .

20 mes. do Dr. Rom.

Lewandowsk:

restat. kut. lud. pyo - choi
nuu spoz. napin. N hr - utaw.
De uiej. . De py. Manry

20 mes. N hr Ed. Ganyu.

Dnyz (utaw. utaw. : kej spoz.

18 wres. Nyitra - Ujlak
od kv. Pfar. Ternovsk.
wincen. w. 8/27. druck. za
17 wres. w. 20. 20. 20. 20. 20.
dr. koch. w. 0 20. 20. 20.
20. 20. 20. 20. 20. 20.
20. 20. 20. 20. 20. 20.

20 wres. od Tow. in Grundg.
in Schelby ein w freier Kathol
wincen. w. 20. 20. 20.

Wincen. w. 20. 20. 20. 20. 20.
wincen. w. 20. 20. 20. 20. 20.

30 wres. od Kempte:

Der Pistorophatense in
Schelby - druck. w. 20. 20.
za wincen. w. 20. 20. 20.

9 mes - od Zenada Goerres
 Geselech - w Mraz - zapr.
 tem is wany zard od 3-5 paźd
17. sierp. od Sekret. Jener:
 Goerres - Tow - puznyd.
 progt - puznyd - z crach - d
 Kwi. ja caler od lat wch
 2 mes - od X. Chodzi.
 zige. imter.

11 sierp. Ad serc. uked:
 kotwiel. woj. womi. puz
 unedr.

31 sierp. od J. Julie Puzeto
 wep - St Briac
 Isle et Vilaine
 chris zyty, ser lami - lity
 Wly, - zaban.

2. wrzeń - od Kępsin - Lubekki¹²
20 w Paryż - - 24. imier.

20 wrzeń - Od Kormic w dolnych
dnie out. podjęto. ze list
a poste skied. w od. w Ludyc

21. wrzeń. do Stef. Bed.
kroch out -

21 wr. do p. Sulin - Turco.
sto dolnych

22. od Stef. Bed: we Lwow.
Kied. wysł. w list. wst

23 - do Stef. Bed.

Wiel. ma wysł. Kied. listy
na wysł!

24 wrze: Do ^{Dr.} X. Fran.
 Jurdenski: Katedr. puz
 Smol. Reala: - Lorecki:
 puzd. Seleg. X. Wlad:
 Cestwertystk. - w ym
 jazu wyrowni. Walekhego
 23 wnei. od X. Wlad. Cestwer.
 Lys. - Wawrz. Kvek. Fred.
 30 Kuz: list o wyrowni:
 Liczn. Joz. Walekhego
 do utrojku whole. opusci't
 wku. Roudhalow e s'kow-
 wate. w Kvek. jony. w relig.
 stop. wiadost. puz X. Fran.
 Liczn. Wawrz. wku. rego
 wku. puzd. - puz rego -

to me rapis. us re optone -

24. De X. N. Survan King,
pneud. best Xigic d'wryh
i pny. by x. dr. vnyd ne
uow vnydye' vny. vny.

25. De X. Anrb. Bity.

pny. ay bed. u nny nny
vnyk. - knd. o vny vnyk.
vny vnyk: i knd. o vny
pny. de Luv.

25. De Stef. Bed:

pny. best vny. de knd

25. de best knd. de Luv.

25. od Stef Beden.

pny. knd. vny. vny.
o best vny - vny

26. od L. Fr. Ludwika:

14
- gdz. - T. - K. - L. - C. -
wypil jego W. -
z. - - -
renty przedmioty =

26. od W. Mar. Bed. Dusk.

duż. - - -
K. - - -
- - -
w L. - - -

26. od O. W. D. - Krosno

duż. - - -

26. od T. - Lubomir V. -

w. - - -

28. do Bed. J. Franko

w. -
w. - - -

28 wrz. do X. Kasi Lubo.

czytel. i prost.

27 od prof. Cybulskiego

poleca biad. stud ^{Stan.} Tumidajowicza

28) od Maryi Chaberskiej

u Kasi.

prosi o wstawienie przegladnic

okazywanych - szczeg. jako w dow.

wo sja K. ppiski. Wsk. byt dykt

maszyn.

27. wrzes od Julii Pawli:

Witosa 65 (m. 26)

o szczeg. swiad. poloz. i dzial. z

uwag. szczeg. ukole - waz

ponad - bo utrac. i rok. jed.

i tylo =

27- wnei - od Alfr. Pesti =

Knobloch o zob - i smad. voboi.
ele na dno voboi.

29 wnei. do Stef. Bed. Lwin.

vazd. rekou. do prof. Grauert.
i vni. puzi.

29 wnei do prof. Grauert.

voboi Bed.

29 wnei - do Hier. Radzi.

w Balicim

dno zny. na dno jitrej.

30 wnei - do Kari Lubomirov.

voboi. eras puzi.

voboi. de voboi. voboi.

299. - voboi dno dno

voboi. Kevyria

^{Jez.}
20 wres. Do bar. Hertlinge
w Monach. Avost. 8
tinn. Sta. reg. we mag. pny-
jeh. we Vorstadsst. k.
a wole. gora. Stef. Bad
i wlad - Morawce, vlonie
dny zepi. wne w d. foto.

1 kard. Do prof. Grauerke
w Monach. Niedm. pnyje.
woli. Stef. Bad. i Moraw.

29 wres Od X. Arch. Bilowce.
we Lw: icty. ze we mor. ofan.
wi mienter. bo kdg. mist u zib
bim. i. i. i. best. icty.

2 paźd. do p. Julii Pawli: 16
Wersze: poryd - Kuch. dołv.
red w do wycho. 74 - i 40 wa.
Wilore 63 - mies. 26

2 paź. Do Zana. Plot.
Imper - we Luv:

ymur o poryd - Kuch. dołv. w
dz - 9 6 - u - bud. brat w dż.
w poryd. Sesne -

30 wres' - od St. Ber. Luv
dżugi. (w dż. rortobli - dżugi
ze rekow. do Herblai - w wotii
w Ber: chorab. mei' mije
dżuga z dżugi.
jeds - z ożwem do Monach 27/20

Dotaro-rot. o ber. biev. a rot.
matungis. Mir. Kolego. 2 Skiff.
me zepi. sig. he pruv = Jozefie
Kornectum =

1. parid. od Skiff. Dav. Luv.
ber. u. vudy. luv. 2 part. y. luv.
2c. voj. v. k. v. d. g. v. v. v. v.
duri v. v. v. -

1. parid. W Skiff. Dav. Luv.
Kunt. v. v. v. M. v. v. v. v. v.
v. v. v. Luv. : v. v. v. v. v. v. v.
v. v. v. v. v. v. v. v. v. v. v.

4 parid. od party. Mod. Imp.
v. v. v. v. v. v. v. v. v. v. v.

partij. ber. v. v. v. v. v. v. v. v. v.
6 parid. - v. v. v. v. v. v. v. v. v.
v. v. v. v. v. v. v. v. v. v. v. v.
4 parid. x. v. v. v. v. v. v. v. v. v.

7. John. Mac. Tyorkiesi-
vud. 67. w. incage.

w. Lwome

w. pair. 08 p. Treng. Mithan
druka - dui. Miqu.

10 pair. of Stef. Bed.

2 Monach. dngi. 4th

10 " of Julia Pearl:

13. of Mernadk.

1000 in other

13. of Stef. Bed.

13 " " "

12 of X-County w. Kudo

1000 in other. 1000. 1000.
Kudo. 1000.

11 pęd. od A. Moldenhewera

w Warne:

kręgi list o kow, na pękach
warunk. mógłb. czy jezd. rejsu.
na nie umi. kowk.

14 od prof. Szejnorka

poleca do rejsu. lub
stypend. Tad Wiskiwski

16, od X. brzoł. H. W. Wren.

rejsu. na juroid. 17 pęd.
cel. umi. pomyd. yzid. kakt.
we Wiede.

16. do X. Prob. Caputy w
Krokwie - na juroid. w tym
rejsu. - to nie ma ^{domu} ino

Krat. 9. 10. Lwin - Vrat

dar 2-60	bit. 24, 80
got. - 60	freq. 2
mal. 100	herb. 2-20
dar 2-20	

Lwin 9. 10

Krat 15. 70

Lwin 10. 10

dar 1, 60

Krat 5, 50

11. 7

11. 7

syg - 2 - 16

obrad 4 - 40

Kola 5 - 70

syg 20

got. 1, 50

bit 60

gar 30

" 14

2. 54

12. 66

12. X

guz.	- 24
cu.	- 60
stn.	- 40
dar.	- 80
<hr/>	
2.	84

12. X

obed	8.
kol.	4.

14. X

cu.	- 60
stn.	- 40
guz.	- 28
kol.	5 - 70

13. X

fel.	- 20
cu.	60
got.	- 60
ub.	- 2
<hr/>	
2.	42
ga.	28
<hr/>	
	270

15. X

cu.	- 60
got.	- 60
stn.	- 80
stn.	- 20

pap. 6 - 8.

kol. 5 - 60

16. X

cu.	- 60	1,50
dar.	- 90	6,04
<hr/>		
obed	4 - 50	
ub.	- 4	- 4

16. ~~X~~

cu.	-	62
ub.	-	4
ca.		<u>66</u>
	+	54
		<u>2</u> 10

kula - 6-50

17. ~~X~~

no.	-	8
ru.	-	60
stu.	-	160
for 1	-	80
		<u>3</u> 08
kula		4.90

18. ~~X~~

cu.	-	60
ge.	-	8
obi.	-	12
for	-	80
		<u>150</u>

stu - 20

1,7019. ~~X~~

cu	-	60
ge.	-	60
for 1	-	60
ge.	-	24
for 1	-	70
stu.	-	40

for 1 -

stu - 20

1-20

4-519

ub - 4

4-58

obi	4,60
Kul	4,30
	<u>8,90</u>

20 X

~~cu - 60~~
~~ub - 4~~
~~dor - 1~~
~~str - 20~~
~~gar - 12~~
~~4 - 14~~

~~2 - 10~~

~~21 X~~

obia 4-40

~~22 X~~

~~cu - 60~~
~~gar - 34~~
~~ub - 4~~

~~98~~

~~kor - 4-80~~

Kolen 5-40

~~21 X~~
~~cu - 60~~
~~ub - 88~~
~~ger - 59~~
~~got - 60~~

~~87~~
~~str - 20~~

~~2 - 07~~

~~23 X~~

~~got - 60~~
~~cu - 60~~
~~dor - 80~~
~~str - 40~~
~~gar - 28~~
~~ub - 10~~

~~2.78~~

We Luvie

16 pair of J. Sprinzer

pair in the house

17 pair of P. Namerda

pair in the house

18 pair of P. Marnet

pair in the house.

18 pair of Ad. Ruzicki

study file - pair in garden

road, 2 other collog. pair

etc. etc. - pair in garden

18 of prof. Skrzypczak

pair in house of house

18 of prof. Edmundowicz

pair in house. pair in house

20 par. od X. Bazyly -
wzgl. pety. przez dr. Leo
prow. na obied w pucharze pastimoi.

21 par. od prof. Mowank.
poleci. spraw. ^{deliktów} _{owin.} res. je.

16 par. od Step. Bede: Mon.
o tem wrobi - stadysch pan
nie rano. us - duri. w Rechr.

25. Do Step. Bede.
duri. rulo. nowin

23. Do prof. Cybantew -
ab. ptoent i indus. jirud
- Kundol. Spantubekig

22. Do Overreusch w Kunst
w Syva. gomeard

22 paiv. od Stef. Bed. Mer. ²¹

dun's and - poteri: byt i

generata =

24. ^{orig.} Dr prof Morawski -

omnem und Helltorat:

aculum - De usque ne mag-
terdura pueri, vady S.M.
dun's and - koh - vobie

16 paiv. od prof. Janzen

dupka. 20. Selez

25. Dr prof. Morawski:

retatam, sprz. docent.

mysz - kine unew!

24. X

~~cu 60
ub - 2
stu 20
ga 30~~

132
Dov. 11 2132

sig 4-

Kot. 5.60

26. X

obia. 5-20

ub 6
cu 260
ga 24
290

Dov. 2-

Kota. 4-10

Kota.

25. X

ga 20
~~cu 60~~
got. - 60
ub - 2

Dov 1-92
2-92

obi. 4-40

Kota 4. 20

27. X

Kota - 4.20

cu - 60
got. - 60
gar. - 16
u - 18
u - 58

Dov. 2-

stu - 20

4-32

ub - 6

4-38

28 X
 gar - 44
 cu - 60
 ub. - 6
 stu. - 30
 dor 4 - 20
 gar. 14
 5-74

kolc. 6-20

L. XI
 cu - 50
 gar - 20
 ub. - 4
 stu. - 20
 94
 gar - 16
 1.10
 kolc. 3.70
 kol. 4.80
 para 5.80

29 X
 ga. - 20
 dor 2 -
 cu. - 60
 ub. - 2
 gol. - 60
 stu. - 40
 3 - 82
 kol. 5 - 10

31 X
 ob. 4 - 60
 kol. 6 - 10

2. XI
 cut - 60
 gar. - 12
 gol. - 60
 2-32
 dor. 1 - 20
 n - 80
 stu. 1 - 40
 gu. 14

86
 obia. 7-50

30 X
 cu: - 60
 ub. - 10
 stu. - 20
 - 90
 kolc 5-50

31 X
 cu - 60
 gol. - 60
 ub. - 20
 ga. - 22
 2 - 82
 dor 1 -
 3 - 62

3. XI
 cu - 50
 dor 1 - 80
 gar. - 20
 u - 14
 stu. - 70
 ub. - 4

kol. 9-10

3
 98

24 par. at prof. Lacerak.
band. mit. pole. spras. Sep.
konk. - na idu'ij do
br. Wodruk: sprasie
prijed. w obe ministev.

25 par. - do prof. Cyl.
- treba udvojiti kundot.
He amro. mark,

26. par. - do bylna
Moi. udvojiti udvoj
koto 13 list - vialy
noma uobie v
w vobis

27 par. - do br. Leymon
unicajny

26 pari. od St. Bed. Monast.
dugi list o ten w roli
i wena obzira z pismem.

27 pari. od Feysen.
dugi zelow, rejim w mowach.
wena i list.

28 pari. do Stef Bed.
dugi list, o ten w roli -

30 pari. do P. Trjimeni.
wena w listach - wena w
pismach - 12 listow

30 pari. do Spontien
wena w listach - wena
w pismach - 12 listow.

30. do prowektor Cybul.
o interwencji w mowach
w pismach -

36 par. od Jan. Starkelid.

paris. par. list. zets. zē
 mē piņg - zē mēc mē vīdā
 zē mēc mēc do roboty - vīz.
 gotove -

37 par. vīd. Zembarski.

z Vīver -

chovito. mēc jemat

o par. vīz. w stam.

do vīlo -

mē sking. p. vīz. Hūm.

38 par. od p. Juli Widman

duji list o zīg. jē aly
 Jād. Kotartušk: vīdono
 styp. jē z. vīfandov. p. vīz.
 brubā jē Ed. Erabara

Warreva P. vīz. - D. vīz.
 Lesseva

31 paźd. do Jana Skankiew.

Do rezy. nie pisał - przysł.

12^{list.} wrz. - kark osob. - miast
zorganiz. —

31 paźd. do Broni Miel.

Rezy. list o prośbie seminar.

plow. w których ma braci ady.

został zwrócić - Kuma - wci

zobacz wiad. Lembergska

o now. w kyp. - prawie przysł.

31 paźd. do prof. Skan.

o podjęciu - prenumer.

zawiesz. do Ad. Kuczkis.

niepochw. - tego rodzaju - wai

niepochw. - nie ma już wryd.

publ. - wybieg ten bod.

lepiej wznawiać, uważa, że
 do ról i eksperim. Koch. o Kie
 20 rolin - między sprasad.
 Kwiec. o wyzozgaw. której
 public. kedy wpraszam

1 listop do X. Jera. Orasto
 proważ. pożąta. na herb

1 listop. do Kier: Englička
 drucku. ze zryc. i part. woj.
 un. Kier. uddkody. i. w. patry.

1. listop. do Hugo Paula
 znow. woi. Kwiec. i
 Kwiec. o rohet. i w. w. hę

1 listop. do Anto Gorzki

2 listo - do p. Julii Wiernca
gdz mi. d. Krakko zobacz,
co bedz. moze robic. -

2 list od Broni - Malinow:
Kawin do: 14 - of ow.
we wje pytan - uzejeb. wz.
dat list. tem. d. zemi. fto

2. od hr. Zygmun. Szemb.

por. jutro ca obied do wuj:

Mary = Mor. zewerje.
we mo. do itab. wki

2. do Wawa Szemb. ^{zupien}
wymowa. se moze. w Waw.
zat. ter. syn. Wawla

2. od Wawa Szemb.
not. w w. d.

~~4. XI~~

~~dor - 80
 cu - 60
 gar - 60
 ub - 4
 ga - 20
 -
 2-27~~

5. XI

cu - 60
 gar - 20
 ub - 8

 88

~~6. XI~~

~~cu - 50
 gar - 60
 ub - 4
 ga - 20
 4 - 14
 stu - 20

 1-68~~

Kobea 3-40

4. XI

dor 1-40
 ga - 14
 dor 1-

 2-54

5. XI

gar - 20
 stu - 30
 dor 1-

 4-96

cu. 3-40
 ub - 6

 4-96

Kobea 5-80

8. XI

dor - 80
 gar - 42
 ubo - 10
 cu - 60

 1-92

stu - 30
 dor 1-

 3-42

3,02

~~4. XI~~

~~obia 4-20
 Kol - 50~~

7. XI

cu - 60
 dor - 80
 gar - 20
 u - 14

 5-74

syg. 2-
 prou 2-

 5-74

ub - 20
 6 - 4

 obia 4-50
 Kol. 4-40

obia 4-50
 Kol. 4-40

7. XI

obia 4,60

9. XI

gar - 34
 cu - 60
 stu - 20
 dor 1- 80
 ub - 18

9. XI
 dor. 1 -
3 - 02
 4 - 2

obi. 4,60
 kot. 4,30

10. X
 obi. 4,60
 kot. 4,30

10. XI
 arb. - 4
 ger. - 20
 dor. - 80
 got. - 60
 gas. - 14
 1 - 78
 rub. 150

2,28

11. XI
 arb. - 74
 kor. - 64
 ga. - 34
1,02

Kot. 4,40
12. XI
 got. - 60
 sw. - 64
 ga. - 20

rub. 44
 10
1,54
 dor. 2
3,64

Sund

13. XI
 arb. - 10
 dor. 1 - 60
 gas. 20
1,90

21
 18
39
 1.

16. XI
 ru. - 64
 got. - 60
 ub. - 2
 gas. 18
 1,44
 stu. 30
1,74

15. XI
 Kot. 5,50

16. XI
 Kot. 5,70

3 listo. od L. Angh-Bitrew:
 pro. na obied puzat - a budy - Angh-
 Symon - bard. uleg. zebypuzr.

1 liston. od Zevada Jov.

Bibl. uady =
 pro. v propasnie puzycy ruzi:
 o zepomozky ruzi - od Zepm

29 puzd. od Jana Kozaka

uady - rzholy realu.

w Krossie -

vady. ziz o kuzi. potrel.

do puzgot. usza dkhv. ruzi.

1 liston. od O. Ovsirevsk.

prozi v puz hte: uay kuzo.

Tov. uady -

4 listo. do O. Ovsira - Kalli
 uady kuzi - uady usza dkhv.

3 listy od Antona Josa K.
duška. za zveca.

4 listy. od prof. Vallent.

me voi. vykaz. cis o Muzice.
voi. zveca ego Antona Josa K.
w vykaz. ~~duška~~ zveca.

5 listy od hr. Věru Lenkovic - Rozvit
duška. za kalypt. 2 zveca. lince

1 listy. od Stef. Beda:

duška. vito - puzp. Morok.
vito. do profeso: Krotky jasn
volem J. Antona duška. za
vykaz. ale od Věru.

5 listy. duška. list do Stef.

Beda = o puzp. star. Tubade.

zestav. w liny Stef. Dreytz.

urle opom. - zveca.

o vuscl. - krei. obid. - Mor.

Jejo uelżył uelżył. był.
 Kierem Bed - o now. mewa.
 bud. naj - opow. ustnie

5 ludop. od pp. Kazim. Bed
 prona jutw. uelżył

5 Kwoc od pp. Kazim. i Fran.
 Zimuelów w Andrychowie
 prona u puper. uelżył.
 u. uelżeni. Lekot w Podgór.

4, ludop. od Ludw. Morostyja
 w Monach. -

dużo. ze uelżem = mowet
 uelżył. - Fran. Hora.

8) do Ludw. Morostyja w

Monach = dawno uelżył =
 uelżył. uelżył. Hor. w uelżył
 uelżył = uelżył

8 listop. ot Prochta-Gybulsk
Norman. posiedy. senat. we
dniu 12 b. w. przyt. liste
znowe majacych do kralstva.

10 listop. o Jana Stankeu
wiedu wuggotku, mienyke i
koleczy na wiedzie. wazys

10 listop. o p. Kariminy
Zimacelowej w Andrych
we mogy wie zwob. Ma jej
meri

7 listop. od Stef. Bad. - Monst.
dugten. za unepol. kuzja. u Ken
w kub. wioh, - krod. zwob. - Ma
rezo Monst. dstat me byt w Gran.
pud. Stef. me stul best. w krod.

w Kwało

14. XI do Żytk. Ławarskiego w Kwa

Przed wyjaz. przyjd. ruderzy ukto.
prow. aby Pa. ruderzy ruderzy.
w spraw: Mith: Urzęd. -
Kwa - jekt ruder. Kwa. Kwa. -
Kwa. Urzęd. - jekt. Kwa.

14. XI do p. Jana Kowala

w Kwa - ud. rady w do
Kwa. - jekt. do Kwa. - jekt.

15. XI do A. Moldenhawera.

ruder. Kwa. Stara - Kwa
Mennick. 50

ruder. - ora ruder. rady w do
eduka: Sywa i jekt. Kwa. - jekt.
ma us yotw. do Kwa. - jekt.

17. XI

18. XI

abo - 44
 dor. 1 - 80
 cu. - 60
 gar - 34
 stu - 30

2,78

Kol. 3,80

got. - 60
 ub. - 4
 gar. - 20
 stu. - 30
 gar - 14

1-28

2-20

2-48

Kol. 5,30

19. XI

abo - 24
 cu - 60
 gar - 20
 dor - 80
 stu - 50

2-34

syj 4-

Kota 4-

20. XI

got. - 60
 ub. - 4
 cu - 60
 stu. - 30
 syj - 64

2,18

46
2,64

gar - 20
 y. - 6
 46

Kol. 3,90

24.XI

~~ab. 4-40~~

~~Kot. 3-60~~

~~gar -20~~

~~cu -60~~

~~ab. -4~~

~~gar 1-~~

~~gar -14~~

1-98

~~str. -40~~

2-38

~~ab. 4-~~

~~Kot. 1-~~

~~po. 1-50~~

~~ga 1-14~~

~~gar -60~~

~~gar 50~~

~~gar 20~~

4-10

23.XI

~~ab. 2-8~~

~~cu. -60~~

~~gar -20~~

~~h. -14~~

~~str. -60~~

~~gar. -80~~

2-18

25.XI

~~tele. 3-21~~

~~cu. 60~~

~~ga -34~~

~~gar. 7-20~~

~~ga. 14~~

6-49

~~gar -40~~

6-89

we Lwow.

12 list. ot Fran. Linnale, Kiewochni.
 srtw. mešk. - 5 klasow. w Andrychow - Finu.

olwen: z puzer maw. lub obgig. w. w. 208.
 um. um. - ~~na~~ Kiewu Kewy - puzer
 rad - wkol - Podgo

17. ot Sz. Jan. Abrahamowice
 we Lwowie - puzer. na sried. pozit.

19 - do hr. Stek. Tarnow.
 w Lwowie - dawo wzd. na
 dnieja - imien.

19 list. do Wac. Zaleski =
 z domu
 w Warszawie: Drohojanski. w imien

zabra: kam puzer. wzd. - puzer.
 zabra: re. wzd. wzd. - puzer =

19 list. do Hugo Penli
 puzer o wim. Kiewu. do
 Kiewu

we otwierij. w p. 100. ^{Dyktety 32} w g. 100.

22 list. do ^{z. osroli 4} p. Dobrowski = p. 100.

ożarów do prof. Twardowski
w sprawie lektury.

23 do br. Bojarski w sprawie
p. 100.

23 do Tam Stankiewicz.

Re. Stankiewicz w sprawie
w sprawie - niech niech do lektury
Stankiewicz =

25 list. do Tam Stankiewicz.

przyjęte dyktety - w im. 29 b.

25 list. do Dyktety Walczak.

niech niech - niech niech
ożarów - niech niech.

W Gumnis.

27 list. do Srgn. Waluk:
przyjeżdż. w mod. wiat.
niekt. stur. i d. d.

27 list do Brw. Melina w
o reminc. w wiew
pozutne w erod -

28^{list.} do Dr. Wit. Raborzi. w
Luro. - przyjez. wnie byt. z
remyrt - kurb. o zobier

28 list do prof. Alf. Hal-
bene w Luro -
to samo - jutu wiew

29 list. do Skf. Bed.

Duzi list - wiew. wted.
du Luro. wiew - i d. d. wiew.

26. XI

salkr. 4 -
 gas 1 - 90
 on. 1 - 50
 gol. 3 - 60

 9 - 42

bit. 19. 40
 kond. 1 -
 frey. 1 -
 do. 3 - 40
 frey. 1 -

stria 4, 60
 stur. 8.
 2 - 46
 17 5
 4 3
 2 2
 4 3
 2 2
 3 3

 26
 4

 30

29. XI

W Gummis:

Kraw. 1 -

gol. 2 -

salkr. 1 - 20

stria. 4 - 4.20

u 2 -

7

bit. do

u Krete: gas. 20

stria. 20

W Krakowie.

22 lut. - od Ad. Wyrobowskiego w
Petersb. - Wasilewski Ostrow
Pierwaja linia 52 =

drug. lut z pył: ich zabrac iż do
stud. rozczeln. - - piny w imier. pers.
trob - stud. Akad. Petersb.

1 grud. od Stef. Bed. w Mosced.

Drug: lud onty, Woi. wyd. przed
odbr. majes. z gum: det - cieo
ut, ze bed. zar. w Busk. - - - - -

2 grud. od Delez. Fedow.

praca dnia poprzed.

2 grud. do Delez. w Krakow

nie moze puzi. do remia. ptor.

28 luton. od Stef. Bed. w Mos.

polci. Joz. Korneckiego, 31. lut. praw
bar. orule - woz. woz. w uctune

26 grudnia = pod prof. Natans: polci
ber. wil. woz. zrewert - Baranow.

7 grad. od hr. Stav. Tarnov.
pro: poputy. u. m. w. i. o. t.

5 grad. od v. Takuba Mollit-
schera - Akad. Verlag für
Kunst u. Wissensch. - Wien
VI/1 Laingrubengasse 17.
pro: u. m. w. i. o. t. p. r. o. c. e. s. s. i. d. e. m. o. n. -
n. u. m. - J. u. d. e. n. t. e. -

8 grad. od p. d. e. l. e. g. u. V. r. a. t. e.

Pro: d. r. i. s. u. e. i. n. i. c. h. - b. e. d. e. P. i. n. i.
s. t. o. y. p. r. o. j. e. c. t. u. e. p. o. r. e. d. a. k. e. d.

8 grad. od Stef. Bar.

o j. e. y. d. h. i. t. - o. V. e. r. n. e. c. h. i. n.
i. K. i. r. c. h. o. L. u. d. S. m. o. r. z. e. d.

8 grad. od Karia Grepty:

u. s. p. r. a. w. J. o. a. n. P. e. r. t. k. o. m. k. i. e. z. d.
i. e. d. n. o. w. - 2. g. o. d. p. i. e. - 4. K. o. n. y. - u. L. a. n. d.

24 listop. 205 od Ed. Kotodziej-
czyka - Wadowice - waga VII kl.

Drug list o zmianie cen. - f. 200.
proszę o wysłanie kandyd. - f. 200.

9 grudnia do Ed. Kotodziej-
czyka w Wadowicach - waga. wysł. d.
tę 21 - 1^o waga w hand.

Proszę o przesłanie do wyżej. k.
proszę. - Tę 21.

7 grudnia od Stef. Bed. w Monach.
waga: 21 prosz. d. - Adels. m.
list jui w waga. - d. 21. - waga.
waga wysł. w Ber. k. 21. o
Monach. Lud. = d. 21. waga.

12. Od O. Pust. Petry - w Wadowic.
proszę o wysłanie dla stud. Stanisł.
Medycy - 2 3^o w. f. 21. =

12. grad. do O. Piótra Petryli -

fuada: uc zepom. jui zypre. ale
dem me dob. zeliq: uc zok przyst.

10 grad. Od Porby. Grand Hste.

prosi: o durt. portant. podre.
endyc. rektor.

12 grad. do p. ~~Wass~~ - Breichen

porzi - Kingi. o X. Kelsli. Wittgenst =

^{Wemmer}
J. Gaurst J. Stutenburg - dri. zyg.

uc zupda =

12. Od Ed. Klotz w Wadri-

dryka. zede. za tom odlo:

13. do Edw. Tivschmid's Krot.

stet. phot. - porzd. ma kot. dykai.

14. od J. Izr: Wikow. -

prosi o nomen uc index. De

Terr. Koironom ~~Witz~~ 1 K. D. juw

14. od p. Seleg - prosi
na obut popularre

16 grund - do Fed. Pit.

w ymow. wis. stypa.

18. grund do J. Hardy Skopar

w ymow. Ziturclow - dla reg.
we wdaciu up - o strona. wyjed
wraz - z wyjed. dniei bed
delck. de 277 - Poi. New.

19) grund do Mierys Onyertke.

w ymow. Henr. Fisz -

201 od Stef. Bad. - dnyk. ce

war. de pros. reb. jedn. 21° vaw

181 do Stef. Bad. to samo war

201 do Merradke -

Stuzi lnd z inyer: pros o

styp dla Poi. Korneckow -

o inire. ceur de polytow wyjed.

Henr. Fisz -

201 do Fed. Pit. dnyk lnd -

duo 277. polec. kot. stypend.

21. grad. do p. Adenu.

uc moy. dii. puzi na imid
bo mare lzi - jetro wyri.
di d. l. u. u. -

19th od X. bisk. Joz. Seb. Pelnera

pole. podofi. Edwina Herforta

i. cety. zyy: imat: No. Ru

19 grad. od hr. Mar. Bed:

uc moy. dii. puzi na imid
bo mare lzi - jetro wyri.

u Busku

23. Do p. Deley - u Kricho

uc moy. dii. puzi na imid

bo mare lzi - jetro wyri.

231 do X. od. Lednejo

uc moy. dii. puzi na imid
bo mare lzi - jetro wyri.

24. grud. do hr. Lanckwonskiego

dwie 244 - krad. o moim
tu przy. i d. u. ^{pry 1500}
kred. i kred. -

24 grud. do X. Longworth:

244. inat - krad. u zob,

24. do hr. Fry Lubieńskiego

Bratkovka - Krosno =

br. u Ojca Tycety, upd.

28, aby wika hr. = sied. Czyl:

przeład. papie: wozd. w u.

Kalinca = hr. Iza jest księz.

mez. przy: Starowiczki:

por: Frybrowka - tres

od Wiskow:

24 grud. do Kari Moraw

244. list 244. = w Kan.

Strofon. Moratya: Lud. -
wt. dno ved i wocy, jak
wstapim' do nowej epoki;

26 gnd. do Stef. B. i Leo
Pueyrar. ze obrotow - nowe
cyty: imie. - wiek wyta Polity,
ekono. - Leksykon

27 gnd. do hrozb. B. i L.
Dugi list z wyzej:

27 gnd. do Stef. B. i Leo
Dugi list po tem, o
ustaw. dobr. prawn:
nowe w iust. wyjed:

27 gnd. od hr. Marg. Lencho
Dno wnto i dno. ze 24 y.
i wy. str. -

24 gwał. do Kurki Pelire =
we ~~rozpraw~~ pomid. jego petentów
w spraw. Kontus. = dwoi omi
24 g. we ins. i rok nowy

25 gwał. do Wac. Zaleski:
prawy o odmianie. maj. legity-
daci. omi: - spraw. spraw. omi.
wrocis u ffaj zad prafaj - bo
mami ja abed. i ad.

27 gwał. od Wanc Zaleski:
alsy: legitym i - nevirie pri
o spraw. omi: i ad.

28 gwał. do Hugosa Senti
24 g. Now. No: - wir. poleren:
stadrabrac 24 g. kuzi. per = 12
prawy. by do 15 sty. in we prafaj!

20 do Skamba:

dur. 24^h

30 do G. Pyreneusk.

dur. 24^h:

30 - do p. Ital. Mostald.

30 - do Lud. Bed.

30 - do Broni-Malino:

" agob - Busk.

1 sty - do p. Breckenb

1 " - do p. Ivery

1 - - do p. Newelstuka

31 - od ad. Idrejs

30 - od Geroldz =

30 - od meq. stwi. (wie odob. lin.)

Krakow = 206 sty.

3 do Stef. Bed.

3 - do Urs. Maryi - Bed.

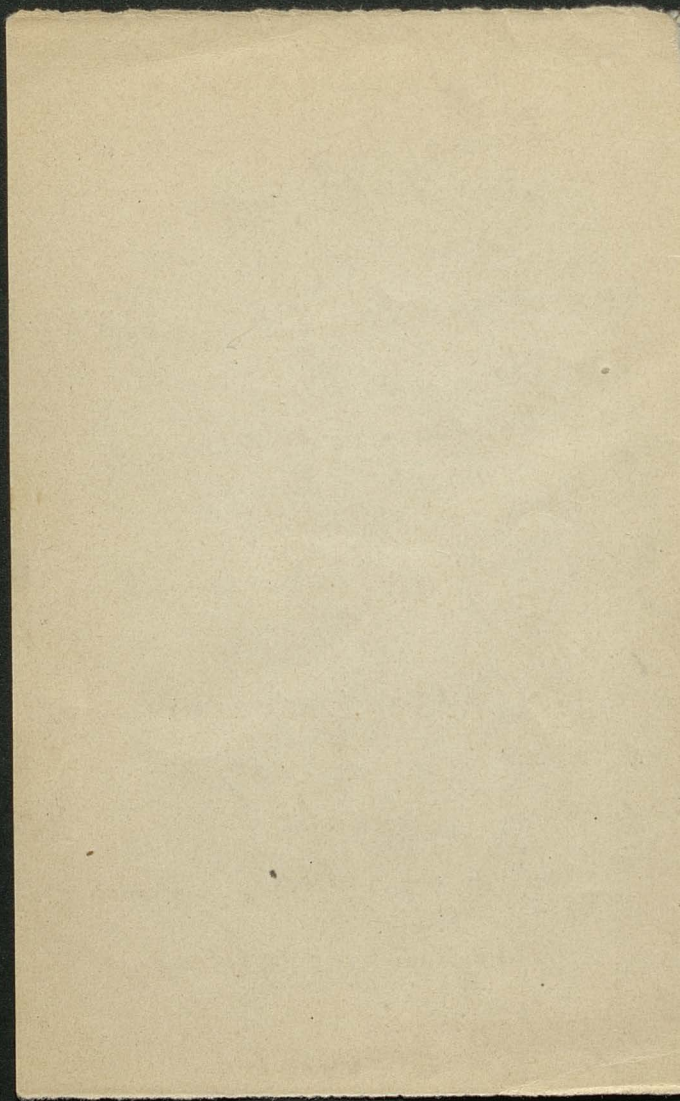

27 grud. od Wieria Maikow
w Krakow - dni. 27. -
przejeżdżając przez - do Stacie, węgry
i jęz. ięzy, Wion. An
zims prepared. w Monach.

29 gru - do Wied. Skryjsk.
w Sztokhol: dni 20 - pruz
o rekon: do St. Mei. do
Novest: czy mogl. prze. wstep. tow

29. grud - do Wieria Maik.
w Brodnicy pr. Przdny (Pozen)
wiad. do Skryjsk - gdy wiedz.
odpow. rekon: dni. 27.
i węg. o wyjazd. wstep.

29. grud. do węg. str. Jan. Skryjsk.
Dzięć 34 - wazna 2 8 tyg.
niekt. wyjazd. wazna dni. 27.

29 grud od Stef: Bede:
dn. 27. ze oba list: dni. 27.
i dni. 27. rekon: dni. 27.

29. grud. do Stefko przez list o węg. w step. 27.

