

218

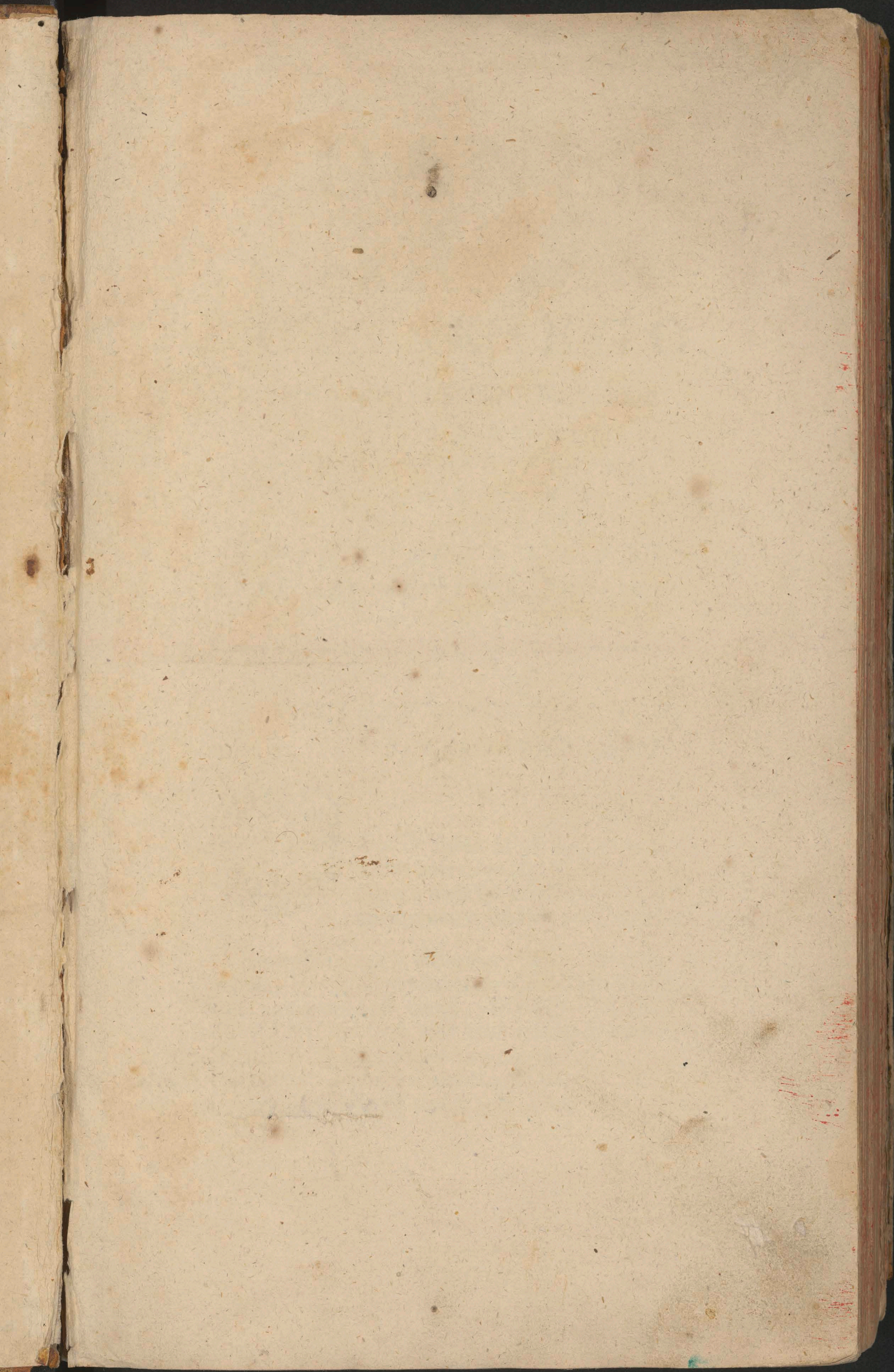



Ex Libris Nicolai

1776

# REGISTR

## KONKURENTOW DO ELEKCYI KONSYLIIARZOW RADY NIEUSTAJĄCEJ.

EX SENATU ET MINISTERIO.

Zdawney Rady Nieustającej.

Przepis Prawa 1775. do Elekcyi.

**O**STROWSKI Biskup Kujawski z Prowincyi Wielkopolskiej.  
Okęcki Biskup Helmski z Prowincyi Małopolskiej.  
Xiąże Massalski Biskup Wileński z Prowincyi W. X. Litt:

Ze trzech Biskupow dawney Rady ieden tylko w każdym Regestrze obierających Osob Rzpłtey Seymującej znajdować się powinien.

Xiąże Sułkowski Woiewoda Karkuski.

Dzierzbicki Woiewoda Łęczycki.  
Przebendowski Woiew: Pomorski.  
Xże Sułkowski Wda Gnieźnieński.  
Podoski Kasztelan Ciechanowski.  
Młodzieiowski Kanclerz W. Kor:

} z Prowin: Wielko-Polskiej.

Z Senatu Swieckiego & Ministerio wspólnie pięć Osob tylko wybranych być może mając wzgląd na to.

Sołtyk Woiewoda Sandomirski.  
Xże Sanguszko Wda Wołyński.  
Hryniewicki Kaszt: Kamieniecki.  
Wilczewski Kasztelan Podlaski.  
Szydłowski Kasztelan Zarnowski.  
Rzewuski Marzzałek Nad: Kor:

} z Prowin: Mało-Pol.

1. Ażeby w Sześciu Osobach ex Senato & Ministerio wraz z Biskupami rachując dwóch było z każdej Prowincyi.

Xże Radziwiłł Kaszt: Wileński.  
Xże Sapięha Kanclerz W. Litt.  
Sofnowski Hetman Polny Litt:

} z Prowin: W. X. Lit:

2. Ażeby z Ministrow tak dawney Rady iako y niezasiadających w Oney, ieden tylko był Marzzałek, Hetman, Kanclerz y Podskarbi Narodowy, a ogólnie w każdym obierających, czterech Ministrow Regestrze.

### Ktorzy nie zasiadali w Radzie.

Xże Prymas Arcy-Biskup Gnieźnieński.  
Xże Sołtyk Biskup Krakowski.  
Xże Poniatowski Biskup Płocki.  
Turcki Biskup Łucki.  
Łopaciński Biskup Zimudzki.  
Ossoliński Biskup Kijowski.  
Krafiński Biskup Kamieniecki.  
Giedroyc Biskup Infantki:  
Wodziński Biskup Smoleński.

Xiąże Jmć Prymas podług Prawa 1775. od terażniejszego Seymu Ordynaryinego 1776 aż do przyzłego 1778. zasiadać powinien na Radzie Nieustającej bez Elekcyi.

Ze wszystkich Prześw: Biskupow niezasiadających dotąd w Radzie ieden tylko na każdym Regestrze wybrany być może, ponieważ iako wyżej mowiono Xiąże Jmć Prymas y ieden z Biskupow dawney Rady do przyszley Rady należą de Lege, attencya iednak obierających być powinna na to, ażeby ieden Biskup był z każdej Prowincyi, y że Xże Jmć Prymas do jedney lub drugiey Prowincyi Koronney rownie zapisany być może.

915105

III

Z Prowincyi Wielko-Polskiej.

Xże Jabłonowski Woiewoda Poznański.  
 Małachowski Wwda Sieradzki.  
 Dąbski Wwda Brzeſki Kuiawski.  
 Moſzczeńſki Wwda Inowrocławski.  
 Podoſki Woiewoda Płocki.  
 Walicki Woiewoda Rawski,  
 Moſtowski Woiewoda Mazowiecki.  
 Czapſki Woiewoda Chełmiński.  
 Czapſki Woiewoda Malboſki.

Miniftrowie Koronni.

Xiąże Lubomiſki Marſzałek W. Kor:  
 Branicki Hetman Wielki Kor:  
 Borch Podkanclerzy Kor:  
 Xiąże Poniński Podskarbi Wielki.  
 Rzewuſki Hetman Polny.  
 Koſſowski Podskarbi Nadworny.

Mieżyński Kaſztelan Poznański.  
 Zbijewski Kaſztelan Kaliſki.  
 Mączyński Kaſztelan Sieradzki.  
 Lipſki Kaſztelan Łęczycki.  
 Dąbski Kaſztelan Brzeſki Kuiawski.  
 Moſzczeńſki Kaſztelan Inowrocławski.  
 Zboiński Kaſztelan Płocki.  
 Suffczyński Kaſztelan Czerſki.  
 Łuſzczewski Kaſztelan Rawski.  
 Bniński Kaſztelan Chełmiński,  
 Przebendowski Kaſztelan Elblągſki.  
 Pruſzak Kaſztelan Gdański.  
 Szydłowski Kaſztelan Mazowiecki.  
 Starzeńſki Kaſztelan Gnieźnieński.  
 Chłapowski Kaſztelan Międzyrzycki.  
 Rogaliński Kaſztelan Rugozyński.  
 Swidziński Kaſztelan Radomski.  
 Zakrzewski Kaſztelan Łędzki.  
 Koſzutſki Kaſztelan Szremski.  
 Bartochowski Kaſztelan Wieluński.  
 Zboiński Kaſztelan Dobrzyński.  
 Święcicki Kaſztelan Połaniecki.  
 Gurowski Kaſztelan Przemecki.  
 Potocki Kaſztelan Krzywiniński.  
 Młodziejewski Kaſztelan Nakielſki.  
 Garczyński Kaſztelan Rozpierſki.  
 Kwilecki Kaſztelan Biechowski.  
 Kościelſki Kaſztelan Bydgoſki.  
 Radoſzewski Kaſztelan Brzeziński.  
 Głębocki Kaſztelan Kruświcki.  
 Szczaniecki Kaſztelan Kamieński.  
 Rychłowski Kaſztelan Spicymiſki.  
 Uſtrycki Kaſztelan Inowłodzki.  
 Dąbski Kaſztelan Kowalſki.  
 Komorowski Kaſztelan Santocki.  
 Laſocki Kaſztelan Sochaczewski.  
 Sołtyk Kaſztelan Warszawski.  
 Laſocki Kaſztelan Goſtyński.  
 Alexandrowicz Kaſztelan Wiſki.  
 Kraiewski Kaſztelan Raciążſki.  
 Popiel Kaſztelan Sierpſki.

Z Całego Senatu Duchownego Swieckiego & Miniſterio O. N. niezafiadających w przeſzłej Radzie dwanaście Oſob tylko wybieranych być powinno, mając wzgląd podług Prawa na Reguły naſtępujące.

1. Ze w tey liczbie rachuiąc ſię Xiąże Jmć Prymas de Lege teraz wchodzący y drugi Biſkup obrany być mający.
2. Miniſtrowie ieden z każdego gatunku, albo z przeſzłej Rady, albo z nowych Konkurentow.
3. Senatorow Swieckich iedynaſtu ze trzech Prowincyi, tak biorąc proporcya, ażeby wſpolnie z Biſkupami y Miniſtrami ktorych każdy obierający podkryſi w ſwoim Regeſtrze ſześć było Oſob ex Senatu & Miniſterio każdej Prowincyi.

119

Wykowski Kasztelan Wyszogrodzki.  
Podoski Kasztelan Rypiński.  
Korzeniewski Kasztelan Zakroczyński.  
Cieszkowski Kasztelan Liwski.  
Pieglowski Kasztelan Słoński.  
Zbijewski Kasztelan Konar: Sieradzki.  
Tarnowski Kasztelan Konar: Łęczycki.  
Mieczkowski Kasztelan Konarki Kuiawski.

*Z Prowincyi Mało-Polskiej.*

Mnifzech Kasztelan Krakowski.  
Rzewuski Woiewoda Krakowski.  
Xiąże Lubomirski Woiewoda Kijowski.  
Xiąże Czartoryski Woiewoda Ruński.  
Zamoyski Woiewoda Podolski.  
Xże Lubomirski Woiewoda Lubelski.  
Cetner Woiewoda Bełzki.  
Ossoliński Woiewoda Podlaski.  
Lanckoroński Woiewoda Braclawski.  
Miączyński Woiewoda Czerniechowski.

Łącki Kasztelan Sandomirski.  
Demiński Kasztelan Woynicki.  
Stempkowski Kasztelan Kijowski.  
Morski Kasztelan Lwowski.  
Leduchowski Kasztelan Wołyński.  
Szeptycki Kasztelan Lubelski.  
Kuropatnicki Kasztelan Bełzki.  
Grocholowski Kasztelan Braclawski.  
Podhorodeński Kasztelan Czerniechowski.  
Ankwicz Kasztelan Sandecki.  
Jabłonowski Kasztelan Wislicki.  
Klufzewski Kasztelan Biecki.  
Kochanowski Kasztelan Zawichostki.  
Pelka Kasztelan Małogoszczki.  
Szeptycki Kasztelan Przemycki.  
Worcell Kasztelan Halicki.  
Malicki Kasztelan Sanocki.  
Węgleński Kasztelan Chełmski.  
Dembowski Kasztelan Czechowski.  
Grodzicki Kasztelan Oświęcimski.  
Dydyński Kasztelan Lubaczewski.  
Rylczewski Kasztelan Buski.  
Jeziercki Kasztelan Łukowski.  
Bierzyński Kasztelan Zytomirski.  
Pruszyński Kasztelan Owrucki.

*Z Prowincyi W. Xięstwa Litewskiego.*

Xiąże Radziwiłł Woiewoda Wileński.  
Xiąże Radziwiłł Kasztelan Wileński.  
Ogiński Woiewoda Trocki.  
Plater Kasztelan Trocki.  
Chodkiewicz Starosta Zmudzki.  
Tyszkiewicz Woiewoda Smoleński.  
Woiewoda Połocki vacat.  
Nieściółowski Woiewoda Nowogrodzki.  
Sołohub Woiewoda Witebski.  
Horain Woiewoda Bzełski Litt:

120  
Hilzen Woiewoda Mściławski.  
Xię Radziwiłł Woiewoda Miński.  
Zyberg Woiewoda Inflantki.

*Ministrowie W. X. Litt:*

Xię Sanguszko Marszałek W. Litt:  
Ogiński Hetman Wielki.  
Chreptowicz Podkaczerzy.  
Brzostowski Podskarbi Wielki.  
Gurowski Marszałek Nadw:  
Tyzenhauz Podskarbi Nadw:  
Górski Kasztelan Zmudzki.  
Zienkiewicz Kasztelan Smoleński.  
Brzostowski Kasztelan Połocki.  
Jeleński Kasztelan Nowogrodzki.  
Prozor Kasztelan Witebski.  
Bystry Kasztelan Brzeski Litt:  
Tyszkiewicz Kasztelan Mściław:  
Judycki Kasztelan Miński.  
Lewicki Kasztelan Inflantki.

EX ORDINE EQUESTRI

*Z dawney Rady Nieustającej.*

Potocki Kraczy Koronny  
Gadomski Podkomorzy Sochacz:  
Rogaliński Starosta: Nakielski.  
Sumiński Starosta Bobrown:  
Twardowski Star: Strzyzew: } z Prowincyi Wielkopolsk:

Kicki Koniuszy Koronny.  
Wielopolski Starosta Krakowski.  
Mniszech Starosta Sanocki.  
Bieliński Starosta Garwolin:  
Moszyński Ex Stolnik: Koronn: } z Prowincyi Mało-Polsk:

Dziekoński Strażnik Poll: Litt:  
Bulharyn Pifarz Ziemski Woll:  
Xiąże Woronicki.  
Kurzeniecki Sędz: Grod: Piński.  
Zyniew Starosta Berznicki.  
Szczyt Kasztelan Inflantki. } z Prowincyi W. X. Litt:

*Sekretarze.*

Ogiński Sekretarz: W. X. Litt:

Ogrodzki Sekretarz Koronny.

NOWYCH KONKURENTOW.

38  
Z tych wszystkich dawney Rady Konfylliarzow *ex Ordine Equestri* sześciu zostać powinno, to jest dwóch z każdy Prowincyi, a między temi lub Konkurentami *ex Equestri Ordine*, każdy wotujący na Regestrze swoim podług Prawa 1775. iednego na Urząd Marszałka Rady Nieustającej wyznaczyć powinien.

Podziękował Innego na Jego miejsce z pomiędzy Sekretarzow Referendarzow y Pifarzow Narodowych obierać należy wkażdey Liście.

Jest dożywotni podług Prawa 1775. w Departamencie Interesow Cudzoziemskich.

Ze wszystkich nowych Konkurentow *ex Ordine Equestri* dwunastu wybranych być ma Konfylliarzow do przyzłey Rady, to jest Czterech z kaźdey Prowincyi, a między niemi Marszałka wymienić podług Kadencyi terażniejszey Posesysjonata w Prowincyi Mało-Polskiej należy.



Wolffgang cheu maytruarthe (Zam m. 1724)  
Z. Sen. Holstun re. Kofornbuch = dalehnt  
niederbale nreki -  
Bannsey y. t. v. w. z. n. f. u. d. a. m. a. s. s. e. g. e. h. r. e. l. a.  
Könige Koenigshinne Sarrat hysa weta,

m m

1790.  
Geogr. u. math. Anst.  
In der k. u. k. Hofbibliothek  
in Wien.  
N. N. N.  
N. N. N.  
N. N. N.  
N. N. N.  
N. N. N.

25.000 —

33

Biblioteka Jagjellonska



stdr0023234

