



# DZIENNIK URZĘDOWY WOJEWÓDZTWA NOWOSĄDECKIEGO

## Nr 3/97

Nowy Sącz, dnia 28 stycznia 1997 r.

25

Treść:

Str.

Poz.:

### UCHWAŁY

- |    |   |   |    |
|----|---|---|----|
| 9  | — | Nr XIV/95/96 Rady Gminy w Łukowicy z dnia 21 listopada 1996 r. zmieniająca uchwałę w sprawie uchwalenia zmiany miejscowego planu zagospodarowania przestrzennego Gminy Łukowica . . . . . | 25 |
| 10 | — | Nr XXVIII/186/96 Rady Gminy Mszana Dolna z dnia 9 grudnia 1996 r. w sprawie uchwalenia zmiany miejscowego planu zagospodarowania przestrzennego Gminy Mszana Dolna . . . . .              | 25 |
| 11 | — | Nr XXXI/215/96 Rady Gminy Krościenko nad Dunajcem z dnia 13 grudnia 1996 r. w sprawie zmiany Statutu Gminy Krościenko nad Dunajcem . . . . .  | 31 |
| 12 | — | Nr XXIV/117/96 Rady Gminy w Limanowej z dnia 30 grudnia 1996 r. w sprawie zmian w Statucie Gminy. . . . .   | 31 |

9

### UCHWAŁA Nr XIV/95/96 RADY GMINY W ŁUKOWICY z dnia 21 listopada 1996 r.

zmieniająca uchwałę w sprawie uchwalenia zmiany miejscowego planu zagospodarowania przestrzennego Gminy Łukowica

Na podstawie art. 18 ust. 2 pkt. 5 ustawy z dnia 8 marca 1990 r. o samorządzie terytorialnym (j.t. Dz. U. z 1996 r. Nr 13, poz. 74, Nr 58, poz. 261 i Nr 106, poz. 496), art. 8 ust. 1, art. 11 ust. 1, art. 26 ustawy z dnia 7 lipca 1994 r. o zagospodarowaniu przestrzennym (Dz. U. Nr 89, poz. 415) Rada Gminy w Łukowicy uchwala, co następuje:

#### § 1

W uchwale Nr XI/78/96 Rady Gminy w Łukowicy z dnia 14 lutego 1996 r. w sprawie uchwalenia zmiany miejscowego planu zagospodarowania przestrzennego gminy Łukowica (Dz. Urz. Woj. Nowosądeckiego Nr 17/96, poz. 44) w § 1 ust. II pkt. 8 otrzymuje brzmienie:  
„8) Dojazd i przejście do nowych terenów budownictwa mieszkaniowego odbywać się będzie szlakiem od drogi nr 1085/1 po

działce ew. 1072/14 ustalonym jako służebność gruntowa na rzecz każdorazowego użytkownika wyznaczonych niniejszą uchwałą nowych terenów budownictwa mieszkaniowego.”

#### § 2

Wykonanie uchwały powierza się Zarządowi Gminy.

#### § 3

Uchwała podlega ogłoszeniu na tablicach ogłoszeń Urzędu Gminy i wchodzi w życie po upływie 14 dni od daty jej publikacji w Dzienniku Urzędowym Województwa Nowosądeckiego.

Przewodniczący Rady Gminy: Józef Jędrzejek

10

### UCHWAŁA Nr XXVIII/186/96 RADY GMINY MSZANA DOLNA z dnia 9 grudnia 1996 r.

w sprawie uchwalenia zmiany miejscowego planu zagospodarowania przestrzennego Gminy Mszana Dolna

Na podstawie art. 18 ust. 2 pkt. 5 i art. 40 ust. 1 ustawy z dnia 8 marca 1990 r. o samorządzie terytorialnym (Dz. Urz. z 1996 r. Nr 13, poz. 74 i Dz. U. Nr 58, poz. 261), art. 8 ust. 1, art. 10 ust. 3, art. 11 ust. 1, art. 26, ustawy z dnia 7 lipca 1994 r. o zagospodarowaniu przestrzennym (Dz. U. Nr 89, poz. 415) i art. 7 ustawy z dnia 3 lutego 1995 r. o ochronie gruntów rolnych i leśnych (Dz. U. Nr 16, poz. 78) Rada Gminy Mszana Dolna uchwala, co następuje:

#### § 1

Zmienia się miejscowy plan zagospodarowania przestrzennego Gminy Mszana Dolna, zwany dalej „miejscowym planem” — wprowadzony Uchwałą Nr XX/142/94 Rady Gminy Mszana Dolna z dnia 28 marca 1994 r. (Dz. Urz. Woj. Nowosądeckiego Nr 9/94, poz. 104, Nr

14/94, poz. 164, Nr 20/94, poz. 217, Nr 25/94, poz. 287 i Nr 30/95, poz. 130, Nr 35/96, poz. 90) w następujący sposób:

#### I. Ustalenia ogólne dla wszystkich obszarów objętych zmianami planu:

1. Zmiana planu dotyczy terenów oznaczonych odpowiednio symbolami A-MN/U i A-UO określonych w poszczególnych rysunkach planu.
2. W rysunkach planu ustalono przeznaczenie terenów o różnych funkcjach i różnych zasadach zagospodarowania i użytkowania.  
Linie rozgraniczające między tymi terenami są orientacyjne i dopuszcza się ich uściślenie w celu spełnienia wymogów



przepisów szczególnych pod warunkiem, że nie będzie to kolidować z innymi ustaleniami planu.

3. Zasada dostosowania sposobu użytkowania terenów, możliwości i warunków ich zagospodarowania do potrzeb ochrony środowiska przyrodniczego i kulturowego obejmuje:

- zakaz odprowadzania nieoczyszczonych ścieków do gleb i wód otwartych,
- obowiązek zorganizowanej zbiórki odpadów z unieszkodliwianiem ich na gminnym wysypisku,
- zakaz uszczuplania terenów obudowy biologicznej wód płynących,
- obowiązek dostosowania rozwiązań konstrukcyjno-architektonicznych realizowanych obiektów do lokalnych warunków klimatyczno-krajobrazowych (spadek połąci 35° — 45°, zabudowa kształtowana na wydłużonym prostokącie, materiały rodzime, elementy architektury regionalnej).

## II. Ustalenia szczegółowe:

### plan nr 1

- Działki nr nr 7470, 7478, 7562 we wsi Kasina Wielka wyłącza się z terenów rolnych (RP, RM) i przeznacza dla budownictwa mieszkaniowego jednorodzinnego z dopuszczeniem nieuciążliwych usług (A-MN/U).
- Dojazd do działek nr 7470, 7478 od drogi dojazdowej oznaczonej nr ewid. 7482, dojazd do działki nr 7562 od dróg oznaczonych nr ewid. 7482 oraz 7483/1 o minimalnej szerokości dróg dojazdowych w liniach rozgraniczających 4,0 m.
- Zaopatrzenie w wodę — z ujęć własnych lub sieci lokalnych.
- Odprowadzenie ścieków — do czasu zrealizowania lokalnej sieci kanalizacyjnej — do własnych szczelnych zbiorników zlokalizowanych na działce w sposób zapewniający dojazd wozów asenizacyjnych.
- Doprowadzenie pozostałych mediów z istniejącej sieci na warunkach określonych przez zarządzającego.

### plan nr 2

- Działkę nr 7370 w Kasinie Wielkiej wyłącza się z terenów rolnych dla budownictwa mieszkaniowego jednorodzinnego z dopuszczeniem nieuciążliwych usług (A-MN/U).
- Dojazd do działki nr 7370 ustala się przez sąsiednią działkę od strony ptn.-wsch. nr 7376.
- Zaopatrzenie w wodę z ujęć własnych lub sieci lokalnych.
- Do czasu zrealizowania lokalnej sieci kanalizacyjnej — odprowadzenie ścieków do własnych szczelnych zbiorników, zlokalizowanych na działce w sposób zapewniający dojazd wozów asenizacyjnych.

### plan nr 3

- Działkę nr 8933 w Kasinie Wielkiej wyłącza się z terenów rolnych (RP, RM) i przeznacza się pod budownictwo mieszkaniowe jednorodzinne z dopuszczeniem nieuciążliwych usług (A-MN/U).  
Lokalizację obiektów mieszkalnych dopuszcza się poza granicą wyznaczonej w planie strefy uciążliwości komunikacyjnej, która dla drogi KM 98 wynosi 100 m (po 50 m od osi jezdni). W granicach strefy dopuszcza się jedynie lokalizację obiektów i urządzeń związanych z użytkowaniem dopuszczalnym pod warunkiem uzyskania pozytywnej opinii zarządcy drogi.

- Dojazd do działki nr 8933 od drogi oznaczonej nr ewid. 8810/2 po uzyskaniu pozytywnej opinii odnośnie rozwiązania włączenia do drogi KM 98 od zarządcy tej drogi.

- Zaopatrzenie w wodę z ujęć własnych lub sieci lokalnych.
- Odprowadzenie ścieków — do czasu zrealizowania lokalnej sieci kanalizacyjnej — do własnych szczelnych zbiorników, zlokalizowanych na działce w sposób zapewniający dojazd wozów asenizacyjnych.
- Doprowadzenie pozostałych mediów z istniejącej sieci na warunkach określonych przez zarządzającego.

### plan nr 4

- Działki nr nr 8554, 8555, 8556, 8557, 8558, 8559, 8560 o łącznej pow. 1,21 ha wyłącza się z terenów rolnych (RP, RM) i przeznacza dla usług oświaty (A-UO).
- Usytuowanie obiektów w terenie A-UO należy dostosować do warunków wynikających z przepisów szczególnych i ustaleń zawartych w piśmie DODP znak: DODP.18W/407/Lim/3c/96 z dnia 01.10.1996 r.
- Zasady obsługi komunikacyjnej:
  - dojazd bezpośrednio od drogi krajowej KM 98 parking związany z funkcją terenu UO należy usytuować w pasie drogi krajowej nr KM 98 w dostosowaniu do ustaleń z Dyrekcją Okręgową Dróg Publicznych.

- Zaopatrzenie w wodę z ujęć własnych lub sieci lokalnych.
- Odprowadzenie ścieków do własnej oczyszczalni ścieków.
- Ogrzewanie obiektów oparte o nośniki energii zapewniające najniższy poziom emisji zanieczyszczeń powietrza.
- Doprowadzenie pozostałych mediów z istniejącej sieci na warunkach określonych przez zarządzającego.

### § 2

Ustala się następującą wysokość opłat wyrażoną jako stosunek procentowy wzrostu wartości nieruchomości w związku ze zmianą planu:

- |   |       |
|---|-------|
| 1. Dz. nr 7470, nr 7478, nr 7562 w Kasinie Wielkiej                                     | — 10% |
| 2. Dz. nr 7370 w Kasinie Wielkiej   | — 10% |
| 3. Dz. nr 8933 w Kasinie Wielkiej   | — 10% |
| 4. Dz. nr 8554, nr 8555, nr 8556, nr 8557, nr 8558, nr 8559, nr 8560 w Kasinie Wielkiej | — 1%  |

### § 3

Integralną częścią niniejszej uchwały są rysunki planów miejscowych nr nr 1, 2, 3, 4.

### § 4

Z dniem wejścia w życie niniejszej uchwały traci moc Uchwała Nr XX/142/94 Rady Gminy Mszana Dolna z dnia 28 marca 1994 r. (Dz. Urz. Woj. Nowosądeckiego Nr 9/94, poz. 104) w zakresie dotyczącym ustaleń wprowadzonych niniejszą uchwałą.

### § 5

Wykonanie uchwały powierza się Zarządowi Gminy.

### § 6

Uchwała wchodzi w życie po upływie 14 dni od daty jej publikacji w Dzienniku Urzędowym Województwa Nowosądeckiego.

Przewodniczący Rady Gminy: Czesław Filipiak



PLAN NR 1  
ZAŁĄCZNIK DO UCHWAŁY NR XXVIII / 186 / 96  
RADY GMINY MSZANA DOLNA  
Z DNIA 9 GRUDNIA 1996

ZMIANA MIEJSCOWEGO PLANU OGÓLNEGO ZAGOSPODAROWANIA  
PRZESTRZENNEGO GMINY MSZANA DOLNA

zatwierdzonego Uchwałą Nr XX/142/94 Rady Gminy Mszana Dolna  
z dnia 28.03.1994 r.

w części dotyczącej działek nr 7470, 7478, 7562 wieś KASINA WIELKA

SKALA 1:5 000

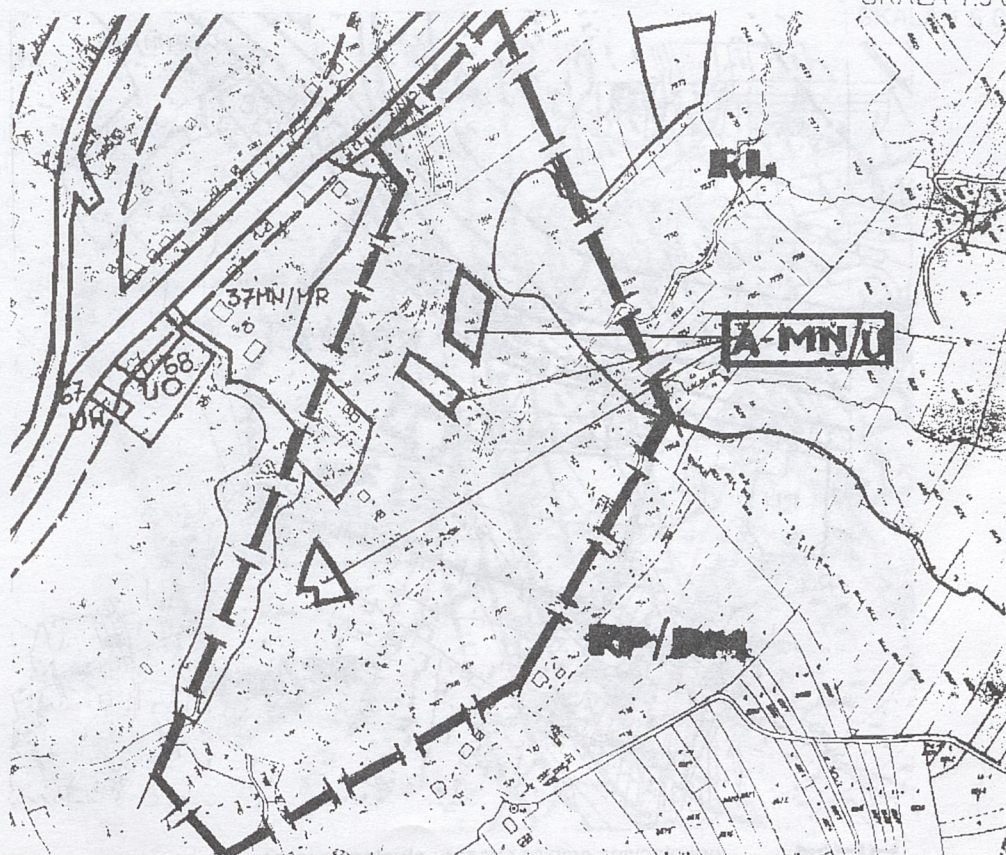

- — — — — - orientacyjna granica obszaru objętego analizą
- - linie rozgraniczające tereny o różnym sposobie użytkowania (wg obowiązującego planu)
- RP, RM - tereny upraw rolnych (rolnictwo ekologiczne) wraz z rozproszoną zabudową
- MR, MN - zabudowa zagrodowa i jednorodzinna
- ZN - obudowa biologiczna cieków wodnych, zieleni łęgowa
- KM - drogi krajowe o znaczeniu międzyregionalnym
- — — — — - strefa uciążliwości komunikacyjnej

TERENY OBJĘTE ZMIANĄ PLANU

- A-MN/U - tereny zabudowy jednorodzinnej z dopuszczeniem nieuciążliwych usług



PLAN NR 2  
ZAŁĄCZNIK DO UCHWAŁY NR XXVIII / 186 / 96  
RADY GMINY MSZANA DOLNA  
Z DNIA 9 GRUDNIA 1996



ZMIANA MIEJSCOWEGO PLANU OGÓLNEGO ZAGOSPODAROWANIA  
PRZESTRZENNEGO GMINY MSZANA DOLNA

zatwierdzonego Uchwałą Nr XX/142/94 Rady Gminy Mszana Dolna  
z dnia 28.03.1994 r.

w części dotyczącej działki nr 7370, wieś KASINA WIELKA

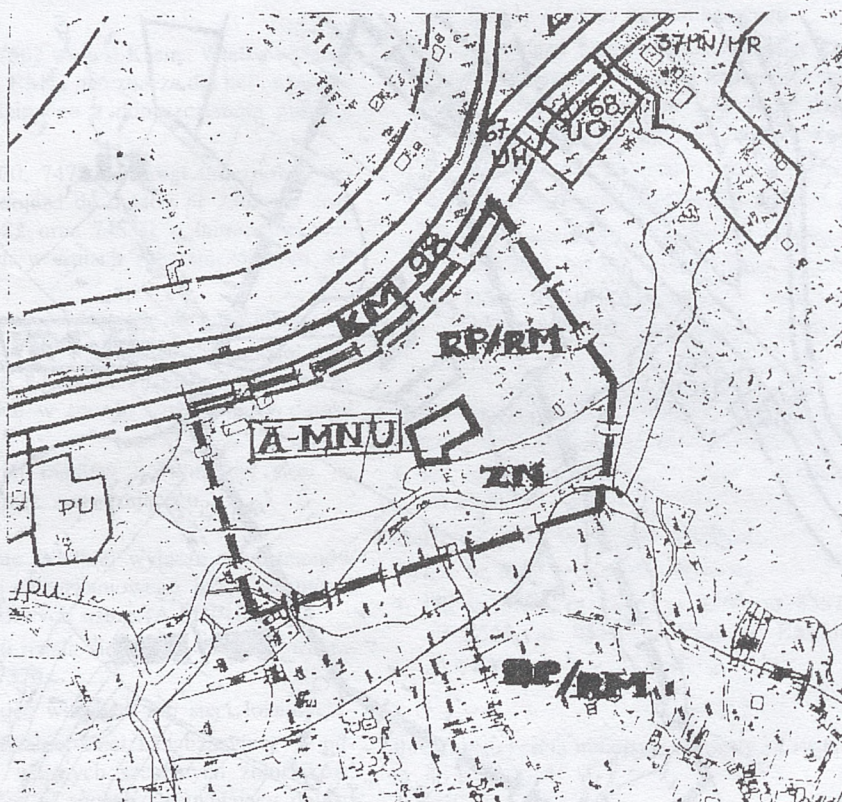
SKALA 1:5 000



- |   |  |
|---|--|
|  | – orientacyjna granica obszaru objętego analizą  |
|  | – linie rozgraniczające tereny o różnym sposobie użytkowania (wg obowiązującego planu) |
| RP, RM  | – tereny upraw rolnych (rolnictwo ekologiczne) wraz z rozproszoną zabudową             |
| MR, MN  | – zabudowa zagrodowa i jednorodzinna   |
| ZN  | – obudowa biologiczna cieków wodnych, zieleni łęgowa                                   |
| KM  | – drogi krajowe o znaczeniu międzyregionalnym  |
|   | – strefa uciążliwości komunikacyjnej   |

TERENY OBJĘTE ZMIANĄ PLANU

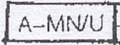
- |   |   |
|---|---|
|  | – tereny zabudowy jednorodzinnej z dopuszczeniem nieuciążliwych usług |
|---|---|



PLAN NR 3  
ZAŁĄCZNIK DO UCHWAŁY NR XXVIII / 186 / 96  
RADY GMINY MSZANA DOLNA  
Z DNIA 9 GRUDNIA 1996

ZMIANA MIEJSCOWEGO PLANU OGÓLNEGO ZAGOSPODAROWANIA  
PRZESTRZENNEGO GMINY MSZANA DOLNA

zatwierdzonego Uchwałą Nr XX/142/94 Rady Gminy Mszana Dolna  
z dnia 28.03.1994 r.

w części dotyczącej działki nr 8933, wieś KASINA WIELKA

SKALA 1:5 000

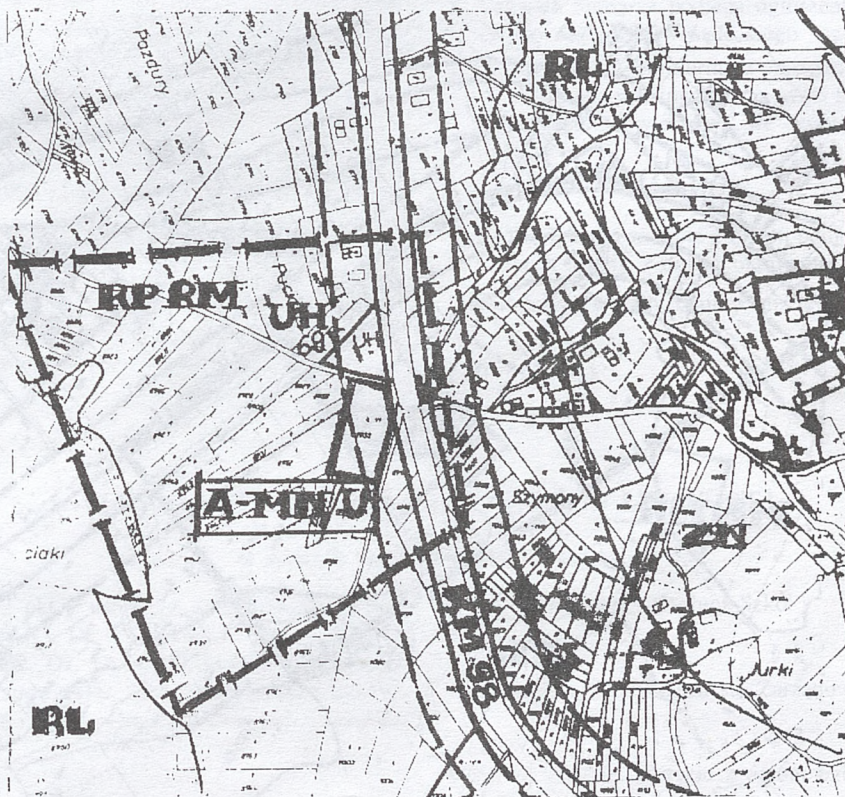

— — — — — orientacyjna granica obszaru objętego analizą



— — — — — linie rozgraniczające tereny o różnym sposobie użytkowania  
(wg obowiązującego planu)

RP, RM

— tereny upraw rolnych (rolnictwo ekologiczne) wraz z rozproszoną zabudową

MR, MN

— zabudowa zagrodowa i jednorodzinna

ZN

— obudowa biologiczna cieków wodnych, zieleni łąkowa

KM

— drogi krajowe o znaczeniu międzyregionalnym



— — — — — strefa uciążliwości komunikacyjnej

TERENY OBJĘTE ZMIANĄ PLANU

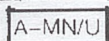

A-MN/U — tereny zabudowy jednorodzinnej z dopuszczeniem  
nieuciążliwych usług



## PLAN NR 4

ZAŁĄCZNIK DO UCHWAŁY NR XXVIII / 186 / 96  
RADY GMINY MSZANA DOLNA  
Z DNIA 9 GRUDNIA 1996



ZMIANA MIEJSCOWEGO PLANU OGÓLNEGO ZAGOSPODAROWANIA  
PRZESTRZENNEGO GMINY MSZANA DOLNA

zatwierdzonego Uchwałą Nr XX/142/94 Rady Gminy Mszana Dolna  
z dnia 28.03.1994 r.

w części dotyczącej działek nr 8554, 8555, 8556, 8557, 8558, 8559, 8560  
wieś KASINA WIELKA

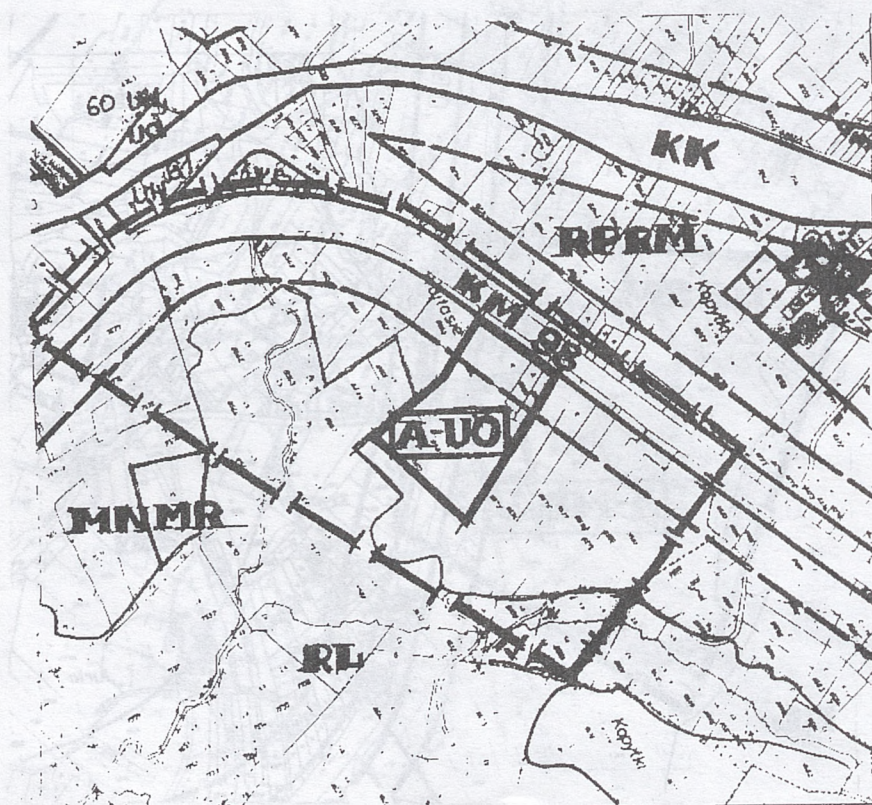
SKALA 1:5 000



-  - orientacyjna granica obszaru objętego analizą
-  - linie rozgraniczające tereny o różnym sposobie użytkowania (wg obowiązującego planu)
- RP, RM - tereny upraw rolnych (rolnictwo ekologiczne) wraz z rozproszoną zabudową
- RL - tereny leśne
- KM - drogi krajowe o znaczeniu międzyregionalnym
-  - strefa uciążliwości komunikacyjnej

## TERENY OBJĘTE ZMIANĄ PLANU

**A-UO** - tereny usług oświaty



## 11

**UCHWAŁA NR XXXI/215/96 RADY GMINY KROŚCIENKO NAD DUNAJCEM**  
**z dnia 13 grudnia 1996 r.**  
**w sprawie zmiany Statutu Gminy w Krościenku nad Dunajcem**

Na podstawie art. 18 ust. 2 pkt 1, art. 3 ust. 1, art. 5 ust. 3, art. 18 a ust. 5, art. 22, art. 23 ust. 2, art. 37a, art. 46 ust. 1, art. 51 ust. 3 i art. 91 ust. 1, 3 i 5 ustawy z dnia 8 marca 1990 roku o samorządzie terytorialnym (tekst jednolity Dz. U. Nr 13, poz. 74 z 1996 roku z późn. zm.) oraz na podstawie art. 2 pkt 1 lit. „a” i pkt 2 i art. 4 ust. 1 ustawy z dnia 22 marca 1990 roku o pracownikach samorządowych (Dz. U. Nr 21, poz. 43 z późn. zm.) Rada Gminy w Krościenku nad Dunajcem uchwala, co następuje:

§ 1

Stwierdza się, że w związku z utratą mocy prawnej przez §§ 18 ust. 3 i 46 pkt 8 Statutu Gminy oraz §§ 8 ust. 1 i 43 Regulaminu Rady Gminy, w § 46 Statutu Gminy pkt 9 i następne otrzymują numerację o 1 niższą i §§ 44 i następne Regulaminu Rady Gminy otrzymują numerację o 1 niższą.

§ 2

W § 27 Statutu Gminy, uchwalonego uchwałą Nr XXIX/200/96 Rady Gminy z dnia 04.11.1996 r., ust. 1 otrzymuje nowe brzmienie:

„1. Rada powołuje następujące Komisje stałe;

- 1) Komisja Rewizyjna,
- 2) Komisja Budownictwa,
- 3) Komisja Oświaty i Kultury,
- 4) Komisja Rolna i Gospodarki Komunalnej.”

§ 3

W § 8 Regulaminu Rady Gminy, będącego załącznikiem nr 5 do Statutu Gminy uchwalonego uchwałą Nr XXIX/200/96 Rady Gminy ust. 1 otrzymuje brzmienie:

„1. Przewodniczący Rady w celu opracowania podstawowych kierunków działania, programów planów pracy Rady oraz koordynacji działań komisji i przekazywania im określonych spraw do rozpatrzenia może zwoływać spotkania swoich Zastępców i Przewodniczących Komisji stałych.”

§ 4

1. Uchwała niniejsza podlega ogłoszeniu w Dzienniku Urzędowym Województwa Nowosądeckiego.
2. Zarząd Gminy poinformuje mieszkańców Gminy Krościenko n. D. o dokonanych zmianach w treści Statutu poprzez zamieszczenie stosownych obwieszczeń we wszystkich sołectwach na terenie Gminy.

§ 5

Uchwała wchodzi w życie z dniem podjęcia, a uchwalone nią zmiany w Statucie Gminy z dniem ogłoszenia.

Przewodniczący Rady Gminy: mgr inż. Ryszard Postawka

## 12

**UCHWAŁA NR XXIV/117/96 RADY GMINY W LIMANOWEJ**  
**z dnia 30 grudnia 1996 r.**  
**w sprawie zmian w Statucie Gminy**

Na podstawie art. 18 ust. 2 pkt 1 ustawy z dnia 8 marca 1990 r. o samorządzie terytorialnym (j.t. Dz. U. z 1996 r. Nr 13, poz. 74, zm.: Dz. U. Nr 58, poz. 262, Dz. U. Nr 89, poz. 401) oraz § 50 ust. 4 Statutu Gminy Limanowa (Dz. Urz. Woj. Nowosądeckiego Nr 27/96 z 26 czerwca 1996 r.) Rada Gminy w Limanowej uchwala, co następuje:

§ 1

W załączniku Nr 3 Statutu Gminy Limanowa „Wykaz jednostek organizacyjnych gminy Limanowa” dodaje się ust. 5 o brzmieniu:

5. „Gminny Zespół Obsługi Szkół”.

§ 2

Wykonanie uchwały zleca się Zarządowi Gminy Limanowa.

§ 3

Uchwała wchodzi w życie z dniem ogłoszenia.

Przewodniczący Rady Gminy: Józef Oleksy



# UCHWAŁA NR XLIX/2000 Rady Gminy Krosienko nadająca nazwę

W sprawie nadania nazwy ulicy w Krosienku nad Dniem

W dniu 8 kwietnia 2000 r. na posiedzeniu Rady Gminy Krosienko, nadająca nazwę ulicy w Krosienku nad Dniem

W sprawie nadania nazwy ulicy w Krosienku nad Dniem

W sprawie nadania nazwy ulicy w Krosienku nad Dniem

W sprawie nadania nazwy ulicy w Krosienku nad Dniem

W sprawie nadania nazwy ulicy w Krosienku nad Dniem

W sprawie nadania nazwy ulicy w Krosienku nad Dniem

# UCHWAŁA NR XLIX/2000 Rady Gminy Krosienko nadająca nazwę

W sprawie nadania nazwy ulicy w Krosienku nad Dniem

W sprawie nadania nazwy ulicy w Krosienku nad Dniem

W sprawie nadania nazwy ulicy w Krosienku nad Dniem

W sprawie nadania nazwy ulicy w Krosienku nad Dniem

W sprawie nadania nazwy ulicy w Krosienku nad Dniem

W sprawie nadania nazwy ulicy w Krosienku nad Dniem

W sprawie nadania nazwy ulicy w Krosienku nad Dniem