

6



6326

Kupiono od J. M. Giżyckiego w r. 1920.

Oprawiono w r. 1936.

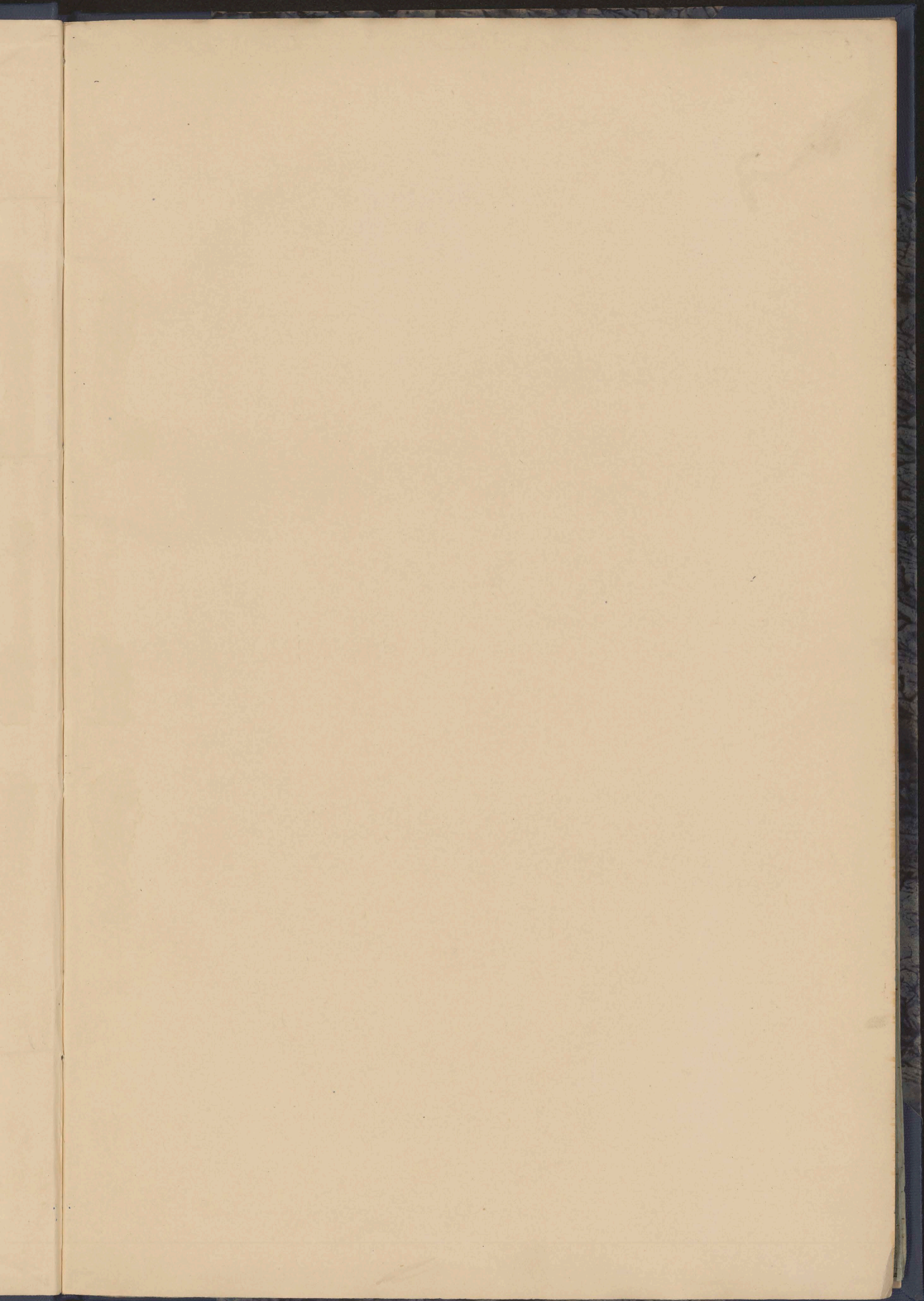

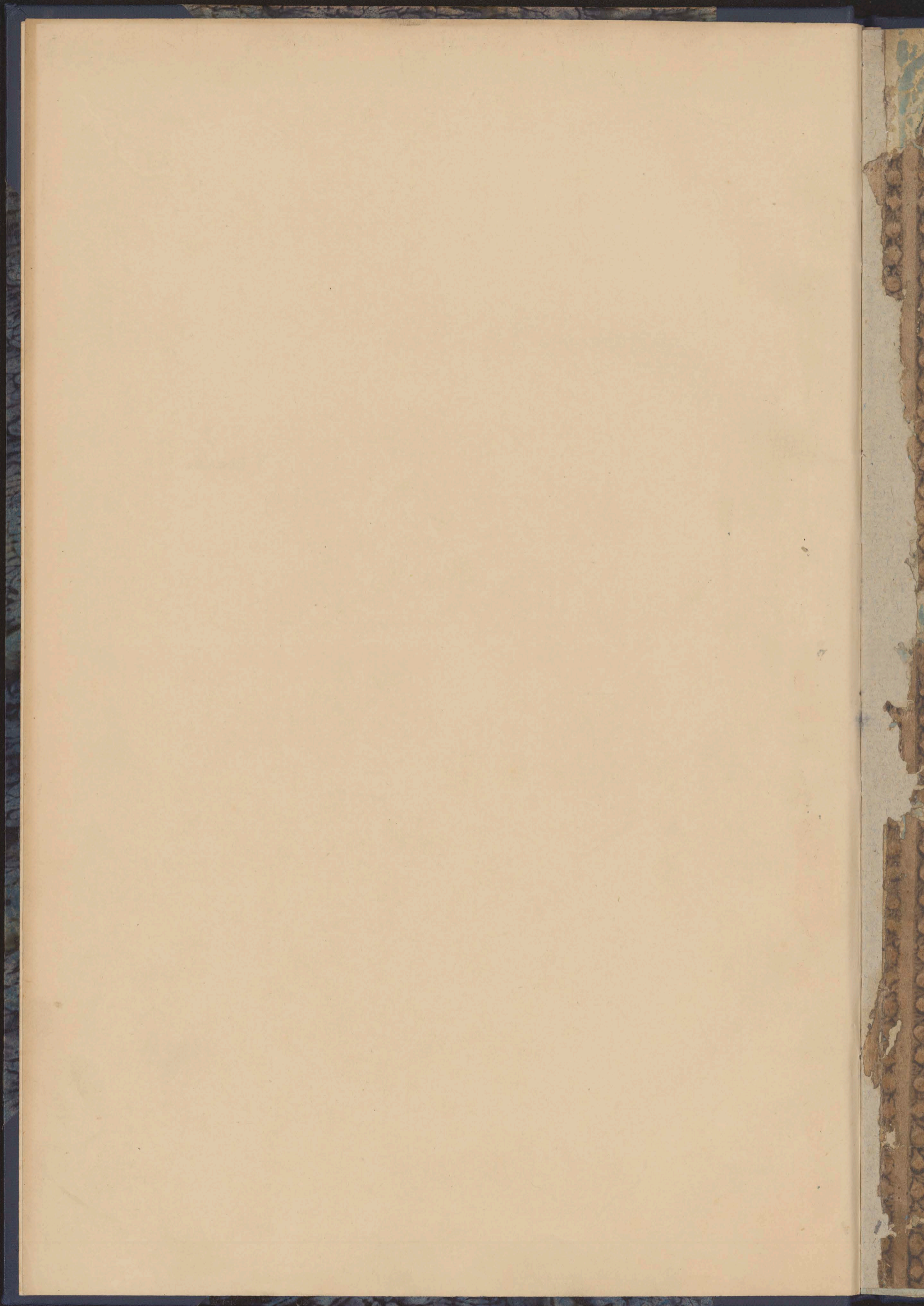

WIADOMOŚĆ
cejłma w Aktach Wzrost
Klasztorom ^{PP} Bernardy now
Wileńskiego - Grodzieńskiego - Kowień-
skiego - Horomiskiego - Trockiego
Kuschnickiego i ^{Wileńskiego} ~~Horomiskiego~~
z Roku 1815
początek



3

2

Wizyta Klasztoru Wileńskiego X
Bernardynów Roku 1818 =

Klasztor

Klasztor X Bernardynów w mieście Wileńskim, jest murowany we trzy linie, na dwa piętra, dachwater, pokryty, w którym na pierwszym kondygnacji: przy Refektarzu, Kuchni, Celi Gospodarskiej: jest Cel osmnadzieć, na drugim piętrze: przy Bibliotece: Cel trzydziesiąć jedna, z tych siedem Letnic. Wszystkie te Celi y Kuchtarze sklepione y otynkowane, z posadzką ceglana, niektóre z podłogą - Okna z lawiaskami y zastępkami żelaznemi - Drzwi żelazowe na lawiaskach żelaznych, z zamkami wewnętrznemi - Celi te mają Drzwi żelazowe, na lawiaskach y kruchach, z zamkami wewnętrznemi - Okna z lawiaskami y zastępkami żelaznemi - z trzech Klasztoru linii, jedna trzy piętra murowana, mianowicie parciem powiększony części jest Nowicjatus - Trzeci te piętro, ma tylko zewnętrzne Celi mieszkalne - Klasztor ten w czasie Rewolucji był zdemolowany, części jego istnieją y teraz, reparacji potrzebują - Egzemplarz Klasztoru posiada Działalność we wewnętrznych liniach z budowaniem gospodarskich, to jest: Stolarnia, Dom mieszkalny Sędziarski, Kuchnia, Stajnia, Wozownia, Spiżownia, Browar, Domek piekarski - Wszystkie ta budowla murowana na jedne piętro - dachwater, częścią gontami pokryta, reparacji potrzebują - Oficyna na jedne piętro murowana, dachwater, częścią gontami pokryta, w której Celi trzy z piecami mieszkalnymi, Drzwi na lawiaskach y kruchach żelaznych, żelazowe - Okna szkieł średniego, też na lawiaskach żelaznych, z zastępkami y kramkami - Od tej Oficyny w bliźszości lodownia drewniana, drzwi na lawiaskach żelaznych z zamkami wewnętrznymi, gontami pokryta - Jest w małej odległości od lodowni - Spiżownia, Remizantami w ścianach y spiżownia - Oficyna murowana na jedne piętro, w której trzy Celi dla szlaku gospodarskiego, Drzwi drewniane, na lawiaskach żelaznych z zamkami wewnętrznymi - Okna, szkieł małych z zastępkami y kramkami żelaznymi - Oficyna murowana na dwa piętra, części Bramy pokryta dachwater, części którą widzi Brama (do klasztoru Stolarskiej Roboty) pokryta, części, Letnic dwie, trzy ławowe y siedzami - Po drugiej stronie dwa - Kuchnia dwie - Jakże na dole Jaka Działalność Kuchni, Drzwi do tych pokojów żelazowe, na lawiaskach żelaznych, z zamkami wewnętrznymi - Górnych pokojów, na drugim piętrze Dwanadzieć 12 - Jakże, Drzwi do pokojów żelazowe, z zamkami wewnętrznymi - Okna wszystkie z zamkami y zastępkami żelaznymi - Wszystkie te pokoje sklepione y otynkowane, w podłogach, gontami pokryte -

Ksiądz

Kościół

Kościół tego Klasztoru fundowany i wystawiony dobru ożywności
 y kościoła Najjaśniejszego Kazimierza Króla Polskiego Sy-
 na Sagielona, który miejsce i pola na granicę królewską przekna-
 czył, Coddad, darował wicarym exady w R. 1469 - Naprowad był drew-
 niany pod tytułem S. Franciszka - potem dosyć obszernej i muro-
 wany - kosztu R. 7500 dla niedobrokaty S. Łuki Prugarzow y przy-
 gotowanego do materiału, mur kościoła w wielu miejscach i nieob-
 widnie obciążony, musiał: z tej Obciążoności i Fundamentów zroy-
 nowany, na nowo i dalsze różnych Dobrodziejów umurowany -
 R. 1500: Działy Radziwiłłow, z których był najpierw wzięty
 10: Młody Radziwiłł Wojewoda Wileński, który cały Kościół skł-
 pił i ogół Obręb Klasztoru ukonczył - Kościół ten poniekąd
 jest podobny do S. Łuki Prugarzow - w R. 1677 Maja 30 dnia - pod
 tytułem S. Franciszka y S. Bernardyna, w R. 1794 przez Młodego Kościół ten został
 spalony y powiększony części przyniesionej - Na nowo spalił się, S. Łuki
 spalił się wspaniałe zostały ukryte - w R. 1802 - Młoda na
 ydzie drzewnowa trójka jest wystawiona kościoła różnych Dobrodziejów
 a mianowicie M. Benedykta Rępa Chwaziego Upińskiego -
 w Kościele ten Ołtarz y portalecami 13 =

Ołtarz - Włoki w Łazie pierwszej Smierkowej Kuchty, cały lakie-
 rowany, w którym wyżej Gymborium S. Łuki aksamitem
 czerwonym wybita, w którym Jan S. Łuk na krzyżu Cudami
 odbył, ma koronę, uerniawę, Srebrną y prociernie srebrne
 puzdane - Wyżej zaś Głowy tabliczka z wyrażeniem tych
 liter S, N, R, Z - Włoki wyżej tabliczek Srebrnych 10 Re-
 likwiarzów 2, Na pierwiastku Order Srebrny puzdany i
 Ołtarza Drewniana - Gradusów Drewnianych 2 - Prezbiterium -
 Kuchty Drewniane Smierkowej Kuchty (oddzielny)

Ołtarz w Łazie 2gi od przawy Kuchty Ołtarza wielkiego Niepokalane-
 go Poczęcia N. Panny - Smierkowej Kuchty lakierowany -
 Dla zastąpienia Obrządku 2gi malowany przyprawiony, ułotno
 srebrne i gradus Drewniany 1 -

Ołtarz w Łazie 3gi - połowy strony Ołtarza Wielkiego Srebrno-
 wana N. Panny - między obrządku malowany na podłazie w
 ramie oprawy - roboty Smierkowej - Drugi obrządku przypra-
 wiony Dla zastąpienia, przed którym gradus 1 -

Ołtarz w Łazie 4ty S. Łuki Trójcy, na 4tych, malowany na murze.
 Obrządku na podłazie, pod Mensą, gradus 1 -

Ołtarz w Łazie 5ty S. Łuki Antoniego i Pauliny, z Obrządku na podłazie,
 przedmiem srebrne - tabliczek wyżej Włoki 15 - pod Mensą,
 gradus drewniany 1 -

Ołtarz w Łazie 6ty S. Łuki Piotra i Arkantana, z Obrządku na podłazie,
 tabliczka N. pod Mensą, gradus drewniany 1 -

Ołtarz w Łazie 7ty S. Łuki Dydaka - Obrządku w skauie srebrzany -
 Obrządku =

Pracownicy - Se przedostatnie, to jest, drugi i trzeci Ustaw mający
 Mense Czerwianek - Dzwoni do Kapłani podługne ielażne - Okien Szkoła
 Cobrege wtery - Porętywek Cieden =

Lakrysta

z Choru Lakornego Cidaj na Porętywek - tuż następniej, Lakrysta,
 z której dżwi ielażne - w środku jej jest Stół i sześć st. z sze-
 Madami Cevaty, pętyty - Okien dwoje - rybami średniemi i kelaż-
 nemi kratami - w tej jest mata Lakrystyczna białowosa, mająca
 Okno Jurne z kratą ielażną i matami rybami - w Lakrystycy
 wraź Cidaj wschody na Cragę, Kundymarę, do Spary, w Kłom-
 ię, sładają, rzeczy Lakrystycznymi =

Srebro Koscielne Cyna, Miedź

Monstranuja miedziana Data Srebr.	Ornatow czerwonych pawszednich	
Polstacana	ze wstęgi szkieci i rekwiżytam - "	15.
Monstranuja mata porzuciana sama	Ornatow Świątecznych i świętych	
Zas srebrna - "	z Studami i manipularzami - "	10.
Puszka srebrna wewnątrz i zewnątrz	Ornatow Świątecznych pawszednich	
z wyłtaczana - "	ze wstęgi szkieci i rekwiżytam - "	6.
Puszka malenka wewnątrz i zewnątrz	Ornatow Szabonnych i świętych	
z wyłtaczana - "	ze wstęgi szkieci i rekwiżytam - "	3.
Kielich wewnątrz i zewnątrz, wyłta- czany i paterami takimiż - "	Ornatow Świątecznych i Studami i ma- nipularzami - "	10.
Kielich wewnątrz i zewnątrz, wyłta- czany i paterami - "	Ornatow Szabonnych pawszednich	
Lignum Crucis za Krzyżadkiem w sre- brze obramione, do którego szafa Okna matem wyłtaczana - "	ze wstęgi szkieci i rekwiżytam - "	15.
Krzyż Cynowy i Monniczami	Kapszki szkieci	2.
Krzyż srebrny i takiemu Ampulka = mii dwoma - Sztuka - "	Dalmatyckie Szabonnych par - "	2.
Ampulka Cynowa par - "	Dalmatyckie różnego koloru par - "	30.
Ampulka Szkieci Cynowa par - "	Stół szkieci - "	10.
Trzybuczek srebrny i takiego taktu z tyżceca - "	Manipularzow - "	12.
Trzybuczek Miedzianych - "	Humbratow Świątecznych i Pawszednich	10.
Świecznik wielki do katedrału	Melow białych na Kielichy i burza- mii takiemu - "	25.
Świecznik Cynowy miany i kato- mu sugowarych Cynowych - "	Melow czerwonych i burzami takiemu	15.
Świecznik Cynowy dokoła wierzchołku i miany - "	Melow Szabonnych i burzami takiemu	12.
Krzyż Cynowy - "	Melow Świątecznych i takiemu burzami	12.
Dzwonków miedzianych do Ołtarzow	Bursdo Cynowy - "	6.
Dzwonki Cynowy - "	Melow - "	5.
Dzwonki na Ołtarze - "	Korporatow szkieci i Srebrnych wyłta- czana - "	10.
Świecznik Cynowy różnorodnych Cynowych	Korporatow różnego szkieci - "	80.
Kościół na waga Srebrna - "	Purifikatorow - "	120.
Krzyż Cynowy różnorodnych Cynowych	Alb szkieci - "	12.
Krzyżek z Krucyfikem - "	Alb Świątecznych - "	29.
Ornaty Kapłanów i Bielikna	Alb pawszednich - "	40.
Ornatow białych Świątecznych - "	Sakow Świątecznych - "	2.
Ornatow białych pawszednich ze wstęgi szkieci i rekwiżytam - "	Sakow różnorodnych - "	12.
Ornatow czerwonych Świąte- cznych i Studami i ma- nipularzami - "	Kmit, ze szkieci, Kampansow - "	10.
	Kmit różnego szkieci - "	38.
	Stutki atłasowe i szkieci, kaptu wa- ne szkieci, i Kapryciem Srebrny	1.
	Mixatow wierzchołku różnorodnych	
	Mieszanych i Szkieci - "	13.
	Mieszanych Szabonnych - "	15.
	Legar białych - "	1.
	Szkieci Świątecznych - "	11.
	Szkieci różnego szkieci - "	20.
	Szkieci do Ołtarzow różnorodnych	15.
	Ellisa Miedziana do szkieci Opłator - "	1.

Wiedza miedziana do pieczenia opdatok	1.	Kosciot wielki do robienia siewi	1.
Lwieniadto stare wielkie w ramie up-	1.	Delaxo do wyprzynania kostki	1.
prawne " " " "	1.	Angender matygi " "	1.
Delaxo do pieczenia opdatok " "	1.	Angender wielka " "	1.
Lwieniadto mate " " " "	1.	Plasku Cynowa na kostki	1.
Badachimow " " " "	2.	Nostycki " " " "	1.

Kosciot S^{ty} Anny

Kosciot mady pod Tytułem S^{ty} Anny na Cmentarzu przy Ko-
 wiele wielkim tychej Ad Bernardygow w Mieście Włocławku, masywy
 piwozter i pierwszym fundacya - Jest jaki on był, czy drewniany lub
 murawany, wiadzieć nie możemy, dla Konflagracyi Chronologii y roz-
 nych Rewolucyow: Sednakoz Bractwo S^{ty} Anny utrzymywało się
 ale po spaleniu Kosciota tam wielkiego, jako matego S^{ty} Anny
 przez użg Stugiego czasu, zostatu takowe Bractwo upadło - Do-
 niemy przez S^{ty} Demetriusza Sukkowskiego Arcy-Biskupa
 Lwowskiego y P^{ro} Leias Terziegu Radziwilszy Biskupa natenczas Włoc-
 wiekiego y cazy swojy, prokurator Kapitulny, prokurator Bractwa
 odnowione y odzyskanie - Kosciot xaz S^{ty} Anny Srogowany y wy-
 stawiony wielkim kosztom y strukturą Radziwilszy, radcego forte-
 chodnia - Za Bullą Staling Appostolskiej Aleksandra szóstego wyda-
 na R^{oku} 1501 pro Indulgentijs Capelle S^{ty} Anny y za potwie-
 xzeniem Konfraternij S^{ty} Anny - Malowaniem y Segu Ustawy
 przez Kunyusza Appostolskiego Andrzeja Biskupa Britanowien-
 siego datowanem w R^{oku} 1584 Dnia 13. Apryla x Włocławku - Ma
 w S^{ty} Antentygu - Poswiecenie Kosciota S^{ty} Anny xawixie się ob-
 stowidło w Niedzielnę przed Festem S^{ty} Appostolstwa Szymona y Judy-
 Dopiern xz Szezegubnym Indultem Staling Appostolskiej, tak wiec-
 siego jako mniejszego Kosciota obchodzie się Anwersarz proswie-
 szenia Dnia 4 Lipsca - Kosciot ten przez tychej P^{ro} Radziwilszow
 zostat umocowany, ktorzych Klastor, y na tym samym był mur-
 wany Kosciot wielki, y Klastora Obraz ukonczony - Maty-
 ten Kosciot cazy dachowka, kryty wielu wielkimi obrazami, kostatki
 przyodzobiony, ma w sobie Dzień S^{ty} Otawian trzy - to jest:
 1^o w Wielkim Otawian jest S^{ty} Anna x S^{ty} P^{ro} Maryja y
 Panem S^{ty} Szymon - Obraz na jstotnie w ramie postawiony ukoncz-
 ony - S^{ty} Anna x S^{ty} Panna Maryja, majy S^{ty} Szymon
 Pan S^{ty} Szymon x S^{ty} Panna Maryja, majy S^{ty} Szymon
 owane y postatę, sadobione - pod ktorego Mensa, gradusow drow-
 mianych B^o Prebiterium, kwaty drewniane xtelno malowane
 oddzielony -
 2^o Drugi Otawian S^{ty} Nepomucenac w prawey rze-
 Otawian wielkiego - Obraz na jstotnie w ramie postawiony umie-
 szony - pod Mensa, gradus drowmiany -
 3^o Trzeci Otawian S^{ty} Marcina, majy Obraz na jstot-
 nie w ramie postawiony, przed ktorym gradus drowmiany S^{ty} M^o-
 siey toz S^{ty} Maryji Panny Obrazek Stany w wielkiej malowany
 na jstotnie w ramie postawiony x S^{ty} Szymon, sobrony -
 Wzrostki te Otawie majy Mente murawne - Ambona
 w srodku Kosciota x prawey strony pod Otawian wielkiego drewniana
 strukturą Stolarstwa - Srebrskiej, malowaniem białym y postatą
 uwielbioną, x Wschodami do Micyia luksuwni - w Tem Ko-
 wiele Tower malowany na dwa micya xostozonych dwanaście
 S^{ty} 12 Konfesjonadow S^{ty} nad Pabiscem Organu Strukturą
 Srebrską

Smierską przyszedłoby, popielato malowany maizy glosow
 procy bembrow Szede etc. Czymy kuzostu repardyjs potrzebuję
 Wiadomości o Lakomnych Dobach Wileńskiego Ber-
 nardynskiego Klasztoru
 Agromadzenia Osob Lakomnych Reguty y Lakomne Sze Francisz-
 ka Jerozolimskiego, ktore Bernardynami nazywaja

Osoby Agromadzenia	Obowiazki w Skrajności	Lata			
		Wiek	Pracuje	Wolny	Pracuje
A. Serafin Sozarzycki	Profesor	46	25	32	4
A. Teodor Ambrosiewicz	Prof. sekcji Dermatologicznej	44	24	19	3
A. Antoni Januszewski	Prof. Sekcji Ogrodniczej	37	25	14	16
A. Symon Januszewski	Karłowiczka Pedagog	54	33	28	3
A. Antoni Butkiewicz	Prof. Sekcji Dogmatycznej	42	44	41	5
A. Delfin Ellusnicki	Magister Nauk Ogólnych y Wskazy	34	15	8	8
A. Symon Karłowicz	Spowiednik W. Karłowicz	57	30	20	4
A. Pankracy Szadurski	Spowiednik W. Michał				
A. Bernard Scheperschildt	Kuchnia W. Michał				
A. Karol Spucewicz	Spowiednik				
A. Fortunat Aleski	Spowiednik				
Kierownik Stuskiej Sekcji Dogmatycznej					
A. Andrzej Dowgiatto		28	9	2	3
A. Jakub Wajtkiewicz		29	11	3	2
A. Anat Szymkiewicz		33	10	4	2
A. Szymon Kniezowski		28	9	1	2
A. Eugen Witekowski		30	9	4	2
A. Elara Lidzewicz	Lakryzjan	28	9	4	2
A. Cyprian Stanisławowski		28	9	4	2
A. Kłodoł Chitkiewicz		27	9	4	2
A. Bemety Szewitt		26	9	4	2
A. Franciszek Lutostanski	Prokurator Kasat	33	7	3	2
A. Witold Wieruszki		27	7	4	2
A. Hieronim Sydatkiewicz		33	7	4	2
A. Aleksander Krupski		27	7	4	2
A. Agapius Wajtkiewicz		27	8	4	1
A. Feliks Potkiewicz		26	8	1	1
A. Julian Olszewski		34	4	1	1
A. Franciszek Szagowski		27	6	4	1
A. Fortunat Wadkowski		29	4	4	1
A. Hajnthal Marankiewicz		23	8		1
A. Józef Misiewicz		27	8		1
Branża Jerozolimskie Profesowic					
B. Teodor Butkiewicz	Fortyar	84	30		10
B. Damian Birkiewicz	Ogrodnik	36	16		10
B. Jakub Szewicki	Stosarz	87	36		31
B. Raymond Doryguko	Kwestarz	47	18		17
B. Franciszek Szatynski	Sartor	47	20		12
B. Sabian Borkowski	Architekt	36	16		5
B. Bruno Majutowski	Kwestarz	51	16		5
B. Wiktor Sawynowski	Introligator	47	20		5
B. Józef Sawynowski	Kuchennik	54	28		3
B. Teodor Kłusiewicz	Servitor	40	17		2
B. Piotr Myszkowski	Organista	33	10		3
B. Bonawentura Pajtkiewicz	Winnik	42	4		4
B. Modest Michiewicz	Organ-Majster	26	3		3

Dalszy ciąg Osob Legromadzenia	Obowiązek w Szezególnosci	Miejsce	Wiek	Koszt	Obowiązek
B. Leon Staniewicz	Kanaryarz	27	2	2	2
B. Tomasz Siwicki	Stawa	23	2	2	2
B. Norbert Kunkiewicz	pod katechetami	22	2	2	2
B. Tuwonguszk Łabis	instruktor	22	2	2	2
B. Rajetan Wroblewski	Mularz	26	2	2	2
Klerycy Nowogrodzkie					
A. Gęsiński - Paweł	"	20	1	-	-
A. Głogiel Centulewicz	"	20	1	-	-
A. August Władysławski	"	22	1	-	-
A. Wiktoryn Ławnyrowicz	"	22	1	-	-
A. Wincenty Pribekski	"	21	1	-	-
Pracownicy Zakładu Nowogrodzkiego					
B. Antoni Podlaski	Organista				
B. Guńd Janowski	Referendarz				
B. Apolinary Misudawski					
B. Damian Włocławski	Mularz				
B. Daniel Słku					

Ten Kłasztor zawiaduje parafią, od R. 1870 - Nad to, proste zawiadywanie swą parafią, który jest do sumy wustufiszania innych kościołów, jako też, y parafiam, do tych kościołów należącej.

Stugi przy Kościele y Kłasztorze

Przy tym Kłasztorze są dymyż Młodzień poddanych siemna, Działów kościelnych, bez przy Kłasztorze pastuga, y praca, różna, jako też, najemników 36 a czasem więcej lub mniej w tym miejscu.

Szkółka Sierocka

Szkółka Sierocka w Kłasztorze bez żadnego Funduszu ufajmyjedy, której prof: jest A. Sławiński Marcinowicz, Mistrz Teologii Dogmatycznej. Studentów tu, Onaj 20, którzy się dają nauki - Czytania, pisania - Arytmetyki - Moralnej Nauki - Katechizmu - Grammatyki Polskiej - Łaczińskiej -

Fundusz Kłasztorny

1. Na pod Budawą Kłasztoru Dwórko Kościelny, ograda prostokątna, kwadratowej 12. Spisur kwadratowej 1. prostokątnej 15. prostokątnej kwadratowej 12.

2. Na Kłasztorze na przed Mieście Wileńskim paładowy Kłasztorny, plac x zabudowaniem roztęty na Morgow 12. prostokątnej kwadratowej 38. Miejskamic tego Dobru, ma obowiązek mając bielekny kościelny y Osob Legromadzenia Zakonnego.

3. Na drugie przed Mieście Słupiszski Dworek, Kłasztor ma plac od pastora Morga, na którym był Dom mieszkalny y Egzechia, lecz w R. 1870 wojennym przez wielki naderż Wągr, zoberany został na opat.

4. w Miynie wudny na Rzec Wilence graficy ataku, placu Kłasztornego, x nowy Fundusz w każdym czasie był jeden kamień uwalny na potrzeby Kłasztorna. Dzie gdy ten Miyn zwany Królewski Karbowy, posied w Dziernawie Uniwersytetu Wileńskiego - powozto natychmiast bez względu na Fundusz Miyn.

Prilow Jagiellow, broni wstępu do Mlynu Klastorawi - Prizwicz-
 my xatem Przetodny, najwiekszej dowiadacza Trudnosci na kazdem mie-
 scial razem, nim wejdna przewoleniem Uniwersytetu =

5^e Klastor Annuaty Kloxowej y innych Artykulow figurowaci.
 Funduszem Pradawnym niemiat y niemiat =
 6^e Funduszem Pionowskim nalezacych do Altarzy lub Felijz
 Klastor w swoim Obzbie niemiat (Kadruje) =

Rudniki

Klastor ten majatkow xadnych niemiat: ma tylko nadane
 Laxi w Sawicie Pruckim w Parafij Rudnickiej Swane Rudnici - do
 Najjasniejszego Krola Polskiego Kalimierza Jagielly
 wladztwie calej tej Laxi x Karolami, polem, blotem y miejscem
 miejscalnej budowli - Mox d - Skuraw Kwadratowych d - Przetow
 90 - Dom miejscalnej drewniany - naley tyfel - dravnica -
 mi kryty, x wezysia drzewi proste na krupach y xawiasach xel-
 laznych x Klamka - po jednej stronie domu Staruja x Kurowek
 y Skafarnia - po drugiej Staruja x Spixarnia, do ktorych
 drzewi proste drewniane na krupach y xawiasach xelaznych
 Okna byly Cwiartkowych x w xawiasach rekwiizytami - Podlo-
 ga x desek y torci - tamie piekarnia, style Dom miejscalnej
 Cila Laxi x Kuchnia - Lodownia, Surwanek, Obora, Stajnia, Wotow-
 nia - Browar - Cila ta budowla drewniana, pokryta xypis, dra-
 wicami, xypis, xawicami, xypis, xawicami - Drzewi proste x krupa-
 kami y xawiasami xelaznymi - w calej wtej budowli y Obzbie
 Odryna 1. x powietkami d - na Laxach xad odryny d, trzy drami-
 cani kryte, xwarta stoma =

Summy

Summy Fundusxowej Klastor ten xadny niemiat y niemiat,
 ma tylko Summy Legawijne od ruznych Dobrodziejow xapsida-
 ne, x procentow paldowanych w tych Summ - Obzbi xawic y ist
 Klastor przez Laxi lub przez najwiekszy Rajstarow odprawie
 w Rok Mxay Spiewanych x Legawiami 10, Spiewanych bez
 Legawioy 6g, xystany d, 16 - w Ryle Mxay 11. 17 1/2 =

Summy takowe Legawijne y nastajone =

Summy Lewne

Kapitaly Legawijne do Lew -		Procent do Kapitalow Lew -	
Rubel	Kopijki	Procent	Lew

1 ^e w 1703 Ru Obr dnia 9 - x Legawij 170 ^e Sp Maryana Oginskiego Summa Rubli 100 xawic tyzicy x procentem 6tyz - Lokowana na Dobrach Swawych Wiciekawic w Guberniji Witebskiej, x 10 ^e procent Klastorawi do xawic -		6000	67360
2 ^e w Ru 1709 x Legawij Sp MWZ Flo- ryana Rekuia, Piotra Swaszkiewicza y Wp Jerzego Strakimowicza - Summa Rubli 100 xawic dziesicy x procentem 6tyz - Lokowana na Dobrach Wp Sp Marubia Ossierki, Swawych			

Dalszy Czyn Summ Legacyjnymy Pewnych	Kapitaly Legacyjnymy do Srebr		Procent od Kapitalow Srebr	
	Rubli	Kopiej	Rubli	Kopiej
1. Kwanych Januszkow w Gubernij Minskiej, w Sztet Wileńskim, procent dochodzi	870.		56.	50.
2. w Re N. 179 z Legacji S. Sadeusza y Sade- wigi Oginskiej, Summa Rubli srebr siedemset pię- dziest i procentem Szym- Lokowana na Dobrach wiczytych Metoduzow Kwanych - w Gubernij Minskiej, w powiecie Wileńskim, procent dochodzi	130.		37.	50.
3. Summa Rubli srebr Dwa tysiące sześćset dwadzieście pięć - i procentem Szym- i dwięćdziesiąt Legacyjnymy Srebr y przez M. Sadeusza Łabę na awoxas Syndyka Szym Bernardynow Wileń- skich - Lokowana na dobrach Kwanych, Elwici- czany - w Gubernij y Powiecie Wileńskim, Re N. 1804 Apryla 30 D. za ubezpieczony, wydany przez M. Drodowizas Chorazego -	2625		157.	50.
4. z Legacji Fryderyka Rekuia y Adama Filipowicza - Lokowana, iż adziestne dwie Summy Pierwsza na majątku Kwanych Meruz w Gubernij y Powiecie Wileńskim Srebrnym w Re N. 1830 Apryl: 25. dnia lokowana w masie Rubli srebr siedemset pięćdziesiąt i procentem Szym- procent dochodzi	130.		52.	50.
5. Długa w Re N. 1809 Apryla 18. dnia, lo- kowana na majątku dwięćdziesiąt M. Sadeusza Srebrny Starosty Filipowskiego Narutowski Kwanych Srebrnym w Gubernij Wileńskim w Sztet Wileńskim w masie Rubli srebr trzyseta i procentem Szym- Procent dochodzi	300.			
6. w Re N. 1819 Apryla 24. dnia z Legacji S. Sadeusza y Krystyny Rekuia- Kowalskiej, Summa Rubli srebr dwadzieście dwie- dzieć pięćdziesiąt i procentem Szym- Lokowana na Dobrach Srebrnymy Kwanych Radziwi- ńskich Lokowane w Gubernij Gudzieskiej, w powiecie Łowickim, procent dochodzi	2250		157.	50.
Ogół Summ Legacyjnymy pewnych	1345		842	50.
Summy Niepewne				
1. w Re N. 522 Abra 19. dnia z Legacji S. Albrichta Oryxa. Summa Rubli srebr Sześćset pięćdziesiąt M. 1650 Lokowana na Ma- jątku Srebrnymy Kwanych Oryxa, w Guber- nij y Powiecie Wileńskim - Od tej Summy Procent Kłostorowis niedochodzi od Re N. 1795 y sama Summa				

Dalszy ciąg Legacyjnych Summ niepewnych

	Kapitał Legacyjny		Procent od Kapitału	
	Publi Srebr.	Rubli	Publi Srebr.	Rubli
Y Jama Summa wystaje pod procedurama 1650			3 1/2	-
Ze 1/2 Legacyj W.W. Brzeski Summa Publi Srebr. trzy tysiące sto pięć - Kłasztor mieniący odobrai kolegiaty od tej Summy procentow, rozprawa proceder i sukcesprawa W.W. Brzeski skiez w Licznicy Kurwilem i Draga Apelacyjnyj przyzosta do Sępa J.W. - dziez do tej inspe. Kłasztor mieniący rezolucy " " " " 3105				
Ze roku 1704 i Legacyj sp. Maryanny i Chm. Pawicki, Białostocki Summa Publi Srebr. 1200 i procentem 1/2 - zapiswana na dobraz Jodowicki - Ten projekt, nad wartosci dziedziny i Summa 1200 i procentem ma do 1200				
Leg. w Powiat Wiloykij w Gubernij Wilenskiej				
Ogół Summa Legacyjnych i niepewnych			5955	

Przychód Roczny

	Publi Srebr.	Rubli
Od 30 gbra Pa 1817 do gbra Pa 1818 byto przychodu Roczneq i procentow od Summ Legacyjnych		542 70
Annuaty i Kapitaty Wilenskiej		52 50
Annuaty od W.W. Pawier Bernardynow Wilenskiej		40 -
L Kwerty i akwizycow Kwiecinych		558 35
Ogół Roczneq dochodu		6519 55

Wydatki Roczne

Od 30 gbra Pa 1817 do gbra 1818 -		
Na utrzymanie Kwiecda i Stug	1500	-
Na utrzymanie Zakumiskow i Kłasztoru	4500	-
Na utrzymanie Stuzyny	220	93
Na opłacenie podatku planowego		1 61
Ogół Wydatku	6519	54

Wiadomości o Ksiąg Metryk Parafialnych

	Przy mę- zkiej	Przy Kieński
w Dey parafij de Świętych Sakramentow przy- stępujących	410	628
Wypisanych z powyższych Świętych Sa- kramentow	105	100
w roku 1818 } Ochrzczeni	64	66
} Umarli	39	51
Lasubionych par	9	-

Inwentarz Biblioteki Klasztornej

Biblioteki	1774	1784	1794	1804	Inwentarz	1774	1784	1794	1804
Biblio- Concordantia Bibliorum	4	6	1	2	Medici	1	10	4	15
Expositores Biblio	30	-	2	3	Oratores	8	3	-	2
Theologi Dogmatici	-	-	1	-	Philosophi	17	40	8	-
Devotivales	-	-	40	5	Rhetores	2	50	3	-
10	-	-	-	-	10	-	-	-	-
Insumma M. Marii	40	10	-	-	1	1	4	2	5
Catechiste	11	7	2	-	Theologi Specula- tium	2	3	40	-
Sabula	-	-	5	18	Theologi Mora- les	2	5	3	-
Grammatici	4	9	5	12					
Historici	6	8	12	-					
Jurisperiti	2	1	5	4					

Opisanie Naczyni kuchennych

Saganow większych Sotus	4	Lixier miedziany z ptasiej 2.	
Saganow mniejszych	6	Dzwon 1.	
Kuchow większych Starych	2	Kuchnia dębowa do piwa	1
Kuchow mniejszych Nowych	2	Kuchnia do gotowania chmiele	1
Kaplow	5	Pania x Kupany, x Czapki	1
Druskiar miedziany	1	Kuchnie Kuchnia	1
Przytwanow wielkich	2	Lixier blaszane	2
Blacha miedziana do ciasta	1		
Lixier z żelaza miedziany			

w Tym Klasztorze jest Studium Teologiczne dla Osob Pa-
knych Lixba nas Męczych i 20- Których i 20 Nauki- The-
logia Thom & Charms- y Historja Księżna Bosweta
Tym Naukom Samierony jest Kurs trzy- letni =

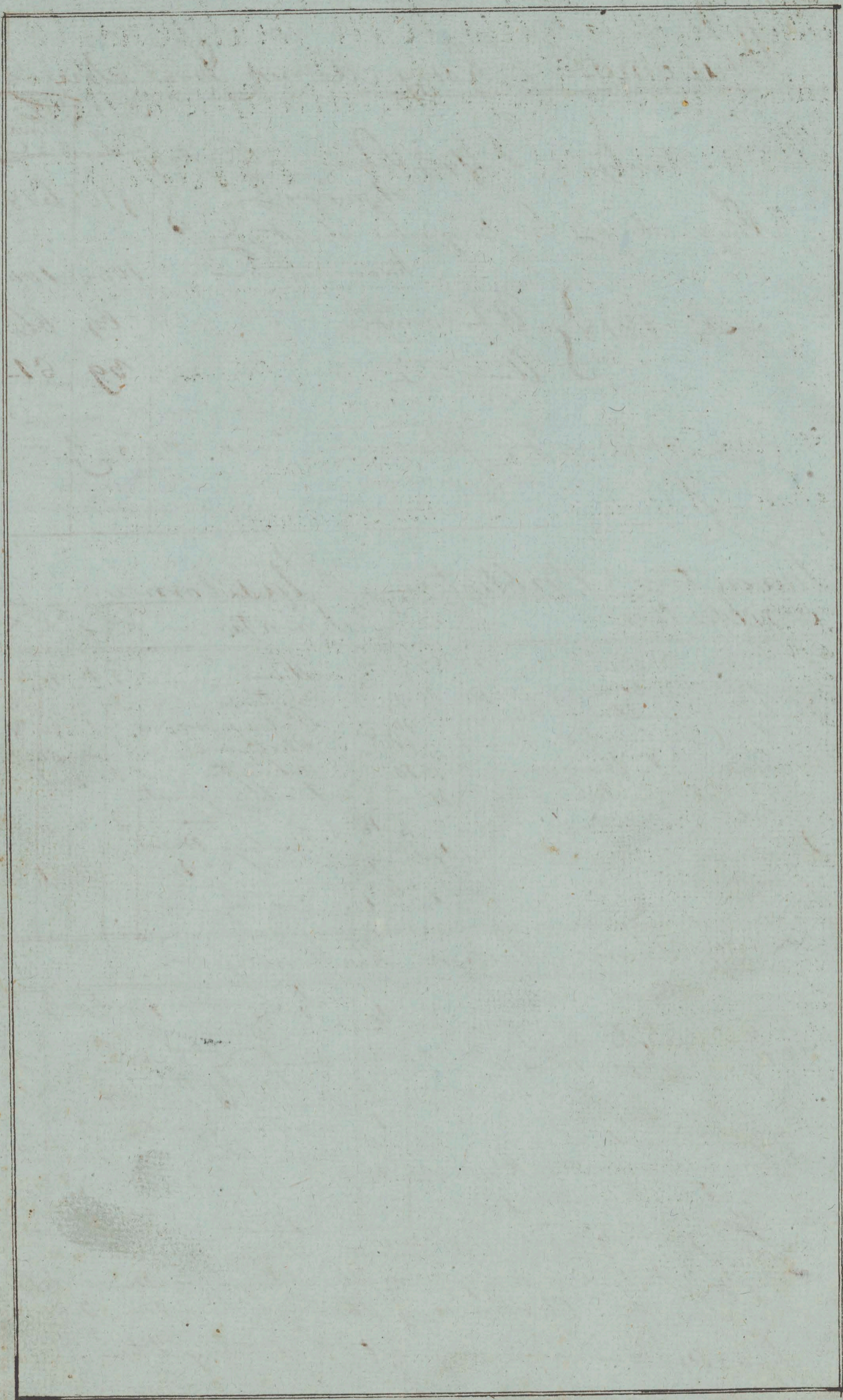

5^o Klasztor Parafian niezawiaduje. - Altarij. - Między Powiatowij. - Parafialney. - Sie-
 rotkiej. - Szpitalu. - Kadney. - Dni Ubogich. - Anitei. - Funduszu na wyprawione przedmioty. - memal. -
 6^o Sprawy wyprawionych osób. - Salomonnych. - Study. - Kwisielni. - Dominik. - Gasierewskiej. - Organista.
 Pomocnika. - Wincenty. - Gasierewskiej. - Laborystyanow. - Symon. - Adamowicz. -
 7^o Le Skutku Funduszu i Praw Legacyjnych na Klasztor, pod zabudowaniem. - Ogrodza-
 mi. - Gmentarzem. - Dzielnicem. - i Jurysdykcyą. - Płau. - Morqwu. - M. - Postow. - 253. - Przejaw. - 41^o.
 8^o Łąkę. - Kasatkę. - zwana. - odległą. - od Klasztoru. - Miła. - 1^o. - Znadania. - M. - Krzysztofa
 Nowickiego. - Worewody. - Płockiego. - w Roku. - 1689. - Junij. - 19. - Dnia. - Sawierajazan. - Wtorek. -
 9^o Zładania. - i Przywilej. - Papia. - mierzego. - Króla. - Polskiego. - Michała. - wolny. - wstęp. - y
 wyrob. - Druwa. - na. - potrzeby. - Klasztorne. - w. - Dusowy. - Strypowski. - i. - Bersztanski. - który
 zabroniony. - jest. - przez. - Ober. - Forstmeystrow. -
 10^o Summy funduszowey i Annuaty. - Dworowey. - w. - Ordynaryi. - Dworowey. - Klasztor. - nie-
 ma. - Summy. - zaś. - legacyjne. - przez. - różnych. - zapisanie. - do. - Tawronemi. - Obwiazkami
 są. - następnie. -

Summy Legacyjne Srebrem.	Ruble Srebrem.	Kopijki Srebren.
1756 Roku M. Gbra. - z legacyi M. Karypia Wojskiego Grodzieńskiego Summa złotych Polk. Dwa tysiące 2000. na siedmiu Procent wpród dołożona na Magistracie Grodzieńskim. - Druga Summa 1748 Roku z legacyi W. Karimiera i Łopij Szerawinskiich złotych Polk. Tysiące 1000 wpród dołożo- wana na Kabale Łydowskiem i Młocibowskiem, teraz na Procent siedmiu zosta- ja. - Sparte. - i. - zabezpieczona. - na. - Dobrach. - Służbowych. - zwanych. - Dzielniczych. M. Ignacego Łachnickiego Polkownika, położonych w Powiecie i Guber- nij Grodzieński. -	2450.	Złoty
Za Procent od spiorowsz summy za Dusze Legatora odprawujesien w Mie- szczy. - i. - szczy. - spiewana. - jedna. - 1000. - Od. - Drugiej. - summy. - za. - Dusze. - Legato- row. - co. - Kobi. - Eselwie. - ze. - Mraz. - spiewana. - odprawia. - w. - imien. - Klasztor. - za. - Procent. 1763 Roku z legacyi W. Andrzeja Chreptowicza Szarbnika Płk. Wot. łowyńskiego Summa złotych Polk. Dwie tysiące 5000. na Procent siedmiu dołożona i zabezpieczona na Dobrach. - Krasny. - Porzadzanych. - dzielniczych. W. Chreptowiczow, którzy pomienionam Summa na Majztek. - swoy. Sierosy. - zwany. - w. - Powiecie. - Łydkiem. - przemiesli. - i. - zabezpieczyli. -	750.	Złoty
1793 Roku Gbra. 9. z legacyi W. Michała Politańskiego Szlacheckiego Liem- nkiego Grodzy Summa złotych Polk. Cztery tysiące 4000. na Procent dołożona i zabezpieczona na Dobrach. - Milloworyna. - zwanych. - Dziel- niczych. - M. Polkownika. - Ignacego. - Politańskiego, - położonych. - w. - Powiecie. Grodzieńskim. - i. - w. - Gubernij. - Grodzieński. - Za Procent za Dusze Legatora odprawujesien w Karidy. - Mieszcy. - Mrozey. Świętych. - Cystany. - Ctery. - 4000. -	600.	Złoty
1798 Roku Maja 5. z legacyi W. Władowickiego Szarbnika Płk. Grodzieńskiego Summa złotych Polk. Dwa tysiące 2000. Druga Summa złotych Polk. 5000 z legacyi W. Jakuba Rubkiewicza Szarbnika Grodzieńskiego na Procent siedmiu do- łożona i zabezpieczona na Dobrach. - Jachoworyna. - zwanych. - dzielniczych. - W. Osnowskiego. - w. - Powiecie. - Wotowyskim. położonych. - Za Procent od Piorowsz summy za Dusze Legatora odprawujesien w Łydki. - Dwie. - Mroz. - Święte. - Cystane. - a. - w. - Roku. - 104. - Mrozey. - Od. - Drugiej. - letania. - w. - Karidy. - Dwie. - do. - Kays. - w. - Mrozey. - Summy. -	1050.	Złoty

Summy Legacyjne na Grodzienckim Eydowskim Kahale	Ruble Srebrem	Kopijki	Procent
1671 Roku Januar 9 Legacyi W ^o Krzysztofa Murawickiego Summa Których Pół: Tysiące siedemset A ^o 1,800. n	255. n	-	4%
za Procent odprawujesiew na Duszach legatora w Tydzień Czystania Maza Święta Jedna A ^o 1. n	-	-	-
1655 Roku 20 Wra. 7 Legacyi W ^o Marianny z Gierskorkow Dru- żnicy Summa Których Pół: Tysiące A ^o 1,000. n	450. n	-	4%
za Procent odprawujesiew na Duszach legatorów Mory Czystanych w Kół 80	-	-	-
1701 Roku 17 Maja 18 Legacyi W ^o Heraklij Podhomomy; Dru- żnicy P. sanowej Siemskiej Grodzienckiej Mesandrowicowej Summa Których Pół: Tysiące sześć set dziewięćdziesiąt sześć Groszy 6. A ^o 3,696. gr. 6. n	554. n	86.	4%
za Procent na Duszach legatorach odprawujesiew w Kół Mory Czystanych 16	-	-	-
1707 Roku 25 Apryla 12 Legacyi W ^o Teodora Jotowczy Summa Syndyka Tysiące Czysta Których Pół: Tysiące Dwaście sześćdziesiąt sześć Groszy Dwaćdziesiąt A ^o 1,266 Groszy 20. n	190. n	-	4%
za Procent na Duszach legatora odprawujesiew w Kół Mory Czystanych 40	-	-	-
1700 Roku 27 Wra. 7 Legacyi W ^o Adama Lendkewicza Podstolego Pół: Moryskiego Summa Których Pół: Tysiące A ^o 8,000. n	900. n	-	4%
za Procent na Duszach legatora i Familij odprawujesiew w Kół Mory Czystanych	-	-	-
1718 Roku 4 Maja 7 Legacyi W ^o Kofajca Summa Których Pół: Tysiące A ^o 1,000. n	150. n	-	4%
za Procent na Duszach legatora odprawujesiew w Kół Mory Czystanych 31	-	-	-
1788 Roku 7 Marca 7 Legacyi W ^o de Campo Suppiona Chorazego Wenz dzy Summa Których Pół: Tysiące A ^o 1,000. n	150. n	-	4%
za Procent na Duszach legatora odprawujesiew w Kół Mory Czystanych 31	-	-	-
1701 Roku 27 Wra. 7 Legacyi W ^o Wojciecha Nadziemskiego Plebana Luleskiego Summa Których Pół: Tysiące A ^o 1,000. n	150. n	-	4%
za Procent na Duszach legatora odprawujesiew w Kół Mory Czystanych 31	-	-	-
1783 Roku 25 Apryla 7 Legacyi W ^o Jakuba Łabyskiego Miecznika Kiejo- wskiego Summa Których Pół: Tysiące A ^o 1,000. n	150. n	-	4%
za Procent na Duszach legatora odprawujesiew w Kół Mory Czystanych 31	-	-	-
1720 Roku 10 Kwieta 7 Legacyi W ^o Waj Wzpowiedzi Summa Których Pół: Tysiące A ^o 500. n	45. n	-	4%
za Procent na Duszach legatorów odprawujesiew w Kół Mory Czystanych 31	-	-	-
1714 Roku 25 Apryla 7 Legacyi W ^o Florency z Mieczkow Wondra- dziej Summa Których Pół: Tysiące A ^o 400. n	60. n	-	-
za Procent na Duszach legatorów odprawujesiew w Kół Mory Czystanych 31	-	-	-
1711 Roku 4 Marca 7 Legacyi W ^o Władysława Syrcia Ławeroga Grodzien- skiego Summa Których Pół: Tysiące A ^o 2,000. n	300. n	-	4%
za Procent na Duszach legatora w Kół odprawujesiew Mory Czystanych 62	-	-	-
1694 Roku 8 Junij 7 Legacyi W ^o Joanny Lemontkowny Bernardynki Grodzienckiej Summa Których Pół: Tysiące A ^o 1,100. n	165. n	-	4%
za Procent na Duszach legatorów odprawujesiew w Kół Mory Czystanych 31	-	-	-
1737 Roku 25 Marca 7 Legacyi W ^o Szymonta i Jowianny Syrdylow Summa Których Pół: Tysiące A ^o 400. n	60. n	-	4%
za Procent na Duszach legatorów w Kół Mory Czystanych 31	-	-	-
1695 Roku 10 Febura 7 Legacyi W ^o Konstanty z Karaniewa Madonicki Podstoliny Grodzienckiej Summa Których Pół: Tysiące A ^o 2,000. n	300. n	-	4%
za Procent na Duszach legatorów w Kół odprawujesiew Mory Czystanych 76	-	-	-
1717 Roku 2 Julij 7 Legacyi W ^o Grzegorz Kotowicza Summa Których Pół: Tysiące sześćdziesiąt sześć Groszy Dwaćdziesiąt A ^o 5,006 Groszy 20. n	570. n	-	4%
za Procent na Duszach legatorów odprawujesiew w Kół Mory Czystanych 31	-	-	-
1765 Roku 7 Legacyi W ^o Pawła Kłanilskiego Starosty Grodzien- skiego Summa do tego Bractwa należące	-	-	-

Obligacye Roczne	Sprowane	Przebrane	Obruczone
Od Summ Legacyjnych za Procent	---	1056	---
Ditto	24	---	---
Ditto	---	---	2
Litania co Dzien Jedna	---	---	---
Trystadrowas Marya w Niedzielę i swięto sprowane	---	---	---
z Ustaw Zalownych za Dobrodziejow Żywych i Umarlych Mocy	---	36	---
Ditto Sprowanych	5	---	---

Osob w tym Klasztorze Komunikujacych, bioraj rarem Zalonne z Czebadnia Swiecbaw ^{Ar 40} z Gromadzenia Antyropo Jedyn Trzedy w tym Roku Umarl J. Wactaw Jun- dult Spowiednik Pannien Bernardynels. z Wlasnosci funduszowej Kasy m. 1819. Chreptowiczow w Biorbie Sta- rosinskim Wiercielskiej Szapianca Waztorowi Kaszemu Grodzinskiemu za nadu- syzenhausa zabrana i inkorporowana do szajtkosci i Kasy Skarbowych o odryska- nie ktorzyh tego Roku rozporozly Proceder w sadnie granicznym Powiatowym Grodzinskim Plugu Klasztor Sadnego niema.

Srebro	Lubelski	Koscielne	Lubelski
Monstrancya Dwia Srebrna z Pomieniami postownemi	1	Pacifikat Srebrny Dre- wa Krugia swiętego	1
Duszki Postowane srebrne	2	Paldachim na Lascie po- srebrnany majzey dwie Galki	---
Kielichow Postowanych z talie- miny Patenami	6	postowane z Jrgulami Wotrenimi	1

Opisanie Zakrytych	Lubelski	i Drewo do Kosciola nalezia- cych i Klasztoru	Lubelski
Bialych Ornamentow	10	Lichtarow Wielkich	56
Dabmatylo	6	Lichtarow mniejszych	20
Welow	6	Amputek Gynowych	6
Stot	10	Zarek	6
Manipulanzow	16	Krucyfiksow Druwnianych	7
Czerwonych	---	Krucet	---

Opisanie Zakrystyi	Kupony	i Przewozy do Kosciola nale- zacych i Klasztoru	Kupony
Czerwonych Ornatos	5.	Kruset	15.
Dalmatyk	5.	Drumonkow	11.
Stol	5.	Kuriatow	10.
Manipularow	5.	Gienow	2.
Fioletowych Ornatos	5.	Mszatow in Folio	5.
Dalmatyk	2.	Mszat in 4to	1.
Zielonych Ornatos	2.	Mszalkow Ręcznych	7.
Dalmatyk	1.	Zelaza do pieczenia Opatek	2.
Stol	5.	Kocietek Mosiężny do Wody	
Manipularow	5.	Swieczny	1.
Czarnych Ornatos	5.	Kocietek do topienia Wosku	1.
Dalmatyk Staryk	2.	Lyska do odlewania Swiec	1.
Kaps różnego Koloru	10.	Winyj do Eszkwy	1.
Antepediow różnyk	12.	Sukno do Pokrycia Kata-	
Dywaniki na Lawki	5.	falu	1.
Firanki	50.	Latun Czarny	1.
Paskow	15.	Lampy Szklanych	100.
Alb	12.	"	"
Hummeratow	12.	"	"
Inwalni	10.	"	"
Obrusow Oltarzowych	10.	"	"
Rezynkow	25.	"	"
Korporatow	50.	"	"
Purifikatorow	50.	"	"
Inwentarz Sprzetow	Kupony	Klasztornych	Kupony
Kantorkow	2.	Obrusow St. Janku Ser-	
Loziki w Stancyach	50.	nardyjskiego	20.
Kanapy	2.	Durderko Stare	1.
Stolow	50.	Miednica mosiężna	1.
Kruscow	29.	Lozow z Widkami	24.
Cukiernica Szaszana	1.	Obrusow Pawesnyk	4.
Tea Chiniskich	5.	Butelki w Ogule	50.
Szklanki		Karafinki	

Inwentarz Sprzątkowy	Wzrost	Klasztornych	Wzrost
Szklaneb	12.	Karapinek	4.
Pierzaki Klasztorne	2.	Pociot Miedziany	
Klewikort Stary	1.	Anieyszy	1.
Zalony Cynowych	30.	Saganow Wierzchow Miedziany	
Zalony Farfurowych	30.	nych	2.
Szybie Skotowych	40.	Plat.	2.
Solniczek Szklanych	6.	Poisie Kuchennych	2.
Obrusow Holenderskich	3.	Toporow	2.
Duban Cynowy	1.	Mosdzierz Miedziany	1.
Duban Miedziany Stary	1.	Pruslak Szlaskany	1.
Misa Cynowa	1.	Radow Matykh i Wicelich Miedzianych	5.
Putniskow Cynowych	4.	Pociot Szpizowy	1.
Prystawek	29.	Czopow w Szrowarze Wicelich	3.
Wazp Farfurowych	3.	Kops	10.
Beceki Dzwonnych	23.	Bryzek	2.
Anterow	4.	Koni	2.
Garniec Szlaskany	1.		
Putgarowka	1.		
Kwarta	1.		
Leyka Szlaska	1.		

Biblioteka	Wzrost	Wzrost	Wzrost	Klasztorna	Wzrost	Wzrost	Wzrost
Ksiąg Bogobojnych							
w Dyalekcie Łacinskim		9.	30.	Ksiąg Leharskich		1.	12.
w Polskim		5.	40.	Ksiąg Filozoficznych		121.	34.
Biblijst. Łacinskich	5.	4.	8.	Matematycznych		4.	
Polskich	2.			Poety i Wymowy	18.	11.	14.
Ksiąg Historycznych				Teologicznych	8.	16.	13.
Polskich	9.	20.	6.	o Ustawach Zakonu		9.	12.
Dyplomarzyow			6.	Kroniki	5.	1.	
Ksiąg Prawo Ciwilne							
Kanoniczne Samyhaizy							
nych	8.	15.	13.				

W tym Klasztorze znajduje się Studium Filozoficzne Zakonne. Uczniow jest Dwieciu
 1. wiersz Nauk Trzydziestu. — w Pierwszym Dolek dajisiew Logika, Metafizyka
 y Arystotelejska w Catey rozizgotosci. — w Drugim Dolek Geometria Geo-
 metryczna, Algebrza y Trigonometria. — w Trzecim Dolek Algebra, Trigonometria i Trzy.
 W tym Klasztorze Nowicyatu niema, szkiec Publicznych dla Swieckich
 i Konwiklow mezynajdujesiew

[Faint, illegible handwriting in a ledger format, possibly a list of names or entries.]

[Faint, illegible handwriting in a ledger format, possibly a list of names or entries.]

[Faint, illegible handwriting at the bottom of the page, possibly a signature or note.]

Akt Wizyty
Klasztoru Kowieńskiego XX: Bernardynów
Miesiąca Nowembra Dnia 1818 Roku

Abt. Wright

Walter B. Wright, Jr. Secretary

Akt Wizyty
 Klasztoru Kowieniskiego Zakonu Księży Bernardynów Mie-
 śca Nowembra Dnia 1818. Roku.

1. Jaki Tytuł Klasztoru, w jakim - Klasztor y Kościół pod Tytułem
 tery Powstanie y mieście? - S. Józefa Męczennika w powiecie
 Kowieniskim w mieście Kownie
 w Subermij Wileńskiej.
2. Czy ten Klasztor z muru lub Drewna? - Klasztor murywany nadwa pią-
 tra, Dachówka kryty, złączoney z
 Kościołem.
3. Kościół tego Klasztoru z muru lub - Kościół murywany Dachówka kry-
 z Drewna? - ty - Fundowany Roku 1468. przez
 Króla Kazimierza -
4. Jakiemu Zakonowi ten Klasztor, y jakiej - Zakon S^{te} Franciszka Obserwantów,
 Reguły? - iak pospolicie Lwów Bernardynami,
 Reguły S^{te} Franciszka -
5. Jakie Imię y Nazwisko przełożony? - Siędz Celestyn Łukowski -
6. Jakie Imię y Nazwisko kazidego z - Siędz Bernardyn Januszewski -
 Zgromadzenia, nawet Nowicjusów, Siędz Jzydor Sabuleniuz -
 Łaikow, Bratkiow y Terycarzów Ka- Siędz Leon Leleniuz -
 bit Zakonny Nowicjus? - Siędz Stefan Łalgieniuz -
 Siędz Konstantyn Woytyshkieniuz -
 Brat Walenty Kojaloniuz -
 Brat Hilary Wesołowiuz -
 Brat Paweł Smilgieniuz -
 Brat Kazimierz Kozakieniuz -
7. Jakie Imię Nazwisko do tego Kla- - Niema -
 sztoru Należących, albo gdzie in-
 dziocy na Kapellaniy albo Komen-
 dzie mieśkajacych, wyrażając gdzie
 i ukogo? -
8. Jakie Obowiązki Kazidego w - Siędz Celestyn Łukowski Przełożony -
 szczególności? - A. Bernardyn Januszewski Wikary -
 X. Jzydor Sabuleniuz Spowiednik -
 A. Leon Leleniuz Kaznodzieja -
 X. Stefan Łalgieniuz Spowiednik -
 X. Konstantyn Woytyshkieniuz Ka-
 znodzieja -
 Brat Walenty Kojaloniuz Kwestarz -
 B. Hilary Wesołowiuz Kwestarz -
 B. Paweł Smilgieniuz Kanapanz -
 B. Kazimierz Kozakieniuz Zakrysty-
 an. —

9. Każdego lata od Urodzenia? -

- Xiądz Celestyn Łukowski m. d. l. t. t.	- 48.
X. Bernardyn Janowski	- 69.
X. Jędrzej Jabulowicz	- 69.
X. Leon Lelusz	- 28.
X. Stefan Zalgiewicz	- 69.
X. Konstantyn Woytyshiewicz	- 42.
Brat Walenty Kojasowicz	- 49.
B. Hilary Wielowicz	- 40.
B. Paweł Smilgiewicz	- 20.
B. Kazimierz Korakiewicz	- 23.

10. Każdego lata Kapłanstwa i Powo-
łania? -

- Xiądz Celestyn Łukowski Kapłanstwa	- 17.
Powołania	- 19.
X. Bernardyn Janowski Kapłanstwa	- 20.
Powołania	- 42.
X. Jędrzej Jabulowicz Kapłanstwa	- 39.
Powołania	- 44.
X. Leon Lelusz Kapłanstwa	- 4.
Powołania	- 9.
X. Stefan Zalgiewicz Kapłanstwa	- 37.
Powołania	- 40.
X. Konstantyn Woytyshiewicz Ka- płanstwa	- 17.
Powołania	- 25.
Brat Walenty Kojasowicz powołania	- 5.
B. Hilary Wielowicz powołania	- 17.
B. Paweł Smilgiewicz powołania	- 2.
B. Kazimierz Korakiewicz powołania	- 2.

11. Każdego lata Urzędu lub Obowiąz-
ku? -

- Xiądz Celestyn Łukowski przełożonym	- 1.
X. Bernardyn Janowski wikarym	- 1.
X. Jędrzej Jabulowicz spowiednikiem	- 20.
X. Leon Lelusz kaznodzieją	- 1.
X. Stefan Zalgiewicz spowiednikiem	- 1.
X. Konstantyn Woytyshiewicz kaznodzie- ją	- 1.
Brat Walenty Kojasowicz kwe- stazem	- 2.
Brat Hilary Wielowicz kwe- stazem	- 2.
Brat Paweł Smilgiewicz ka- napanem	- 1.
Brat Kazimierz Korakiewicz ka- krytykanem	- 1.

12. Jesli ten Klasztor zaniaduje sp. - Niezaniaduje -
mfia? -

13. Jesli ta Parafia do Klastoru nale. - Niema -
czy ma Kwiatozy Filialne, jak
sily one Louizy, czy sa z muru lub
z drzewa, jaki Kapitan przy tej
Filii, jesli Suiicki, opisaj jego
Imie Nazwisko, wiek, data ka-
ptanstwa, y jak dawno przy
Filii?

14. Jesli w kryptach Dobradz w tej Para- - Niema -
fii sa Kaplice oddzielne od
miejscow zabudowane i: niezay-
mujac wto opisanie Kaplice
pokrywajac: iak sily te Kaplice
Louizy, czy sa z muru czy z
Drzewa, jaki Kapitan przy tej
Kaplicy, jesli Suiicki, opisaj
jego Imie Nazwisko, wiek, data
Kapitania, y jak dawno jest
Kapellanem? -

15. Jesli Zgromadzenie ma sa Pa- Niema -
rafia, niema w swoim Kosci-
le Altary, y jak sily Louizy ta
altarya, kto icy Kapellanem,
kto Altarysta, jaki data icy
wieku, Kapitania, y jak da-
wno Altarysta?

16. Jesli w parafii do tego Zgro- - Niema -
madzenia Nalcizny jest
iaki Duchowny, Suiicki czy
zakonny bu Tytulu miejsc-
nazy, jak dawno, jakiego
wieku, ile lat Kapitanem?

17. Jaki sa przy tym Klastore - Niema -
lub Zgromadzeniu Szpitala, i
wiele w nich Ubogich?

18. Jakie są przy tym Klaftrze - Niema -
 lub Zgromadzeniu Szkolki
 Funduszowe albo Sierockie,
 albo Parafialne, i wiele w
 nich Uczniów? -
19. Gdzie są studzy Kościel- - Organista Józef Mickiewicz
 ni, prócz Zakonnycy? - Podzakrystyan Wincenty Łaufenier
20. Jakie są Fundusze Ziemi- Ziemi Funduszem Nadany, jest
 do tego Zgromadzenia Na- pod Kościołem, Klaftrzem, Budow-
 lerigie? - la, łąki, łąki w to z Ogrody, w mie-
 sciu Kowmie Morygow $7\frac{3}{4}$ - Także
 łąka o mi 13. od Kowna na
 Morygow 10. -
21. Jakie są Fundusze Ziemi- Niema -
 Altarzy lub Filii, jeśli który
 klaftr Parafialny mający, ma
 w obrębie swojej Parafii jako-
 we Altarze lub Filii? -
22. Gdzie w każdym Funduszowym - Niema -
 majątku klasztor ma pod-
 danych Pleb Muzyczny, Gie-
 wolek Ziemi, czy są Jeriosa
 y Lasy jakie? -
23. Gdzie poddanych Pleb Muzyczny - Niema -
 w Funduszu, Altarzy albo
 Filii? -
24. Jakie y wiele ma Kla- Summ Funduszowych iadnych
 sztor Summ Funduszowych? niema -
 Legacyjne są następujące:
 1^o J.W. Szymon Syruć Kasztelan
 Witebski Roku 1774. Miesiąc
 cca Apryla 17 Dnia, Testamen-
 tem legował Rубли Srebrnych

Srebrnych 3,000. Takowaz sum-
me, gw. Józef Prozer Kaszte-
lan witebski y Starosta są-
dowy Płta Kowienjskiego przy-
iąd na wieczne czasy, zwi-
kusz podziys na Majst-
ku zwanym Bobin w po-
wiciu Kowienjskim rozaym-

2: 1705. Roku Gbra 15. Dnia-
gwna Rachael Kryszi nowa
wojewodzina witebska zapi-
sala Testamentem Publi
Srebrnych 750. zwiakusz na
Majstku Ravidani, w po-
wiciu Rosycyjskim rozaym-

3: 1771. Roku Augusta 30. Dnia,
gwna Barbara Skorulka Cho-
rziyna Płta Kowienjskiego
Testamentem zapiisala Pu-
bli Srebrnych 1,200. Dekre-
tem Trybunalskim zasądzone,
zwiakusz na Majstnosci
Wisa nasa z Marcianów
w Powiciu Wileyskim w Ju-
bernij Minskiej rozaym-

25. Takie, i wiele ma - Niema -
Summy Funduszowej
Ataryota, lub Kapel-
tan przy Siliu wdzy-
cy:

26. Jakie Klasztor ma Sum- Niema-
my Niepewne, i w jakiej
Młosci? -

27. Podobniez Jakie ma Sum- Niema-
my Niepewne, i w ja-
kiej Młosci Altarysta lub
Kapellan przy Filii? -

28. Ciez Sami jakie Summy- Niema-
i wiele Ich maja? Zagin-
nych, y na Kim? -

29. Wiele Klasztor, takze M- Wiosiek Niema-

Altarysta, Kapellan przy Fi-
lij maja? roznego Dochw-
du, czyli Jutraty z Wiosiek
Funduszowych, z Annuat,
z Procentow od Summ, z Pen-
sji i Kosciola. Nadto; Wie-
le maja? Dochodu roznego
Klasztoru na Kapellaniow
Dwornych, Komendantow
przy Plebaniach i Filiiach
zostajacych? -

1^o z Annuaty - Roku 1720. Gbra
20. Dnia Jyju: Stanislaw y
Rozia prozorowie Kapellanowde
Witebscy przernaczyli z maja
tym Romayni w pttie Konien-
skim lezonym Annuatę Ka-
rdyga z boza popurou 5.

2^o od Summ pewnych Klasztor
wrognie odbiera procentu An-
bli Srebr: 150.

3^o za Kapellana od wv: Pp: Ber-
nardynek Konienz odbiera
Kubli Srebr: 15.

4^o od 1^o January 1818. Roku
z Kosciola, to jest: za Eke-
kucie y msze spiewane
przychodu miał Klasztor An-
bli Srebr: 152. Kopy: 30.

30. Ciez Sami wiele ma-
iz Jutraty czyli Dochw-
dow niepewnych? -

Dochodu niepewnego czyli
zkwesty od Roznych Dobro-
dziejow Klasztor miał An-
bli Srebr: 30.

- 31. Ciz Sami uide z swich - na Seminarium Glowne
Funduszowch Majstkow al. - klasztor p'aci Symbrem
bo Summ p'iacz na Rok do Rubel 1.-
skasbu lub do powiatu p'o-
datkow? -
- 32. Ile Zgromadzenie czyli Kła- Na utrzymanie Zakon-
sztat Expensui na Utrzy- nikow klasztor wyexpen-
manie swich opob? - sowal Rubli 150.-
- 33. Ile Expensui na Koscioł? Na utrzymanie Koscioła
wyexpensowano w tym Ro-
ku Rubli 152. Kopy: 30.-
- 34. Ile na Sluz Koscielnych? - Przez odzienia y stodu Rubli
52: 10.-
- 35. Ile Expensui sig w wiofnad - Na utrzymanie Gospodar-
Funduszowch czyli Solwar. stwa przy klasztorze, to jest -
kadz na utrzymanie gospo- Parobkow y Nacemnikow,
darstwa? - przez odzienia y stodu wy-
expensowalo sig Rubli 35.-
- 36. Podobnie Ile Altarysta - Niema -
lub Kapellan przy Islii
Expensui na swoy ostanz,
na swoy Koscioł, Sluz ko-
scielnych y domowych, y na
utrzymanie gospodarstwa
w swim Funduszu? -
- 37. Ile na Rok Zgromadze- Na Rok odprawieni Klastor
nie takie Kapellan przy mszy Funduszowch czyta-
Islii, Altarysta odprawieni nych 172. Amiwersanzow spie-
mszy Funduszowch spiewa- wanych 8- za Dobrodziejow
nych, czytanych, a ile Ami- zycznych y Umarzych spiewa-
wersanzow? - nych 52.-
- 38. w Zgromadzeniu majg- Niema -
cyh Parapie iaka kicba
Kommuni Kujacych i nie-

sposobnych, zaymując wto razem ludności Filialnych Kościo-
łów? -

39. w Tytche od Dnia 1. stycznia 1818. Niebyło
do ostatniego Decembra par
Zadłużonych? -

40. w Tytche ile w Roku ubiegłym. Niebyło
nych Plei mykhiy i Zenskiy,
liżąc razem z ludnością ko-
ściół Filialnych? -

41. w Tytche ile w Roku umar. Nie-
ło pdeci jedny i Drugi,
także liżąc całą Parafiją? -

42. w Zgromadzeniu niema- Komunikacyj osób Za-
iacych Parafij, jaka liżba konnych razem z Celadry
osób komunikacyj, bio- 20. Niekomunikacyj
liżąc razem Zakonne z Re- niema-
ladriacy i inne, i jaka nie-
komunikacyj? -

43. w Tytche jaka liżba umar- Liżba Jacck Walicki umarł
łych Zakonników? - Roku 1817 Mra 21. Dnia -

44. Czy który Fundusz niema- Niezarządzony-
ruszony, y przez kogo? -

45. Czy kto kiedy niezabrał z - Liżba przy rozbiore Kraju Polskie-
własności Funduszowych? - go, odesła do Berlina Pruskiego za
Niemiem -

46. Jaki gdzie y naco zarząd- Niezarządzany-
gmine są Długi na najg-
tek Duchowny? -

47. Jaki, gdzie, y oco z kim są 10 2/3. Zubowem rozporczy jest
Precedera? - Preceder w ziemstwie Kowienin
oniz

o Nieoptacenie procentow od
Summy Legacyjnej na Majsz-
twosci zwanej Kaudami Zaber-
piezonym w Powiecie Rosjiem-
skim lezacej Rubli Srebrnych-
750-

2^o zggww: Oshirkami w Guber-
nii Minskiej w Powiecie Wi-
tejskim, w lachy w rozshim Sa-
Dzie, o Nieoptaceni Procen-
tow, y zaberpierenie Summy
legacyjnej Rubli Srebrnych 1,200-

48. Jaka jest Zakrystya, to jest -
opisac wicki Apparatow, alb
i bielezmy Koscilny?

- Apparaty:
- Ornatow biadych Solennykh Ha-
stwowanykh - 2.
 - - Sztefoway Solenny - 1.
 - - Kredytoway Solenny - 1.
 - - Atłasoway z Dalmatykami - 1.
 - - Czerwony Atłasoway - 1.
 - Dalmatyki Czerwone Manifestrowe - 1.
 - Kapa biada Amaranrowa - 1.
 - - Powszednia Kolorowa - 1.
 - - Czerwona Manifestrowa - 1.
 - Ornatow w roznykh Kolorach ma-
teryalnykh powszednich - 35.
 - - Czarny z Dalmatykami
Manifestroway - 1.
 - - Powszednich - 5.
 - - Kapa Manifestrowa - 1.
 - Antepedium Materyalne Atla-
sowe w Kuriaty wyszywane - 1.
 - - Powszednich Stanykh w roznykh
Kolorach Materyalnykh - 4.
 - Baldachim - 1.
 - Bursa materyalna - 1.
 - Siranki materyalnykh w roz-
nykh Kolorach - par 19.
- Pielizna.
- Alb z Holenderskiego plötna - 3.
 - - Iskackiego plötna - 39.
 - Hummeratow roznygo plötna - 20.
 - Puryski katedzow roznygo plötna - 75.
 - Kesporatow z plötna Holender^o - 30.

Rezerwów - 66.
 Komiz wspólnota Holenderskiego - 4.
 - - z Kachkiego wspólnota - 16.
 Towarzi użyzwanemi brzykami 10.
 - - z różnego wspólnota - 15.
 Timmek musli nowy para - 1.

49. Jakie są Srebro, Złoto, Brylanty
 ty Kościelne y Klastorne?

Monstranysa Srebrna z promieniami
 mi porzucane mi - 1.
 Puszka Srebrna zewnytrzy y wewnytrzy
 porzucana - 1.
 Kielichow z patynami - 4.
 Wostów czyli Tabliczek - 3.
 Sukienka Srebrna nabitarie
 Najis: Panny - 1.
 Sukienki 3. Srebrne od obrazu
 s. Anny - 3.

50. Jaka jest miedź, cyna y mo-
 sigdz; czy jest Biblioteka, i
 wiele w niej strazik?

Cynnowydz Wozzyzykow - 3.
 Lichtarzy Cynnowydz - 28.
 Ampulck z tacami par - 8.
 Vasculum przy Cymborzy - 1.
 Kociotek do nożenia wody sũ-
 coney - 1.
 Zelazo do pierzenia Opłatek - 2.
 Zelazo do wyrzynania Hostyi
 i Komunikantow - 2.
 Miedzica mosiężna - 1.
 Frybulaz mosiężny - 1.
 Łotka Maszana - 1.
 Drwonow w Drwonicy - 3.
 Drwonkow przy gradusach - 8.
 Trumna Adamaszkim obita - 1.
 Cadun - 1.
 Mszalow - 7.
 Mszalikow - 8.
 Agiendy - 1.
 Agiendek - 3.
 Ewangielizka - 1.
 Porta telow - 9.
 Organ z 12ty glosami - 1.

Bi.

Biblioteka =

Ascetów	-	-	-	68.
Karmuziów	-	-	-	80.
Teologów moralnych	-	-	-	19.
Medycyny	-	-	-	2.
Filozofów	-	-	-	89.
Biblia	-	-	-	1.
Historyi	-	-	-	27.

51. Czy są w tym Klastorze studia dla Niemców zakonnycy?

52. Jeśli są, jaka jest liczba uczących się, i jakie są im nauki w szczególności, oraz jaki kraj który ma zamiarony jest kraj?

53. Czy jest w tym Klastorze Nowi Niemcy, jaka liczba Nowożytych, i jaka liczba naprobie?

54. Czy mianowicie są szkoły Publiczne dla Siostrzy, albo Konwikty; jaka liczba studentów w szkołach, a jaka liczba konwiktorów?

18.
80.
100.
100.
100.

18. 100.
80. 100.
100. 100.
100. 100.
100. 100.
100. 100.

100. 100. 100. 100. 100. 100.

100. 100. 100. 100. 100. 100.

100. 100. 100. 100. 100. 100.

100. 100. 100. 100. 100. 100.

100.

Ad 12um. 13um. 14m. 15um. 16um. Te punkta do tego Klastoru nie stosują się. -

Ad 17um. Przy Klastorze jest szpital dla oboicy Nci ubogich, w nim leży się osób 17. Nci męskiej 3. żeńskiej 14. Fundusze na Rubli srebrenych 900. w Roku 1861. legowane przez s.p. Andrieja Butkowskiego Komornika Witebskiego. Legowane 12 Procentem Nym na Dobrach Synkowskich w w. Jesmana Sędzię Kieński Stomimskiego: który wynosi Rubli 63. Ex pensuje się w całości na utrzymanie ubogich, i reparaція szpitala. -

Ad 18um. Ten Klastor skatki funduszu nie ma, dać jednak pewną siersokim Dzieciom, których jest

Ad 19um. Kosciolnych Stug jest 3.

Ad 20um. Fundusze ziemskich szadnych nie ma, przez Plau Klastornego, i sprzedam na potrzeby Domowe morgow b. szadnych. 1. Pretow kwadratowych 45. przelkow 32. Fundusz szad morgow 19. pretow 225.

Ad 21um. 22m. 23um. Te punkta do tego Klastoru nie stosują się.

Ad 24um. Summ funduszu tego Klastoru nie ma szadnych. Legajine są następujące. -

Summy Legajine Srebrem. -

1mo Summa z różnych legajin składających się mianowicie w w. Butakow, Blukowskich, Tarinich, Orkowskich, Chutsewiczow, szad Franciska Bielickiego Periyasa Kaku na naszego. w przed ulokowana na Kabatach Stomimskim y Kobrynskim, później moją Dekretu Kieński Stomimskiego Likwidatorskiego № 1794 marca 4. dnia perowanego, szad szad i na dobrach w w. Jesmana Sędzię Kieński Stomim. Synkowskich szadnych w Powiecie Stomimskim na obliżiem № 1806. apryla 11. dnia ulokowana. -	1500	-	Sty
2o Summa z Legajin w w. Andrieja i army Pretawskich w przed na Kabale Kobrynskim, później w № 1808. augusta 1. dnia na obliżiem na Dobrach w w. Jesmana Synkowskich szadnych w Powiecie Stomimskim ulokowana.	337	50	7m
3o Summa z Legajin w w. Michata i Stefana Kieński szadnych w w. 1802. marca 29. dnia. Dokumentem Legajinym w Kieństwie Stomimskim przyznany na dobrach szadnych Kieński szadnych w Powiecie Stomimskim ulokowana. -	4500	-	7m
4o Summa z Legajin w w. Zygmunta i Armii Pretawskich Podstolich Stomimskich № 1809. January 3. dnia. Dokumentem Legajinym w Kieństwie Stomimskim przyznany na dobrach szadnych Stomimskich szadnych w Powiecie Stomimskim ulokowana. -	1425	-	2i
5o Summa z Legajin w w. Michata i Stefana Kieński Roku 1776. August 20. dnia. Testamentem zapisana na dobrach szadnych szadnych w Powiecie Stomimskim ulokowana. -	1500	-	Sty

	Przychod	
	Rubli	Kop.
Ad 2 ^{ym} Wiosok funduszowych y annuat ten Klastor niema		
Kadrych. Dochodu kas pewnego x Procentow ad sum m de	645	1/2
gajinych ma Klastor.	200	
z Akcyzow Kosciolnych, za Exekucy, masy odprawuic sie i		
nabozenstwu inne	100.	
z Kapelana przy Plebanii alzawskiej	23	12
Ad 3 ^{im} Przychod niepewny ad roznych Dobrodziejow Jarmazny		
Ad 4 ^{im} Ten punkt do tego Klastoru nie stosuje sie		
Ad 5 ^{im} Klastor na utrzymanie swoich osob, na Stof. Staloty	830	
Opat, swiatlo, apteka i opiate Prelatki expensue		
Ad 6 ^{im} Na utrzymanie Kosciola expensue	100	
Ad 7 ^{im} Na utrzymanie stug Kosciolnych expensue	35	67
Ad 8 ^{im} z 12 ^{im} Te punkta do tego Klastoru nie stosuje sie		
Ad 9 ^{im} z 12 ^{im} z ustaw Zakonnych do Kof. za Dobrodziejow rzymskich, umar		
tych, orat. z obliqauy Legacyjny odprawuic sie masy Swiętych		
Cytlanych	1452.	
Spiewanych	178.	
Anniversariow	17.	
Ad 10 ^{um} z 11 ^{um} z 12 ^{um} z 13 ^{um} z 14 ^{um} z 15 ^{um} z 16 ^{um} z 17 ^{um} z 18 ^{um} z 19 ^{um} z 20 ^{um} z 21 ^{um} z 22 ^{um} z 23 ^{um} z 24 ^{um} z 25 ^{um} z 26 ^{um} z 27 ^{um} z 28 ^{um} z 29 ^{um} z 30 ^{um} z 31 ^{um} z 32 ^{um} z 33 ^{um} z 34 ^{um} z 35 ^{um} z 36 ^{um} z 37 ^{um} z 38 ^{um} z 39 ^{um} z 40 ^{um} z 41 ^{um} z 42 ^{um} z 43 ^{um} z 44 ^{um} z 45 ^{um} z 46 ^{um} z 47 ^{um} z 48 ^{um} z 49 ^{um} z 50 ^{um} z 51 ^{um} z 52 ^{um} z 53 ^{um} z 54 ^{um} z 55 ^{um} z 56 ^{um} z 57 ^{um} z 58 ^{um} z 59 ^{um} z 60 ^{um} z 61 ^{um} z 62 ^{um} z 63 ^{um} z 64 ^{um} z 65 ^{um} z 66 ^{um} z 67 ^{um} z 68 ^{um} z 69 ^{um} z 70 ^{um} z 71 ^{um} z 72 ^{um} z 73 ^{um} z 74 ^{um} z 75 ^{um} z 76 ^{um} z 77 ^{um} z 78 ^{um} z 79 ^{um} z 80 ^{um} z 81 ^{um} z 82 ^{um} z 83 ^{um} z 84 ^{um} z 85 ^{um} z 86 ^{um} z 87 ^{um} z 88 ^{um} z 89 ^{um} z 90 ^{um} z 91 ^{um} z 92 ^{um} z 93 ^{um} z 94 ^{um} z 95 ^{um} z 96 ^{um} z 97 ^{um} z 98 ^{um} z 99 ^{um} z 100 ^{um}		
nie stosuje sie		
Ad 42 ^{um} wszystkie osoby zakonne i swiatki w Sierbii 48 Komenu		
miluiz		
Ad 43 ^{um} w tym roku, nie umar Kaden z Zakonnikow		
Ad 44 ^{um} Fundusz Plau, ogrodow, i Zak. nie naruszony		
Ad 45 ^{um} z 12 ^{im} z 13 ^{im} z 14 ^{im} z 15 ^{im} z 16 ^{im} z 17 ^{im} z 18 ^{im} z 19 ^{im} z 20 ^{im} z 21 ^{im} z 22 ^{im} z 23 ^{im} z 24 ^{im} z 25 ^{im} z 26 ^{im} z 27 ^{im} z 28 ^{im} z 29 ^{im} z 30 ^{im} z 31 ^{im} z 32 ^{im} z 33 ^{im} z 34 ^{im} z 35 ^{im} z 36 ^{im} z 37 ^{im} z 38 ^{im} z 39 ^{im} z 40 ^{im} z 41 ^{im} z 42 ^{im} z 43 ^{im} z 44 ^{im} z 45 ^{im} z 46 ^{im} z 47 ^{im} z 48 ^{im} z 49 ^{im} z 50 ^{im} z 51 ^{im} z 52 ^{im} z 53 ^{im} z 54 ^{im} z 55 ^{im} z 56 ^{im} z 57 ^{im} z 58 ^{im} z 59 ^{im} z 60 ^{im} z 61 ^{im} z 62 ^{im} z 63 ^{im} z 64 ^{im} z 65 ^{im} z 66 ^{im} z 67 ^{im} z 68 ^{im} z 69 ^{im} z 70 ^{im} z 71 ^{im} z 72 ^{im} z 73 ^{im} z 74 ^{im} z 75 ^{im} z 76 ^{im} z 77 ^{im} z 78 ^{im} z 79 ^{im} z 80 ^{im} z 81 ^{im} z 82 ^{im} z 83 ^{im} z 84 ^{im} z 85 ^{im} z 86 ^{im} z 87 ^{im} z 88 ^{im} z 89 ^{im} z 90 ^{im} z 91 ^{im} z 92 ^{im} z 93 ^{im} z 94 ^{im} z 95 ^{im} z 96 ^{im} z 97 ^{im} z 98 ^{im} z 99 ^{im} z 100 ^{im}		
Ad 46 ^{um} Ten punkt do tego Klastoru nie stosuje sie		
Ad 47 ^{um} Klastor Stepiński, ma Prokoder N. z Sukcesorami Now.		
Askiotow, o summe pod A 26. opisana, Rubli srebr. 600. z Legacyj		
w Jana Gucioda na samoytowiarach lokowana, i o procent staj		
zaległy od roku 1811. w Powiecie wotkowystim. 2 ^{im} ma Klastor pro		
ceder z Sukcesorami w: makowickiego o summe, takze pod A ^{2m}		
26. opisana, Rubli srebr. 450 z legacyj w: antoniogo Sknello i oprn		
cent /mij zaległy od roku 1803 w Sadzie Powiatowym w Pinsku		

Ad 48 ^{um} Zarzadzanie iicy	Wiek	aparaty sa nastepujace	Wiek
Białych ornatow	24.	Reclonych ornatow	2.
Dalmatyck	18.	Dalmatyck	2.
weluw	16.	weluw	2.
Stof	29.	Stof	5.
Manipulaskow	26.	Manipulaskow	2.
Czerwonnych ornatow	12.	Czarnych ornatow	12.
Dalmatyck	6.	Dalmatyck	6.
weluw	13.	weluw	12.
Stof	12.	Stof	12.
Manipulaskow	12.	Manipulaskow	12.
Siocelowych ornatow	2.	Kapp różnego koloru	11.
Dalmatyck	4.	alb	30.
weluw	4.	Romb	24.
Stof	12.	Stam ornatow	40.
Manipulaskow	11.	Suwalmi	42.
		Opusow szamowych	40.
		Rezimikow	15.
		Rezimikow matyck	26.
		Korporatow	70.
		Puryfikatow	90.

Dalszy ciąg Biblioteki Klasztornej

	№	Wz.	Wz.	Wz.
Ksiąg Poetycznych Łacińskich	6.	11	26.	6.
Polskich	1.	6.	3.	-
Ksiąg Teologicznych	29.	29.	32.	14
Ksiąg Karno-kieyskich Łacińskich	34	31.	46.	6.
Polskich	39.	30.	34.	-
Ksiąg o ustawach Państwowych	-	7.	6.	4.
Kroniki	1.	-	-	-
Grammatyka Rosyjskich	-	-	9.	-
Polskich	-	-	6.	4.
Franuskich	-	-	4	12.
Niemieckich	-	-	5	-
Łacińskich	-	-	6.	-

Ad 51m. w Tym Klasztorze są studia Filozoficzne dla Osob Państwowych.

Ad 52m. Uczniów Filozofii jest 8. Dać się im nauki Filozoficznej. Kurs nauk jest tryletni. w Pierwszym Roku Dać się Logikę, metafizykę, początki Geometriji & arytmetyki. w Drugim Roku Dać się Fizykę powszechną & drugą część Geometriji, Trygonometrię, Logarytmy, początki algebry. w Trzecim Roku Dać się Fizykę szczególną, algebrę, Solidometrię & Theologią Moralną.

Ad 53m. Niewiarytu nie ma w tym Klasztorze.

Ad 54m. Arkhiv Publicznych dla świeckich i Konwiktu w tym Klasztorze nie ma.

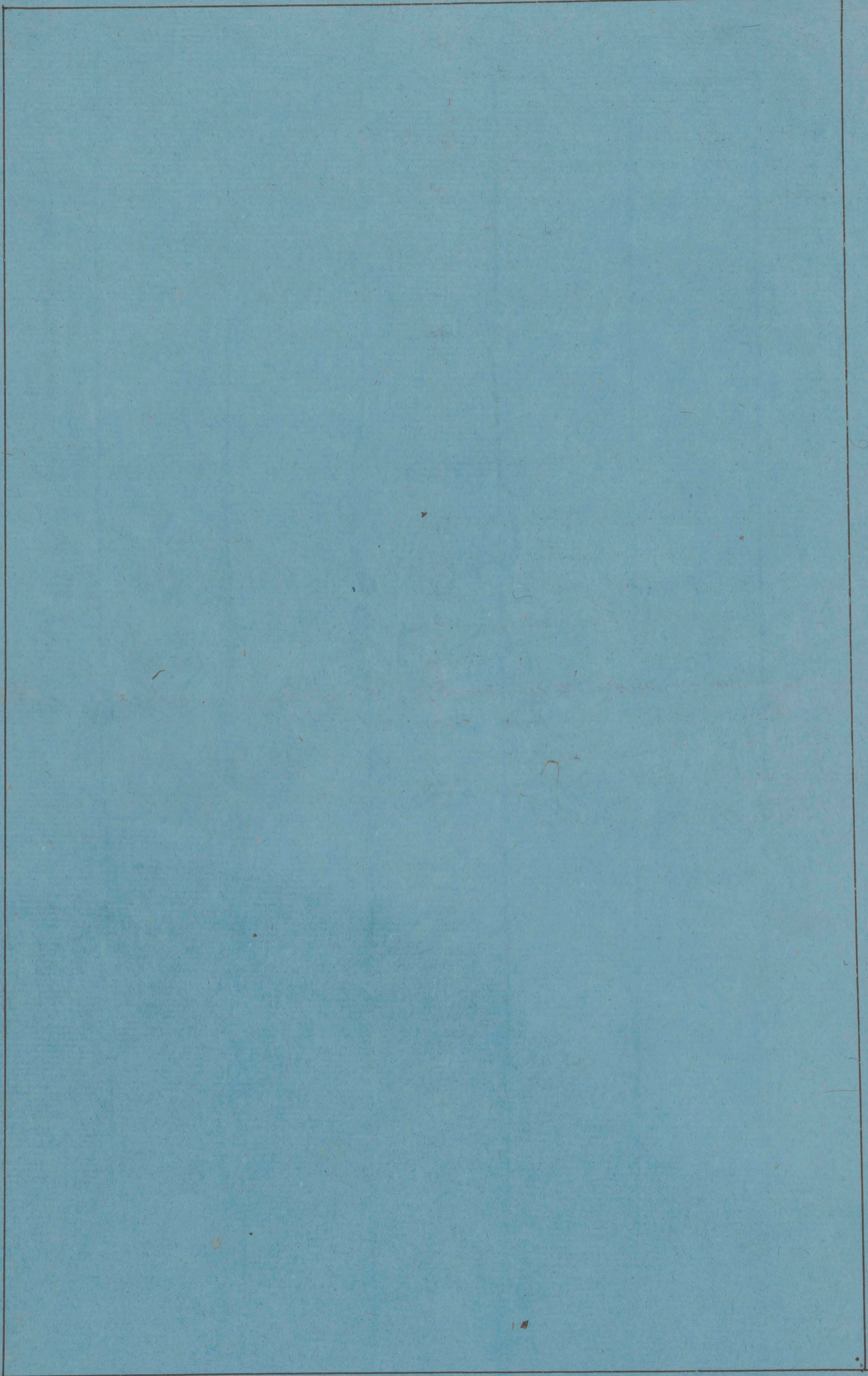

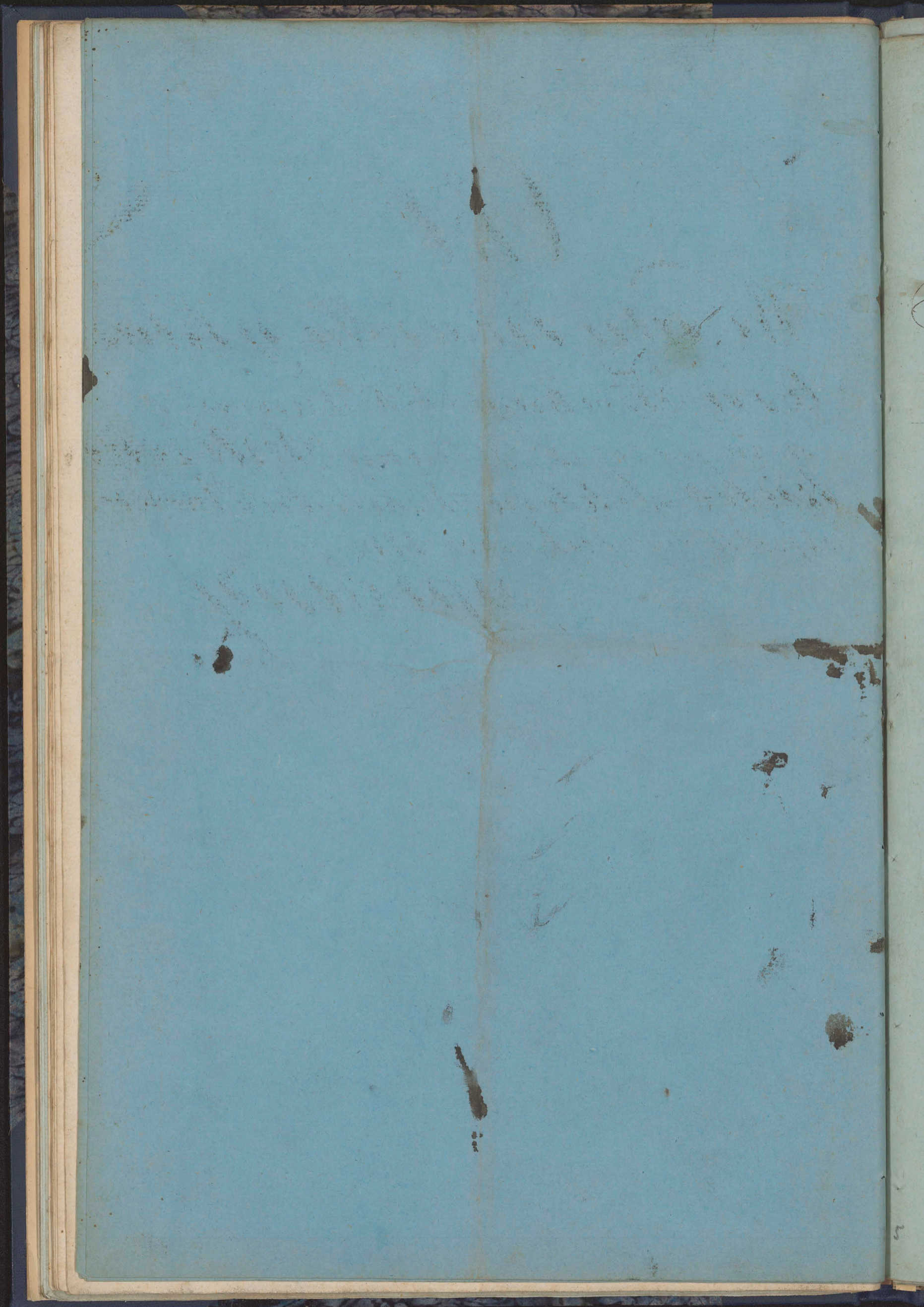

23
Akt

Wszystkiemu Kościołowi y Klasz-
torowi Trockiego XX Bernardy-
now przez X Stefana Satorwic-
kiego Lektora Subilitata Provin-
cyjalia tegoż Zakonu 1818.

Spisany

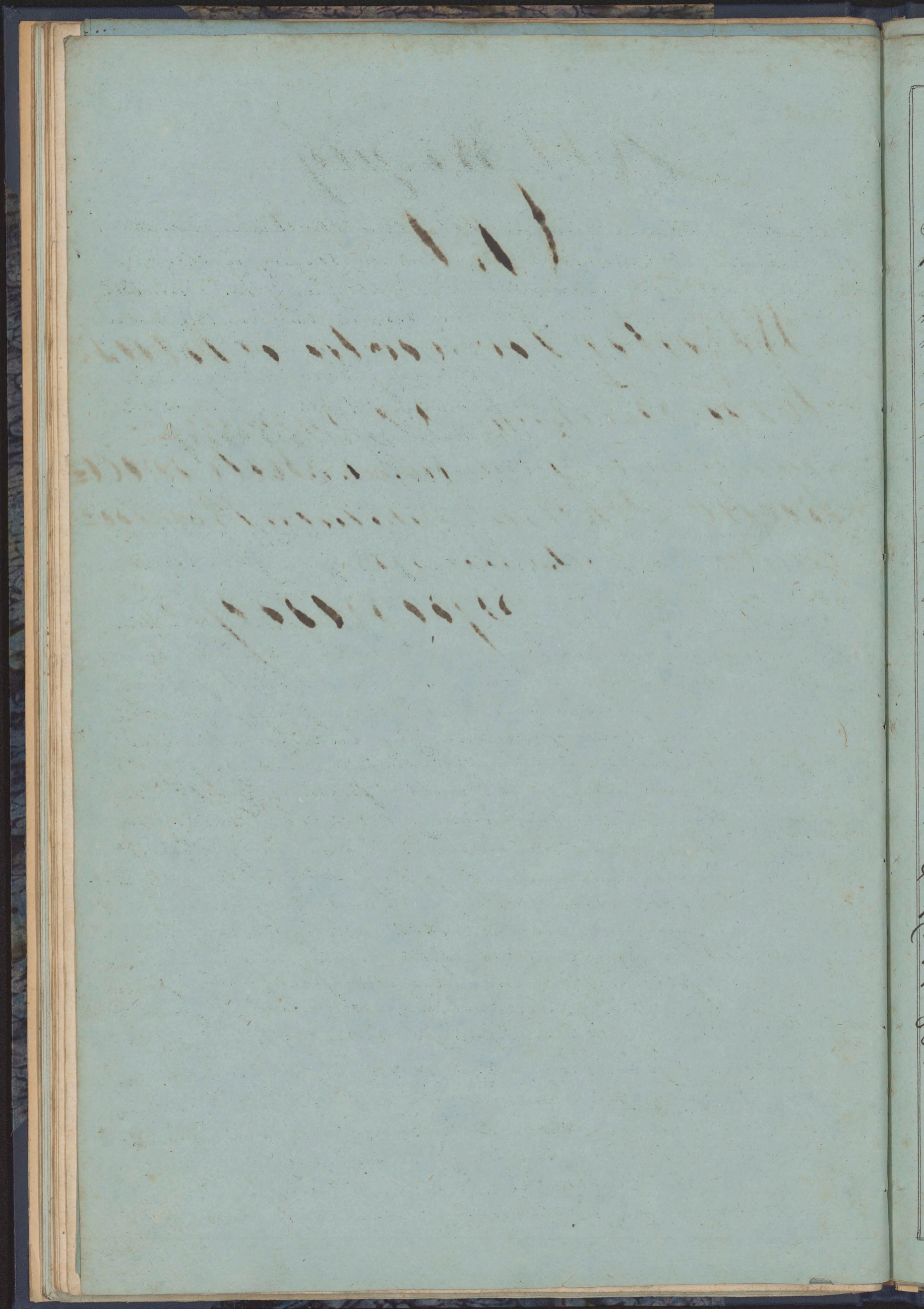

Akt Wizyty

Trockiego Bernardyńskiego Klasztoru Skutkiem punktu
16. X. Wierbra 3. dnia 1798. Reglamentu Najwyżey Konfir-
mowanego Ukarow, mianowicy za rok 1786. Junij 16. Dnia 1813,
za rok 1786. Junij 21. Dnia 1816, oraz Marca 13. Dnia 1817. Roku,
z Rzymsko Katolickiego Duchownego Kolegium 12. Departa-
mentu następujący, przez K^o Stepana Jusowickiego Kano-
nu Bernardyńskiego Litt. prowincyi dektora Jubilata Pro-
winycata,
1818 Roku Spełniony.

Kościół Episcopus

Kościół Trocki Działy Bernardyński w mieście powiatu
w tym Trocku, w Guberni Witeńskiej, oddany od miasta
Gubernskiego Wzrostu mita, w przed przez J^o Alberta
Marina Goszolda Wojewody Trockiego nakładem jego, z
całą budowlą z drewna wybudowany, pod tytułem S^o Miho-
łasa Biskupa, ufundowany dla trzech Działy Suiwickich, mar-
ca 12. Dnia 1722. Roku wzrostem fundum i Kościół przez Woj-
ny miszernie i podziwiedziwizioz i Stany posepsy przez Dzia-
ły Suiwickich zupełnie opuszczone, gdy zostają; w ten czas
na prośbę strażników i Obywateli powiatu Trockiego, J^o J^o
Eustachy Wolowicz Biskup Witeński i proboszcz Trocki odda-
czywszy do Reberij Trockiej Gminy Maiztek, Dwieście i
i dochody pieniężne K^o Bernardynów Pały Kościół
Drewniany z dozwoleniem Kapituły Witeńskiej ustę-
pił i oddał 1617. Roku, który z budowlą, Drewnianą, twa-
do miszernie z dozwoleniem, w Roku 1688. w którym Wojewo-
mierzła Kościół Drugiego w Roku 1730. w którym z widu do-
kumentami p^omiemid Ogna wzrostem pochłony - porem-
gorliwych Obywateli Dobrodziejstwa - a mianowicie J^o J^o
Janak i Leonora z Adamow J^o J^o Chozgich z Pa-
Rzezyckiego, i J^o J^o z Agirskich w powiernym ka-
mieniu, J^o J^o pisarzewy, w^o K^o Litt. Kościół z Klasztor
murowany położy w Roku 1750. Wzrostem 11. Dnia; Kościół
niewielki murowany z cegiel, z dwoma przymy wierzami,
blachy krytemi kopułkami, i jedna z kryciem żelaznym a drugiey
Kryci Saturny zewalę - Dach kościoła Dachowkz kryty cerkiewi mi-
cy

maiały Łokci W. z. Długosci Łokci S. z. Okien w prezbiterium
4. paboarych q. nad Chorem Organowym l., Oltarzow S. awygotkie Dre-
miane oidey Kondygnacy, formowane Kostawym kolorem lakier-
rowane, w Kolumny Statui y piękny Sztukateria, smierskiej roboty
i lustrowaniem cynowym okładane y ozdobiene wromastym
kordacie

Oltarz Wielki.

w Kraju Choru Zakonnego jeden, w którym Statua Pana Jezusa
na Krzyżu lakierowana nadmie obitym akramitem czerwonym, Szu-
cack srebrych s. Serce miedziane portacane y Giranki, Drugi kam-
kajcy Chor Zakonny Oltarz miaz, w którym Gymboryum kamery-
te na kamek wnetrany, nad Gymboryum Obrac lakierowany N. Pan-
ny Jerozolimskiej ozdoby w Kamki. Drewniane malowane po-
stacane, Szata srebrna, Korona srebrna portacana, Giranki Gar-
wa, Stół Drewniany y portatelem, przed nim Stopniow Drewnia-
nych 2.

Oltarz N. Panny

z prawey Strony odweyscia do Kosciola od wielkiego Oltarza,
Oltarz N. Panny, w którym Obrac y Szata srebrny, Korona
srebrna portacana, kilka kamki kamki Szaremi wysadzana, u Pa-
na Jezusa Korona srebrna portacana, Stół Drewniany y por-
tatelem, przed nim Stopien Drewniany 1.

Oltarz S. Antoniego

Obrac w tem Oltarzu S. Antoniego Padewskiego y Panem
Jezusem, Szaty srebrne y promiennym srebrym, Szabietka
srebrna kamieszona y kilka Orderow, nad nim Obrac y ka-
mki Szaremi, Stół Drewniany y portatelem, przed nim
Stopien Drewniany jeden.

Oltarz S. Franciszka

z Lewey Strony odweyscia do Kosciola Obrac w tem Oltar-
zu S. Franciszka Szaryckiego, Stół Drewniany y portate-
lem przed nim, Stopien Drewniany jeden.

Oltarz S. Anny

Obrac w tym Oltarzu S. Anny nad którą w wyszmit-
cia Panna y Panem Jezusem, Korony srebrne portacane
Szata Pana Jezusa y Gymboryum lustrowane, Obrac S. Miko-
la Kamrajzy s. Stół Drewniany y portatelem, przed
nim Stopien Drewniany jeden.

Chor Organowy murewany, nad którym mały Or-
ganik Głosow 8. w Babimie w którym drzewi lustrowane
nad y kasowa Drewniana, y kamki miaz, Szu-
cack po obidwuch Stronach Stolarskiej roboty, Stosowane do Oltar-
zow

Do Otkazow k., Ambona a Strony Ewangielij Drewniane a
 bokowem w schodkami kulturalnym kolorem malowane,
 Konfesionale starych Drewnianej Dwa, a trzeci mure-
 wany w Rogu Horn Organowego, a w drugim Rogu Dzwig-
 ki kameryste malowiasach zelarnych, w schody murewan-
 w Dosa wejścia na Organ. - Kraty, prebiterium kamyka-
 ize Drewniane, aruzem pierwszy w Abite z kamieniami bia-
 zy z kamieniami - Do Choru zakonnego a Obustion wulkiego ot-
 tarza Druwi malowiasach zelarnych - w Chorze a Obustion
 wikim po Obustion State. - W tyle zas trzy stabe sto-
 larskiej roboty malowane kolorem kulturalnym. - w kosciele
 te posada marmurowa a pod calym kosciolem skrypa do
 ktorych Druwiow z. Dubeltowicz, a Prebiterium na kuz-
 rytara do zakrytych Druwi malowiasach zelarnych wiesz-
 czym kamieniami kamykaj.

Zakrytych w linii klasztoru a ty same a koscio-
 lem, skarbem, do zakrytych Druwi futrowane malowia-
 sach a kamieniami w wnetrzach, dwa jedna w zakrytych
 skratami zelarnymi w niej meno trzy a sruftadarny
 Lewatary, do skarbem Druwi malowiasach a kamieniami
 wnetrzach, w min Okno a kraty zelarne, meno a sruftadarny.

Sprzet koscielny Srebro Cyra i t.d.

Srebro koscielne	liczba	Opis sprzetu	liczba
Monstrancja srebrna porzeczana	1.	Obicia Adamaphowego Krawatu	6.
Puszka srebrna wewn., z re- wnatrz porzeczana. " "	1.	Krzyz do procesji i. krawatu	11.
Kielichow wewn., z porzeca- nych a takimiz patynami.	3.	Krzyzow modlownicy z. noz. i. t.	3.
Lichtarow cynowych Otkazo- wych wiekszych " " "	30.	Jae cynowych i. amputek pat.	8.
Lichtarow cynowych mniejszych	16.	Kropielnicka cynowa tu	1.
Lichtarow cynowych malych	10.	Widnica mosizina	1.
Vasculum cynowe do olejow s.	1.	Luster z. cyrko blaszana i. t.	3.
Trybutarz mosiziny a patki z cyrko,	1.	Satarnia i. z. bar. miedziowy	2.
Wanienka miedziana	1.	Kanonen a Tabliarkami	5.
Krzyzow cynowych 3. Drewnianej s. t.	8.	Paschal i. Fryangul i.	2.
Druwonkow do Druw 3. Otkazowych s. t.	8.	Choragiew z. Dymianow z.	6.
Deloachim i. Kataro do pieczenia apat- kow i. Kresel s.	1.	Obrazkow Starych s.	14.
Wzglowkow Otkazowych	1.	Obrazkow za Druw	4.
Druw pogrzebowych z. Kataral i.	1.	Mary Drewniane	1.
Otkazyk procesyjny i. Obrazow i.	1.	Lamp Druwnych	50.
Druwonkow Chorow 1. Zakrytych i.	1.	Calun i. Druw p. cor. i.	5.
Wellow garowych z. Ciemiow Druwnych 12 s. t.	14.	Cyrkiel do obrzynania stoty- ant. koscio zelarne Druwny	2.
		namia Komunikantow i.	2.
		Ornaty (Dalmatyki)	
		Ornatow Soternych i. Dat- matykanii roinego koloru	3.
		Ornatow takiich bez datmai	2.
		Ornatow Druwnych roinego go koloru a Dalmatykanii	4.
		Ornatow Druwnych bez Dalmatyk	9.

Dziśny Ciąg Opisania Biblioteki i Sprze. Klasz. w K...

Biblioteczne	17 ^o	18 ^o	19 ^o	20 ^o	Księgi	17 ^o	18 ^o	19 ^o	20 ^o
Theologi Dogmatici	7.	Oratores
Morales	9.	3.	4.	..	Rhetores et Poetę	2.	2.
Philosophi	1.	6.	6.	1.	Juridici	..	2.	3.	..
Medici	2.	..	Grammatici	10.	13.
Devotionales	10.	16.	Catechisti	1.	2.

Sprze. klasztorny	Stal.	Refektarz i kuchnia	Stal.
Zegarow sciennych zetaurnych	3.	Stolow 7. Rydlow 2	12.
Waz Cynowych b. Pulmiskow 26	32.	Katedrak 3. Kociolok miedziant.	1.
Lyzek Cynowych 39. Solnierek 8.	17.	Kubkow blaszant: 10. Rydlow miedzi.	15.
Lyzek Cynowych podawczych	2.	Lichtarow 2. Korytk. Dabant.	1.
Teleskop Cynowy 4. Przystawek 8	25.	Kociolkow miedzianych	3.
Odlatka Cynowa	1.	Siekiera 1. Ceberek 2. Druski 1.	1.
Orturow par 28. Setarni 1.	29.	Mozdery Spirowy 2. Sluczkien	1.
Masza miedziant. Rydletk. blasz. 1.	2.	Peteln 3. Brytanow miedziant 2.	5.
Swarow blaszanych	2.	Obtoizny zetaur 1. Siekacz 1.	2.
Dabaronu potinowych, gliniat:	2.	Wozow 2. Segankow miedziant.	6.
Stolow 3. Stolkow 6. Obrat. 1.	10.	Rozentetarny 1. Wladet 3.	1.
Kropielniak do d. wody	1	Kropielniak do d. wody	1

Kafarnia

Pis. Pisecek b. Swidrow 3.	14.
Plotkow 3. Napitnikow 3. Kosz 1.	9.
Mlotkow 3. Big 2. Grae 2.	7.
Strug 1. Brusow 5. Rydlowek 3.	19.
Motyki 3. Odmien 1.	1.

Browar

Kotlow miedzianych	2.
Czapka miedziant. 1. Izg 2.	3.
Czopow 3. Salivaczow 2.	5.
Lyzka 1. Kilstok 1. Kublow 3.	5.
Wannat. wladet 2. Cebrow 3.	6.

Stajnia

Chornatow b. Leycow 3.	9.
Duch 4. Wadeczek 4. Kurbak 1.	9.
Pulsorkow 2. Szeick 4.	6.

Konie

Koni	5.
------	----

Piekarnia

Dwie 2. Wiecek 3. wladet 3.	8.
Jarnkow 5. Kardaczow 4.	9.
Stepa 1. Karnad 1. Lyzek 6.	8.
Misek 3. Doionek 2.	5.
Kubelkow 2. Waduzek 3.	5.

Spichrz, Sedowna sklep

Gasiekow 7. Kublow 13.	20.
Becek 20. Becek smodorowy 4.	24.
Fasiek 6. Korytko 1.	7.
Kadzi	1.
Miedziowek 2. Jarcow 2.	4.

Wozownia

Kalamazek 2. Bryczek 2.	4.
Kolas 4. Sejn podkwi 2. prosty 6.	12.
Soch 2. Dron 3.	5.

Krowy

Krow	2.
------	----

ktorego oblig 1810. February 5. dnia jest wydan
 Za procent od tej summy za Dusze Legatorow od prawu
 isie w Rok mraz s. cyrtany 19.
 1810. Junij 23. datna Corundem Julij 6. Aktuady do-
 kument Trockiego Karaimskiego kabalu na ktorym
 a 1/2 procentem lokowana summa Kloty Polski 1000
 Ulegacy wu Jana y Maryanny Chlopickich
 Za procent za Dusze Legatorow od prawu isie mraz s.
 Spiewana w kadynd kwartale a w Rok 4.
 1810. Septembra 11. a legacyi Jm. Jana y Leonory Ju-
 dyckich Chorazyk s. Rzezyckiego summa Kloty Pol-
 skich Dwadziecie tysicy w 2000. Na procent 1/2 lo-
 kowana na dobrach Gnych Dwiedziestu Kamin
 kwanych w Powiecie Wlonskim polonij, Sukcesoro-
 wie ktorych od Roku 1808. nieplaca procentu klaso-
 rowi i Jmym Wierzytelom procentu wyplacajac, wyra-
 zona dobra oddati na Cadewitza. - skutkiem ktorego de-
 kretem Cadewizorskim 1815. Roku Septembra 11. dnia
 ogłoszonym, a procentami katyleni i prawu isie Capen-
 sarni w Ogule zadadit summa Rubli srebnych Cate-
 ry tysiac Dwiedziecie i siedm dziesiat pize w 2275. y
 ta summa na doctodzie Propinacyiny w miasteczku
 Kaminia y Inbracie z mlym Jm. Rudstowskiego
 ulokowana na 6 procentie. Tez a powodu zamiesionej
 przez Kredytow od Dekretu Cadewizorskiego appete-
 tacyi, tenie Jm. Rudstowski od summy rekogno-
 skowanej od Roku 1815. na wielokrotne Podemny nie
 oplaca procentu, - ilosc summy -
 Za procent za Dusze Legatorow od prawu isie w kadynd by-
 godniu mraz s. cyrtany 19. a w Rok 1816.
 1810. Junij 1. Corundem 19. dnia w dniemstwie Trockim
 Dokument przyrzany, przez Jm. Jana Stepana Dominika
 Romera Prezydenta Nunt Trockiego na summa Kloty Pol-
 skich Ctery tysiac w 4000, na wiezane Supragia za
 Dusze swajaz y Familij wierzytel lokowana na procent
 1/2 na dobrach rubasnych Dwiedziestu Dwugidziesi-
 kach, w Powiecie Trockim w Zubernij Wlonskim polonij
 Za procent za Dusze Legatorow od prawu isie w kadynd
 tygodniu mraz s. cyrtana jedna - Co kwartale lachwie
 ze mraz spiewana - w Rok mraz cyrtany 19. anniver-
 saron 4. - Sukcesoremie procentu nieplaca, do roku 1809.
 1808 lutego 6. a Legacyi Instrumentow w. Jakub a Supri-
 nackiego summa Kloty Polskich tysiac w 1000 na
 procent 1/2 lokowana na Jan wsku Bohdanowicz Jania
 Strawniakach atymeneyonalnym dobr Dwugidziesi
 Dwiedziestych, Jm. Stepana Dominika Romera w Powie-
 cie Trockim w Zubernij Wlonskim polonij -
 Za procent

Procent	Wpisyki	Rubli	Orbano
150.	1/2		
1275.	1/2		
600.	1/2		
150.	1/2		

Proccera

o Summy Dubli Srebr. 1816. y Druga Dubl. Srebr. 1816. a w Ogole 1200, Dubli z delegow Janu Karzynskiego y Brata Zakonnego Piotra Bieduniewskiego ewikeryonami eparty na dobrach Santue- rowie dardawianych Antoniego Strumiewicza zesrdego; z darsiego dniem 1816 Trockiego (od ktorey jmy procent katego od roku 1810, sukcesorski z darsienki Eubietu y Strumiewicza Strumiewicza, roku jdzacego maja 25 dnia wydadz porow do Edewizy) 2^o w darsie granicznym apellacyiny w 1816 Trockiego pod Actiem 1816. Augustu 13. dnia z Instanczy; Satachiew Piotra Wasiliewskiego, Kologskiego Sekretarza Edaktora 1816 Trog, nabycy maigtku Wleiskowa, choc nie przy graniczacego z kom Sumasrawym Pomiany kwanynd nadany przez Jana Saszyca maja 25. dnia 1812. roku y do czasu naz Odania, bez przekhodnie posiadany przez klasztor Bernardy- nski w Rewo Trocki, do ktorych armiey zemia w Wasiliew- ski zamiar ucy ind.

3^o z mocy konstytucyi 1776. po zamianie Ruciu Rucow na je- den Ogulny Ruc klasztorny eparkarnony dotad w spokojnie posiadany, zapowany zostal klasztor (do chodu granicznego apellacyinygo 1816 Trockiego przez w 1816 Michala Samaszewi- ca Regenta Pompotenta jmy 1816 Ambrosiego Synhajew- skiego Epata Trockiego celern kagarniem w nielwestro- nowaney w Rosnosci klasztorney.

Drug

Drug klasztor niema

Budowla klasztorna y stan cney

Dach kościoła reperacyi a klasztorny nowego przekryciwymagaj- 2^o Dom Galdony na podmurowaniu drewniany Dranicami kry- ty co do Stanyow y Okien kabitych potrzebuje reperacyi. 3^o Suinonek, Drowar - Stymid drewniane - Worowia - na podmu- rowaniu w Stupy murowane (dylami wybudowane na miejscu wstyna deptaka) Dachy Dranicami na nowo przekryte w roku 1816. 4^o Chlew Stymid Worowia - Goryny y Wagn Deptak w Stupy mu- rowane z dylem budowane; w ktorym magazyn Warska Rossiey skie- go byl klozony w roku 1812. przed Samym naysciem w dylki nieprze- jacielskich, przez Rosyjan spalone, do tąd (dla niesposobnosci nie- odbudowane.

Osoby Zgromadzenia Zakonnego

Zgromadzenie Osob Zakonnych - Zakonu y Reguly Swiętego Franciszka Serafickiego Obserwantow - ktore pospolicie Bernardydzami nazywaja

Osob Zakonny

Osob Zakonnych w Trockim Bernardynskim Klasztorze mieszkanicych formularny podług Spisku

Studium Zakonne

w tym Klasztorze jest Studium Zakonne w którym uczy się Język Łaciniński - kurs Nauki jednoroczny.

Wiedomość Zakonnych Osobach

Imiona i Nazwiska urzędowi Obowiązków	Jakiego powołania Jakiemu Regule	Jakiemu lat	Gdzie kiedy i czego się uczył
A. Ceteryn Agm Kiewick Pretoro-nyum	Zakon Bernardynskiego	Lat wieku 62. w Zakonie 32. Kapłan-stwa 30.	w Gubernij Wileńskiej w Powieci Rosyjskiej w Szkole Publicznej Kroczyckiej przez Lat 7. uczył się Łaciny - Arytmetyki - Geo- grafij - Poety - Literatury - w Zakonie przez Lat 12. w Klasztorach - Truskunskim - Sto- minskim - Wileńskim - Retoryki - Filozofii - Geo- logij (Dogmatycznej - z wieżę tych Lat przez Lat siedem w Akademij Wileńskiej Matematyki, Fizy- ki, i z Odbytych Examinow ma świadectwo od Imperatorskiego Wileńskiego Uniwersytetu wyda- ne 1814 Gbr. d. dnia 20. № 1996.
A. Hippolit Surowicki Wikaryz	Zakon Bernardynskiego	Lat wieku 52. w Zakonie 30. Kap-łanstwa 25.	w Gubernij Wileńskiej Powieci Wileńskiej w mieści Wileńskim przez Lat 3. uczył się Ła- ciny - Arytmetyki - Geografij - Poety - Literatu- ry - w Zakonie przez Lat 9. w Klaszto- rach Trockim, Polockim Wileńskim Łaciny - Retoryki, Matematyki, Filozofij, Geologii (Dogmatycznej).
A. Florentyn Wasilkiewicz Namerycki Kteryk	Zakon Bernardynskiego	Lat wieku 44. w ka- konie 19. Kapłan-stwa 17.	w Gubernij Wileńskiej w Powieci Rosyjskiej w Szkole Publicznej Kroczyckiej przez Lat 5. uczył się Grammatyki Polskiej, Łacinińskiej, Geografij, Arytmetyki, Nauki moralnej, Poety, Jeometyji - w Zakonie w Klasztorach - Jurejskim - Polockim Wileńskim, Retoryki, Filozofij, Geologii (Dogma- tycznej) przez Lat 7.
A. Pentkra-ey Szyrko-berno-Drzejiz	Zakon Bernardynskiego	Lat wieku 58. w Zakonie 36. Ka- płaństwa 28.	w Gubernij Wileńskiej w Powieci Rosyjskiej w Szkole Publicznej Kroczyckiej przez Lat 4. uczył się Grammatyki Polskiej, Łacinińskiej, Geogra- fiji, Arytmetyki, moralnej - w Zakonie przez Lat 10. w Klasztorach - Drujskim, Bie- nickim, Kroczyckim, uczył się Łaciny, Retory- ki - Geologii (Dogmatycznej).

Trockiego Bernardyńskiego Klasztoru

Kiedy w Stąpis w Stan Du-
chowny gdzie kiedy: i jakie
Spełniał Duchowne obowiązki
Czas czy miał podwyższenie
urzędow Duchowny 3. —

Czy nie miał po- sturbie dzień nad- sugnięty na nadgra- dy i czyby oproczenia dow Duchow- nych nad- gródzony czy nie	Czy niebył w strasach lub pod ładem pie- li był zaco- kiedy i jak dzień oskon- rono	awie abie- rze pensji lub dochod- du roczne- go, z którego miejsce i iakięgo u- stanowienie miał albo reolucyi	Czy spo- sobny na- dal do pełnie- niadawey pomin- ności
--	--	---	---

Roku 1784. Januاری 3. w Klasztorze
Citowianym w Stąpis do Zakonu - po-
ukończonych Naukach - w Szkole w
nowoskiel Powiatowej był Profesorem
y rezerw Prefektem Lat 6. Karnodzieją
Parafialnym w Trockach Lat 2. Profeso-
rem Teotyki Zakonnych Włerykow w klas-
torze Trockim Lat 6. Wikarym w tymże
Klasztorze Rok 1. Jenerałem Lat 3. Jwar-
dyanem w Klasztorze Grodzimskim Lat 3.
Klasztorzem w Klasztorze Wileńskim Lat 11.
y w ciągu tych jedynastu Lat (Definitorem
aktywnym w Prowincyi był 5 lat 3. Definito-
rem Stabilitatem Lat 3. Klasztorzem i Patrem
Prowincyi lat 5. Teraz Patrem Prowincyi i Jwar-
dyanem w Klasztorze Trockim Rok pierwszy.

nie miał	Nie był	Jadney pensji osobistey nie miał	Sposob- ny 3.
----------	---------	---	------------------

1788. Augusta 21. w Klasztorze Citowian-
skim w Stąpis do Zakonu - po ukończonych
naukach, w Szkole Powiatowej Straszun-
skiej trzy klasy był nauczytelnem Rok 1.
Kapelanem w Grodnie P.P. Brygidek Lat 6.
Spowiednikiem w Mieszwie P.P. Benedyk-
tynek Lat 4. Karnodzieją poroingch klasz-
torach Lat 20. a teraz w Klasztorze Trockim
Karnodzieją y Wikarym Rok pierwszy.

Niemiał	Nie był	Jadney osobistey pensji nie miał	Sposob- ny 3.
---------	---------	---	------------------

1799. Września 24. w Klasztorze Citowian-
skim w Stąpis do Zakonu - po ukończonych
naukach w Szkole Powiatowej Selszew-
skiej trzy y drugi klasy był nauczytelnem
Lat 7. Teraz Włerykow Zakonnych w
Klasztorze Trockim Rok pierwszy.

Niemiał	Nie był	Jadney osobistey pensji nie miał	Sposob- ny 3.
---------	---------	---	------------------

1782. Maja 19. w Klasztorze Wileńskim
w Stąpis do Zakonu - po ukończonych nau-
kach w Szkole Selszewskiej y Patrow-
skiej był nauczytelnem klasy trzey
Lat 7. Karnodzieją Rok 16. 7.

Niemiał	Nie był	Jadney osobistey pensji nie miał	Sposob- ny 3.
---------	---------	---	------------------

Dalszy ciąg wiadomości o Zakonnych

<p>Juniona i Serwika wraz z i Obowiązkami</p>	<p>Wskazywanie i Zakonnych</p>	<p>Zakon i Zakon</p>	<p>Gdzie kiedy i czego się uczył</p>
<p>A Symon Tensland grodzki wiednik</p>	<p>Zakon i Zakon i Zakon i Zakon i Zakon i Zakon i Zakon i Zakon i Zakon i Zakon i Zakon</p>	<p>Satwice ku 28. ka 25. w ka konie 30.</p>	<p>w Gubernij Witeńskiej w Powiecie Ierszewskim w Szkole Parafialnej Wornieńskiej przez Sat 3. uczył się łaciny - w Zakonie w Katorach - (Drużki, Budki, Krytyngi, Łaciny, Detoryki, Teologij moralnej.)</p>
<p>Michal Wysoki Wierzy</p>		<p>Satwice ku 23. w Zakonie Sat 3.</p>	<p>w Departamencie Lomynskim w Powiecie Dombrowskim w Szkole W. gianskiej uczył się Gramatyki Polskiej i Łacinskiej - w Katorach wyrazony i nauki Chrześcijańskiej</p>
<p>Stawomir Alesan Drobnicz Wierzy</p>		<p>Satwice ku 25. w Zakonie nie 3.</p>	<p>w Gubernij Witeńskiej w Powiecie W. Kosiński w Szkole Powiatowej Iwaszkowskiej przez Sat 3. uczył się Gramatyki Polskiej, Łacinskiej, arytmetyki, Geografij, nauki Chrześcijańskiej - w Katorach uczył się wyrazony i nauki</p>
<p>Franciszek Pielkiewicz Wierzy</p>		<p>Satwice ku 25 w Zakonie nie 2.</p>	<p>w Gubernij Grodzieńskiej w Powiecie W. Kosiński w Szkole Powiatowej uczył się Gramatyki Polskiej, Łacinskiej, arytmetyki, Geografij, nauki Chrześcijańskiej - w Katorach uczył się wyrazony i nauki</p>
<p>Jakub Be- resnikie- wicz Kle- rzyk.</p>		<p>Satwice ku 20 w Zakonie nie 2. Rok</p>	<p>w Gubernij Witeńskiej w Powiecie Luceńskim w Szkole Powiatowej duńskiej przez Sat 2. uczył się Gramatyki Polskiej i Łacinskiej, arytmetyki Geografij - w Katorach uczył się</p>
<p>Walerjusz Stawomir Wierzy</p>		<p>Satwice ku 25. w Zakonie nie 2. Rok</p>	<p>w Gubernij Witeńskiej w Powiecie Rosieński w Szkole Powiatowej Dabrowskiej przez Sat 4. uczył się Grammatyki, Polskiej i Łacinskiej, arytmetyki, Geografij, Geometriji - w Katorach uczył się nauki, uczył się.</p>
<p>Fidelis Grog- kiewicz Drot Ser- cyarz pod Zakony stary</p>		<p>Satwice ku 21. w Zakonie nie 2. g.</p>	<p>w Powiecie Licheńskim uczył się czytania i pisania.</p>
<p>Henryk Woyt- kiewicz Drot Ser- cyarz Kwa- stary</p>		<p>Satwice ku 29. w Zakonie nie 15.</p>	<p>w Gubernij Witeńskiej w Powiecie Ierszewskim w Szkole Powiatowej Łodubiskiej uczył się czytania i pisania.</p>
<p>Keno Tomasz- owski Drot Sercyarz Kamapary</p>		<p>Satwice ku 29. w ka- konie 2.</p>	<p>w Gubernij Witeńskiej w Powiecie Ierszewskim w Szkole Krytyngowskiej uczył się czytania i pisania.</p>
<p>Michal Wierzyński Drot Ser- cyarz Kwa- stary</p>		<p>Satwice ku 26. w ka- konie 2.</p>	<p>w Gubernij Witeńskiej w Powiecie Rosieńskim w Szkole Dabrowskiej uczył się czytania i pisania.</p>
<p>Aleksander maniasko Drot Ser- cyarz Ka- krytygard</p>	<p>Satwice ku 24. w Zakonie nie 3 Rok</p>	<p>w Gubernij Witeńskiej w Powiecie Rosieńskim w Szkole Dabrowskiej uczył się czytania i pisania.</p>	

Osobach Grockiego Bernardyńskiego Klasztoru

<p>Wtedy w Stępie w Stan Duchowny górnicki y ca- go się ucył: Jakiś Spedniat Duchowny Obornicki orak cy miał podmyślenie urzędow du- chowny etc.</p>	<p>Czy niemił postrębie dział zasług izych na nad grody czy niebył aprocz urz- dow Duchow- nych nad grody y cy w d.</p>	<p>Czy niebył w str- fach lub pod sadm- iesli był co: kiedy jako dzie- to skazo- no.</p>	<p>Wiel- bierze czy, lub do chodu Rog- nego, z których miesz- z jakiego ustanowie- nia dabo- rubeży.</p>	<p>Czy Sposo- bny na dat dopel- nienia swey Co- winności</p>
<p>1788. Augusta 29. w Klasztorze Cito-wianskim w Stępie do Zakon- u - po ukazonych warunkach był poruczyk Klasztoru y Kurii Diejz- lat 24. teraz jest w Klasztorze Gro- ckim spawiednikiem Rok pierwszy.</p>	niemił	niebył	Kadney Osob. Stę- Pensyi niebierze	Sposo- bny
<p>1816. Junij 12. w Klasztorze Wi- tenskim w Stępie do Zakonu</p>	niemił	niebył	Kadney Osob. Stę- Pensyi niebierze
<p>1816. Mierd 30. w Klasztorze Witen- skim w Stępie do Zakon- u.</p>	niemił	niebył.
<p>1817. Julij 19. w Klasztorze Witenskim w Stępie do Zakonu</p>	niemił	niebył
<p>1817. Julij 25. w Klasztorze Witenskim w Stępie do Zakon- u.</p>	niemił	niebył
<p>1817. Mierd 24. w Klasztorze Witen- skim w Stępie do Zakon- u.</p>	niemił	niebył.
<p>1789. kwietnia 24. w Klasztorze Gura Wiatwarzi w wanyrd w Stę- pie do Zakonu - Kanapazem był lat 15. kwestarzem lat 3.</p>	niemił	niebył	Pensyi niebierze	Sposobny
<p>1802. kwietnia 14. w Klaszto- rze Cito-wianskim w Stępie do Zakonu - Kanapazem był lat 4. kwey 8.</p>	niemił	niebył.	Pensyi niebierze	Sposobny
<p>1816. Decembra 20. w Klasztorze Cito-wianskim w Stępie do Zakonu Kanapazem Rok 1. 17.</p>	niemił	niebył	Pensyi niebierze	Sposobny
<p>1817. Mierd 24. w Klasztorze Witeps- kim w Stępie do Zakonu, kwestar- zem Rok pierwszy.</p>	niemił	niebył	Pensyi niebierze	Sposobny
<p>1818. May 24. w Klasztorze Cito- wianskim w Stępie do Zakonu Lukryjt gurnem Rok 1. 17.</p>	niemił	niebył	Pensyi niebierze	Sposobny

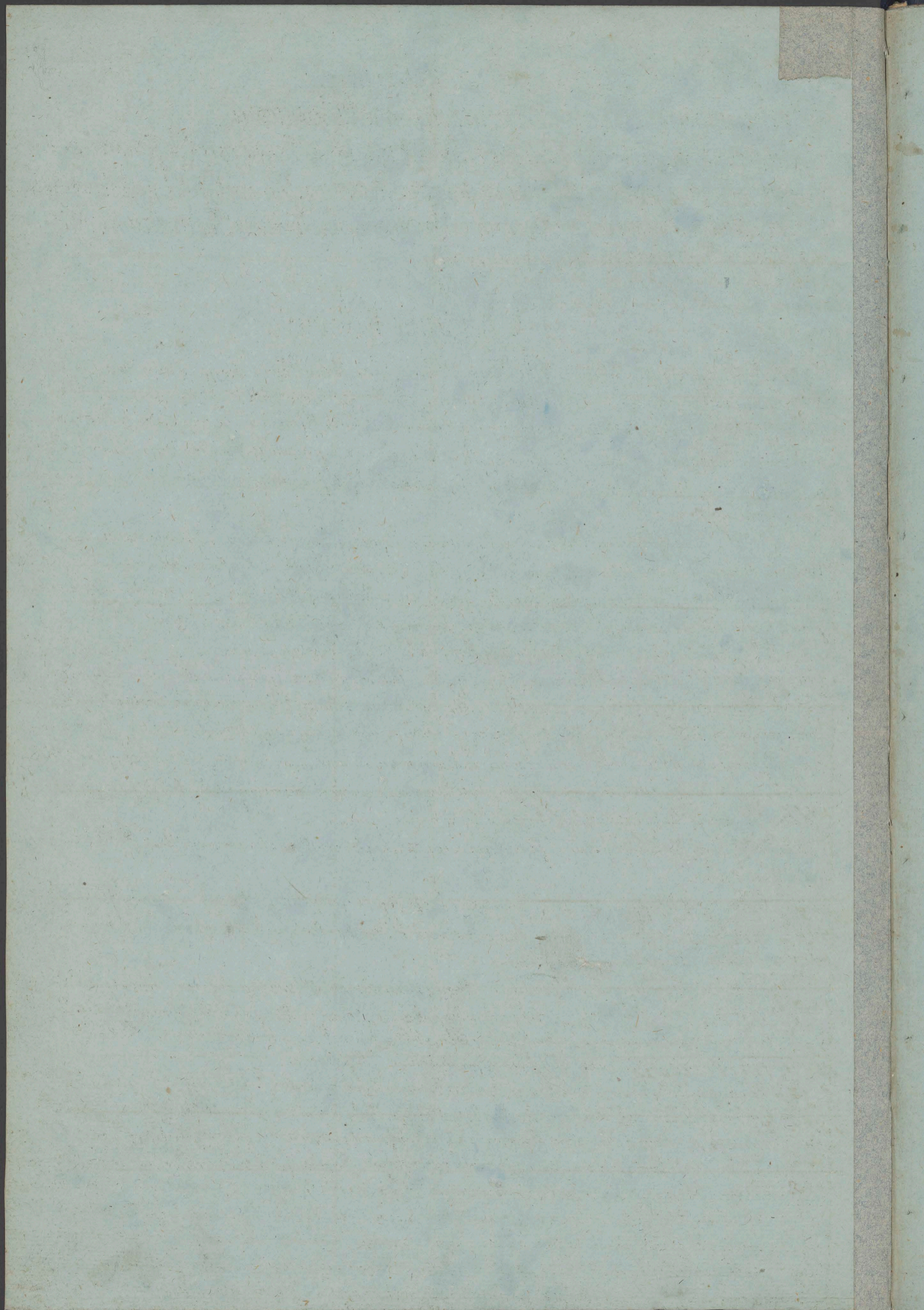

Akt Wizyty Generalney
 Kustynskiego Nieu Bernardynow Klastoru
 Niewtorem Punktu 16 Nowembra 3 dnia 1798 Roku naywyzey Konfirmowanego.
 Uwarow niemnicy za N^{ro} 3 16 Junij 1791 dnia 1715. Oracz za N^{ro} 1495 Julij 27 dnia 1718 Roku
 Przez Niewdra Stefana Jadowieckiego Prowincyala Siewtora Aktualnego. Miesia
 ca Julij 24 dnia 1718 Roku spelniony.

Opisanie Koscioła

Koscioł Kustynski pod Tytułem Narodzenia Najswietozey Marij Panny Nieu Bernardynow, w Gubetnij
 Wotynskiej w Powiecie Kowienenskim, odlegly od Gubetnij Miasta Kytornietza, mil 22, od Pawiatowego o Mile 1.
 Przez gg^o W. Karimietza y Antonina y Kasajewskich Stejich Kaszfell. y Gouskich. Stycznia 28 Dnia 1737 Roku.
 w Mialtzu Dziedzicznym Kustynie fundowanym. Przez Biskupa z ad Dyceczalnego gg^o Franciszka Antoniego Kobielnice
 go y Konsekwantny, Dnia 3 stycznia 1760 Roku. Dzień Ammwekšana Dedycacji naznaczoney Niewdziała Siedmiora pod Zielonych
 Swiatkach nazawiszce.

Ten Koscioł figury Kuzjowey miedowaney, gotalami utyly, y Kuzjow y dwoma Wierzami zecianq blachy utytem przy
 Kuzjowey. Dlugi fozci 40. Szeroki 22. Oycen in Przybytem 2 y Obustion Koscioła po dwa Oycia. Nad wielkimi Dzwonami 1.
 Za wielkim Oltarzem Chud zayomny, dlugi fozci 12. Szeroki fozci 8 miedowaney. W tym Oycen 3. A w szypcie w Dzewo opawne.
 fawey czyli Skallow diewnianych malowanych 4. Puzat diewniany 1. y Crucifia 1 Wielki. Oltarzow jest piec Nro 5.

1^{ty} Oltarz Wielki w utylim Oltarz Najswietozey Marij Panny y Szata Malansyo purtaczana, wyzey nad Oltarzem Figura Utyty
 zowanego Pama Jozwisa spota. Statui dnie 2 Jozwisa y 1 Amny Malansyo purtaczane. Cybotum w ycle zayecianqym in y amczypie,
 w utylim Przykazywaczey Saupamentu in y onsekwencie. Miedzy Cybotum y Mensq Keliwie za Szystem. Mensq y Postatelem Kon
 sekwantnym y jednym Gradusem diewnianym, Oltarz y Dewotacyq Stolarzow Inyecznyq, od sumyta od sciany y dzewa, malowane
 y purtaczany miedzianymi Malansyo. Po bokach od sciany do drugiey sciany rozciaganiq in. Na utylim Cyferek ewangeliches Oltarzem
 nie wielkie, w Cyferek za Szystem opawianych, y Szep. Wozanow y uniatami Inyecznyq soboty. A w gortze przy Oltarzem Najsw
 Panny dwa wozany. Oltarz lachowanym dewotacyq Szep y uctis Cybotum.

2^{dy} Oltarz dlugi. Od strony Epitofy 2 Jona Nepomucena Optyczny. Oltarz w Ramach malowaney, y Mensq Postatelem Konsekwant
 nym. Gradus jeden.

3^{ty} Oltarz kracy. Wteyze stronie 2 Franciszka Serafickiego Optyczny. Oltarz w Ramach malowaney. W drugiey Condygnac
 yje Oltarz w figurze Owalney, malowaney 1. Rozaly. Po stronach 2 Franciszka Osoby na Muzie malowane 2. Rocha y 2. Teuti.
 Mensq y Postatelem Konsekwantnym y 1 Gradusem.

4^{ty} Oltarz Kwadratowy. Na przeciu 2 Franciszka y drugiey stronie Koscioła 2 Antoniego diewniany Inyecznyq Stolarzowey to
 boty, ciemniawa Zielona malowaney, y purtaczany miedzianymi Malansyo. Oltarz w Ramach y Szata Zielona. Wotus czyli Tabliczcy
 35. W gortze w drugiey Condygnacye w Ramach y Oltarzach Optycznym Bosua Malansyo purtaczana. y Obustion w pniekuszey
 Condygnacye Ammwekšana dwa. Mensq y Postatelem Konsekwantnym y 1 Gradusem.

5^{ty} Oltarz pialy. Optyczny 2 Jankusza Apostola. Oltarz w Ramach, Mensq y Postatelem Konsekwantnym, 1 Gradusem.
 y Przybytem do Churu zayomnego po Obustion Dzwoni Wielkie. y Gaty diewnianq odlegzaniq Przybytem od Koscioła.
 Ambona ze strony ewangelij diewnianq Kobiectem outyta. Confesornaly diewnianq 3. fawey y Obustion po purc diewnianych.
 w Przybytem na scianie sq dwie Tabliczcy bawzane purtaczane. Na jedney Postel Fundaluta, na drugiey Jego Herb.
 Przed Wielkim Oltarzem lampy falezynowa w dzewce. Na uctis Koscioła Oltarzow nie wielkich jest 14. Stawimych dwojcy
 Kuzjowych. Oltarz 14 Kuzjow malowanych w Cyferek do purtaczania Koscioła. Przy utylim sq fielekazyne fielekazyne 2 fowce.
 y fawey strony jest y Przybytem swabiee na rozny sutad przytu Kosciebnego. Dzwoni du mego fielekazyne w poyosci fozci 3. A mze
 uosci postata fozcia. Od wielkich Dzwoni jest Chud, na utylim Oltarzem czyli Pozzityw od Sius gusow. Po dluga w calym
 Kosciele diewnianq. y Frondu Koscioła po Obustion dzwoni wielkich dnie y fozow Statui purmalowane y dwustadnie udane.
 Jedna w poyosci 2 Franciszka Serafickiego. Druga 2 Antoniego Padeuszkiego, w poyosci obiedwie od 3 fozci. Od Constaty
 Dzwoni

Dziwi do Babina Kwie, z trzech stron wystaje wypożyci po foyci 11. a z tej części past trzecia foycia, z ulitnych bożnie są na
 glichu zamknięte. A z frontu zasuwą drągami zamknięte są. Dziwi zaś z Babina do samego Kosciola trójkę wprze z
 szpizę zleżniemi sztabami przyuciemni w ustaty Suchanowe musco nabite. Zamknięciem wierzgajm wiehym y muscym,
 otar zasuwą drągowa musca zamknięte są. Wystaje te czworo Dziwi mianowicie Koscielnie na zielonych muscym i
 uach y zamiasach. z frontu do Kosciola na postu otwieranie z Babina. Przy ulitnych z Obudtion i Kopielnic do swieconey Wody.
 Z do z Kosciola do Zauptyji z Prezbiterium od strony ewangelij Wielkiego Ołtarza dziwi uypowic od foyci 2. Szpizę
 pastora foycia diewniane musce zamknięte na uchwach y zamiasach zielonych, przez ulite są w chudzi do przed Zauptyji,
 oypem malym oswieconey, w tney trzy szaty z Dziwi diewniane zamknięte, na różnie szpizę Koscielnego chwowanie.
 z Dziwi diewniane do Obudtion, z tył Dziwi diewniane na zamiasach y uchwach zielonych na Kurytany i Pastylony, gdzie wstaty
 z Kurytany Zauptyji na Mroze od pastora foycia wstaty diewniane musca y drugą walsownię przed widzialnem jednaw
 obwarowana y taw oddzielona od Kurytany z Kurytany i Kurytany y w linii od wschodu Stolica i Pastylony muscowa
 W ulitney są dwa Oyna, z ustatami zielonymi. Między ulitnymi jest Menda z Szustadami, otar z strony od Kosciola Menda
 Muzny tawna z sciana z Szustadami do chwowania Apparatu. Nad ulitną we środku znowey wielkości szpizę do Kan
 serny i Felichow. z Obudtion tej Szustadzi do chwowania Włostow różnych mniejszych i Capitanowych. Wystaje przywoi
 cie zamknięte. z drugiej strony tawne Menda bez Szustad, do ubierania się Capitanum. Nad średnią Mendą Obudtion na
 fustelny malowany, nad tym i Kurytany diewniane. Przy tym Koscielnie w Kapule Dziwonuow malych dwa, y w Wierzy przy
 foyci z lewej strony w chudzi do Kosciola znowey są Dziwonu malych dwa. — *Kalwaryja*
 Ten Kosciol nie ma Potafij. Ale Potafium jest tu pomowy.

Srebro Koscielne	Cy	sztab	na Miedz &c	sztab
Monstancya srebrna z jednej strony purfocana	—	1.	Paten z Wierchów purfocanych	— 4
Puszka we wnętrzu złwana	—	1	Krzyż spusty srebrny	— 1
Felichow całym purfocanych	—	3	Intybulary z Zodyą srebrne	— 2
Paten tawne	—	2	Puszeczka na Wiaty	— 2
Felichow we wnętrzu purfocanych	—	4	Reliquary	— 1.
Ornaty Balmatyki Kapu.			Cyna Miedz.	
Białych Ornatow	—	9.	Dziwonuow Malenich	— 6
Ditto Balmatyki jata	—	4	Wazonow fajensowych	— 22
Stul	—	13	Lwiatow	— 30
Welow	—	9	Cienow	— 9
Mamipulazow	—	9.	Sichtazow wierzgajm Cyruwych	— 19
Czerwonych Ornatow			Ditto Szednich	— 21
Ditto Balmatyki jata	—	1	Ditto malych	— 4
Stul	—	11	Prucyfrow Cyruwych	— 2
Welow	—	9	Prucyfrow diewniane	— 5
Mamipulazow	—	10	Jaca Cyruwa stara	— 1
			Intybulary Muszyny z Zodyą	— 1.
Ornaty Bielizna y inne			Szpety Koscielne	
Fioletowych Ornatow	—	8	Jucieney do Purzji	— 17
Balmatyki jata	—	1	Umbrawut	— 1
Stul	—	17	Baldauin	— 1
Welow	—	6	Brod z Stulami do Choty	— 2
Mamipulazow	—	17	Vascula do Olejow 11.	— 1
Zielonych Ornatow			Zawalony Cyruwy w Zauptyji	— 1
Stul	—	4	Puszka na Hostye miedziana	— 1
Welow	—	4	Wzesto	— 1
Mamipulazow	—	4.	Sabotow	— 2.

<u>Ozarych Ornatow</u>	<u>Stron</u>	<u>Statua Rezytacyj</u>	<u>Stron</u>
Balmatyj jasi	1	Sichtowow Drewnianych roznych	60
Stul	9	Pod Paschat Sichtow	1
Mannipulatorow	9	Inyanguit	1
Welow	6	Przytulycia na Jawni Stal	2
Cap roznego Kolatu	17	Litru do u Palatatu y do Oyci Stron	5
Ornat Grecyjskiego Obrzadku	11	Calum z Czterwonego Supta	1
All roznych	24	Litrownow do naprawywania Gradusow Olat	17
Uosurawow	15	Poduszecy do Mszatow	18
Pudyfikatorow	46	Poduszecy Miedzianych	5
Lomoczey roznych	18	Zelazo do pieczenia Optatow	1
Tuwalni	2	Misya Miedziana publicarna	1
Obtusow Olatowych	25	Cyrkut do Hostyi rzymskiej	1
Rezytacyow	14	Conewyca Blazjana Miedziana	1
Rezytacyow Malych	34	Capchowy Miedziany y Jyzyca do Juri	2
Humetatow roznych	42		
Antopediow roznych	10		
Tranecy jasi	3		
Puszca Miedziana na Hostye	1		

Psiegi uoscienne

y Chorowe

Mszatow in Folio 5. in lto 1	6	Psalterz in Folio majosi	1
Ditto Rezytacyj	5	Antyfonary in Folio majosi	1
Dyktat Akymow	1	Graduat in Folio Majosi	1
Agenty mate	2	Brewiarzow in lto podatkych	6
Martyrologium state in lto	1	Ditto in 8vo	6
Brewiarz in Folio minuti	1	Medytacye 1. Oddystamentow in 8vo spec	6
		Dyplomatyow in 12 podatkych Dura	2

O Klasztoru Opisanie

Klasztor dwu pioghtowu mutowany na wzor litery **T** w linii podługowej od Wschodu na zachod Slonca. Uchylony szkodliwym dzielnym linij w obudowu pioghtach. Na dostrupni puztze drugosci tej linii jest Jozey 81. W stonnie puztuchnowey tej linii jest Stancyow Miedzianych puztuchnowych 2. Jyba Gosanna. Officyna 1. W uoncu tej linii jest Janytyja. Oyci w tych Stancyach jest 11. W drugiey stonnie tejze linii dostrupny jest Receptary, w uolnym Oyma 3. Prucifia Wielki 1. Posthet Jendakulata. Olaty Wielki malowany wspanialy Ostatnia z Opuwlotami wieczorne Chy stwa Parca. J jeden janyze Olaty Wielki malowany y Zegary sienmy. Stuby sq 14. na uolu uolnych od Scian Jawni Stolatowicy soluby. Daley uuchma, w uolney 2 Oyma y Dyspensa y 1 Oymem. Po uonkach u Chy stwa w pojednym oymie uolne oswiecaiq caly u Chy stwa. Od Paludnia z Cmentarza jest Forta y dwoma dzywiami puztuchnowy Janytysterni. Przy uolney jest Dzywoneu. Od Forty u Chy stwa na szkodliwym u Chy stwa. Od Janytysterni tawie u Chy stwa y Oymem do szkodliwego u Chy stwa. Co jest czycia drugiey linii. Zas Hochy puztuchnowy szkodliwym u Chy stwa od wschodu Slonca na puztuchnowe ciagomie sq drugo linia u Klasztoru dostrupny, uolney dzywina ma Jozey 28 1/2. Ten u Chy stwa jest przy sienmy, sq trzy Stancye puztuchnowe bez puztuchnowy y Janytysterni. W uolnych w ogule jest 5 Oyci. Daley z szkodliwego u Chy stwa wprost od Fortowego u Chy stwa w puztuchnowy stony puztuchnowy wyscie u Chy stwa puztuchnowy sienmy do uolny Juri, Dyspensa, Ogotoda y na Dzywizimie u Klasztoru. W tymze miejscu wschody z u Chy stwa szkodliwego dostrupny, Drewniane na drugie pioght. W szkodliwym tych schodow Oyma, y zamieszona na Murze malowana Figura Uchylony

nego Chrystopa Pana, y Zegat Scienny w Izynie byqwy. Na drugim piŝcie odpowiednie pieturowemu doteremu Stod-
 uciem Kuchytar y Dynami dwoma uonowemni ozumieny. Piŝy Cynie Zachudim Dzuonem spoty Peseustarui. Przy-
 dziwach Stancji Pielużenskiej. Bluzgi ten Kuchytar Jozci 1012. Wskanie odputrowy Stancja y dwoma Komnatami.
 Druga Stancja do Sultana rorznego. y Stancja pujedynowa bez pieca. Weurzyptich Ogudem jest Oujen 6. Wskanie rad
 putudniawey od Paszwa jest Stancjow pujedynowych 11. y uemuta J. Wtuch Ogudem Oujen 7. We Stodku nad Joz-
 ta Stancja y kuzma Oujami. Druga linia odpowiednia pieturowy Pachtowey, wylucey Cella 11 pujedynowa bez pieca.
 Druga y uemota gdzie Biblioteczna. Dalecy Sultoty. Oujen Ogudem urnich 5. y Paszwa goplami urtyty. Oujen y
 tam zezoznemni uolo pichurwego mehta y Paszwa tucnego jest 23.

Książki	In. Folia				Biblioteczne	In. Folia			
	In. Folia	In. 1/2	In. 3/4	In. 1/2		In. Folia	In. 1/2	In. 3/4	In. 1/2
Pięć Abetycznych Polskich	4	13.	24	57	Początek Polny Janczych	-	-	2	2
Ditto Janczych	5	16	22	54	Filozofij Janczych	-	1	2	3
Karawodziejow Polskich	111	25	21	60	Matematyk Polskich	-	4	-	4
Karawodziejow Janczych	118	11.	-	59	Ditto Janczych	-	-	2	2
Biblij Janczych	3	1	1	5	Religij Janczych	-	-	2	2
Ditto Polska	1	-	-	1	Teologij	13	11	30	6
Ditto Niemiecka	1	-	-	1	Pięć Ustaw Zawomych	-	25.	-	25
Compendium	2	1	-	3	Grammatyk Polskich	2	-	-	2
Pięć Historycznych	-	-	-	5	Ditto Niemiecka	-	-	1	1
Ditto Janczych	13	2	-	6	Alwasz Stoty	-	-	1	1
Dictionarzy Janczych Pol-	-	4	-	1					
nych	-	-	-	1					

Inwentarz Sprze-	Staw	tow i Klasztornych	Staw
Zegatow zezoznych byqwy	2	Putmizow Janczych	2
Jozey 17 Statow 116	35	Sabatycy	5
Wnieci y Statow piostych diewnomych	30	Przystawcy	16
Cupietniczeu	2	Galerij guborich y Pyltych	35
Obtary 10 Anturiego Podkurskiego	1	Jmbotyow Janczych	2
Obtary rorznego wickosci	6	Felizancu rorznym pas	10
Puzdelny J. Miednic Miedzianych y Miedzian	4	Jyzeceu do Herbaty	4
Jancza Chinska 11. Jancza Cyrnowa 1.	2	Jmboty do Herbaty	1
Pieczety i Klasztorne	3	Jmbotyow Ghimianych wikozych y matych	16
Busta 2. Szosagi 1.	3	Gatmizow wikozych	5
Portretow rorznym y Januszaffow	4	Ditto Miedzianych	12
Wazy Cyrnowe 2. Janczych 7	9	Allembiu Miedzianych	1
Galerij Cyrnowych	30	Do Palermo Kawy pieczyki	2
Miowa Cyrnowa duza 1 mala 1	2	Allyneu do Miedzian kawy	1
Statow 2. Putmizow 11	6	Butlow Szylamnych	4
Jyzeu Podawczych	3	Corastineu Szylamnych	9
Przystawcy Cyrnowych	32	Butelceu Szylamnych	10
Jyzeu Cyrnowych Statowych	13	Ditto Kamiennych	11
Horow z Widelcami pas	12	Relizyow	13
	6	Alchemianu	2

Receptarz y Luchmia	Składowy	Dyspensa	Składowy
Sawatek Cyruwy	1	Pitya 1 sztuka	1
Urocznik	1	Surowy 1. Zelaży i Sawatek 1	2
Urobow Cyruwy	16	Surowy 3. Pitya i Zelaży 2	11
Zyzyca Morzyznych 18 Nozow z Widelcami par 10	28	BROWAR	
Solniczy	3	Browar	1
Solniczy Szylamnych	4	Wodek 1 sty	4
Talozow Glimianych	30	Bezyu do piwa	10
Obrusow weznych	6	Chludniow 2. Konow 2	4
Schwetey	11	Zyzyca Miedzianych	2
Rezymilow 5 fucina blaszana 1	6	Rupowey 2. Cyzpa 1	3
Urocznikowa Miedziana	1	Stajnia y Wozownia	
Bezya Miedziana	1	Woz	3
Petelnie Zelażne	2	Bryczysa wryta y Luta	1
Ruszt Zelażny	1	Wozu jednowozny	1
Zyzyca blaszanych	2	Wozow prostych Gospodarskich	3
Agdlow torznych Miedzianych	12	Soneu	3
Deu Miedziany Bitywan 1	2	Soneu prostych	2
Drużlaj 1 Zyzyca Drużlajowa 1	2	Chornat	1
Zyzyca 1 Miedziana dwija, Miedziany z Miedzianym	2	Pużycow Arzennych par	2
Barian Miedziany	1	Urzedcy 1 Zyzyca 1	2
Talozow Miedzianych 2 Tacey 1	3	Urzedzienie	3
Nozow 2. Noz i Zyrny 1	3	Obora y Pastwo	
Taloz blaszanych	2	Wotow Starych	3
Wilyow 2. Okozyn 2	4	Ditto Młodych	3
Kanat 1. Denatey 1. Awżen 1	13	Stow	3
Urocznikowy	15	Jatowya 1. Nozimey 1	2
Widete Luchemny dwija	1	Swin	3
Dyspensa		Wieprzawow Arzennych	2
Urocznik Miedziana 1. Blaszana 1	2	Gezi 5 y Gezi 1	6
Barytey 3. Dniecy 3. Tacey 2	8	Lut 6. Rogut 1	7
Pity do tacia i lud 3. Silit 1	4	Wozow z Kaczorem	6
Drozycey Zelażny do zabrania lodu	1		
Uos du trawy Kozernia	3		

Budoła y Stom Oncy

Wozownia y Pastwo y Stajnia Wozownia y przy wezniu na Cmentarz po Obrotoni Mustowanym dwoma z najduzszymi
 na Ostrowu woda Stawu oblatu, przy jednego wjazdu globla y Mostkiem. Wilgoc przyto powieca fundamenta
 znacznie nad weterzka Wozownia y Pastwo, iz niebezpiecznym zapanieniam gorz w wielu miejscach. Nawet y wrystow
 nie dluga kwate. Ten Ostrowu przy wykopaniu woda, jest opatruwany na wyzolu drzewem. Al Cmentarz czepi mustowanymi
 parwanem iacznie z Wozownia y Pastwem obwatowanymi. Od strony zachodniej sa Stajnia, Wozownia, y Sawiecie na podnie
 rowarniach stawiane. Dachu galami wryte. Pod jednymi dachem jest y Miedziany wotowniowy na chwianie zborza y innych Gospo
 darskich potrzeby, y Drzewiami zamczystemi. Al inne z wotowan na bierkach. Miedziany y Pastwem y teni budowlami jest objedyni
 czepi nie uniebi. Opodal od Pastwa y zachodniej zimowem, za globla jest Stowal z drzewa budowany stanicami wryte

W tym Stancya T. z jedynym Cynem. Druzni na ulamce. Daley Dom Czeladny dheimianu, gortami uchyty. Wulstym dnie Jzby y w uoyzdey po dwa Cyna. Druzni na ulamkach. Przy nim Obchod Stoma uchyta, dheimiana. Wrotka mie biegunach. Tamte jest jezdz Studulca z dochem Stomianym statym. Z drugiey strony globli y dlogi jest Dom dheimianu, Stoma uchyty. Jzba y Aluizem y dwoma Komotkami, w nich Cyni S. Wogule, y Suruami. Przy tym domie sa male Chlewy y puwielu dheimiane Stoma uchyte, ku wygodzie domowey Gospodarui. —

Fundusz Klastorny

Ze wulstym Funduszem Klastornym ma pud zabudowaniem budowst Klastorney, Ogrodami. Sianowione pud Wimmica Klastornym. Druga sianowione swanowow. jezdzyna zwana nad rzeka Horzynie y Blutem pieresuta zwanym; jawo tez y jezdzina mizey bedace alias state jezdzynowe nazwane y Obchodkami czyli uoyzowanymi; ulstych iluzi Grotki w mianach zwadstawy lubo mie ma uoyzowanej; granice atoli Onych, dostatecznie sa opisane Documentem Funduszowym. Omnia Geometryczny dla poturney pewnowei statay sie tyzda bedzie. —

2. du Staw cyotlo Kosuta y Kaluoniy bedacy.

3. tu Wotne mlino w mlynach iustupnich bez mianki y opitaly, na uoyzplycie i Klastoru potrzebny, w uoyzonym czasie. —

4. tu Wotny potok Ryb w Rzecz Horzynie. —

5. tu Wotny wytopl Dzewa w lasach Mozulcowych na Budowst, opat, y uoyzchey i Klastoru potrzebny, o mil puz. —

6. tu Musow i Klastornych Kosielnych y Kaluoniy Grotki otary pud i Klastorem bedoney szotowanymi. A uoyzowanej budowst wladnym naukladem y ekspensy w uoyzdey potrzebne reparacyj. Pofesporowie Dobt iustupna miaz w Obchodkach. —

7. tu Summa Funduszowa, y Summy Legacyinne sa nastupne. —

Summa Funduszowa Hebtom

	Ruble Hebt.		Kopiejki	Kopajki
<p>Novu 1744 Wyznania 18 Dnia. Jawo tez 1750 Novu Sierpnia 28 Dnia. Prawem Funduszuna statym, putwieszczonym y przed Austrii Grodzkimi Ptu Jucyego przyznany przy 1744 na Ste czance, iustupnie y swanowowach Karimierza Stomianu y Antonim y Kosanowowich Stecyich iustupstomow iustupnych, Statostow Dymitriych Budowst i. t. d. Summa iustupych Polskich Czetydziestie Tysiecz Nr 10000. Wiecznym czasie na Dobtach iustup zwanymy ewicyonalnie prawnie uwowana y zabezpieczona, na duchu wieczyty. Od tey Summy Annuaty piemieryney po iustupych Tysiecz Czetyysta Cztyi Rubli. Dwiescie dziesie Nr 210. Kondurocznie z Dwustu iustupniwego, iustupniemu Betmatdypniemu i Klastoru ptaci swanowymych. —</p> <p>Za duchud Annuaty roczney Rubli Hebtnych Dwiescie dziesie Nr 210. Powaduwamy w dziezypwicia ku swom Fundaturom gww. Konimierzowi y Antonim Stecyim. Za Duzze Onych Jch Familij y mat tey y jezdzey, iustupni Betmatdypni i Klastor dostawadnie przyiot na siebie odprawienia w uoyzonym Mierciu Mzy J. czytanym dziesie Nr 20. A w Aug Mzy J. czytanym sto dwadziestie Nr 120 jawo Obowiazuy i Klastor uoyzdu rocznie regulatnie spelnia. —</p>	6000	—		3 1/2

Summy Legacyinne Hebtom

<p>Novu 1754 Septembra 29 Dnia statny. A 1754 Feb 23. w Austach Grodzkich Ptu Jucyego autny rapid, y legacyi P. Pawla Bonowowiczygo Woyu Polskich Rubli. Summa iustupych Polskich Tysiecz Nr 3000. Prawnie uwowana y zabezpieczona na Dobtach iustupnowiczygo Dye dzietwa 900. Nragt Subannitnych. —</p> <p>Za Procent Od tey Summy iustupnych sto puz Nr 205. Za Duzze Legatury odprawienie w tydzien Mzy J. czytana Jedna Nr 1. w Aug 52.</p>	450	—		3 1/2
<p>1757 Novu Novembra 29 Dnia, y legacyi gww. Jozef Stecyey Komstruowey Grot. Czetykowszicy Summa iustupych Polskich Cztyi Tysiecz Nr 1000. Na procentowy duchud wieczny, uwowana y zabezpieczona na Dobtach Jzpanow zwanymych. —</p> <p>Za procent od tey Summy iustupnych sto Czetydziestie Nr 210. Za Duzze Legatury odprawienie w uoyzonym Tygodniu w Piotru y Sobote Mzy J. czytana. A w Aug 209 Mzy J. czytane. —</p>	600	—		3 1/2
<p>1760 Novu Wziestia 18. y legacyi Wg. Stomianu Batabanow Bohdanzewszicy. 2. du 4. sto Jnatowiczey, Summa iustupnych Polskich Tysiecz Nr 1000. Na wieczny duchud Annuaty uwowana y zabezpieczona na Dobtach Ornelary y Dzialowiczach, w Powiecie Jucym lezacych. —</p> <p>Za procent od tey Summy za Duzze Legatury odprawienie w uoyzdey Miercu Mzy J. czytana, w Aug 12.</p>	150	—		3 1/2
<p>1760 Novu Decembra 20 Dnia, y legacyi Wg. Antoniego Boqurza Chotkiewiczygo Satoryczewszicygo.</p>				

Dochodu roczney Annuaty niemieckey Synfow pięćdziesiąt dwa. Czyli na dochód roczny Mł. Polnych
 szesćdziesiąt sześć N^o 66. Opłacać się powinniemy, z Wiosen Chudoby y Chocimia. — 9 90 34

Za dochód roczny pamiętny y za Duszę Legatow opłacać się w użyciu Synfow Mł. J. Czytania
 jedna, w R^o 52. —

Mł. 13 July 1717, z Legacyi Wł. g. P. Symeona y Petery Czajewskich, Summa 720tych Pol
 nych Cytety Synfow N^o 1000. Jęzowana zabezpieczona na Dobrotach Bartmawach. — 600 — 34

Za procent od tej Summy na Jntencyę Legatow, opłacać się w użyciu Synfow Mł. J. Czytania jedna,
 a w R^o 52.

Przychod roczny Srebrtem z 1717 R ^o 52.	R ^o 52.	R ^o 52.	Wydatku roczny Sre brtem z 1717	R ^o 52.	R ^o 52.
<p>Pewny Dochodu roczney Annuaty od Sum my Funduszowey y Summ Legacyjnych — 282 90</p> <p>Nie pewny z Mł. przy Legatow opłaca nych. Jęzowana od rocznych Dobrot jow. — — — — 95 12.</p>	282	90	<p>Na Junatle do Poswita y P^oszto ru. Wios Abtymy z y użyciu y od mia Osob zawnomych y Turzacych. Opłate Azernieckow, Czestochy, z lary, Juty, płatow Galy — — 571 11</p> <p>Podatku na Głowne przy Wileńskim Uniwersytecie Seminariom — 14</p>	571	32
Wogut Przychodu —	378	32	Wogut Wydatku —	378	32

Obtigatione roczne z Legacyow Mł. J. Czytanych 392. —
 Co Niedziela y co Juny Mł. J. Spiewanych za Dob. 12
 z Statutow co Uniwersytet y Mł. J. Spiewana. 14
 z Jmucenyusza B. y Benedykta w Jap. Mł. J. Spiewane 2.
 O komunikacych Osobach w tym P^oszto dać się użyciu rocznie Raport Parafialnemu Proboszczowi.
 z Własności Funduszu nie należących. —
 Długu y P^oszto, jace tej y Procedetu niema.
 Stan budowy, Mł. J. P^oszto. Daci Onego y Poswita wymagają wnie ulotych mł. J. Jęzowana. Nic ul
 te tawoz y Budowy wymagają teretauy.

Stuzacy P^oszto

P^oszto Jęzowany jest Stuzacy Gospodarz Gregorz Stuzow lat mairacy 15. Drugi jest Stuzacy Luchaz Gregorz
 Mstehni Jęzowany lat mairacy 17.
 Jmni zapisami w Jęzowach swoich Panow. —

Szpital y Szkoła Parafialna

Przystup Poswite omi Szpitalu, omi Szkoły Parafialney, omi Sierotney, omi z Ulbacych jadney Osoby, omi Fun
 duszu na to niema. Sęcz utrzymać P^oszto czterech Chłopców Sierot y trzech Edukacye odziewow y Latani. Jęzow to
 Jona Chrzyszczewskiego, Jona Koprowskiego, Jęzowka Polnowskiego, Andrzeja Wolskiego. —

282-90
 272-32
 10-58
 272-50

Tabula

p. n. Leopold Prussia

Patrum et Fratrum Germ. prov. Prussiae (2 tabulis) sub finem an. 1816, in Klooyuw grad. et annu. vobis

Haslau S. M. Archid.

- 1) A. B. Salerus Oberki, D. H., Knutor prov. Locum Senens Province,
- 2) A. B. Urbanus Makowski, L. J., D. H., ex Knute, electus in Capitulu a. 1813 die 30 Aug. Mar. prov.
- 3) A. B. Stanislaus Ziencki, P. G., D. H.
- 4) B. Saluteris Szymanski, P. G., Mag. Nov.
- 5) A. P. Zochus Hieruzewski, prof. phil., Scert. jur.
- 6) M. P. Konrad Demiancki, Wikary.
- 7) W. P. Polkash Praygosi, emeryt.

Fr. Studentes Mly: 1) Jan Wacis Goccki, 2) Jan Zyrowski, 3) Rafin J ten-
kiewicz, 4) Marcin Sidorowski, 5) J. S. Koprowski, 6) J. S. Lesniewski,
7) Hago lin Fedorowicz. Fratr. Laici Capuiat. 7, R. Laici Tertian. 2,
in Nowocyciu Kleryka 3: B. S. Lemier, Wacymiu Podkownski,
Konstanty Szkliszowski = 26

p. n. Leopold Prussia
Dubno Gwardyan Stanislaus Tywaniewicz, P. G., D. H., 2) Jan Piotrowicz.
Karnab, 3) Kleryk Aureliusz Porczynski, 4) Luth.

Przeworsk Gwardyan Apolinery Szpinicki, Gerard Kubicki, Wikary i don.
Karnab, 3) Kleryk Olbratowicz, Karnab, 4) Luth.

Janowka p. n. Wniebow 1) Gward. Julian Hartman, D. H., 2) Marcin Szbedki,
Wikary, Karnab, 3) Luth.

Luth p. n. Sadayz Kap. Lu, Gward. Jolan Kmiczkowski, P. G., 2) J. S. Dotega,
Wikary, 3) J. S. Radomski, 4) Kleryk Jan Schelth, i 2 Luth = 6.

Kruszn Gward. M. B., praesidens Niktaw Dubrowski, 2) Pijus Textory Wikary
3) M. B. Lisowski, Karnab, Luth 3 = 6.

Warkowice ad Stigmatal. S. Fr. 1) Praesidens Antoni Szymanski, prof. stud.,

2) Teodulus Otieczynski, Karnab, Wikary, 3) O. Androsz Wronski, Melancholicus,
Studentes Rhts. et Gram. Fratru: 1) Alex. Jaworski, 2) Tomasz Skwirzynski,
3) Modest Barzynski, 4) Karol Miodkowski, 5) Edmund Schellinger, i 6-
ty Luth = 9

Cudnow S. Jana M. p. i Kapist. 1) Praesidens Jozefit Janicki, P. G., Scif. act. 2)

Kruszn Berezowski, Wikary, 3) Joachim Chodorowski, Rector, Sep. 2-5
Jaomolnice S. Jana M. p. Praesidens Jozef Borzewski, 2) Bonif. Vill, Wikary, i

Janow Nijki S. M. Praesidens Fortunat Kocay, 2) Benedykt Borowicki,
Karnab, Wikary, 3) O. Xw. Chumrowicz, 4- Luth.

Systemat p w Jana z Dukli: hroud. Pleyd Grawack, 29. 26
Witot Gebruskiewic, Wkary, 1. Saver Krykiewicz, Leth 2-5
J. 1. 72 (okoto v. 1813, jakoy byz hly, 27 rak.)
17 Arch. O. Crestawa Bogdalska, Kewi.)

Kosciota w Kosciole Janawaxego Sisy Bernardynow
roznych rexy i Spraw, Craz i sunget co do naymny-
szego Sregetu na Kapitulu w Walozyjnie w Procu
1818. Odprawiczesz Sprawy i po-
dany Inwentarz

[Decorative flourish]

1/2

8

1

1

0

1

2

1

2

[Faint, illegible handwriting in cursive script, possibly a list or account, covering most of the page. The text is very light and difficult to decipher.]

[Handwritten text from the adjacent page, visible on the right edge. Includes words like 'The', 'm', 'a', 'T', 'Wic', 'Wic', 'Wic', 'T', 'P', 'P', 'D', 'M', 'M', 'No', 'P', '7']

Kościół i Kłofatoru Janowskiego w h. Bernarclymno
roznych rzeczy i sprzątek, oraz i innych co do Najmniejszego
tego Doregutu na kapitule w Włotozynie w r. 1818.
Odmawiając się Sprawy i podany

Inwentarz

Łaikat Bernarclymno po przybyciu swojemu na prozdzielnstwo Jh. Kłe-
meno Łytkiewicki dnia 8. czerwca 1818. Jaka i Wixyta dnia 20 8. brnia
roku tego Sprawy posiadał co i następuję

Sprawy Kłofielne

Srebro Kłofielne

Moskiewa z miedzi żółtej z prosmi-
matami z piżmą Czubkami i kopy-
kami wyznaczana całkiem zdwo-
satakami na koszt kłofielny
zdiamenikow. Jedna.
Kielich miedziany z korunką postaw-
ny 1. zdwojony patynami tekcyjny 2.
Kielich srebrny mniejszy we wnętrzu
wyznaczony 2. Kielich miedziowy ze
wnętrza i we wnętrzu wyznaczony 1. i do-
tych kielichow patyn tekcyjny 2.
Kłofielne Srebrny z Figurą, postawiana z
drugiej Strony drzewo kłofielne 1.
Turybutark srebrny zdwojony 1. kłofiel-
ka 1. i dyżorka 1. od dółko 2. f.
Puszka na honorowalca, całkiem postaw-
cana 1. Dyżorka do Komunii ruskiej
wyznaczona 1.
Puszka w patynie wyznaczona we wnętrzu
do Chorych na Wiatry.
Cyra miedzi Mozik z kłofiel-
koryzow cynowych z Figurami -
Puszka cynowa z napisem do Obyw-
c. kłofielne: i Chorych 2. Czubka
jedna na Obyw. kłofielne, Chorych.
Na wodę Chrystną, nawyżnie cynowa
z napisem.
Puszka miedziowa we wnętrzu wy-
znaczona na wiatry do Chorych

Puszka miedziowa do Obyw. 1.
Wschorych. 1.
Puszka miedziowa na kłofiel- 1.
koryzow miedziowy na wodę Chorych 1.
1. kłofielny miedziowy od dółko 2.
Turybutark miedziowy 1.
1. kłofielny cynowy w kłofiel- 12.
d. d. miedziowy 12.
Taca z kłofielni żółtej z napisem 1. 2.
Miedziowa do rozbiariania wiata na
6. kłofielni. 1.
Form do miedziowa kłofielni 2.
1. kłofielni do wyznaczenia kłofielni 2.
d. do wyznaczenia kłofielni 1.
2. dawatek z miedziowy cynowej. 2.
Srebrny z napisem 3.
Srebrny z napisem 1.

Ornaty Patmaryki Kłofielne

1. Ornatek białego koloru. 10.
Patmaryki d. d. Para 2.
3. Weler 10. Puzo 10. Palik 10.
Stół 10. Manipularkowy 10. 50.
Czerwonego koloru Ornatek 6.
3. Weler 6. Puzo 6. Palik 6. Stół 6.
Manipularkowy. 20.
1. Puzo 3. Weler 3.
Puzo 3. Palik 3. Stół 3. ma-
1. nipularkowy 3. 18.

Item Ornaty Dalmatycki i Kapny

Zielony Ornate ze uszytkiem
Czarny Ornate ze uszytkiem
Dalmatycki Czarny para 1
Kapszki czarne (Czerwone)
Kapszki białe (Czerwone)
Kapszki czarne (Czerwone)
Srebrne sznurki i t. d.
Pawie do Charyz

Bielizna Koscielna

Alb 20 Stomiatow 22.
Szwalone 6. Chrusaczki 6.
Kumiszki
Korpuszki 18. Szurki 60.
Przewieszki 4. Przewieszki 11.

Juny Sprawy Koscielne

Wzrost do przepisy ieden
Wzrost drewniany na postumencie
Krucyfiks na Ołtarzu
Antywedion szwaty 5. Kato bny 3.
Paszki do ubioru kapłanów
Antymisja 2. Portybelli 4. Szurki 4.
Poduszki do Ołtarza
Krawce różnych par 11.

Krawce różnych par 11.

Garbowa szta na Ołtarzu
nieum wyzywaniem szwaty i t. d.
Katafalka 3. Gradusach 1. Szurki.
ozarna malowana do tego Katafalki
ka 1. Druga Ołtarz ozerny i t. d.
mieszkiem.

Wzrost drewniany na postumencie

Antywedion szwaty 5. Kato bny 3.
Paszki do ubioru kapłanów
Antymisja 2. Portybelli 4. Szurki 4.
Poduszki do Ołtarza
Krawce różnych par 11.

Garbowa szta na Ołtarzu

nieum wyzywaniem szwaty i t. d.
Katafalka 3. Gradusach 1. Szurki.
ozarna malowana do tego Katafalki
ka 1. Druga Ołtarz ozerny i t. d.
mieszkiem.

Item Juny Sprawy Koscielne

1. Wzrost drewniany na postumencie
2. Wzrost drewniany na postumencie
2. Dwa Ołtarze przepisywalne szwaty 2
2. Ołtarz białe szwaty na postumencie 1.
1. Drugi wzrost drewniany szwaty białe
2. Szurki czarne na Ołtarzu i t. d.
Szurki na postumencie szwaty 3.
42. Umbrellum muszkiwne nowe 1
22. Garbowa szta 1. 2.
17. Baldachim Adama szwaty Czerwone
2. Szurki i szurki szwaty 1. Baldachim
15. Szurki szwaty do szwaty białe szwaty
szwaty na Ołtarzu 1. Szurki i poduszki
kami Asami t. d. ozernymi wy-
biki 1. 3.
1. Szurki szwaty drewniany 14
2. Szurki na postumencie szwaty 4
3. Szurki szwaty szwaty 4. Szurki 5.
5. Szurki szwaty szwaty szwaty 7. Szurki
6. Adama szwaty Czerwone szwaty 9.
9. Szurki szwaty 4. Kato bny 6.
22.

Krawce różnych par 11.

2. Szurki szwaty 3.
Szurki szwaty 2.
Addamentow do szwaty 2.
Szurki szwaty 1.
3. Szurki 4. Szurki 1.
10. Szurki szwaty 1.
6. Szurki szwaty 1.
1. Szurki szwaty 4. Szurki 2. Szurki 3.
Szurki szwaty 8. 1. in 12. 3.
Addamentow quod ad officium 2.
7. Szurki szwaty szwaty szwaty 1.
Szurki szwaty szwaty szwaty 1.
Szurki szwaty szwaty szwaty 1.
Szurki szwaty szwaty szwaty 5.
Szurki szwaty 1.

Atom Repentant.

Tedyz Cynowyk
 przystawek Cynowyk
 potmiebow Cynowyk 4. S. Blatow 4.
 Chuchla de rozdawemian cynowa
 Lyrka de potmiebow
 Lyrka Stobowych
 Lyrkera de Kawy
 Nozow sprawnych de woszuwa
 Widelen kaniowze
 Nozow sprawnych w Kosi
 Widelen kaniowze
 Karafca Szataunych
 Kichprow q. Lempowca 10
 Szarpanow prostych 3. Szarpanow 20.
 perawentowych 2
 Szubler na piwo
 Siedlary muszinych
 Szary piwo
 Solmoxa
 Mlynkow de mitemia kawy
 Sien de palenia Kawy
 Obrusow podkuszny de obragdych
 Serwit restarem
 Sirox 3. kuszny nabiehrze statow 4.
 Stolik namozka de kofy 1. w lani
 szedim Szafa z faszow na kuszny 2.
 Szarystas Szienow trzymajow w
 Sobie przystawki miastem pod
 godziny
 Szarpanow miastem kofy 1. w lani
 Solmoxa cynowa 1. w lani

Kuchnia

Stok kucharski podkuszny
 Stok kucharski
 Cebul de rozdawemian wody
 Cebul 1. Orzech 1. na wode
 Solmoxa drewniana
 Maszka na nosze
 Pyszki rozney w lani miastem
 przystawki miastem
 Szarpanow miastem
 Kuchnia w lani 1. miastem
 Szarpanow 2. miastem miastem 1. szarpanow
 na szarpanow 1.

Atom Kuchnia

11. Lyrka Szarpanow de woszuwa 1.
 22. Widelen szarpanow 1. Nozow kuszny 2.
 12. Szarpanow 1. Szarpanow szarpanow 2.
 1. Widelen szarpanow 2.
 1. Szarpanow szarpanow 2.
 20.
 6. Karafca i Szarpanow Szarpanow
 9. Szarpanow podkuszny
 11. Kofy de rozdawemian miastem
 11. Kuchnia de woszuwa
 6. Szarpanow miastem Szarpanow Szarpanow
 3. Szarpanow miastem
 19. Szarpanow miastem
 Lyrka Szarpanow 1. Szarpanow miastem 1.
 25. Szarpanow szarpanow 1. Szarpanow 1. Szarpanow 1.
 7. Szarpanow Szarpanow 1. Szarpanow 1.
 4. Szarpanow 1. Szarpanow 1. Szarpanow 6.
 2. Szarpanow Szarpanow 2. Szarpanow 2.
 4. Szarpanow de Szarpanow 1. Szarpanow 2.
 2. Szarpanow Szarpanow de Szarpanow Szarpanow 1.
 1. Szarpanow de Szarpanow 3. Szarpanow 2. Szarpanow 2.
 Szarpanow 1. Szarpanow de Szarpanow 1.
 13. Szarpanow 1. Szarpanow 1.
 4. Szarpanow szarpanow Szarpanow 1.
 Szarpanow szarpanow na miastem
 2. Szarpanow 1. Szarpanow 1.
 Szarpanow na miastem 1. Szarpanow 3.
 Szarpanow 2. Szarpanow 3.
 1. Szarpanow 1. Szarpanow 1.
 1. Szarpanow 1. Szarpanow 2. Szarpanow 1.
 Szarpanow szarpanow de Szarpanow Szarpanow 3.
 1. Szarpanow 1. Szarpanow 1. Szarpanow 1.
 1. Szarpanow 3. Szarpanow szarpanow 2.
 2. Szarpanow miastem Szarpanow
 2. Szarpanow Szarpanow Szarpanow
 1. Szarpanow szarpanow Szarpanow 1.
 8. Szarpanow 1. Szarpanow 1. Szarpanow 1.
 4. Szarpanow 1. Szarpanow 1. Szarpanow 1.
 2. Szarpanow 1. Szarpanow 1.
 2. Szarpanow 1. Szarpanow 1.
 4. Szarpanow 1. Szarpanow 1.
 4. Szarpanow 1. Szarpanow 1.
 4. Szarpanow 1. Szarpanow 1.

Atom Kanapa z Officyny

1. Wladet de noszenia wody
 2. Dzikie de przesunia Pleba

Scymia z Wozaunia

1. Kom Stawunych 3. Kiviaty fluz 3.
 1. Julewosny 4.
 1. Pnyzen brachy 2. mioroty 2.
 1. Wozow wodowy 2. Kownych 2.
 2. Wozow chemontawych 2. Starych
 1. Sami g. dzkora 2. Szpysy 2.
 1. Sami mniejszy 2. de wyjadu
 2. Szly 12. Kantarkow 5. Naszetm 4. 21

Atom Scymia

2. Chomentow puidynowy 2. Dufflowy 2. 4.
 2. Lyeow par 4. 18
 2. Pzgotow 2. Dork 2. Kgrzeb 2. 6
 2. Szozon 2. Wozozonie puzianowy 12
 1. Tieda dectre monami 1.

Obara i Puchow.

2. Wob 1. Puchow 1. Krow 3. 3.
 2. Jaldura 1. Ciel 1. Dewie 9. 11.
 4. Dork 3. podewntew 7. 10
 1. w karmniku Weprow 2.
 2. Jsi 18. Kaczix 26. Kur 28. Kogut 7. 23

Przybyto do powyższego Remanentu podziem 18 Apr. 1818

De Kęsiada od roznych Ofiar

1. Wokem szetnych do maki: Szukicy 3.
 2. Puzosoni otoby zedon 1.
 2. Matory na porucie Cymboniem 2.
 1. mibisney d. 11. na szozpiew matory 1.
 2. ezrowony dorki tylox 2.
 2. Giranex par dwe 2.
 4. Kumejrow dwe 2.
 5. Alba szwabta dorki 1.
 2. Yelem do szastania Pomarni 1.
 13. na dwe ezrowony 2.
 9. poduszka anjantna ezrowona 2.
 3. z galony szetnym 2.
 2. poduszka wyzycwana z wyobraz-
 6. niom P. Jozesa pod kszypem 2.
 1. Ornab nawy na kolos ezrowony 1.
 1. w puzi ze wszystkim 1.
 1. Obaz P. Jozesa ustepa przyw-
 20. Ranjo, i od katow miznuzeni b-
 25. ozawany 1.
 2. Szasowa na porucie puzi 2.
 2. Obusow de szary 2.
 4. Szas dainjny 2.
 1. Szas Puzi zedon 1.

2. Logrebow sp. J. P. d. d. d. 2.
 3. Chotomuwskiego Sz. P. d. d. d. 2.
 1. Karmienie: Szatato w k. k. k. 1.
 2. i podlug woli J. P. d. d. d. 1.
 2. mixaw Szokiem tego z K. k. k. 1.
 2. w Szang. 1.
 2. Waza podługobocza z miorowy 1.
 2. d. Szogata d. d. 1.
 1. szamizhan 8.
 2. Szatyr 4.
 2. Szafura g. g. g. 45.
 1. d. Szafura 26.
 1. Poxow szarny w k. k. 53.
 1. d. szaty w k. k. 22.
 1. Wielebny szarny d. 47.
 1. d. Szaty d. 22.
 1. Szux blazany 23.
 1. Szupre 26.
 1. Szat 23.
 1. Szupre wyzyc 7.
 1. Szupre de Szat 1.
 3. Szupre par 10. 20.
 1. Galonu szaty d. 22.
 1. Kap Krowy z maki m. 6.

Dalszy fmg meczy z pogrzebu
 Cuxna granatawego Ordynaryi-
 nego w kawałku 1. Licz 9 1/2
 Kire w kawałku 1. Licz 9
 Laimp Szteck
 Ampotek par 10
 Siwatta biatego z pochodnicami
 do Pudaen wstener.
 Naedynie do Kawy.
 Imbryczakow dezyet
 z. macyzowy
 Garnuszakow do smietanki wiazny
 macyzowy 3.
 Maryta nawyit mroznych 2

Ubyto z Pansamentu daunego.
 Duharia 1. y. Wofa 1. z miedzi
 1. Wierzaw z kammiaka zabite w
 1. potracz Klafatoni
 200 z. Przewy Prefentarski 3-
 20. Lixen cynowy 3
 Nixow 10. Widelcow 6.
 Waza Cwanna rozbita 1
 Salony petykry 6. 1/2
 2. Fibranek par 2. 1/2
 4. Szkarnek 1/2

Zestaw pod 18. Apr. Wirtuata
 i Omasy roznicy ymigiwer.

Stony potei 3. } wagi pudow 3/4
 Sider 2. }

Przytyto z przykupona
 Co tego z. Pansamentu

Krasocetex
 Kadubaw dwa
 Kłodka do zamyskania
 Waza Cynawa uona z macyzow
 Salony dwunastu cynowy
 Szwarcz blaszany udon
 Kebabow blaszany z szeci
 Siedziary blaszany z trzy
 Serwet dwunastu
 Pryczka Okuta y kryta skura
 Sami Kuby udon
 Chemontow dwa
 Lixenowa do Cezemii Storbaly
 Obus naest. Okragly

Glouizna uona 1.
 Kumpu extory 4.
 Poliduse par 2. 1/2
 6. Ozonow dwa 2.
 2. Jabszatek dwa 2.
 1. Pansamenty udonny par 4. 8.
 1. Potgowakow udonny par 7. 14.
 12. Maszta fuska uona i pot 1/2.
 1. Szwarcz dzizka uona 1.
 6. Szwarcz pot puda 1/2.
 3. Wodki gary extornaceu 14.
 12. miota pitnego gary. 40.
 1. Tykiun pot tona puda 1/2.
 1. Szwarcz gary szeci 6.
 2. Szwarcziny Saldex i Gruszen
 1. Gary trzy 3.
 1. Wieszon garnie udon 1.

Przytyto z przyptodku y spar.
 Szodniny Szteck udonny 11.
 Kurozof Szteck trzydziesciu 20.
 Kuro Szteck szeci
 do par udon
 Jndyrow par uona

Pozostalo od roznicy Ordynaryi
 6. Wozia roznico i produktow.
 1. Lixenowy 45.
 1. Pansamentowy 15.
 1. Jermienia Kory 12.

Deljaga porostawiaie zbroja

2.
2.
2.
16
5.
6
4.
9

1.
4.
2.
2.
8.
14
1.
14
40
1/2
6
3.
1.

45
15
12

20.	Krupo szlagmowicz garuy	16.
5.	mozni mrezanuy garuy	20.
2 1/2	Wawru garuy	3.
3.	Siemienia komepnygu rosu	1.
2.	Smianegu garuy	16
16.	dmu dxiest'okom	4.
1.	Plotna Grubeje podsetkow dwa	2.

Łoatwis de Odebrania iefxexi ze Schedy Strozozymieney Wypoz
 karmny iudem plotna podsetkow dwa
 ze Schedy Barbmickiy etacta fawra iudna jaget keruy lony
 ze Schedy Czerywoszymieney Wypoz karmny iudem plotna podsetkow
 dwa N 2.

z Regatruu Prychodu i Rozchoou Fakmowoych Szynizney
 O emia Pionofyid etaja etawa 1817. Prychodu z Remantem Dew-
 nym i Czobney Sumie, tak ze Sched funduszowych
 keraty. Accedensow parafiatnych, za mierz. odpra-
 wione, iacatex i spuzyt ofiar dobrowolnych z naty-
 szi po obliwymiu

O prawy roznych dni 1. maja etawa z powyz szego Prychodu
 Capena na rozne putowely Klafstom Kuchni repara-
 cyi budowy, rozne mierzynia, Laspowienecze (z eladri
 szetuznych, naizim roznych robotnikow. Zebadney
 Agolne Capeny Wynuzi Summa

Practo odio gajge rozchod od przychodu Łoatwis de Dut-
 szuy Capeny

6550 8.
6429.25.
120 13.

Nota

Laspowienecze otugy proxi A. Paternosa, xawignioneyo.	
Practuru kwai etnomu tto.	85
Praxmionem xaw kabane mizao tto.	126-20
Kupmizowu. tto.	28
Kbore de Capeny / tak ze xabixone	249.20

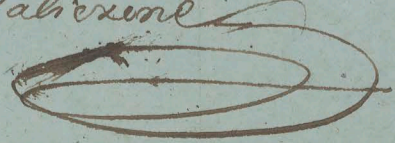

o Przybyciu na Strakoněcku do Klostoru Janem
pniego dnia 8. marca 1817r. Cześć miomata tego Klostoru
Johann nowemi pokryta, na co opraek nagotowanymi
Johannem dokupowanymi, i Jozefi tenor de publiam
u Klostorku Janem, Anna, Dawid, pomyrowane, a
Pierze memal u fryatlic na nowo pzeatowiane.
Saludawomai ewangelii u dobrym porzadku pzeperowane
y Opactwone, tak jako klostoru i okolice yna Solwan
ku nad psatowem. Czyno zelac u pzeperowanym
porzadku u miextorych miy pzeat nowowe reatowre
wany.

ii Regestrow Wozatnych Remanentu Dawnyo 1384/74.
Na Parafian fundawane Sabotyry. tymczasowe
Oblige za dewce sp. Katarzyny mienney i Maxu
Jozefy i Karboni, i Miepstatnych na Lokumixone
y Alrodziow, naleziato de Deprowimnia. — 106.
Deprowimnia iux ter. regestra pzeatowain. — 108.
Zobacz iux de Deprowimnia. — 114

111

Sakowy Regestr Synozetow Kaptora Janowskiego podlug
Zaliczenia J. Prowincyala przy wyuzdzie na Kaptule Wolozyn-
ska dn 1818 Dnia 18 Apryla wlasnymi Rzekoma pod-
pisujemy —

Fr Clemens Hyszkiewicz *Jan*

Fr Benedictus Boratyński *Prad*

O. Urban Makowski, z ilach Kijowsk, w 1813 kosc roku lat 65,
z ty w ukonie 44. Bgwal gwant. w roznym Komwey, prof. floraga 13,
Lelija 10., kt chofa, kartozem, a w 1813r na Kaptule obrany prand
ak t. z. Koly. w Pisto, nie potwierdzonego, i w nastepstwie nade
prowincya sprawat byly prowincya Gynon Rumer, Ksiony chory
i stamany na titach prowa udeuoyu, i ty otrzymat a lein 1816r
prelewajac swe, w dady na v. Saleryo Obarskiego

O. Salery Obarski, z ilach prowincya, w 1816r mies lat 68, ucyta
w Zestawiu w Zarostawiu 1763-1769, a potem w ukonie, wstepiamy w 1770
roku do Bernanynow, a prof. w 1770, na kt studyal kt dor 1777; od
r- 1778-1801 as Karcowat, a w r. 1801 w 1816 zarbat w Zarostawiu
Gwand, i Kartozem. Na Kaptule w 1813 obrany gwand, w Zarostawiu.
W Luly powolany na ^{zawieszono} gwand do Prowincy Apoloniatz Szpinicki, do Dabna
Jean-Tywanicki wic, do Zbarana Gwardaty Morkowirowski, do Janowca
Julian Hartman, do Lucha Solan Ruzickowski, do Kaslywia Gynon Rumer,
do Narkowca, Mikolaj Lisowski, do Zydomiera Plecy Gwardatti, do Orano
wv — Jozefet Sawicki, do Janowa Walentyn Byczkowski, do Zemolima
Feltgan w Edzi mierski. Mag. Now. w Zarostawiu Paul Jerocki,
Gwand. ^{w Prowincy} Anton Jurek (?) Gwand Kubiccki, w Zbaraniu Fr Gnowczyk.
(z Archiw. D. Zarostawia Bapalickiego)



26
4
4
9
6
9
5
4
5

72

