

RYNEK DRZEWNY

ORGAN DLA HANDLU I PRZEMYSŁU DRZEWNEGO

WYCHODZI WE WTORKI I PIĄTKI.

PRZEDPŁATA na kwiecień 1925 r. wynosi w Poznaniu przy odbiorze z ekspedycji 1,90 złoty. Na pocztach (tylko w był. zab. prusk.) 2,00 złote. Pod opaską wprost z ekspedycji w kraju i w wolnem mieście Gdańsku 2,40 złote. Pod opaską za granicą (oprócz Gdańska) 3,00 złote. Numer pojedynczy kosztuje w Poznaniu w Ekspedycji 0,30 groszy. Z przesyłką pocztową w kraju i w wolnem mieście — Gdańsku 35 groszy. Zagranicą 45 groszy.

Redakcja, Administracja, Ekspedycja
„RYNKU DRZEWNEGO”:

Poznań, ul. św. Marcina 57. III. piętro

Drukarnia:

Poznań, Wielkie Garbary 20. Nr. telef. 3406.

Konta bieżące:

Konto P. K. O. 206377. Bank Handlowy w Warszawie.

Oddział w Poznaniu Bank Przemysłowców Poznań.

OGŁOSZENIA. Za tekstem 15 gr. od miejsca milimetr (strona czterolamowa) W tekście zaś lub przed tekstem 45 gr. od miejsca milimetr. (strona dwulamowa) OGŁOSZENIA. Z tabelkami o 30 procent więcej. Przy większych i kilkakrotnych ogłoszeniach stosowny rabat

Każda nowa podwyżka obowiązuje wszystkie już przyjęte ogłoszenia od dnia zmiany cen bez uprzedniego zawiadomienia

Przedruk dozwolony tylko za podaniem źródła. (Rynek Drzewny w Poznaniu).

Z okazji uroczystego otwarcia Giełdy Drzewnej w Bydgoszczy w dniu

28. marca 1925 r.,

zostanie wydany numer **specjalny** „Rynku Drzewnego” poświęcony Gieldzie Drzewnej w Bydgoszczy.

Ponieważ w otwarciu Giełdy uczestniczyć będą przedstawiciele kół oficjalnych nie tylko krajowych, lecz i zagranicznych, numer zaś ten rozejdzie się w znacznie większym nakładzie, zalecamy zainteresowanym kupcom i przemysłowcom jaknajliczniejsze nadsyłanie inseratów.

Ze względu na krótki termin dzielący nas od dnia ukazania się numeru giełdowego, ogłoszenia przyjmować będziemy najpóźniej do dnia 25. III. 25 r.

Administracja.

Podkłady kolejowe.

Zapotrzebowanie podkładów, zwanych także progami, jest w Polsce olbrzymie. Wobec tego iż w roku bieżącym wielkie masy drewna użytkowego, z drzewostanów sosnowych zniszczonych przez sówkę-chojnówkę, przyjdą do zrębu, warto sprawą tą tak ważną i aktualną bliżej się zająć.

Przedewszystkiem należy się zastanowić, czy ze względu na znacznie zmniejszony w następnych latach etat rębny, nie byłoby wskazaniem, przygotować obecnie materiału tego na zapas.

Według ścisłych informacji wynosi długość wszystkich linii kolejowych w Polsce 16538 kilometrów. Na jeden kilometr toru kolejowego potrzeba około 1600 sztuk normalnych podkładów a zatem leży na wszystkich liniach naszych kolei najmniej 26.000.000 sztuk.

W okresie wojennym drogi żelazne uległy większemu zniszczeniu niż w latach normalnych, używano też przeważnie podkładów nieimpregnowanych, których trwałość co najmniej o połowę się skraca, a zatem zapotrzebowanie w kraju jest obecnie większe niż w czasie normalnym. Wziąwszy dalej po uwagę, że wobec wzrastającego ruchu kolejowego i koniecznego z czasem przyspieszenia biegu pociągów utrzymanie toru kolejowego musi być staranniejsze, zatem i znacznie więcej

starych podkładów trzeba będzie zamienić na nowe.

Przyjąwszy w rezultacie 15% rocznego zużycia, приходzimy do wniosku, że zapotrzebowanie podkładów wynosi rocznie 4.000.000 sztuk.

Do wyrobienia takiej ilości potrzeba nie mniej jak 600.000 m³ drewna okrągłego, licząc z jednego m³ 6 do 7 zwykłych podkładów, zależnie od jakości i wymiarów drewna. Przy kalkulacji cen przyjmować należy raczej cyfrę niższą t. j. 6 sztuk.

Przy powyższem obliczeniu nie uwzględnia się jeszcze zapotrzebowania na budowę nowych linii kolejowych, oraz potrzebnych podkładów dla kolejek wąskotorowych.

Warunki dostawy podkładów kolejowych ustanowione przez Ministerstwo Kolei Żelaznych dla P. K. P. są w streszczeniu następujące:

Podkłady winne być wyrobione z drzew ściętych możliwie zimą, czyli w okresie od października do lutego, rosnących w miejscowościach suchych, posiadających budowę tkanek spoistą, nie uschłych na pniu, nie nadtoczonych przez owady, wolnych od śladu zmruszenia i zgnilizny, bez odcienia siniego, przynajmniej w rdzeniu i wogóle bez wad, obniżających ich trwałość.

Pęknięcia są tolerowane, jednakże nie mogą być dłuższe, niż 30 cm. ani głębsze niż 6 cm., przytem pęknięcia promieniowe w żadnym razie nie mogą przechodzić przez cały przekrój poprzeczny, zaś od czołowych nie może być więcej niż trzy z każdej strony.

Zdrowe sęki, mocno osadzone w drzewie, są dopuszczalne, w miejscach jednak przeznaczonych na haki lub wkrety, średnica tych sęków nie może przekraczać 2 cm. Sęki niezdrowe i dziury po sękach, tolerowanemi być nie mogą.

Pod względem wymiarów i celu użycia dzieli się podkłady kolejowe na dwa główne gatunki, a mianowicie:

1. podkłady dla kolei normalno-torowych,
2. podkłady dla kolei wąskotorowych,

zaś w każdym z powyższych gatunków rozróżniamy dalej:

- a) podkłady zwyczajne, używane na torach kolejowych pomiędzy stacjami i na stacjach, z wyjątkiem tych miejsc, w których tor kolejowy przechodzi przez mosty i w których dzieli się linie boczne (rozjazdy, zwrotnice),
- b) podkłady mostowe czyli mostownice, używane na mostach kolejowych i
- c) podkłady w miejscach rozdzielania się torów kolejowych, czyli tak zwane podrozdzielnice albo podkłady zwrotnicowe.

Normalnym typem podkładu zwyczajnego jest belka, której przekrój ma figurę trapezu, mostownice i podkłady zwrotnicowe mają przekrój prostokątów (rycina 1 a, b, c, d.).

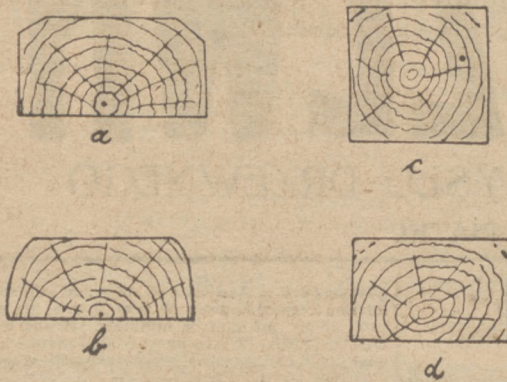

Ryc. 1. Podkłady kolejowe — normalne typy — a, b — zwykłe, c — mostownica, d — podkład zwrotnicowy.

Podkłady zwyczajne mogą posiadać także inne przekroje, uwidocznione na rycinie 2.

Stare

I.		2.70
II.		2.70

Nowe

Cecha	Kształt i wymiary przekroju podkładu w cm	Długość podkładu m. b.
I.		2.70
II.		2.60

(Dokończenie nastąpi.)

WIADOMOŚCI HANDLOWE.

Wyniki sprzedaży drewna użytkowego i opałowego

Nadleśnictwo Państwowe Bolewice D. L. P. Poznań.
Licytacja w dniu 28. 2. 25 r.:

Dąb III kl.	za m ³	42,87 złp.
„ szczapy użytkowe	za mp.	15,50 „
Buk II kl.	za m ³	37,29 „
Brzoza V. kl.	„	13,79 „
„ szczapy opał.	za mp.	8,75 „
„ wałki opał.	„	6,50 „
Olsza V. kl.	za m ³	17,17 „
„ szczapy opał.	za mp.	7,00 „
Sosna II kl.	za m ³	20,90 „
„ III „	„	20,96 „
„ IV „	„	15,23 „
„ szczapy opał.	za mp.	7,00 „
„ wałki „	„	6,08 „
„ pieńki „	„	3,04 „

Nadleśnictwo Państwowe Kostkowo D. L. P. Toruń.
Licytacja w dniu 4. 3. 25 r.:

Dąb IV kl.	za m ³	34,84 złp.
„ szczapy użytk.	za mp.	15,87 „
„ „ opał.	„	8,54 „
Grab „	„	8,54 „
„ wałki „	„	10,00 „
Brzoza III kl.	za m ³	14,90 „
„ IV „	„	17,22 „
„ V „	„	31,08 „
„ szczapy opał.	za mp.	7,41 „
Olcha wałki opał.	„	7,05 „
Sosna I kl.	za m ³	23,83 „
„ II „	„	20,17 „
„ III „	„	22,22 „
„ IV „	„	16,73 „
„ szczapy użytk.	za mp.	9,00 „
„ „ opał.	„	7,92 „
„ wałki opał.	„	7,27 „

Nadleśnictwo Państwowe Wanda D. L. P. Poznań.
Licytacja w dniu 7. 3. 25 r.:

Dąb IV kl.	za m ³	22,37 złp.
„ V „	„	22,22 „
„ szczapy użytk.	za mp.	15,25 „
Akacja V. kl.	za m ³	27,78 „
Brzoza I kl.	„	18,89 „
„ II „	„	16,56 „
„ III „	„	14,91 „
„ IV „	„	13,85 „
„ V „	„	11,51 „
Olsza wałki użytk.	za mp.	6,08 „
Jodła II kl.	za m ³	15,26 „
„ III „	„	13,59 „
„ IV „	„	11,21 „
Świerk I „	„	16,59 „
„ II „	„	17,69 „
„ III „	„	17,38 „
„ IV „	„	14,17 „
Sosna II „	„	17,36 „
„ III „	„	15,36 „
„ IV „	„	12,86 „

Nadleśn. Państwowe Kościerzyna D. L. P. Toruń.
Licytacja w dniu 7. 3. 25 r.:

Dąb A. II kl.	za m ³	38,18 złp.
„ III „	„	38,08 „
„ IV „	„	35,83 „
„ B. III „	„	17,21 „
„ IV „	„	31,17 „
„ V „	„	21,50 „
„ szczapy opał.	za mp.	12,83 „

Buk II kl.	za m ³	18,47 złp.
" IV "	"	17,26 "
" V "	"	16,22 "
Osika szczapy opał.	za mp.	7,50 "
Sosna A. II kl.	za m ³	53,33 "
" III "	"	48,16 "
" IV "	"	79,55 "
" B. III "	"	25,91 "
" IV "	"	29,86 "
" szczapy opał.	za mp.	8,70 "

Nadleśnictwo Państw. Żółędowo D. L. P. Bydgoszcz.
Licytacja w dniu 10. 3. 25 r.:

Sosna II kl.	za m ³	21,86 złp.
" III "	"	27,27 "
" IV "	"	16,40 "
" szczapy opał.	za mp.	8,05 "
" wałki "	"	7,00 "

LUBLIN, 7. 3. Na rynku budowlanym panuje większe ożywienie. Polska Spółka Drzewna notuje: deski sosnowe stolarskie I kl. 65 do 85 zł., — II kl. 45 do 65 zł. Kantówka sosn. rżnięta 40 do 45 zł., — ciosana od 30 do 35. Kłocę sosn. od 25 cm. grub. od 25 do 30 zł. Ceny rozumieją się za 1 m.³ loco wagon, przy tendencji zwykłej. Ostatnio zwiększyło się zapotrzebowanie na stemple sosnowe.

LWÓW, 13. 3. Na rynku drzewa tartego panuje tendencja silna. Niemcy interesują się sosną i dębina. Sosna stolarska 75.00 zł., sosna budowlana 45.00 zł., dębina stolarska 120.00 zł., dębina wagonowa 80.00 zł. fryzy 120.00 zł.

KRAKÓW, 14. 3. Na rynku drzewnym zaznaczyła się ponownie dość silna zwykła cen, które w ostatnich dniach ustabilizowały się. Eksport kieruje się wciąż głównie do Niemiec, które płać 3-miesięcznymi remesami. Protestów żadnych niema. Korzystnym momentem jest polityka Banku Polskiego, który obecnie remesy te przyjmuje. Fakt ten jest dodatnim czynnikiem w rozwoju handlu drzewem. Na rynku wewnętrznym usposobienie wciąż jeszcze ospałe. Produkcja tartaczna w dalszym ciągu jeszcze ograniczona. Zaznaczyć należy wzrost kosztów produkcji w ostatnich czasach skutkiem podniesienia o 10% płac robotników w niektórych okręgach, czego obecnie do magają się wszyscy. Ceny orientacyjne ukształtowały się w następujący sposób: kłocę dębowe okrągłe, do przetarcia — 48, — dębowe na eksport do wyrobu forniarów 90, deski dębowe materiał stolarski — 130, deski dębowe do budowy wagonów 125, kłocę okrągłe do przetarcia (jodła świerk) 15, deski (materiał budowlany) 45, — materiał stolarski 55, belki rżnięte 42, — ciosane 30, kopalniaki (jodła, sosna) 14.

WILNO, 14. 3. Z powodu braku dróg koszt eksploatacji lasów ogromnie się podniosły i spodziewana jest bardzo mała podaż materiałów drzewnych tej wiosny i jesieni, z tego powodu ceny na gotowe materiały loco stacja załadowania trochę się podniosły i stanowią: kłocę sosnowe 20 — 25 cm. 10 sh., 25 — 30 cm. 13 sh., 30 — 40 cm. 15 sh., 40 i wyżej 18 sh. za fm. Kopalniaki 8 sh., za fm., słupy telegraficzne 9 sh., sleepry 6 sh., drzewo opałowe 4 — 5 sh., osika zapalkowa 32 — 35 sh. za festmetr, papierówka 22 dolary za sążeń.

(A. W.)

WIADOMOŚCI HANDLOWE ZAGRANICZNE.

BERLIN, 11. 3. Na niemieckim rynku drzewnym w dalszym ciągu zaznacza się tendencja mocna na stolarke, zwłaszcza pochodzenia pomorskiego. Tartaki pomorskie i gdańskie otrzymują za stolarke sosnową niesortowaną odziomkową (czystą) prima 96 do 100 mk.

za m³ franco granica niemiecka (bez cła niem.). Popyt na deski sosnowe wierzchołkowe wskutek zastoju w meblarstwie nie był zbyt duży; brano chętnie towar spławiany. Cena desek wierzchowych prima wahała się od 70 do 76 mk. Ruch w drzewie budowlanem — w dalszym ciągu nieduży.

GDAŃSK, 13. 3. Na tutejszym rynku drzewnym zaznacza się pewne ożywienie. Specjalny popyt na słupy telegraficzne. Przez Gdynię wychodzi sporo kłepk dębowych do Francji dla winiarzy. Ceny bardzo wahające. Słupy telegraficzne od 27 do 33 sh za m³.
(A. W.)

WIADOMOŚCI BIEŻĄCE.

KOMUNIKAT

Komunikujemy P. T. Członkom w sprawie uiszczenia II raty daniny leśnej przypadającej na r. 1925, a w myśl rozporządzenia Ministerstwa Robót Publicznych z dnia 9-go stycznia b. r. Nr. 35 Od. rozłożonej na 4 równe części płatne w lutym, kwietniu, czerwcu i wrześniu b. r., że osobnych wniosków do Starostw w tym względzie stawiać nie potrzeba, raczej wystarczy uwiadośnienie o korzystaniu z przewidzianych udogodnień.

ZARZĄD

Wielkop. Zrzeszenia Właścicieli Lasów.

RUCH W TOWARZYSTWACH.

WALNE ZEBRANIE

oddziału Poznańskiego Polskiego Związku Myśliwych odbędzie się w sobotę dnia 28. marca br. o godz. 5-tej popołudniu na sali zebraniowej Wielkopolskiej Izby Rolniczej, przy ul. Mickiewicza 33.

Porządek obrad:

- 1) Zagajenie.
- 2) Sprawozdanie z działalności Związku.
- 3) Referat kasowy.
- 4) Wykład p. prof. Dr. Niezabitowskiego.
- 5) Wręczenie dyplomów honorowych leśnikom za schwytanie kłusowników.
- 6) Wybór Zarządu.
- 7) Zmiana nazwy Związku.
- 8) Zmiana statutu.
- 9) Podwyższenie składek rocznych i wstępnego.
- 10) Projekt urządzenia wystawy łowieckiej.
- 11) Wolne głosy.

O liczny udział uprasza

ZARZĄD.

Notowania oficjalnej Giełdy zbożowej w Poznaniu:

Cena za 100 kg. netto loco stacja załad.
dnia 11. III. 25 r., na żyto: 33 — 34 złp.
dnia 14. III. 25 r., na żyto: 32½ — 33½ złp.
dnia 16. III. 25 r., na żyto: 32.40 — 33.40 złp.



KALENDARZ TERMINOWY

SPRZEDAŻY DREWNA ZARZĄDÓW LEŚNYCH

ogłaszających swe sprzedaże w Rynku Drzewnym.

S = submisja
L = licytacja
W = z wolnej ręki

Termin		Miejscowość (lokal sprzedaży)	w. = Województwo d. = Dyrekcja Lasów Państw.	Rodzaj drewna		Długość		Kopalniaki i inne użytkowe		Drewno opałowe	Blizsze szczegóły		Rodz. sprz.	U w a g i
dnia	godz.			klasa	sztuk	m ³	m ³	mp.	mp.		W	ogłoszenie		
18. III. 25.	10 ⁰⁰	T. A. „Drzewo“ Poznań (Oddział w Pińsku)	w. - pozn.	sosna	I-IV	13839,96					20	349	L	
19. III. 25.	9 ⁵⁰	P. N. Oborniki (sala Narodziny, Oborniki)	d. - pozn.								20	348	L	na drewno opał. i porządk.
	10 ⁰⁰	P. N. Szarlata (oberża Cielewskiego w Łądku)	d. - bydgosk.							5000	20	355	L	w tem szczap 3000, wałków 2000
20. III. 25.	11 ⁰⁰	Państw. Nadl. Bolewice (kancelarja)	d. - pozn.	sosna	I-IV	500,—	1300				18	300	S	po części wyrobione
	11 ⁰⁰	Państw. Nadl. Sarniagóra (kancelarja)	d. - bydgosk.	sosna	I-IV	9105	4451,43				20	346	S	
	12 ⁰⁰	Państw. Nadl. Owczarnia (kancelarja)	d. - toruńska	dąb	I-V	292	195,51							
				buk	II-V	285	154,05							
				sosna	I-IV	115	236,40	146,32			20	341	S	
21. III. 25.	14 ⁰⁰	Państw. Nadl. Przewodnik (kancelarja)	d. - bydgosk.		I-IV	16891	8117,54				21	356	S	
23. III. 25.	10 ³⁰	Państw. Nadl. Gniewkowo (kancelarja)	d. - bydgosk.	sosna	I-IV	800	536,49				21	354	S	
	11 ⁰⁰	P. Nadl. Solec-Kujawski (kancelarja)	d. - bydgosk.		I-IV	1216	643,04	474,55			21	360	S	
	12 ⁰⁰	D. L. P. Radom (Nadleśnictwo Lublin)	d. - radom.				842,75				18	314	L	(kloce dębowe)
	12 ⁰⁰	D. L. P. Radom (lokal dyrekcji)	d. - radom.				526,—				19	329	L	(kloce dębowe)
24. III. 25.	11 ⁰⁰	Państw. Nadl. Gołębek (kancelarja)	d. - bydgosk.							9424	21	365	S	szczapy i wałki
	12 ⁰⁰	Państw. Nadl. Drawsko (kancelarja)	d. - pozn.	sosna			15742,28				21	357	S	kopalniaki
	12 ⁰⁰	Państw. N. Leśniańskie (lokal w Hajnówce)	d. - białow.								20	344	L	na drewno użytk. i opałow. (iglaste i liściaste)
	12 ⁰⁰	D. L. P. w Siedlcach (lokal dyrekcji)	d. - siedleck.								20	343	L	na drewno użytkow. wyrob. i na pniu, słupy telegr., kopalniaki, papierówkę oraz drewno opałowe
		Dyr. Kolei Państw. Wilno (wydz. zasobów w Wilnie)	ziemia wileń.								21	362	L	na 28346 szt. słupów telegr.
26. III. 25.	11 ⁰⁰	Państw. Nadl. Gołębek (kancelarja)	d. - bydgosk.				2231,54				21	366	S	kopalniaki
	11 ⁰⁰	Państw. N. Bucharzewo (kancelarja)	d. - pozn.	sosna			13806,88				21	370	S	kopalniaki
27. III. 25.	11 ⁰⁰	Państw. Nadleśn. Ruda (kancelarja)	d. - toruńska	sosna	I-II	438,—					21	371	S	
				dąb	I-III	73,—								
28. III. 25.	10 ⁰⁰	Państw. Nadleśn. Lipusz (kancelarja)	d. - toruńska	sosna			37,25			11260	20	345	S	
	11 ⁰⁰	Państw. Nadl. Wierzchlas (kancelarja)	d. - bydgosk.	sosna	I-II	44	44,20				21	368	L	
	14 ⁰⁰	Państw. N. Przewodnik (kancelarja)	d. - bydgosk.	sosna	I-IV	33745	21532,81				21	367	S	
31. III. 25.	10 ⁰⁰	Państw. N. Kościerzyna (kancelarja)	d. - toruńska	dąb	I-V	261	244,58							
				sosna	I-II	230	543,12							
				buk	II-V	220	136,82				21	369	S	

SŁYNNNE NA CAŁY ŚWIAT

LANZA

LOKOMOBILE

221

SILNIKI ROPOWE

REPREZENTUJE:

NITSCHÉ i Sp. POZNAŃ.

WOJEWÓDZTWO POMORSKIE

Państwowe Nadleśnictwo Sarniagóra

poczt. Łązek, powiat Świecie

sprzeda w drodze pisemnej submisji drewno użytkowe sosnowe z drzewostanów uszkodzonych przez sówkę-chojnowkę z roku gospodarczego 1925.

Nr. losu	Leśnictwo	Oddział i poddział	Rodzaj drzewna	Sortyment	Klasa	Przypuszczalna masa w m ³	Odległość od stacji kol.
1	Pohulanka	37a, 40a, 40c, 40d, 56a, 56d, 56c, 56f	Sosna	Budulec	I—IV	2840	Osie, Śliwice i Sarniagóra 8—12 klm.
2	"	57b, 58a, 58b, 58c, 59a, 59c, 59d	"	"	"	2515	"
3	"	71a, 71b, 74, 71c, 72a, 75, 72c, 73	"	"	"	3040	"
4	"	104a, 104b, 104c, 105a, 106b, 108a, 107	"	"	"	4662	"
5	"	127b, 128c, 130a, 130b, 154a, 154c	"	"	"	2603	"
6	"	155a, 155c, 155d, 156	"	"	"	2553	"
7	"	157b, 157c, 175, 178, 202, 153	"	"	"	2404	"

Pisemne osteplowane znacznikiem stempowym à 2,00 złp. i zalakowane oferty z napisem „Submisja” należy wnieść pod adresem Nadleśnictwa Sarniagóra **do dnia 27-go marca 1925 r.** godziny 11-tej przed południem poczem o godz 11¼ nastąpi otwarcie ofert w obecności ewentualnie przybyłych oferentów.

Na każdy poszczególny los należy podać cenę w złotych (z dopuszczeniem dziesiętnych złotego) na każdą klasę osobno w cyfrach i słowach oraz oświadczenie, że kupujący poddaje się wszelkim warunkom sprzedaży drewna w lasach Państwowych bez zastrzeżeń. Drzewo jeszcze nie wyrobione oddawać się będzie kupcowi w miarę ukończenia wyrobki poszczególnych oddziałów.

Kupujący zobowiązany jest przyjąć masę drewna rzeczywistą i zobowiązany jest do zwrotu kosztów korowania względnie wyciągania.

Nadleśnictwo zastrzega sobie różnicę w masie drewna jako też za jakość nie odpowiada. Zatwierdzenie ofert zastrzega sobie Dyrekcja Lasów Państwowych w Bydgoszczy.

Oferent o kredyt się ubiegający winien to zaznaczyć w złożonej ofercie.

387

NADLEŚNICZY PAŃSTWOWY.

WOJEWÓDZTWO POMORSKIE.

Nadleśnictwo Państwowe Dąbrowa

poczt. Jezewo, Star. Świecie

(386)

sprzeda przez submisję drewno opałowe z roku gospod. 1925.

Los nr.	Leśnictwo	Oddział i poddział	DREWNO OPAŁOWE				Razem	Odl. od stacji kolej. klm.	Uwagi
			szczapy	w a ł k i					
				łupane	okrągłe 2 m. dł.	okrągłe 1 m. dł.			
mp.									
1	Kotowka	59 a, 62 b	343	165	400		908	Jezewo 6	
2	"	63 c	356	131	206	367	1060	" 6	
3	"	60—, 70 c	615	320	284		1219	" 6	
4	"	61 a, 71 a	790	320	563		1673	" 6	
5	"	62 a, 72—	517	180	286	101	1084	" 6	
6	"	63 b, 73—	547	353	191	124	1215	" 6	
7	"	73—	450	150	300		900	" 6	
8	"	68 a, 72—	600	140	300		1040	" 6—7	
9	"	92—, 93—	151	72	279	21	523	" 8	
10	Czersk	77—	47			67		Czersk 5	71 mp. korowane
	Kwiatki	102—	354	6		166	640	Kwiatki 3	

Pisemne oferty, należycie osteplowane (2 zł.), należy nadesłać w zamkniętych i zalakowanych kopertach z napisem „Submisja na drewno opałowe” do Nadleśnictwa do **dnia 31-go marca 1925 r.** do godz. 12.15. poczem nastąpi o godz. 12.25 otwarcie ofert w kancelarii Nadleśnictwa. W ofercie należy podać cenę za 1 mp. na cały los i każdy sortyment drewna osobno, w złotych i dziesiętnych złotego, w liczbach i słowach, wraz z oświadczeniem, że kupujący poddaje się warunkom sprzedaży drewna w lasach państwowych bez zastrzeżeń. Należność płatna w przeciągu 14-tu dni po zawiadomieniu o zatwierdzeniu kupna. Nadleśnictwo zastrzega sobie małe różnice w podanych ilościach drewna opałowego i za jakość drewna nie odpowiada. Pewna ilość szczap i wałków w oddz. 102 jest okorowana, koszt korowania (30 gr. za 1 mp.) ponosi kupujący. Zatwierdzenie ofert zastrzega się Dyrekcji Lasów Państwowych w Bydgoszczy.

Poszukuje się natychmiast kupna

w okragłym stanie olszy, grabu, jaworu i klonu pochodzących z Wołynia franko niemiecka granica. W rachubę wchodzi tylko świeżo rąbane drzewo. Of. pr. skier. do

Rudolf Schröder
Holzgrosshandlung -
Habelschwerdt, (Preuss.-Schl.)
378) Śląsk Pruski.

Werkmistrz

pragnie zmienić posadę z dniem 1. 4. 25 r. Obecnie jest zatrudniony za werkmistrza i placm. na tartaku (posada niewypowiedziana) w którym już 16 lat pracuje. Łask. of. proszę skier. pod adres: Friedrich Kirschke, werkm. MOSINA p. Śrem. (379)

Kupię**LOKOMOBILE**

ruchomą o sile od 50—100 PS oraz dwa TRACZE (gatory)

o szerokości przepuszczalnej 500—800 mm. (384)

Reflektuję tylko na maszyny w dobrym stanie. Zgłosz. do „Młyna pod Orłem” Tuchola.

Młody fachowiec drzewny

z 5½ letnią praktyką w tartakach i w handlu drzewnym, obeznany dokładnie w swoim zawodzie, z dobrimi świadectwami, znający książkowość, pragnie zmienić posadę z dniem 1. 4. lub 15. 4. 25. Łaskawe zgłoszenia uprasza pod **J.-R. 82** do Adm. Rynku Drzewnego. (380)

KIEROWNIK tartaku

z wykształceniem gimnazjalnym, 26 lat, w niewypowiedzianej dotychczas posadzie, z dobrimi referencjami, pragnie zmienić obecną posadę na równorzędną, gdzieby mógł się osiedlić jako żonaty. Łaskawe oferty proszę nadesłać z podaniem ewentualnego uposażenia do Admin. Rynku Drzewnego pod Nr. 373.

OGŁOSZENIE.

Dnia 24. marca 1925 r. o godz. 12-tej w południe w lokalu Nadleśnictwa Leśniańskiego w Hajnówce odbędzie się **licytacja** drogą przetargu ustnego i deklaracji pisemnych na sprzedaż za gotówkę drewna użytkowego (kłoców) i opałowego gatunków iglastych i liściastych, znajdujące się na składnicach w Gródku, Podcerkwi, Czerlanie i przy szlakach Hajnówka Czeremcha i Chajnowka-Białowieża.

Cena wywoławcza taksa plus kosztu wyrobu, wywozu i 20% na administrację.

Wadium w wysokości 5% od wartości obiektu musi być składane przed rozpoczęciem licytacji na ręce komisji licytacyjnej.

Warunki i projekt umowy są do przejrzania w Dyrekcji Okręgowej Lasów Państwowych w Białowieży i w kancelarii Nadleśnictwa Leśniańskiego.

Przeznaczone do licytacji obiektu można oglądać na miejscu.

Nadleśnictwo zastrzega sobie prawo poczynienia wszelkich zmian w niniejszym ogłoszeniu.

344

NADLEŚNICTWO LEŚNIAŃSKIE.

Nowość **Oszczędność czasu** **Nowość**
Niezbędne dla wszystkich

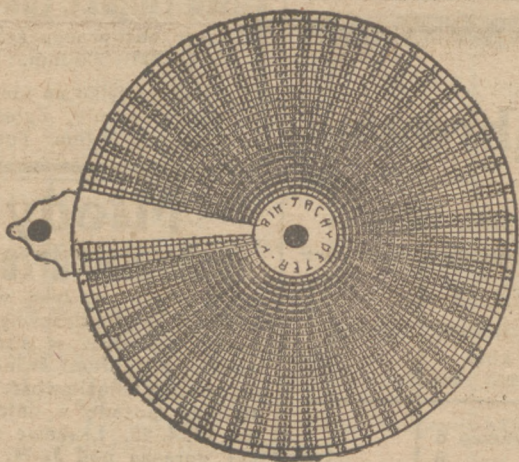

leśników zawodowych
i przedsiębiorstw drzewnych
Cubik - Tachy - Meter

Nowa tabela do szybkiego i dokładnego kubikowania drzew leżących, zastosowana do celów dendrometrycznych przez asystenta leśnego Z. Hryniewieckiego.

Cena za sztukę 2,50 zł.

(353)

Do nabycia:

w Administracji „Rynku Drzewnego”
Poznań, św. Marcin 57.

Nowość**Nowość****KUPUJĘ**

Sosnowe progi, sleepry, półsleepry,
timbry, bale eksportowe, jakoteż lasy.

Za odpowiednie pośrednictwo płaci się prowizję.

O. Koschmieder, Gdańsk
Delbrückallee 6.

(12)

Ogłoszenie.

Dyrekcja Wileńska Kolei Państwowych ogłasza na dzień 24. marca r. b. przetarg ofertowy na sprzedaż słupów telegraficznych w ilości 28346 sztuk.

Szczegóły w Wydziale Zasobów Dyrekcji Wileńskiej, (Wilno, ul. Słowackiego 2) i Oddziale Zasobów w Wołkowysku, Białymstoku i Brześciu.

362

Majętność Łabiszyn, pow. Szubin, Wojew. poz.

potrzebuje od 1. kwietnia rb.

(351)

leśniczego jako pomocnika
i zastępcę nadleśniczego.

Kandydaci z odpowiednimi kwalifikacjami, dobrzy myśliwi i hodowcy zwierzyny w sile wieku, bardzo energiczni zechcą się zgłosić z doł. kopji świadectw, których się nie zwraca, do Zarządu Majętności.

Danziger Holzindustrie „Vistula” Akt.-Ges.

Gdańsk-Danzig-Langfuhr,

nr. telefonu 41783

Kastanienweg 4 adr. telegr.: „Holzvistula”

Poszukuje stale:

sosnowy towar tarty w wszystkich rozmiarach jako i wszelkie gatunki drzewa liściastego w okrągłym i tartym stanie.

272]

Borowy, kawaler, z ładn. charakt. pisma, potrzebny od 1. kwietnia 1925.

(382)

Zgłoszenia piśmienne, z dołączeniem własnoręcznie pisanego życiorysu i kopji świadectw, nadesłać pod adresem:

Zarząd Lasów w Mozdzenowie
p. Kuźnica sosnienska pow. odolanowski (Wlkp.)

Mamy zapotrzebowanie na:

375)

suchą buczynę 2, 2 1/2, 3 i 4”

suchą brzezinę 2, 2 1/2, 3 i 4”

suchą olszynę deski i blochy.

Kujawska Spółka Drzewna Spółka Akcyjna Inowrocław

Nr. telefonu 26

Pakoska 1.

Adr. telegr.: „Drzewo”

Ogłoszenie.

Dyrekcja Lasów Państwowych w Łucku ogłasza, że w dniu 31. marca 1925 r., o godzinie 12-tej w południe w lokalu Dyrekcji w Łucku przy ul. Ks. Józefa Poniatowskiego nr. 1, odbędzie się za pomocą składania deklaracji pisemnych licytacja na sprzedaż około 230 kóp klepki debowej wg. redukcji memelskiej białej, podzielonej na 8 jednostek licytacyjnych, znajdujące się loco las i przy stacjach kolejowych w Nadleśnictwach: „Łuck“, „Klewań“, „Kostopol“ i „Tłościaniec“.

Szczegóły sprzedaży, warunki przetargu i wzór ofert są do przejrzania w Dyrekcji w Łucku, przeznaczone zaś do sprzedaży jednostki licytacyjne można oglądać w wyżej wymienionych nadleśnictwach.

Łuck, dnia 11. marca 1925 r.

DYREKCJA LASÓW PAŃSTWOWYCH w ŁUCKU

Nr. 6201/G. II.

377

H. WYSOCKI Szamotuły (Wkp.)

poszukuje stale i prosi o oferty na: (14)

Towar odziemkowy I i II. kl.

Boczne deski bez sęków.

Deski z bloku, równolegle obrzynane

Bale, deski i dykty, oraz okraglaki drzew

liściastych, wyborowej jakości.

Ogłoszenie.

376

Dnia 31. marca 1925 r. o godzinie 12-tej w południe w lokalu D. L. P. w Radomiu przy ulicy Lubelskiej 53, odbędzie się licytacja na sprzedaż z Nadleśnictwa Radom do 1750 m³ budulcu sosnowego.

Informacji udziela D. L. P. w Radomiu oraz Nadleśnictwo Radom w Grabowym Lesie (25 klm od st. Radom) gdzie też można obejrzeć materiały przeznaczone do przetargu.

DYREKCJA LASÓW PAŃSTWOWYCH w RADOMIU.

Submisja na drzewo użytkowe.

Majątek Cibórz poczta Lidzbark powiat Brodnica (Pomorze) sprzeda przez submisję ok. 280 m³ drzewa użytkowego sosnowego z wyrębu tegorocznego:

I. klasy 24 m³, II. 78 m³, III. 150 m³ i IV. 24 m³.

Pisemne oferty z napisem „Submisja“ w załakowanych kopertach należy nadesłać pod adresem Majątek Cibórz p. Lidzbark do dnia 28-go marca br. do godz. 12-tej w południe, poczem nastąpi otwarcie ofert w obecności ewent. przybyłych oferentów. W ofercie należy złożyć oświadczenie, że oferent poddaje się bez zastrzeżeń warunków sprzedaży w lasach ciborskich obowiązujących. Majątek Cibórz nie przyjmuje żadnej gwarancji za jakość drzewa zaś drobne różnice w masie zastrzega się. Nabywca drewna obowiązany jest okorować go najdalej do dnia 1-go maja br. o ileby materiał po tym terminie miał pozostać w lesie.

Majątek Cibórz zastrzega sobie prawo odrzucenia złożonych ofert wzgl. wybranie oferenta jednego z trzech najwięcej dających. Bliższych szczegółów dotyczących powyższej submisji udzielać będzie majątek Cibórz w każdym czasie

383

Kolejki leśne - Wózki do przewożenia okraglaków - Lokomotywy - Podkłady kolejowe



331

dostarcza

SMOSCHEWER i SKA T. Z. O. P.

Bydgoszcz, Dworcowa 31 b.

Katowice, Jagiellońska 11.

Cegła • Dachówka • Cegła

maszynowa i ręczna

własnej produkcji

lekka (2 kg) trocinówka

Zarząd Tartaków Państwowych w Czarnej-Wsi

poleca wyroby z własnej cegielni:

358

cegłę maszynową, ręczną, cegłę trocinówkę, dachówkę typu marsylskiego na składach znajdują się gotowe zapasy cegły.

Adres pocztowy, telegraficzny: ZARZĄD TARTAKÓW CZARNA-WIEŚ, st. kol. CZARNA-WIEŚ.

Poszukuję kilka wagonów

bali buk., brzoź., dęb.

2-4 cali, kilka wagonów

drzewa

opał., sosn., olsz., brzoź.

drugi sosn. I. kl.

St. Szczepański

Handel drzewa opałowego

Chełmża - Pomorze

Telefon 69. 325

Osiki

długie i osikowe wałki użytkowe kupię (307)

Fr. Stalinski Nast.

Rumja, pow. Wejherowski.

Kloce bukowe

Materiały bukowe tarte

Materiały dębowe tarte

ma do oddania firma (316)

David Bernstein w Przemyślu (Młp.).

Poznanska Spółka Drzewna

Towarzystwo Akcyjne
Poznań, św. Marcin 52/53.

Kupuje i sprzedaje
drzewo każdego rodzaju
i w każdej ilości. (2)

Poszukujemy kupna
1 wagon drągów I. klasy.

Oferty należy skierować pod adresem: (374)
BRACIA WILKE, Tczew.

ROLNIK-LESNIK

sprężysty, energiczny, wszechstronna praktyka, chlubne referencje, wiek średni, wymagania umiarkowane, przyjmie posadę w majątku rolnym, leśnym lub eksploatacji lasów (jako żonaty lub samotny). Adres **Antoni Lagowski**, Nowe-Miasto ad Przemysł. 352

Drzewiarz

ostatnio kierownik tartaku, kawaler, dobre referencje, poszukuje posady zaraz. Oferty do Administracji Rynku Drzewnego pod nr. „5101“ (381)

Baczność!

do zwózki drzewa

z lasów położonych w powiatach Tucholskim lub Starogardzkim z 10 do 15 wozami poleca się (359)

JÓZEF KRISZEWSKI

woźnictwo,
Pikarnia, p. Kartuzy, Pomorze.

Poszukujemy dla Niemiec

stałe dobry suchy tarty TOWAR sosnowy, dębowy, olszowy pp. także kontrakty na dostawę jako też STOJĄCE DRZEWOSTANY. Dokładne oferty uprasza się pod adr.: **Janocha u. Traeger**, Holzhandlung. Fürstenwalde — Spree (Niemcy). Tel. 621 i 399. Adr. telegr.: „Jaträ“. (363)

Produkcję tartaku

całą, w sośnie i dębinie
zimowego tarcia (nie sówki-chojnowki)

kup i zaraz (372)

Poznańska Spółka Drzewna Tow. Akc.

POZNAŃ, św. Marcin 52/53.

5000 m³ 228

sosnowych okraglaków

II. i III. klasy kupuję za gotówkę, możliwie franko granicy niemieckiej.

Kazimierz Metzler, Kaszczor
pow. Wolsztyn. — Tel. 9.

WOJEWÓDZTWO POMORSKIE.

Nadleśnictwo Państwowe DĄBROWA

poczta JEŻEWO, Star.: ŚWIECIE

sprzeda przez submisję drewno użytkowe sosnowe z roku gospodarczego 1925. (385)

Nr. losu	Leśnictwo	Oddział i podział	Masa drewna już wyrobiona				Masa drewna szacowana		Razem	Odległość od stacji kolejowej klm.	U w a g i		
			Szt.	K L A S A				Klasa				mająca być wyrobiona	
				I	II	III	IV						
m ³													
1	Kotówka	59 a	—	—	—	—	—	I—IV	1200	1200.00	Jeżewo 6	} wyróbka na ukończeniu	
2	"	60	—	—	—	—	—	"	2000	2000.00	" 6		
3	"	61 a	—	—	—	—	—	"	1700	1700.00	" 6		
4	"	62 a	—	—	—	—	—	"	1600	1600.00	" 6		
5	"	61 b, 62 b, 68 b	1952	—	3.78	49.18	555.88	—	—	} 1098.84	" 6	} częściowo wyrobione wyróbka na ukończeniu	
6	"	63 c, 64 b	—	—	—	—	—	II—IV	490		—		" 6
7	"	69 b	830	2.03	31.42	87.35	210.83	—	—		—		" 7
8	"	73, 74	—	—	—	—	—	III—IV	590		—		" 7
9	"	70 c, 71 a	2522	—	31.04	235.96	723.90	—	—	921.63	" 7	} 980.90	
10	"	72, 93	2307	—	38.72	175.73	625.99	—	—	—	" 7		
11	"	93	—	—	—	—	—	III—IV	300	—	" 7—8		
12	"	92	3029	—	2.24	175.15	867.00	—	—	1044.39	" 8		
13	"	94, 95	—	—	—	—	—	III—IV	600	600.00	Czersk 6	} 1169.02	
14	"	77, 78 a, 79 c	1123	—	4.44	68.91	305.67	—	—	—	" 1—5		
15	Czersk	65 b, 66 b, 67 a, 221 a, 223 b, 228 b, 229 a, b	—	—	—	—	—	II—IV	790	—	" 1—5		
16	Borsukowo	192 b	—	—	—	—	—	I—IV	600	600.00	Kwiatki 5		

Pisemne oferty, należycie osteplowane, winny być nadesłane w zamkniętych i zalakowanych kopertach z napisem „Submisja“ do Nadleśnictwa do 30. marca 1925 r. do godz. 12¹⁵, poczem o godz. 12³⁰ nastąpi otwarcie ofert w kancelarii Nadleśnictwa. W ofercie należy podać cenę za 1 m³ dłużyc na cały los i każdą klasę osobno, w złotych z dopuszczeniem dziesiętnych złotego, w liczbach i słowach, wraz z oświadczeniem, że kupujący poddaje się warunkom sprzedaży bez zastrzeżeń. Warunki płatności i kredytowania będą ogłoszone w dniu submisji. Ubiegający się o kredyt winni to w ofercie zaznaczyć. Nadleśnictwo zastrzega sobie nieznaczne różnice w masie wyrobionego drewna, za szacowaną masę, jako też za jakość drewna nie odpowiada. Kupujący zobowiązany jest przyjąć masę drewna rzeczywiście wyrobioną. Drewno wyrobione losów nr 5—9 i 11 jest korowane, koszt korowania ponosi kupujący. Zatwierdzenie ofert zastrzega się dla Dyrekcji Lasów Państwowych w Bydgoszczy.