

392501  
392552 kat.komp.  
Mag. St. B. III



2520 III. S. J



1036

*Actum in Curia Regia Var-*  
*saviensi, Die Vigesima*  
*Secunda Mensis Julij An-*  
*no Domini, Millesimo, Se-*  
*ptingentesimo, Nonagesi-*  
*mo.*

392532  
III

**A**D Officium Actaque praesentia, Castrensia, Capitanealia Varsaviensia, personaliter veniens Magnificus Joannes Paulus Łuszczewski Sacrae Regiae Majestatis & Comitiorum Ordinariorum Generalium ac Confederationis Generalis Regni Secretarius, Eisdem Officio & Actis Ejus Constitutionem infra-scriptam obrulit, ad ingrossandumque in Acta praesentia porrexit, tenoris talis:

*Zalecenie Deputacyom do examinowania Skar-*  
*hów Obojga Narodów, wyznaczonym.*

**G**Dy Prawem oznaczony czas do odebrania Rachunków dwoletnich od Kommissyów Skarbowych, oraz nowych Kommissarzów obrania przybliża się; Przeto My KROL, wraz z Skonfederowanemi STANAMI, zalecamy Deputacyom, które na początku Seymu, na ten koniec wyznaczylismy. aby na Dniu Dwudziestym Sierpnia Roku bieżącego, równie i z ostatnich dwóch Lat, to jest: od Pierwszego Wrzesnia Tysiąc, Siedmset, Osmdziesiąt Osmego, do tegoż Dnia, Tysiąc Siedmset Dziewiędziesiątego Roku, od tychże Kommissyów, Sprawę z Jch urzędowania, wglądając nawet w szczegóły Expensów, odebrały, i Nam KROLOWI, oraz STA-

NOM, stosownie do dawnych Praw, o Czynach Czteroletnich tych Magistratur, *Ultimis Octobris* doniosły; a gdyby też Deputacye widziały konieczną potrzebę rychlejszego STANOM Zgromadzonym doniesienia, wolno Jm to będzie uczynić, nie czekając ogólnego Rapportu.

Stanisław Nałęcz Małachowski Ref: W. K. Seymowy i Konfederacyi Prowincyi Koronnych Marszałek

Kazimierz Xiąże Sapięha Generał Art: Litt: Marszałek Konfederacyi W. X Litt:

Bazyli Walicki Woiewoda Generał Ziem Raskich Deputowany do Konstytucyi z Senatu Prowincyi Wielko Polskiej. Antoni Giełgud Starosta Generalny Xstwa Zmudzkiego Deputowany do Konstytucyi z Senatu z Prowincyi W. X. Litt: Jozef Xiąże Czartoryski Poseł Wołyński Deputowany do Konstytucyi z Prowincyi Małopolskiej. Stanisław Kostka Potocki Poseł Lubelski Dep: do Kon: z Prow: Małopolskiej. Jzf Zabieło Łowczy Wki Littski Poseł z Xięstwa Zmudzkiego Deputowany do Konstytucyi. A. Suchodolski P. W. Sm: Dep: do Kon: Post  
cujus quidem Constitutionis in Acta præsentia Ingrossationem, Originale ejusdem, offerenti Eidem prævia Officii sui Quietatione, est extraditum.

*Adam Skulski Let Cran  
Krosnowski*

HERMAN  
mp.

*Lectum per Krosnowski*

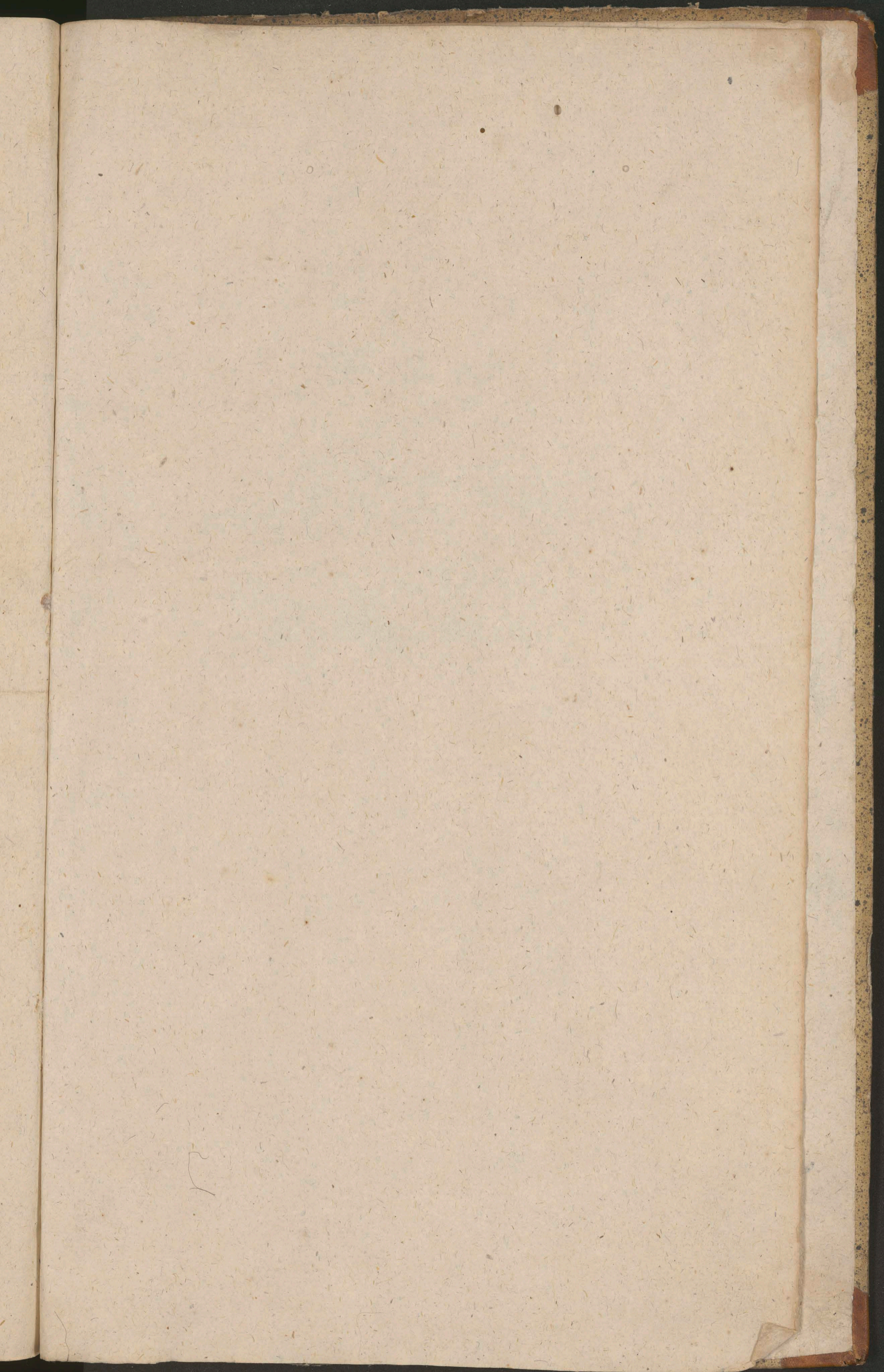

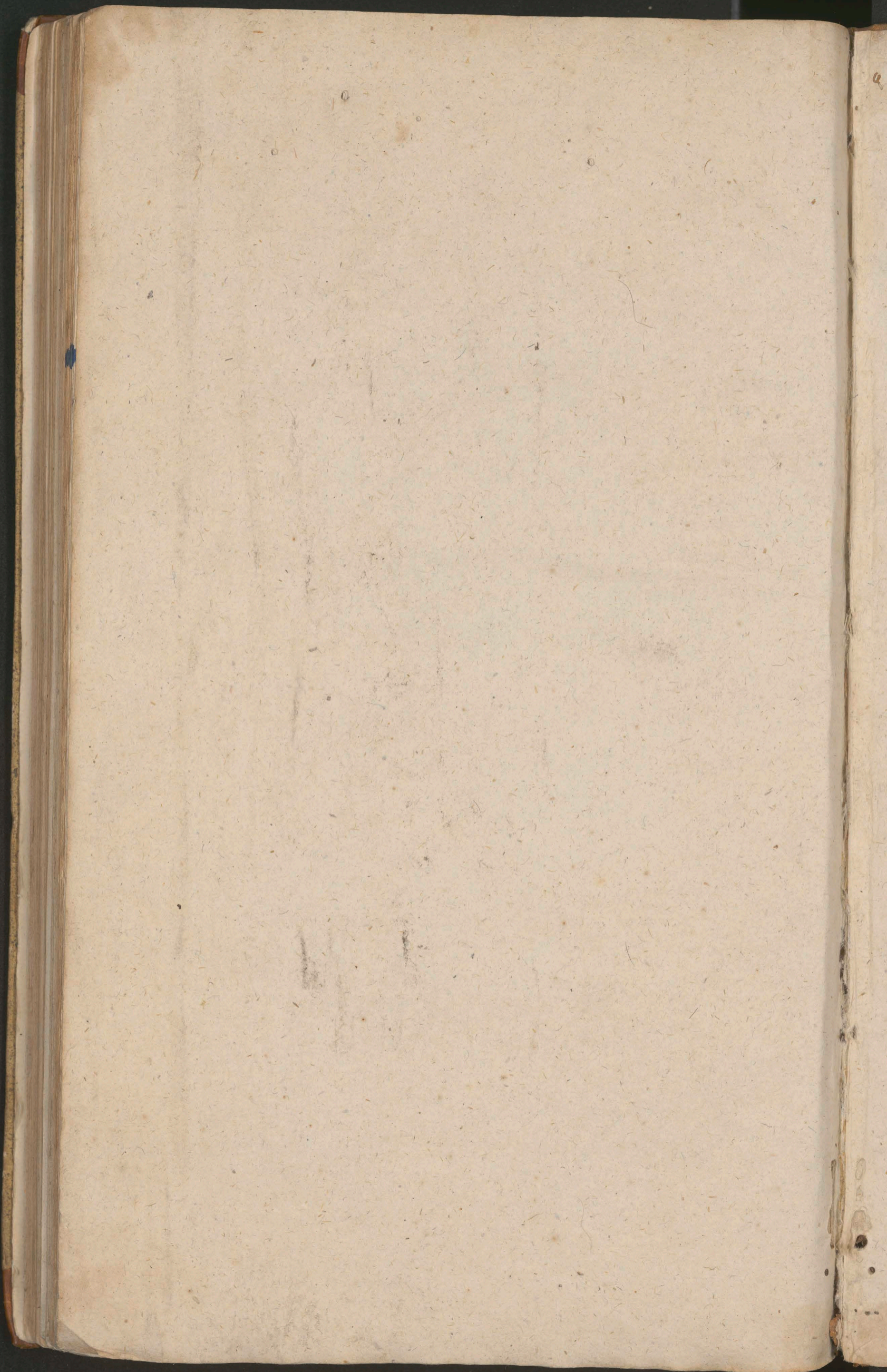

stdr0023775



Biblioteka Jagiellońska

