

K-XI-12

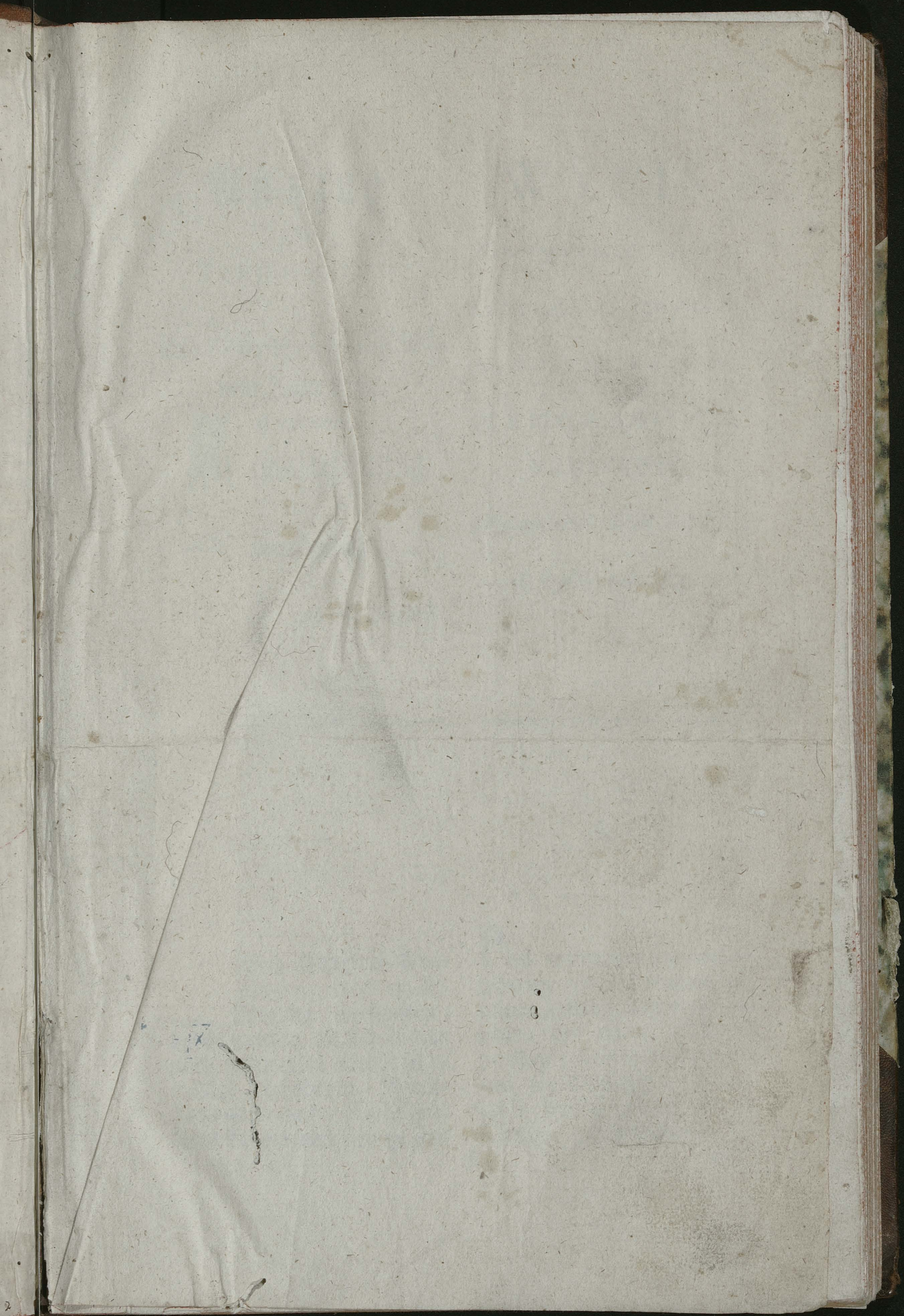

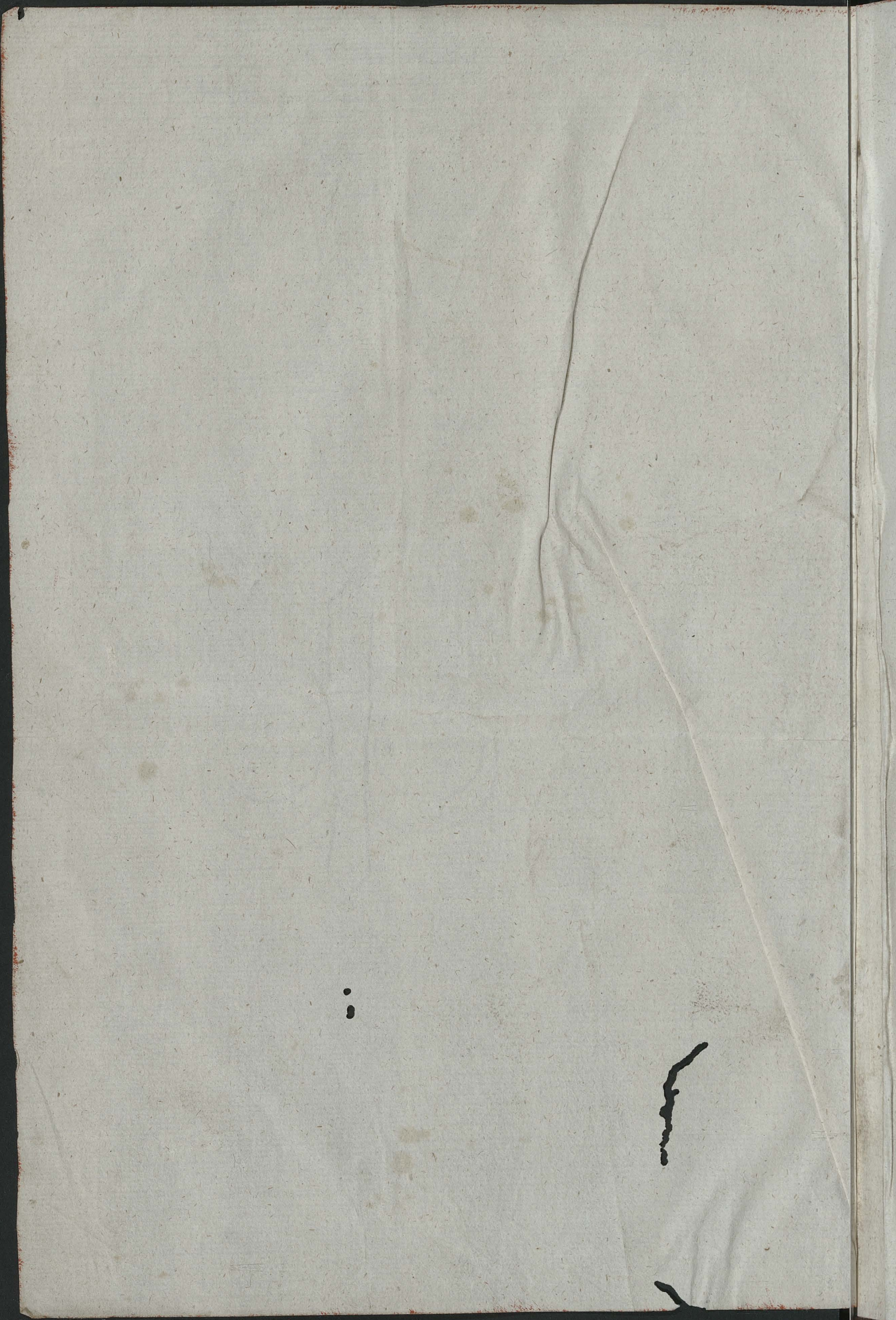

64  
**Wir Franz der**  
Zwente, von Gottes  
Gnaden erwählter römischer  
Kaiser, zu allen Zeiten Mehr-  
rer des Reichs, König in Ger-  
manien, zu Hungarn, Böh-  
heim, Galizien und Lodome-  
rien ꝛc. Erzherzog zu Oester-  
reich, Herzog zu Burgund und  
zu Lothringen, Großherzog  
zu Toskana ꝛc. ꝛc.

---

**D**a seit mehreren Jahren die  
gute Einrichtung der fahrenden  
und reitenden Posten zum  
Vorthelle, und zur Gemächlich-  
keit der Reisenden, und des  
Briefwechsels vorzüglich zum  
Augenmerk genommen, in die-  
ser Absicht die zu langen Stre-  
cken mit Mittelstationen un-  
terleget, und auf allen Haupt-  
strassen der alltägliche Postlauf  
eingeführet worden, durch wel-  
che dem Publikum so gedeihli-  
chen Anstalten, die man noch  
durch verschiedene andere Vor-  
A

**MY FRANCI-**  
SZEK WTORY Z BOŻEY  
ŁASKI OBRANY CESARZ  
RZYMSKI, PO WSZYSTKIE,  
CZASY POMNOŻYCIEL RZE-  
SZY, KROL NIEMIEC,  
WĘGIER, CZECH, GALLICYI  
Y LODOMERYI, ARCY-XIĄ-  
ŻE AUSTRYI, XIĄŻE BUR-  
GUNDYI Y LOTHARYNGII,  
WIELKI XIĄŻE TOSKAN-  
SKI, ETC ETC.

---

**P**onieważ od wielu lat na  
dobre urządzenie wozo-  
wey i konney Poczty dla  
korzyści i wygody tak po-  
dróżnych, iako też korre-  
spondencyi Listowey szcze-  
gólniey naszą zwrociliśmy  
uwagę, i tym celem gdy  
wpośród mieysc nieco  
przydłuższych Stacje  
środkowe ustanowione,  
oraz po wżyskich trak-  
tach głównych kurs Pocz-  
ty wprowadzony został,  
przez które Publiczności  
feb.

führungen vorzüglich in Rück-  
sicht auf Geldversendungen zu  
erweitern im Begriffe steht, dem  
Aerarium bereits bedeutende  
neue Auslagen zugewachsen  
sind, und noch ferner zuwach-  
sen werden; so haben Wir  
bei dem Briesporto eine in Ver-  
gleichung anderer Länder sehr  
mäßige Erhöhung billig befun-  
den, und daher zu verordnen be-  
schlossen, daß mit ersten des näch-  
sten Monats August von dem  
einfachen halblöthigen Briefe,  
der in Unfern böhmisch-österrei-  
chisch = hungarisch = siebenbür-  
gisch = und galizischen Erblän-  
den auf, und abgegeben wird,  
anstatt der bisherigen 4. Kreuzer  
6. von den Briefen, die  
aus andern Ländern herein-  
kommen, oder hinausgesendet  
werden, anstatt der bisherigen  
8 Kreuzer 12 bei der Auf-  
und Abgabe bezahlt, und ab-  
genommen werden sollen.

In dem nemlichen Verhält-  
nisse wird auch der Porto bei  
Briefen, und Packeten von  
mehrern Gewichte bis zu 5.  
Loth abgenommen, und entrich-  
tet werden, von welchem Ziele

tak dogodne urzadzenia,  
ktore ieszcze poczynieniem  
innych dylozycyi oobli-  
wie co sie tyczy przesy-  
lania pieniedzy, pomnozye  
zamyslamy, gdy dla Skar-  
bu nowe urosly znakomi-  
te wydatki, i nadal ieszcze  
powieklzac sie beda, za-  
czym oplaty Pocztowey  
od Listow w stosunku do  
innych krajow bardzo mier-  
ne podwyzizenie za sluzne  
uznaiac, rozporzadzic po-  
stanowilismy, azeby z  
dniem 1szym nastepujacego  
Miesiaca Sierpnia od poie-  
dynczego Litu wazacego  
pol luta, ktory w naszych  
Czeskich, Austryackich,  
Wegierskich, Siedmio-  
grodzkich i Galicyiskich  
dziedzicznych krajach na  
Poczte oddany, lub z niey  
odebrany bedzie, zamiast  
dotad oplacanych czterech,  
Kraycarow Szesc, a od Li-  
stow z innych krajow przy-  
chodzacych, lub tamze  
wysylanych, zamiast osm  
iak do tych czas bylo, dwa-  
nascie Kraycarow przy od-  
dawaniu i odbieraniu pla-  
cone i odbierane byly.

W tey famey proporcyi  
takze nalezytosc co do Li-  
stow i Pakietow wiekszey  
wagi az do lutow 5. odbie-  
rana i oplacana bedzie, od  
tych zas poczawszy nale-  
an

an der Porto des darüberstei-  
genden Gewichtes zum Besten  
des Kommerziums und der  
Korrespondenz eine Abstufung  
erhält, wie aus dem beigefüg-  
ten, den Postämtern, und den  
Korrespondenten zur Richt-  
schnur vorgeschriebenen Tarif  
bestimmt zu ersehen ist.

Gegeben in Unserer Haupt-  
und Residenzstadt Wien am  
18. Monatstag Juni, 1798.  
Unserer Regierung im sieben-  
ten Jahre.

zytość gradatim jest usta-  
nowiona od wzrastającej  
wagi dla dobra handlu i  
korrespondencyi, iak się  
to z przyłączoney dla re-  
gulowania się Pocztamtów  
Korrespondentów przepi-  
sanej Taryfy dokładniey  
widzieć daie.

Dañ w Naszym Stołecz-  
nym y Rezydencyonalnym  
Mieście Wiedniu dnia 18.  
Czerwca 1798. Panowa-  
nia Naszego Siodmego  
Roku.

Franz.

FRANCISZEK.



Joseph Graf von Mailath.

Ad Mandatum Sacrae Cæs.  
Regiæ Majestatis proprium,  
Anton v. Baldacci.

# T a r o r d n u n g,

Welche nach allerhöchster Entschliessung vom 18<sup>ten</sup> Juny für die  
Aufgabe und Abnahme der Briefe und Pakete bei der reitenden  
Post vom 1<sup>ten</sup> August 1798 zu beobachten ist.

Erklärung.	Erste Klasse Ausländische Briefe					Zweite Klasse Inländische Briefe						
	Aufgab oder Abgab					Aufgab und Abgab						
	Loth	fl.	fr.	Loth	fl.	fr.	Loth	fl.	fr.	Loth	fl.	fr.
Einfacher Brief oder ein halb Loth " " " "	$\frac{1}{2}$	—	12	—	—	$\frac{1}{2}$	—	6	—	—	—	—
Doppelter Brief oder ein ganzes Loth " " "	1	—	24	—	—	1	—	12	—	—	—	—
<b>Erste Klasse.</b>	$\frac{1}{2}$	—	36	19	5 8	$\frac{1}{2}$	—	18	19	2 34	—	—
Alle Briefe, die in fremde Staaten, in das römische Reich, in die wälschen Staaten, und in das Großherzogthum Toskana bestimmt sind, oder aus selben einlangen, haben das Briefporto nach der ersten Klasse zu zahlen.	2	—	48	19 $\frac{1}{2}$	5 14	2	—	24	19 $\frac{1}{2}$	2 37	—	—
<b>Zweite Klasse.</b>	$2\frac{1}{2}$	1	—	20	5 20	$2\frac{1}{2}$	—	30	20	2 40	—	—
Briefe, welche aus den k. k. böhmischen, öster- reichischen, galizischen, hungarischen, und sie- benbürgischen Erblän- den, aus Tyrol und den österreichischen Vorlanden kommen, o- der in selbe gesendet werden, sind nach der zweiten Klasse zu be- handeln.	3	1	12	20 $\frac{1}{2}$	5 24	3	—	36	20 $\frac{1}{2}$	2 42	—	—
	$3\frac{1}{2}$	1	24	21	5 28	$3\frac{1}{2}$	—	42	21	2 44	—	—
	4	1	36	21 $\frac{1}{2}$	5 32	4	—	48	21 $\frac{1}{2}$	2 46	—	—
	$4\frac{1}{2}$	1	48	22	5 36	$4\frac{1}{2}$	—	54	22	2 48	—	—
	5	2	—	22 $\frac{1}{2}$	5 40	5	1	—	22 $\frac{1}{2}$	2 50	—	—
	$5\frac{1}{2}$	2	8	23	5 44	$5\frac{1}{2}$	1	4	23	2 52	—	—
	6	2	16	23 $\frac{1}{2}$	5 48	6	1	8	23 $\frac{1}{2}$	2 54	—	—
	$6\frac{1}{2}$	2	24	24	5 52	$6\frac{1}{2}$	1	12	24	2 56	—	—
	7	2	32	24 $\frac{1}{2}$	5 56	7	1	16	24 $\frac{1}{2}$	2 58	—	—
	$7\frac{1}{2}$	2	40	25	6 —	$7\frac{1}{2}$	1	20	25	3 —	—	—
	8	2	48	25 $\frac{1}{2}$	6 4	8	1	24	25 $\frac{1}{2}$	3 2	—	—
	$8\frac{1}{2}$	2	56	26	6 8	$8\frac{1}{2}$	1	28	26	3 4	—	—
	9	3	4	26 $\frac{1}{2}$	6 12	9	1	32	26 $\frac{1}{2}$	3 6	—	—
	$9\frac{1}{2}$	3	12	27	6 16	$9\frac{1}{2}$	1	36	27	3 8	—	—
	10	3	20	27 $\frac{1}{2}$	6 20	10	1	40	27 $\frac{1}{2}$	3 10	—	—
	$10\frac{1}{2}$	3	26	28	6 24	$10\frac{1}{2}$	1	43	28	3 12	—	—
	11	3	32	28 $\frac{1}{2}$	6 28	11	1	46	28 $\frac{1}{2}$	3 14	—	—
	$11\frac{1}{2}$	3	38	29	6 32	$11\frac{1}{2}$	1	49	29	3 16	—	—
	12	3	44	29 $\frac{1}{2}$	6 36	12	1	52	29 $\frac{1}{2}$	3 18	—	—
	$12\frac{1}{2}$	3	50	30	6 40	$12\frac{1}{2}$	1	55	30	3 20	—	—
	13	3	56	30 $\frac{1}{2}$	6 44	13	1	58	30 $\frac{1}{2}$	3 22	—	—



# PRZEPIS TAXALNY

Który podług najwyższego rozporządzenia pod 18ym Czerwca oddając i odbierając Listy i Pakiety na Poczcie konney od 1<sup>go</sup> Sierpnia 1798 zachowany być ma.

OBŁAŚNIENIE.	Klasa Pierwsza Listy zagraniczne				Klasa Druga Listy Kraiowe			
	oddając lub odbierając				oddając i odbierając			
	Łut	ryń	kr.		Łut	ryń	kr.	
Podjedynczy List czyli pół luta - - - - -	$\frac{1}{2}$	—	12	—	$\frac{1}{2}$	—	6	—
Podwójny List czyli cały lut - - - - -	1	—	24	—	1	—	12	—
<b>Klasa Pierwsza.</b>  Wszelkie Listy do cudzych Kraiów, do Państwa Rzymskiego, do Prowincyi Włoskich, i do Wielkiego Xięstwa Toskańskiego przeznaczone, albo ztamtąd nadchodzące, opłaca należytość pocztową podług pierwszej Klasy.	$1\frac{1}{2}$	—	36	19	5	8	$1\frac{1}{2}$	—
	2	—	48	$19\frac{1}{2}$	5	14	2	—
	$2\frac{1}{2}$	1	—	20	5	20	$2\frac{1}{2}$	—
	3	1	12	$20\frac{1}{2}$	5	24	3	—
	$3\frac{1}{2}$	1	24	21	5	28	$3\frac{1}{2}$	—
	4	1	36	$21\frac{1}{2}$	5	32	4	—
	$4\frac{1}{2}$	1	48	22	5	36	$4\frac{1}{2}$	—
	5	2	—	$22\frac{1}{2}$	5	40	5	1
	$5\frac{1}{2}$	2	8	23	5	44	$5\frac{1}{2}$	1
	6	2	16	$23\frac{1}{2}$	5	48	6	1
	$6\frac{1}{2}$	2	24	24	5	52	$6\frac{1}{2}$	1
	7	2	32	$24\frac{1}{2}$	5	56	7	1
	$7\frac{1}{2}$	2	40	25	6	—	$7\frac{1}{2}$	1
8	2	48	$25\frac{1}{2}$	6	4	8	1	
$8\frac{1}{2}$	2	56	26	6	8	$8\frac{1}{2}$	1	
9	3	4	$26\frac{1}{2}$	6	12	9	1	
$9\frac{1}{2}$	3	12	27	6	16	$9\frac{1}{2}$	1	
10	3	20	$27\frac{1}{2}$	6	20	10	1	
$10\frac{1}{2}$	3	26	28	6	24	$10\frac{1}{2}$	1	
11	3	32	$28\frac{1}{2}$	6	28	11	1	
$11\frac{1}{2}$	3	38	29	6	32	$11\frac{1}{2}$	1	
12	3	44	$29\frac{1}{2}$	6	36	12	1	
$12\frac{1}{2}$	3	50	30	6	40	$12\frac{1}{2}$	1	
13	3	56	$30\frac{1}{2}$	6	44	13	1	
<b>Klasa Druga.</b>  Listy z C. K. Czeskich, Austryackich, Galicyjskich, Węgierskich, i Siedmiogrodzkich dziedzicznych kraiów, tudzież z Tyrolu i z Austryackich Przedkraiow przyehodzące, lub tamże wysyłane co do opłaty regulowane będą podług drugiej Klasy.	$1\frac{1}{2}$	—	6	—	$1\frac{1}{2}$	—	18	19
	2	—	12	—	2	—	24	$19\frac{1}{2}$
	$2\frac{1}{2}$	—	18	—	$2\frac{1}{2}$	—	30	20
	3	—	24	—	3	—	36	$20\frac{1}{2}$
	$3\frac{1}{2}$	—	30	—	$3\frac{1}{2}$	—	42	21
	4	—	36	—	4	—	48	$21\frac{1}{2}$
	$4\frac{1}{2}$	—	42	—	$4\frac{1}{2}$	—	54	22
	5	—	48	—	5	—	60	$22\frac{1}{2}$
	$5\frac{1}{2}$	—	54	—	$5\frac{1}{2}$	—	66	23
	6	—	60	—	6	—	72	$23\frac{1}{2}$
	$6\frac{1}{2}$	—	66	—	$6\frac{1}{2}$	—	78	24
	7	—	72	—	7	—	84	$24\frac{1}{2}$
	$7\frac{1}{2}$	—	78	—	$7\frac{1}{2}$	—	90	25

# Erklärung.

## Erste Klasse Ausländische Briefe

## Zweite Klasse Inländische Briefe

Aufgab oder Abgab

Aufgab und Abgab

Loth | fl. | fr. | Loth | fl. | fr. | Loth | fl. | fr. | Loth | fl. | fr.

### Anmerkung.

Ein Pfund überwiegende Briefe und Pakete zahlen in der ersten Klasse für jedes Loth 3 fr., über 2 Pfund wiegende in der zweyten Klasse für jedes Loth 1 1/2 fr.

Die inländischen Briefe der 2ten Klasse können bei der Aufgab gegen Bezahlung des Auf- und Abgabspporto frankirt werden.

13 1/2	4	2	31	6	48	13 1/2	2	1	31	3	24
14	4	8	31 1/2	6	52	14	2	4	31 1/2	3	26
14 1/2	4	14				14 1/2	2	7			
15	4	20	Pfund			15	2	10	Pfund		
15 1/2	4	26	1	6	56	15 1/2	2	13	1	3	28
16	4	32	2	8	32	16	2	16	2	4	32
16 1/2	4	38	3	10	8	16 1/2	2	19	3	5	20
17	4	44	4	11	44	17	2	22	4	6	8
17 1/2	4	50	5	13	20	17 1/2	2	25	5	6	56
18	4	56				18	2	28			
18 1/2	5	2				18 1/2	2	31			

18	4	62				18	2	34			
19	4	68				19	2	37			
20	4	74				20	2	40			
21	4	80				21	2	43			
22	4	86				22	2	46			
23	4	92				23	2	49			
24	4	98				24	2	52			
25	4	104				25	2	55			
26	4	110				26	2	58			
27	4	116				27	2	61			
28	4	122				28	2	64			
29	4	128				29	2	67			
30	4	134				30	2	70			
31	4	140				31	2	73			
32	4	146				32	2	76			
33	4	152				33	2	79			
34	4	158				34	2	82			
35	4	164				35	2	85			
36	4	170				36	2	88			
37	4	176				37	2	91			
38	4	182				38	2	94			
39	4	188				39	2	97			
40	4	194				40	2	100			
41	4	200				41	2	103			
42	4	206				42	2	106			
43	4	212				43	2	109			
44	4	218				44	2	112			
45	4	224				45	2	115			
46	4	230				46	2	118			
47	4	236				47	2	121			
48	4	242				48	2	124			
49	4	248				49	2	127			
50	4	254				50	2	130			



UWAGA

18	2	18	2	31	3	31
18	4	18	2	28	3	28
17 1/2	4	17	2	25	4	25
17	4	17	2	22	4	22
16	4	16	2	19	3	19
16	4	16	2	16	2	16
15 1/2	4	15	2	13	1	13
14	4	14	2	10	7	10
14	4	14	2	7	2	7
13 1/2	4	13	2	4	1	4
13	4	13	2	1	2	1



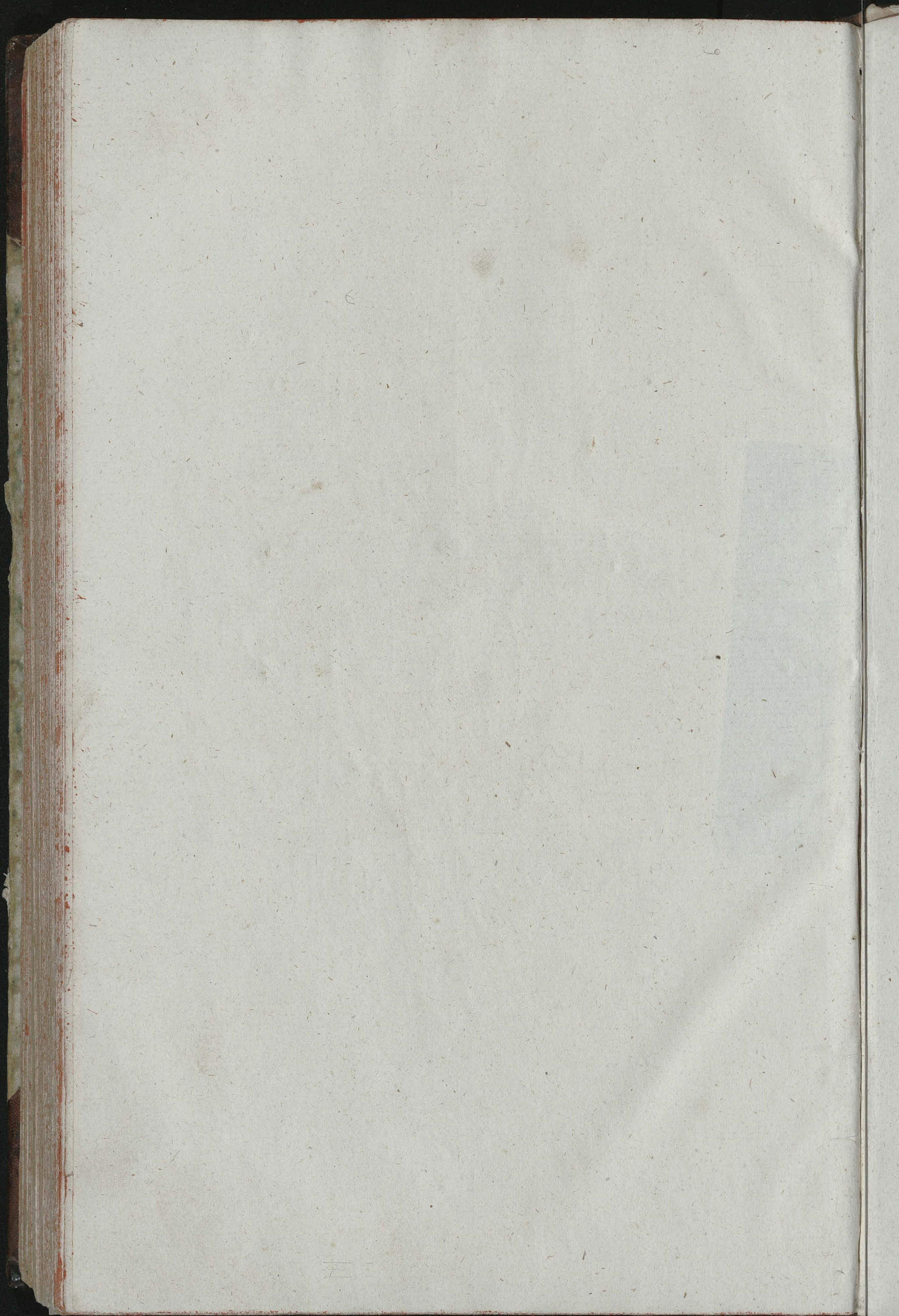

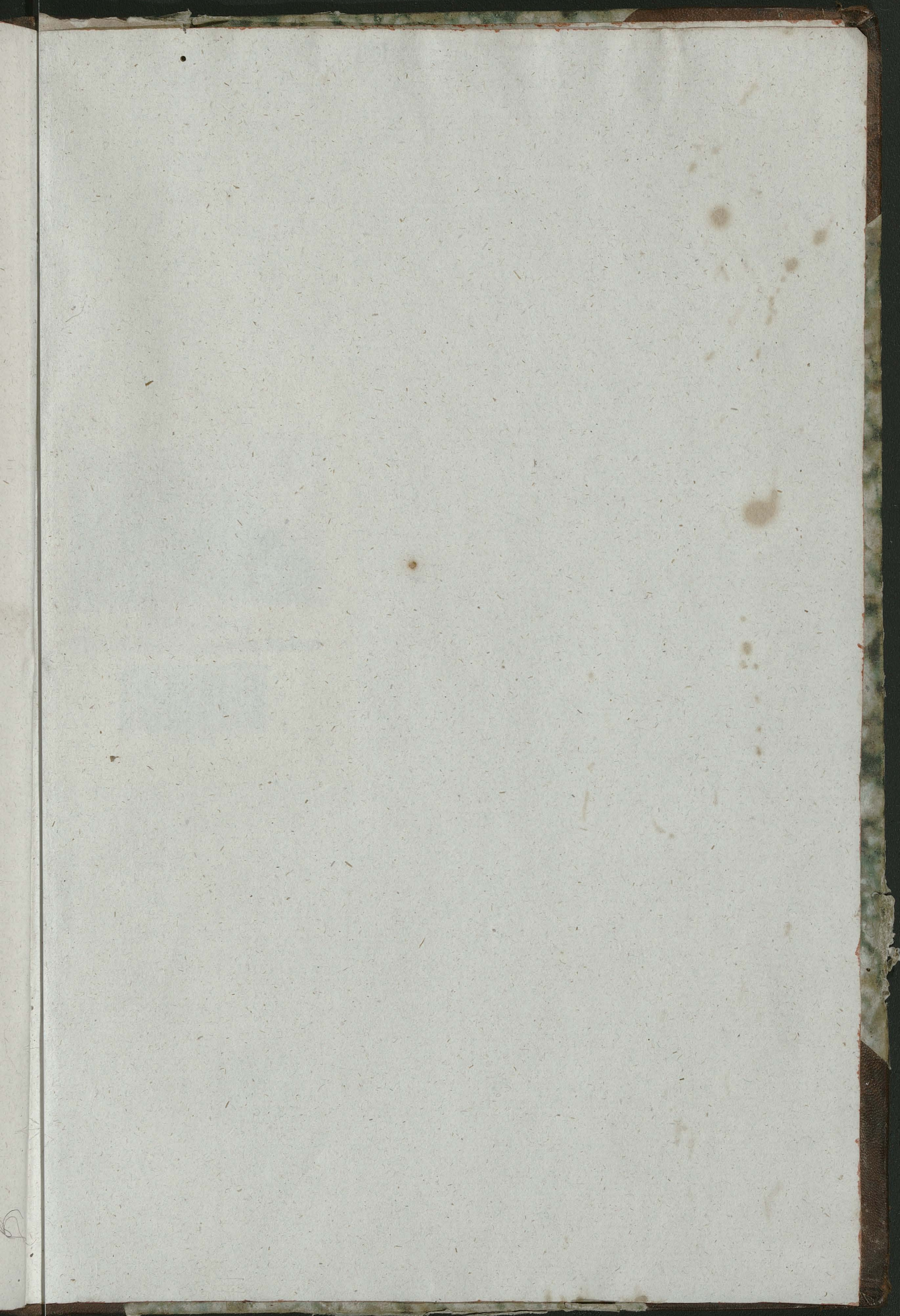

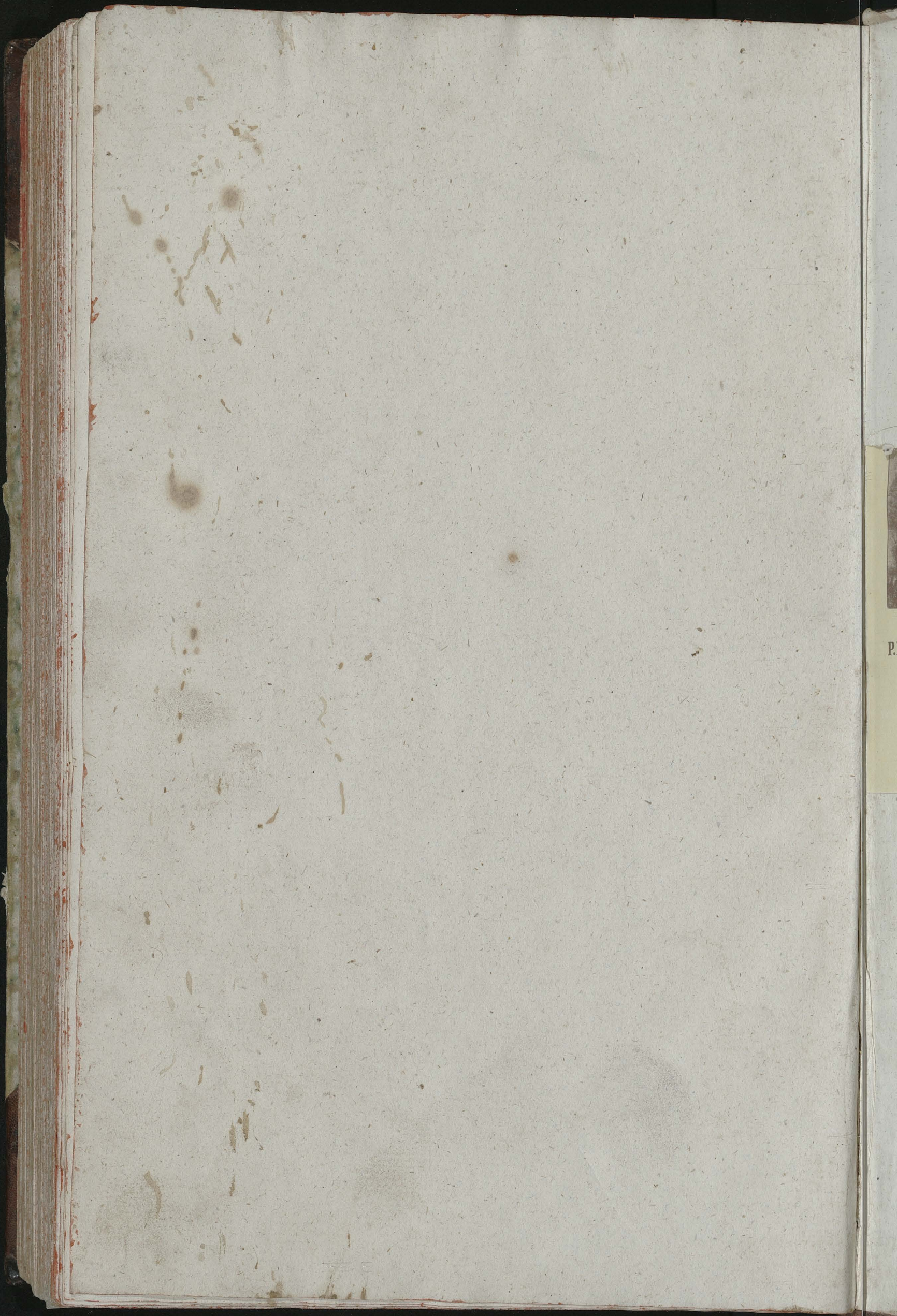



XI.12



**Bibliotheca  
P.P. Camaldulensium in Bielany**

Depozyt w Bibliotece Jagiellońskiej



04944

