



kat. komp.

5371

Czasopismo

1823

II

1023 Roku



# CENA W I N A

## W SKŁADZIE JAKOBA JAHATA

### w Winicy.

Wino Węgierskie	Nr: 1.
dto	2.
dto	3.
dto	4.
dto	5.

Wino Francuzkie	Nr: 1.
dto	2.
dto stare	3.
dto	4.
dto	5.
dto	6.
dto	7.
dto	8.
dto	9.
dto	10.
dto	11.
dto	12.

Wino Grave	Nr: 1.
dto	2.
dto Haut Sauterne	3.

Za butel: wiel ka	Z but ma	Za butelke maße.	
		Rub:   kop:	Rub:   kop:
dto Dry Madera	Nr. 1.		
dto	2.		
dto	3.		
dto	4.		
dto Xeres			
dto Tenerifa			
dto Cyprowe			
dto Korsykańskie			
dto Lactima Christy			
dto Picardan	Nr. 1.		
dto	2.		
dto Muskatowe Beziers			
dto			
dto Ländel			
dto Rivalsaltes			
dto de Greece			
dto Szampańskie			
dto VCP:			
dto Oeil de Perdrix			

Wino Reńskie	Markebruner z r:
dto	Bodenheimer
dto	Nierensteiner



# KALENDARZ

GOSPODARSKI

NA ROK PANSKI

MDCCCXXIII.

UŁOŻONY

PODLUG STAREGO STYLU

KTORY JEST ROKIEM ZWYCZAYNYM MAIĄCYM DNI 365. g, 6

Biblioteka Jagiellońska



1002453201

М Ъ С Я Ц О С Л О В Ъ

НА Л Ъ Т О

ОТЪ РОЖДЕСТВА ХРИСТОВА

1 8 2 3

КОТОРОЕ ЕСТЬ ПРОСТОЕ СОДЕРЖАЩЕЕ ВЪ СЕБѢ ДНЕЙ 365

w Drukarni Uprzywilejowanej OO. Karmelitow Bosych.

W B E R D Y C Z O W I E

Kalen. 162/II eg

Fr. Sokułski



**REWOLUCYE KOSCIELNE**

w Starym Kalendarzu.

Złota Liczba lub okrag Xiężyca	XVI.
Epakta	XXII.
Okrag Sloneczny	XXIII.
Litera Niedzielna	G.
Poczet Rzymski	XI.
Niedziela Starozapustna	18 Lute.
Popielec	7 Marca,
Wielkanoc	22 Kwietn.
Wniebowstapienie Pańskie	31 Maja.
Zielone Swiętki	10 Czerw.

w Nowym Kalendarzu.

Złota Liczba lub okrag Xiężyca	XIX.
Epakta	XVIII.
Okrag Sloneczny	XII.
Litera Niedzielna	E.
Niedziela Starozapustna	26 Styczn:
Popielec	12 Lute:
Wielkanoc	30 Marca
Wniebowstapienie Pańskie	8 Maja
Zielone Swięta	18 Maja.
Pierwsza Niedziela Adwen:	30 Novem

*Mięsopestu od Nowego Roku do Popielcu Tygodni 9 d. 2*

**ЦЕРКОВНОЕ СЧИСЛЕНИЕ.**

Opis stworzenia Míra	3731
Indykta	11.
Krug słońcu	23.
Krug luny	16.
Osnowanie	29.
Epakta	22.
Tryoń zaczyna się	Febr. 11.

Mięsopest	Febr 25.
Syropest	Marc 4
Pascha Chrystowa	April 22
Woznesenie Gosp.	Maja. 31.
Piąćdesiętnica.	Juny. 10.
Petrov Mięsopest	Juny. 18
Petrova Posta Ned:	1. i Dney 3.



*Mięsopestie przodkawsza Nedzia 9.*

**XII. ZNAKOW ZODYATYCZNYCH.**

 Baran.  
 Byk.  
 Bliźnięta.

 Rak.  
 Lew.  
 Panna.

 Waga.  
 Niedzwiedek.  
 Strzelec.

 Koziorożec.  
 Wodnik.  
 Ryby.

**ODMIANY POR ROKU I XIĘŻYCA.**

☉ Słońce. ☽ Nów Xiężyca. ♃ Kwadra 1. ☽ Pełnia. ☾ Ostatnia Kwadra.

Wielkanoc Ruska w 5-tą Niedzielę po Rzymskiej.

5371  
 11

Wolno drukować: Ignacy Reszka Kom. Cen: Człon:





D) Świę: star: Rzym,		Święta Ruskie		B D) D) Świę: now: Rzy: Odm. ☉ i Powietrza	
1 P. Nowy Rok.	Обрез. Господ.	15 Godfryda		N: 13 P 9 Q 23 Planē	
2 W Makarego op:	Sylwestra	14 Hilarego B.		Dnie pierwszego tygoc	
3 S Genowefy P.	Małahyja pro:	15 Pawła Pust:		dnia wietrzno - mgli-	
4 C Tytusa B.	Sobor 70 Ap.	16 Marcella		ste, potem śnieżne i	
5 P Telesfora	Post do Bohojaw:	17 Antoniego		mroźne bydź mają.	
6 S Trzech Królow	Богоявл. Господ.	18 Liberaty			
Jezus był w 12tu Leciech, Łuk: 2.		Ev: Joan 2		☉ d. 8, g. 8, m. 54, w.	
7 N. 1 p. 3 K. Lucy:	N. 1 n. 6 Joan Kres	19 N. 2 K. J. Je. Kan:		☉ Część 2 Zimy,	
8 P Seweryna	Heorhyja m.	20 Fabiana i Seba		☉ P, Q, d, 8, g, 6m, 38, R	
9 W Marcyanny	Polyewkta	21 Agnieszki		Przybyło dn. m. 50,	
10 S Agatona P.	Hryhoryja	22 Anastazego		Dnie jasniesze osad,	
11 C Higina B.	Eteodosya	23 Zaszlub: NMP		śnieżny i szron, także	
12 P Honoraty P.	Tatiany	24 Tymotusza		wiatr wilgotny w tym	
13 S Godfryda W.	Jermiła	25 Naw: S. Pawła		czasie panuje.	
Były Gody Mażeńskie w Kanie G. Jan 2		Ev: Math: 20		☉ P. d 14 g, 8 m, 44 w.	
14 N. 1 m. 1. Jer. Felixa	N. 2 n. 6. Ss Otec w S	26 N. Star. Polik		☉ Ciepła Atmosfera,	
15 P Pawła Pust:	Pawła i Jwa	27 Jana Chryz:		☉ śnieg wilgotny obie-	
16 W Marcella P.	Petra wer:	28 Karola W		☉ cufe:	
17 S Antoniego Op:	Antonyja W.	29 Franc: Sal: B.		☉ Dnia go: 9 min: 6,	
18 C Katedry S Pio:	Aftanasyja	30 Martyny		☉ Nocy 8, 14 m, 54,	
19 P Kanuta Kr:	Makaryja pre:	31 Piotra Nolas:			
20 S Fabiana i Sabe:	Jeufamija pre:	1 Febr Brygi Wig:			
Gdy stąpił Jezus zgory, Mat: 8.		Ev: Lucæ 8		☉ D, Q, d, 22 m, 49 ra,	
21 N. 5 p. 3 K. Agniesz	N. 3 n. 6. Maksy. p:	2 N. Mię. Gróm. N		☉ Zamieci śnieżney z	
22 P Anastazego m,	Tymofteja ap:	3 Błażeja B:		☉ niewielkim mrozem,	
23 W Zaszlu: N. MP.	Klymenta	4 Andrzeja Ker:		☉ a potem mgły do de-	
24 S Tymoteusza	Ksenyi pre:	5 Agaty D:		☉ szczu podobney spo-	
25 C Nawr: S. Paw:	Hryhoryja boh:	6 Doroty		☉ dziewać się należy,	
26 P Polikarpa	Xenofonta P:	7 Romualda			
27 S Jana Chryzo:	Joanna Zlotoust:	8 Jana z Mat:			
Czemuście bojaźliwi i Małowierni Mat: 8		Ev: Lucæ 18		☉ N. d. 30 g, 3 m, 9 Ra	
28 N. 4 p. 5 K. Karola:	: 4 n. 6. Jefrema p:	9 N. Zaup. Apoloni:		☉ Odmiana na mroz	
29 P Salezego B:	Jhnatyja m:	10 Scholastyki		☉ nietrwaly.	
30 W Martyny		11 Eufrezyny		☉ Przybyło d, g. 1 m. 48.	
31 S Piotra Nolas:	Kira i Joana,	12 Popiel Dyonize			

Znaczenie Szarady pod N-rem \* jest Bestyja.



D) Świę: stare Rzym:   Święta Ruskie		B)   D) Świę: now Rzy:   Odm, C i Powietrza		
1 C Ignac: M, Wig:	Tryfona m.		13 Faski	N, 15 P, 9 Q, 20 Plan:
2 P. Grom NM P.	Смѣненіе Гое.		14 Walentego	Niestaczna pogo-
3 S Błażeja B.	Symeona B.		15 Faustyna	da,
Okakolu w pszenicy; Mat: 13			Ev. Mat: 4.	Mgły i wiatr wilgo-
4 N5p K. Andr Kor:	N 5 p 6. Jzydora		16 N. W. A. Juliann:	tny niepozwolą przy-
5 P Agaty D.	Ahafii m.		17 Sabina	iemnych dni używać,
6 W Doroty D.	Wukoła Ep:		18 Konstancyi	Ⓟ P, Q, d, 6, g, 6, m,
7 S Niceta i Romu	Parfetyja pre:		19 Such Konrada	54 wieczo:
8 C Jana z Mat:	Fteodora m.		20 Leona	Ⓞ Ⓢ d, 7 g, 11 m, 36
9 P Apolonii P.M.	Nikifora m.		21 Such Eleonor:	rano, Część 3 Zimy.
10 S Scholastyki P.	Charlampija		22 Such Felixa	Przyby: d, g, 2 m, 30
Uyrza Syna Człowiec: w Obłoku Mat: 14			Ev, Mat: 17	Ⓞ P, d, 13 g, 6 m, 6, ra.
11 N 6 p K. Eufrozy	N 6 n 6 Dymi Was		23 N. Such Roma:	Sniegu więcej niż
12 P Dyonizego	Alexeja m.		24 Macieja Ap:	w poprzedzających
13 W Fuski D.	Martyna		25 Nicefora	dniach tego Miesią-
14 S Walentego	Auxentyja P.		26 Wiktora	ca,
15 C Faustyna M.	Onyzyma Ap:		27 Anasztazyi	
16 P Julianny	Pamfila m.		28 Justa	
17 S Sabina B.	Fteodora m.		1 Mart Albina	Ⓞ DQ, d, 20 g 9 m, 12 w
Podobne iest Królewst: Nieb: Gosp: M. 20			Ev: Lucæ 11	Dn, g. 10 m, 52, N, g, 13
18 N Star Konstan:	N 7 n 6. Lwa Pa:		2 N. Gtu: Heleny	m, 8;
19 P Konrada W.	Archipa Ap:		3 Fortunata B,	Niestateczność po-
20 W Leona P.	Lwa Epyskopá		4 Kazmierza K,	wietrza w różnych
21 S Eleonory P.	Tymofteja		5 Teofili	okaże się zmianach;
22 C Felixa P.	Obr: Mosz: Ss. m.		6 Kolety	iako to: wietrznych i
23 P Romany D.	Połykarpa m.		7 Tomasz: z Ak,	mglistych, i znowu
24 S Macieja Ap:	Obr: ht: Joan: Ur:		8 Jana Bożego	snieżnych i mroźnych.
Nasienie jest słowo Boże, Łuk: 8			Ev: Joan: 6	Ⓞ N, d, 28 g, 7 m, 30
25 NMiesc Nicefora B	N Miac. Tarasyja		9 N Srzo Francis:	wieczór,
26 P Wiktora	Porfira Ep:		10 Męczenik: 40,	Napogodę odmiana,
27 W Anasztazyi P.	Prokopyja P.		11 Pelagii P,	wiatr iednak panuje,
28 S Romana i Justa	Wasyłyja pre:		12 Grzegorza	P. D. g. 5 m. 34.

Znaczenie Szarady pod N-rem 14 iest Fajerwerk, a Logogryfu iest Sól.



D) Święte stare Rzym | Święta Ruskie | B D | D) Święte now Rz: | Odm: @ i Powietrza

1 C. Albina B. Eudokii m.  
2 P. Heleny C. Fteodota m.  
3 S. Fortunata B. Eutropia m.

Wiara twoja Uzdrawiła cię Łuk. 18.  
4 **N. Zapuś** Kazi: K. **N. Cyp.** Harasyma  
5 P. Teofili P. Konona m.  
6 W Kolety P. 42 Mucz. w Am.  
7 S. **Popiel.** Tomasz Wasylija m.  
8 C. Jana Bożego Fteofilakta Ep.  
9 P. Franciszki W 40. Mucz: w Sewa  
10 S. 40. Męczenik: Kondrata m.

Był Jezus zawiedzien na puszcza Mat. 4.  
11 **NWstę!** Eulogi Pel **N. i m.** Sofronyja p.  
12 P. Grzegorza Fteofonta pr.  
13 W Krytyny P. Nikifora  
14 S. **Such.** Zachary Wenedykta pre.  
15 C Longina Żoł, Ahapyja m.  
16 P. **Such.** Cyryaka Sawina m. p.  
17 S. **Such.** Gertrud. **Alexeja** prepod:

Wziął Jezus Piotra i Jaku. i przem: Ma. 17  
18 **N. Such.** Gabry Ar. **N. z n.** Kirylla Ar  
19 P. **Józefa O.N.MP** Chryzanfta m.  
20 W Huberta i Ale: Ss. Otec Ubien  
21 S. Benedykta Op. Jakowa Ap.  
22 C. Oktawina m. Wasylija p:  
23 P. Ottona żol: Nikona mucz:  
24 S. Agapita B **Wig.** Zacharyi pr.

Wyrzucił Jezus Czarta Łuk 11.  
25 **N. Cluch** **Zwiasł P** **N. zn. Бааровъ**  
26 P. Teodozego **Sobor.** Hauryila  
27 W Ruperta B. Matrony s.  
28 S. Guntrama Ilariona pr.  
29 C. Bertol: i Eust: Makara pr.  
30 P. Kwiry: i Anieli Joanna Li:  
31 S. Balbiny i Benig Jppatyia Epi:

Znaczenie Szarady pod Nrem 3 iest Dowod a Zagadki pod Nrem 12 iest Oka.

13 Krystyny  
14 Zacheryasza  
15 Longina żol:

Ev. Joan. 8  
16 **N. Biał.** Cyrya  
17 Gertrudy P.  
18 Gabryela Ar.  
19 **Józefa ONMP:**  
20 Alexandry  
21 7 **M.P.** Bened.  
23 Oktawina

Ev. Math 21  
23 **N.K wie** Otton:  
24 Agapita **Wig.**  
25 **Zwiasł N.M.P**  
26 Teodozego  
27 **Wies P.** Ruper:  
28 **Męk P.** Guntr:  
29 **Wiel S.** Eusta:

Ev. Marc 16  
30 **NZmar P.** Aniel  
31 **P. Wiel** Benia:  
1 **Ann:** Hugona  
2 Franc: z Pau  
3 Benigna  
4 Jzydora B.  
5 Wincentego

Ev. Jean 20  
6 **N. Prze!** Wilhel  
7 Epifaniasza  
8 Dyonizego  
9 Dioskora  
10 Ezechiela  
11 Leona  
12 Juliusza

N. 18 P. 9 Q. 22 Plane  
*Wiatry burzliwe*

*Posępność wilgotna,  
Sniegu niewiele wiatr  
do uprzykrzenia.*  
P. Q. d. 7 g. 9 m. 15 w  
d. 9 g. 1 m. 36  
Rano. Część 1 Wies:  
Przyb: D. g. 4 m. 14

P. d. 14 g. 8 m 42 w  
*Atmosfera do deszczu  
skłonna, kilka iednak  
dni ma być po-  
godnych.*

D: g 12 m. 42; N. g 11  
m. 18;  
D. Q. d. 22 g. 4  
m. 2 wiec.  
*Pogoda przerywana  
mglistym wiatrem a  
niskiedy sniegiem.*

N. d. 30 g. 8 m 27  
rano.  
*Deszczu i grzmotu  
spodziewać się trze-  
ba.*



D) Świę: stare Rzym. | Święta Ruskie | B D | D) Sw. now Rzy: | Odm. ☉ i Powietrza

Odszedł Jezus za Morze Galiley: Jan. 6.

- |                     |                |         |           |
|---------------------|----------------|---------|-----------|
| 1 N. Szrod;         | Hugona         | N. 4 n. | Maryi Ehy |
| 2 P Franciszka z Pa | Tyta pre:      |         |           |
| 3 W Benigna         | Nikity         |         |           |
| 4 S Jzydora Or.     | Josyfa pr.     |         |           |
| 5 C Wincentego      | Fteodula m.    |         |           |
| 6 P Wilhelma        | Jeutychyja Ep. |         |           |
| 7 S Epifaniusza     | Heorhia pr.    |         |           |

Ev. Joan 20

- |                   |       |
|-------------------|-------|
| 13 NGrobje        | Herme |
| 14 Tyburce i Wal: |       |
| 15 Eutyhego       |       |
| 16 Lamberta:      |       |
| 17 Aniceta        |       |
| 18 Apoloniego     |       |
| 19 Krescentego    |       |

☉ P.Q. d. 6 g. 3 m. 47 rano.

N. 14 P 9 Q. 19 Planet Dnie wietrzne i dzdzyste niewiele pogody obitcują.

Kto z was dowiedzie na mnie grzechu J. 8

- |                      |              |         |             |
|----------------------|--------------|---------|-------------|
| 8 N. Biala           | Dionizego    | N. 5 n. | Jridiona s. |
| 9 P Hilarego         | Jeusychyja   |         |             |
| 10 W Ezechiela       | Terentyja m. |         |             |
| 11 S Leona P.        | Antypa s.    |         |             |
| 12 C. Damiana B.     | Wasylyja     |         |             |
| 13 P 7 bol: NMPHer:  | Artemona     |         |             |
| 14 S Tyburc: i Wale: | Martyna      |         |             |

Ev. Joan 16

- |                    |        |
|--------------------|--------|
| 20 N.O.S. Jo       | Cezare |
| 21 Anzelma         |        |
| 22 Sotera i Kaja   |        |
| 23 Woyciecha B.    |        |
| 24 Jerzego         |        |
| 25 Marka Ew.       |        |
| 26 Kleta i Marcel: |        |

☉ ☿ d. 8 g. 12 C. 2 W. wie:

☉ P.d. 15 g. 9 m. 44 r: Pr-yb: dnia g. 6 m. 8. Sniezne Chmury w tym czasie nieprzyjemne dni przepowiadaj.

Oto Król twój idzie cichy Mat. 21

- |                      |                    |         |           |
|----------------------|--------------------|---------|-----------|
| 25 N. K. wie         | Eutyheg            | N. 6 ep | Arystarch |
| 26 P Lamberta B.     | Ahapyi m.          |         |           |
| 17 W Aniceta P.      | Symeona            |         |           |
| 18 S Apoloniego      | Josna pr.          |         |           |
| 19 C Wice P. Kresce  | Naw Chr. Joan wel  |         |           |
| 20 P Męk: P. Cezare: | Str: Chr: Antypy   |         |           |
| 21 Wiel S. Anzelma   | Sob: W. Januar: s. |         |           |

Ev. Joan 16

- |                   |              |
|-------------------|--------------|
| 27 N. 4 W         | Tertulia     |
| 28 Witalisa       |              |
| 29 Roberta Op.    |              |
| 30 Katarzyny Se:  |              |
| 1 Męy             | Filip i Jaku |
| 2 Erazma          |              |
| 3 Znalezien: S. † |              |

☉ D. Q. d. 21 g. 10 m. 6 rano.

Ranna rosa dni pogodnych spodziewać się każe.

D. g. 14 m. 32; N. g. 9 m. 28;

Wstał ci z Martwych, Mat. 16.

- |                     |                |               |         |
|---------------------|----------------|---------------|---------|
| 22 N Zmar. R.       | Sot: i Kaj     | N. 11 acx. X. | Fteodo: |
| 23 P Wielki:        | Woycisch       | II. C. B. B.  | Ieopria |
| 24 W Jerzego m.     |                | E. C. B. B.   | Sawy m. |
| 25 S. Marka Ew.     | Marka Ap i Ew. |               |         |
| 26 C Kleta i Marcel | Wasylyja Ep.   |               |         |
| 27 P Tertuliana     | Symeona ap.    |               |         |
| 28 S Witalisa m.    | Josona ap.     |               |         |

Ev. Joan 16

- |                    |         |
|--------------------|---------|
| 4 N. Krzy          | Floryan |
| 5 Such Piusa V. †  |         |
| 6 Such Jana w O †  |         |
| 7 Such Demice: †   |         |
| 8 Wnie: P. Stanis: |         |
| 9 Grzegorza N.     |         |
| 10 Antonia         |         |

☉ N.d. 28 g 3 m 26 w. Dnie jasne i ciepłe deszcz uprzyjemni i grzmot się da słyszeć.

Deszcz panuje. Przyb: D. g. 7 m. 10.

Uradow: się Ucznio: z widze: Pana, J. 20

- |                    |            |        |           |
|--------------------|------------|--------|-----------|
| 29 NPrzew:         | Piotra BR  | N i Qm | Mucz w Ki |
| 30 P Katarzyn Sen. | Jakowa ap. |        |           |

Ev. Joan 15

- |               |      |
|---------------|------|
| 11 N. Prz. S. | Mame |
| 12 Nereusza   |      |

Znaczenie Szarady pod Nrem 6 issz Szarada.



D) Świę: stare Rzym: Święta Ruskie B D) Świę: now Rzy: Odm: ☿ i powietrza

1 W Filipa i Jakub. Jeremii pr.  
 2 S Atanazego Aftanasyja  
 3 C Znalezienie S.† Tymofteja  
 4 P Floryana Pełahyi  
 5 S Piusa V. P. Jryny m.

13 Serwacego B. N.13 P 13 Q.25 Plan:  
 14 Bonifacego B. z Początku maja tro-  
 15 Zofii i 3 Córek chu zimnego deszczu  
 16 Jana Nepom: obiecuje.  
 17 Paschalisa Wig DP.Q.d.5 g.9 m.20 r.

Jam iest Pasterz dobry, Jan, 20  
 6. Gr Jex: Jana wole N. 2 Мыр. Jowa pr.  
 7 P Domiceli Czest Krest,  
 8 W Stanisława B. Іоанна БОГО.  
 9 S. Grzegorza z N. Никодѣя пе.  
 10 C Antonina Symona Ap.  
 11 P Mamerta Obn: Cer.  
 12 S Nereusza B. Epifanyja

Ev. Joan 14 Dalsze dnie dosyć ja-  
 18 N.Zest.D. Wen: sne i ciepłe, deszczu  
 19 P.Swięt: Celesty: pięknego z nieprzyjem-  
 20 Bernarda nym tylko grzmiotem  
 21 Such Heleny P. i błyskawicą spodzie-  
 22 Julii wać się każą.  
 23 Such Dezydery. Przyb: D. g. 7 m 40.  
 24 Such Joanny W

Jdę do Oyc, Jana 16  
 13 N.O.S.16; Serwac: N. 3 Pasa Hlykeryi  
 14 P Bonifacego m. Jsydora m.  
 15 W Zofii i 3 Córek Pachomyia p.  
 16 S Jana Nepom: Fteodora  
 17 C Torpata P. Andronyka  
 18 P Wenantego Fteodora m.  
 19 S Celestyna P. Patrykyja

Ev. Math. 18 ☿ d. 10 m 49 Ra  
 25 NS.Tr6; Urban Część 3 W.  
 26 Filipa Ner. ☿ P. d. 12 g. 10 wie  
 27 Jana P. Wiatr niestateczny i  
 28 Lucyana ciepło znaczne, deszcz  
 29 Boże Cia: Teod: stronami obiecują.  
 30 Ferdynanda  
 31 Petroneli ☿ DQ.d.21g 10 m 6 r

Jdę do Onego który mię posłał, Jan 16  
 20 N.4 W. Bernarda N.4 Camap. Ftałale:  
 21 P Heleny K. P. Konstantyna  
 22 W Julii D. Wasylija  
 23 S Dezyderyu: B. Michaiła  
 24 C Joanny W. Symeona st.  
 25 P Urbana P. Obr: hta: Joan Kr  
 26 S Filipa ner: Karpa ap.

Ev. Lucæ 14 D. g. 15 m. 50; N. g. 8  
 1 Czer: N Nikode: m. 10.  
 2 Erazma Krople deszczowe w  
 3 Klotyldy nocy spadające na  
 4 Alexandra ziemie w postaci rosy  
 5 Waleryi i mgły do dymu podob-  
 6 Serca Jez: Norb nych, pogodę dzienną  
 7 Roberta przepowiadają.

Ja będę prosić Oyc zawami Jan: 16  
 27 N.Krzy Jana P. N.5 Oclen: Fterapo:  
 28 P Such Lucyana: Nikity pr.  
 29 W Such Teodo: Fteodozyi  
 30 S Such Ferdyn Jzyakia pre:  
 31 C Wnieb P Petrone: Вознесєн. Jermija

Ev. Lucæ 15 ☿ N.d. 8 g. 2 m. 6 ran  
 8 N.3 S. Medard Dnie jasne nie bez de-  
 9 Felicyana szczu jednak, grzmo-  
 10 Małgorzaty tów i błyskawicy.  
 11 Barnaby Ap. Przyb: d. g. 8 m 14;  
 12 Onufrego pu:

Znaczenie Szarady pod Nrem 8 iest Lipiec.



1) Świę: stare Rzym. | Święta Ruskie | B D | 1) Świę now Rzy: | Odm: ☉ i powietrza

1 P Nikodema	Justyna m	☉	13 Antoniego	N. 12 P. 9 Q. 25 Planet.
2 S Erazma B. M.	Nikifora p.	☉	14 Bazylego	Cokolwiek wiatru będzie.
On o mnie świadczyć będzie, Jan. 15			Ev. Lucę 5	
3 N. Przed S. Klotyl:	N. Csa: Łukiana	☉	15 N. 4 S. Wit: Mo	☉ P. Q. d. 3 g. 3 m 6 w:
4 P Alexandra B.	Mytrofona s.	☉	16 Justyny	Znaczne upały czuć się dadzą, a ztąd
5 W Waleryi P.	Dorofsteja s.	☉	17 Adelfa B.	deszcz zgrzmotami
6 S Noberta	Syzoja	☉	18 Pauliny	piorunami i błyskawicą.
7 C Roberta	Fteodota	☉	19 Gerwaz i Protaz	
8 P Medarda op.	Fteodora	☉	20 Sylwestra	
9 S Felicyana Wig	Sostrod: Bohorod:	☉	21 Aloizego	
Kto mię miłuię zachowa słowa meie, J. 14			Ev. Math 5	☉ d. 10 g. 8 m. 34 r.
10 N. Zesł: D. Małgor:	N. Памб Timesteja	☉	22 N. 5 S Paulina	Część 1 Lata.
11 P. Święt: Barnaby	CC. Трой Waristolo	☉	23 Zenona	☉ P. d. 12 g 12 m 19 w
12 W Onufrego	Вн: Рвб: Onufreja	☉	24 Jana Chrz:	Przyb. d. g. 8 m 20;
13 S Such Antonie W	Akiłyny	☉	25 Prospera	Ciepło wytrzymaie, w
14 C Bazylego B.	Elyseja pr.	☉	26 Jana i Pawła	końcu tygodnia z od-
15 P Such Wita i Mo	Amosa pr.	☉	27 Władysława	mianą na deszcz.
16 S Such Justyny D.	Tychona	☉	28 Leona Wigilia	
Dana mi iest wielka władza, Math: 18			Ev. Marc: 8	☉ D. Q. d. 19 g. 4 m 23 w
17 N. Ss. Trój: Adolfa	N. C. A. B. C. B. Manuil:	☉	29 N. 6 S. Piot; Pa;	Cokolwiek deszczu i
18 P Leontego Pau.	Post Petr: Leontyj	☉	30 Emilii	znowu na pogodę się
19 W Gerwaz Prota	Judy ap.	☉	1 Jul. Aron i Juliu	wyjaśni.
20 S Reginy i Sylw	Mestodyja	☉	2 Nawiedz NMP	D. g 16 m. 4; N. g. 7
21 C. B. oż C Aloiz: Alb	Julyana	☉	3 Heliadora	m. 56.
22 P Páulina B.	Eusewija	☉	4 Jozefa Kalas	
23 S Zenona B.	Ahrypiny	☉	5 Karoliny	
Stało się jakoś rozkazał, Łuk. 14			Ev. Math: 7	☉ N. d. 26 g. 8 m. 22 ra.
34 N. 2 S. Jana Chrz:	N. 2 C. Рожд: Иоан.	☉	6 N. B. Janz: Domin:	Zacmienie słońca cał
25 P Prospera B.	Fewronyi	☉	7 Pulcheryi	kowite.
26 W Jana i Pawła	Dawyda Cara	☉	8 Kiliana m.	Wichrow burzliwych
27 S Władysława	Sampsona	☉	9 Cyrylla	dosyc ma bydz w koń-
28 C Leona P. Wigi	Kira i Joana	☉	10 7 Braci śpiąc:	cu tego Miesiāca.
29 P Ser: Jez Piot; Pa:	Пемпа и Павла	☉	11 Joanny skop.	Przyb Nocy m. 20.
30 S Emilii P.	Sobor 12 Ap.	☉	12 Jana Gwalbert:	

Znaczenie Logogryfu pod Nrem 9 jest Zart a Szarady pod Nrem 5 Zakaz.



D) Świę: stare Rzym | Święta Ruskie | B D) Świę: now Rz: Odm: ☉ i Powietrza

Ozgrabiony Owcy i grzeszniku, Luk 15  
 1 **N. 5 S.** Ar: i Jul: **N. 5 C.** Kosmy Dam  
 2 **P.** Nawiedz **N. P. M.** Polo: Ryz Bohor:  
 3 **W.** Hilidora i Kam Jakinfsta  
 4 **S.** Józefa Kalas: Andreja Ar:  
 5 **C.** Udalry: i Karo: Marfty i Aftanas.  
 6 **P.** Jzajasza i Dom: Syzoja wel:  
 7 **S.** Apoloniego Ftomy pr.

Ev. Lucæ 6  
 15 **N. 5 S.** Małgorza  
 14 Bonawentury  
 15 Henryka  
 16 Szkap **N. M. P.**  
 17 Alexego  
 18 Szymona z Lip  
 19 Wincentego

N 9 P. 12 Q. 23 Plane  
 Deszcz z wiatrem a  
 potym się ma wyjaśnić  
 ☉ P. Q. d. 3 g. 3 m. 7 rs.  
 i temperatura ciepła  
 znacznie się podnie-  
 sie.

Jezus stał wedle Jeziora Genazar: Luk. 5  
 8 **N. 4 S.** Jana z D. **N. 4 C.** Prokopyja  
 9 **P.** Cyrylla **B.** Pankratia  
 10 **W.** 7 braci spiąc: Poloż: Rzyz Hosp:  
 11 **S.** Cypry: i Joan. Jewfemyi  
 12 **C.** Jana Gwalber: Prokła i JIarya  
 13 **P.** Małgorzaty P. Sobor. Hauryila  
 14 **S.** Bonawentury Akylę Ap.

Ev. Lucæ 19  
 20 **N. 9 S.** Eliasza p.  
 21 Praxedy P.  
 22 M. Magdalenny  
 23 Liborego  
 24 Krystyny  
 25 Jakuba Ap:  
 26 Anny **M. N. M.**

☉ P. d. 11 g. 2 m 38 ra  
 ☉ P. d. 12 m. 24 Ran.  
 Część 2 Lata.  
 Ciepło, deszcz obiecuje.  
 Przyb: N. m. 40.

Kto się gniewa na Brata ten win: sądu M: 5  
 15 **N. 5 S.** Henryk C. **N. 5 C.** Kiryaka m.  
 16 **P.** Szkapl: **N. M. P.** Aftynoheja  
 17 **W.** Alexego **W.** Maryny m.  
 18 **S.** Szymona z Lip: Jemyłyana m.  
 19 **C.** Wincente: z P. Makryny pr.  
 20 **P.** Eliasza pro: Jlyi Proroka  
 21 **S.** Daniela i Prax. Szymona i Joan.

Ev. Lucæ 4  
 27 **N. K.** Kunegun: B.  
 28 Innocentego  
 29 Marty D.  
 30 Abdona  
 31 Ignacego.  
 1 **Aus.** Piotra w O.  
 2 Porcyunkuli

☉ D. Q. d. 19 g. 1  
 m. 36 rano.  
 Dnie jasne, stronami  
 tylko deszcz padać  
 będzie.  
 D: g 15 m. 4; N. g. 8  
 m. 56;

Zal mi tego Ludu, Marka 8  
 22 **N. 6 S.** Magdalen. **N. 6 C.** Maryi Mahd  
 23 **P.** Liborego **B.** Trofyma m.  
 24 **W.** Krystyny **P.** Borysa i Chliba  
 25 **S.** Jakuba Ap. Uspenyje Anny  
 26 **C.** Anny **M. N. M. P.** Jermołaja  
 27 **P.** Kamila i Kune: Pantaleymona  
 28 **S.** Innocentego Prochora ap.

Ev. Marc 7  
 3 **N. 11 S.** Augus W  
 4 Dominika  
 5 Snież: **N. M. P.**  
 6 Przemie: Pańsk  
 7 Kajetana  
 8 Cyrya; i Largin  
 9 Romana

☉ N. d 25 g. 3 m 21 w  
 Ciepło parzące deszczu  
 spodziewat się  
 każe, a następnie ostu-  
 dzenia Atmosfery, a  
 ztąd pogody stałej.

Strzeżcie się Falszywych Prorokow M 7  
 29 **N. 7 S. B.** Kuno **N. 7 C.** Kałynyka  
 30 **P.** Abdona M. Syły ap.  
 31 **W.** Ignacego **W.** Eudokima s.

Ev. Lucæ 10  
 10 **N. 12 S.** Wawrz:  
 11 Zuzanny  
 12 Klary D.

Dnie pogodne, co-  
 kolwiek tylko wiatru.  
 Przybyło Nocy g. 1  
 min. 34;

Znaczenia Logogryfu pod N-rem

15 Gracz. 3



D) Świę: stare Rzym: Święta Ruskie B D) Świę: now Rzy: Odm: C i powietrza

1 S Piotra w Oko: Prois Kresta  
 2 C Porcyunkuli Stefana  
 3 P August i Szczip Jzaakya  
 4 S Dominika Otrok w Etez:

13 Hypolita  
 14 Euzebie: Wig.  
 15 Wnieb. N.M.P.  
 16 Rocha

⊕ P.Q.d.1 g.1 m.41 w  
 N.11 P 13 Q.26 Plan:  
 Ranki zimne w tym  
 czasie pogodę dzienną

Odday liczbę włodarstwa twojego Łu 16  
 5 N. 3 Snież N.M.P. N.3 C. Jewsyhnya  
 6 P Przemien: Pańs: Hpeco6. Гочн.  
 7 W Kajetana W. Demetryja  
 8 S Cyryaka Jemelyana  
 9 C Roman i Otydy Małtya Ap.  
 10 P Wawrzyńca M. Ławrentya  
 11 S Zuzanny p. Jewpła m.

Ev. Lucæ 17  
 17 N.Jacka W.  
 18 Kryspina  
 19 Marcina  
 20 Bernarda  
 21 Joanny Fran:  
 22 Symforyana  
 23 Filipa i Benign:

oznaczają.  
 Niektóre okolice do-  
 świadczą nieprzyje-  
 mney burzy dżdżystey  
 z grzmotemblyskawi-  
 cą i piorunami.  
 ⊕ P.d.9 g.9 m.42 wi

Dom mój jest Modlitwy, Łuk 19

12 N. 9 S. Klary D. N. 9 C. Fotya m.  
 13 P Hipolita Maxyma p.  
 14 W Euzebieg Wig Michea pr:  
 15 S Wnieb:N.M.P. Yceh. Борогoд.  
 16 C Rocha W. Neruk Obraza  
 17 P Stratona M, Myrona m.  
 18 S Kryspina Flora i Ławra

Ev. Máth. 6  
 24 N.Joach w Bartl  
 25 Ludwika  
 26 Ruży D.  
 27 Rufa B.  
 28 Augustyna  
 29 Ścię: S. Jana  
 30 Adaukta

⊕ d.12 g.2 m.26 r  
 Część 3 Lata.  
 Też nieprzyjemne  
 zmiany panują.

Kto się Uniża, ten pódwyż: będzie Łu. 14

19 N.10 S. Jac W N. 10 C. Andrea m.  
 20 P Bernarda Op. Samuila pr.  
 21 W Joanny Fran: Ftadeja ap.  
 22 S Symforyana Ahaftonyka  
 23 C Filipa i Benicy Łuppa m.  
 24 P Bartłomieja Jewtychia  
 25 S Ludwika K. Warftolomeja

Ev. Lucæ 7  
 31 N.15 S. Raymu  
 1 gbar. Jdzego  
 2 Stefana Kr.  
 3 Eufemii D.  
 4 Rozalii D. p.  
 5 Justyniana  
 6 Zacharyasza

⊕ D.Q.d.17 g.9 m.42  
 wiecz.  
 d.15 koniec Kanikuly  
 początek Maiku.

Głuche Uczynił że słyszą, Marka 7

26 N.11 S. Joach Ruży N.11 C. Adryana  
 27 P Rufina i Cezare Pymena  
 28 W Augustyna B. Moyseja m.  
 29 S Ścięcie S. Jana YcEr. Глa. C. Ioan  
 30 C Adaukta Alexandraj  
 31 P Raymunda W. Poloż Pojas Boh:

Ev. Lucæ 14  
 7 N.16 S Reg Wig  
 8 Naro: N.M.P.  
 9 Gorgoniusza  
 10 Mikołaja Tol.  
 11 Prota i Jacka  
 12 Gwidona

⊕ N. d. 23 m. 2 rano.  
 D. g. 13 m. 20; N.g. 10  
 m. 40.  
 Więcej dni pogod-  
 nych z upałem.

Nocy i ranki zimne,  
 dnie zaś jasne i dość  
 przyjemne byđz mają.  
 Przyb: N g.3 m.28.  
 ⊕ P.Q.d.31 g.8 m.8  
 Rano.

Znaczenie Szarady pod Nrem 2 iest Tyran.



D) Świę: stare Rzym. | Święta Ruskie | B D | D) Sw. now Rzy: | Odm. G i Powietrza

1 S Idziego Op. | Semeona | 13 Polixeny | N. 12 P. 12 Q. 27 Plan:

Milny Pana Boga i bliźnie: twego Luk 20  
 2 N. 12 S. P. M. Pociesz | N. 12 G. Mamenta  
 3 P Eufemii P. | Antyma m.  
 4 W Rozalii P. | Wawylly s.  
 5 S Zachar i Justyn: | Zacharyi p.  
 6 C Wiktoryna | Czudo S. Michayła  
 7 P Reginy P. Wig: | Sozanta  
 8 S Nreda: N. M. P. | Pojedem: BOP

13 Polixeny  
 Ev. Math 22  
 14 N. Jm. MP. Pod †  
 15 Nikomeda m.  
 16 Kornelego  
 17 Such Kolumby  
 18 Józefa. z Kop.  
 19 Such Januarego  
 20 Such Faus. Eust

Wiatr wilgotny po-  
 sępne dnie zapowia-  
 da.  
 ● P. d. 8 g. 11 m. 19  
 rano:  
 ● d. 11 g. 10 m.  
 35 w. Czę. 1 Jesieni.  
 ● D. Q. d. 15 g. 5 m. 15 w

Wiara twoja uzdrowila cię, Luk 17  
 9 N. 15 S. Jm. K. M. P. | N. 15 G. Joakim i An  
 10 P Tolentya | Mynodory  
 11 W Prota m. | Fteodory  
 12 S Gwidona | Awtonoma  
 13 C Mauryc: i Polika | Kornylly sł.  
 14 P Podwyż: S. † | Бождржени †  
 15 S Nikomeda | Nykyty m.

Ev. Math 9  
 21 N. 15 S. Matew E  
 22 Maurycego  
 23 Tekli P. M.  
 24 Gerarda B.  
 25 Emilki D.  
 26 Jozefata B. m.  
 27 Damiana

Przyb: Noc g. 4 m. 6,  
 Niestateczne zmiany,  
 jako to wietrzne, po-  
 chmurne, jasne, po-  
 godne, dzdzyste ie-  
 sienną porę oznacza-  
 ią.  
 dn. 15 koniec maiku.

Zaden niemoże dwóm Panom służyć, M. 6  
 16 N. 14 S. Kornelego | N. 14 G. Eufemii  
 17 P Odebr. 5. R. S. F. Sofii mucz:  
 18 W Józefa z Kop: | Jewmenya  
 19 S Such Januarego | Trofyma  
 20 C Eustachego | Jewstahia m.  
 21 P Such Mateus: Ew | Kendrata ap.  
 22 S Such Mauryc m. | Foky m.

Ev. Math: 22  
 28 N. 19 S. W. Wac:  
 29 Michala Ar  
 30 Hieronima  
 1 Sber Remigiusza  
 2 Aniołow str:  
 3 Kandyda  
 4 Franciszka

● N d. 22 m 37 wie.  
 Deszcz zgrzotem i  
 błyskawicą, także  
 grad nastrony różne,  
 od szumnego wiatru  
 rozniesione zostaną.  
 D. g. 11 m. 26; N. g.  
 12 m. 54;

Wziół wszyst: strach i wielbi: Boga, Ł. 7  
 23 N. 15 S. Wiaz | Tek: | N. 15 G. Zacza Jean  
 24 P Gerarda B. | Fteклы mucz:  
 25 W Aurelii i Kleof | Jefrozyny  
 26 S Józefata i Cypr: | Јоанна БОГОСЛА  
 27 C Kozm: i Damia | Kalistrata  
 28 P Wacława K. | Charytona  
 29 S Michala Ar. | Kyrwaka p.

Ev. Joan 4  
 5 N. Roz MP. Plac:  
 6 Brunona W.  
 7 Julii P.  
 8 Brygidy  
 9 Dionizego  
 10 Franc. Bergia:  
 11 Germana

Powietrze się mawy-  
 iasnić na czas, i  
 znouu dnie wilgotne  
 obiscuje.

Godzili się w sabat Uzdrowiac? Luk 14  
 30 N. 16 S. Hieronima | N. 16 G. Hryhoria  
 Znaczenie Zagadki pod N-rem 4 jest Brody.

Ev. Math: 13  
 12 N. 21 S. Maxymi

● P. Q. d. 30 g. 8 m. 48 r  
 Przyb: N. g. 5 m. 20.



D) Święte stare Rzym. | Święta Ruskie | B D | D) Święte now Rzy: | Odm: C i powietrza

1 P Remigiusza  
 2 W Aniolow Stróż: **Цокро: Бороп!** Kypryana  
 3 S Kandyda Dyonyzycja  
 4 C Franciszka W. Jeroftea  
 5 P Placyda M. Charytyny  
 6 S Brunona Ftomy Ap.

13 Edwarda  
 14 Kalixta P.  
 15 Teressy  
 16 Florentego  
 17 Lucyny  
 18 Łukasza Ew.

N. 12 P. 12 Q 21 Plane.  
 Dnie posepno - mgliste, szronu i rannych przymrozków także spodziewać się wypada.

Zaden otdąd nieśmiał go wię: pytać Mat 22

Ev. Math 22

7 N Roz NMF Osy: **N 17 C** Serhya  
 8 P Brygidy Pałahyi  
 9 W Dyonizego B. Jakowa ap.  
 10 S Franciszka Bor Jewłampija  
 11 C Germana Fylyppa ap.  
 12 P Maksymiliana Prowa i Andronika  
 13 S Edwarda Karpa m.

19 N 22 S Piot z Al  
 20 Kaprazego  
 21 Urszuli  
 22 Korduli  
 23 Seweryna  
 24 Rafała Ar:  
 25 Kryspina

P d. 7 g 11 m 25 wi.  
 C d. 12 g. 6 m. 48 r.  
 Część 2 Jesieni.  
 Przyb. N. g. 5 m 58;  
 Wiatr rozpędza mgliste chmury i dni iasnieszych używać pozwoli.

Ufay Synu odpuszcz: ci się grzechy, M.: 9

Ev. Math: 9

14 N. 18 S. Kalix: P **N: 18 C** Nazary:  
 15 P Teressy i Jadwi Jewtymya  
 16 W Florentyna Łonhyna m.  
 17 S Lucyny P. Osyi pr.  
 18 C Ł. asza Ew. Łuky Ew:  
 19 P Piotra z Al: Joila pr.  
 20 S Felixa i Kapra: Artemya m.

26 N: Jan K Ewary.  
 27 Jwona  
 28 Szymona Judy  
 29 Narcyza  
 30 Serafina  
 31 Wolfgan: Wig

D. Q. d. 14 g. 11 m.  
 25 wiec:  
 Stoty znowu się naprzykrzać zaczyna.  
 D. g. 9 m. 36; N. g. 14 m. 24;

Wielu wezwanych mało wybran: Mat 22

Ev. Marc: 8

21 N 19 S. Urszuli **N. 19 C** Hiariona  
 22 P Korduli **Нгорн. Карап. Бор.**  
 23 W Seweryna Jakowa ap.  
 24 S Rafała Ar: Arefitya m.  
 25 C Kryspina Markina m.  
 26 P Ewarysta Dymytra  
 27 S Jwona W. Terentya

2 N. 24 S Dzień Za  
 3 Huberta  
 4 Karola Bor:  
 5 Emeryka  
 6 Leonarda  
 7 Engelberta  
 8 Godfryda

N. d. 22 m. 48 ran.  
 Śnieg, chociaż nie-trwały, wznacznę jednak ilości ma pokryć ziemie

Idź syn twój żyje, Jana 4

Ev. Math. 8

28 N 20 S Jan Szym: J **N. 20 C** Nestora  
 29 P Narcyza B. Anastasyi  
 30 W Serafina Zynowia m.  
 31 S Wolfgan: Wig. Stachya

9 N O N M I Teod  
 10 Nimfy i Tryfon  
 11 Marcina B.  
 12 Aurelego

Powietrze ciepłe i wilgotne śnieg zniszczy i błoto przy-mnoży.

Znaczenie Szarado - Zagadki pod Nrem 13 jest Maciej.



D) Święte stare Rzym: | Święta Ruskie | B D) Święte nowe Rzym: | Odm. ☉ i Powietrza

1 **C** Wszystkich Śś. Kozmy i Demian: 15 Dydska W. N, 12 P, 15 Q, 24 Plan:  
 2 **P** Dzień Zaduszny Akindyna 14 Serafina Dnie słotne,  
 3 **S** Huberta B. Akapfyma 15 Leopolda

Miey cierpliwość nademną Math: 18  
 4 **N. 11 S.** Karola Bor **N. 21 C** Joannyky: Ev. Mat: 13  
 5 **P** Emeryka Hałaktyona 16 **N. Star. K** Edm:  
 6 **W** Leonarda Pawła Ar. 17 Salomei  
 7 **S** Engelberta Łazarza 18 Grzegorza  
 8 **C** Godfryda Michala Ar: 19 Elżbiety  
 9 **P** Teodora m. Onysyfera 20 Felixa Wal:  
 10 **S** Nimfy i Tryfon Erasta 21 **Oftar: N. M. P.**  
 22 Cecylii Przyby: N g, 7 m, 36

Gzema mie kusicie obłudnicy? Math: 22  
 11 **N. O. N. M. P.** Marcin **N. 12 C.** Myny m. Ev. Mat: 24  
 12 **P** Aurelego Joanna mył: 23 **N. 27 S.** Lukrec  
 13 **W** Dydaka Joanna Złoto: 24 Jana od \*  
 14 **S** Serafina i Wene Fylypa Ap Zapust 25 Katarzyny m,  
 15 **C** Leopolda W. Heorhya m. 26 Piotra Alex:  
 16 **P** Edmunda B. Matstieja Ew. 27 Fakunda  
 17 **S** Grzegorza Hryhorya 28 Rufina  
 29 Saturnina

Ufay Óórko wiara uzdrowiła cię, Math. 9  
 18 **N. Stan: K** Salomei **N. 25 C.** Platona m. Ev. Lucac 21  
 19 **P** Elżbiety W Awdya pr. 30 **N. 1 Adw.** Andrze wieczór.  
 20 **W** Felixa Wal: Prokla Deksa: Hre: 1 **Xber.** Eligiusza Deszcz i śnieg na  
 21 **S** **Oftar: N. M. P.** **Вход. Борог.** 2 Bibiany przemiany słotę u-  
 22 **C** Cecylii Fylymona 3 Franciszka Xa: przykrzoną zapowia-  
 23 **P** Klemensa P. m. Alexandra N. 4 Bárbery daią.  
 24 **S** Jana od \* Jekateryny 5 Chryzostoma Dn, g. 8 m, 10, N, g, 15  
 6 Mikołajá B. m, 50;

Ja przyidę i uzdrowie go, Math. 8.  
 25 **N. 24 S.** Katarzyny **N. 24 C.** Klymenta Ev. Math 11  
 26 **P** Piotra Alex: Olympya śla 7 **N. 2 Adw.** Am. Wi  
 27 **W** Fakunda B. Jakowa m. 8 **Poca. N M P.**  
 28 **S** Rufina B. m. Stefana 9 Waleryi D.  
 29 **C** Saturnina Paramona 10 Eulalii  
 30 **P** Andrzeja Ap. Andrsja Ap. 11 Damaza  
 12 Dyonizyi P.

Znaczenie Szarady pod N-tem 10 iest Kielbasa,



D) Świę: star: Rzym,		Święta Ruskie		B 9	D) Świę: now: Rzy:		Odm: ☾ i Powietrza,	
1	S Eligiusza	Nauma	pr:		13	Lucyi P m.	N: 14 P 13 Q 21 Plan	
Będą znaki na słońcu i		Xiężycu, Łuk, 21			Ev: Joan 1			
2	N. 1 Adw. Bibiany	N 25 C.	Awwaku:		14	N. 3 Adw. Arse:	Teższych mrozów i	
3	P Franciszka Xa:	Sofonyja			15	Ireneusza	śniegu więcej spo-	
4	W Barbary m.	Warwary mucz:			16	Adelady P,	dziewać się trzeba.	
5	S Sabby Ap.	Sawwy os,			17	Such Olimpiii	☉ P. d, 5 g 2 m, 22 ran.	
6	C Mikołaja B.	Николай Чудо			18	Gracyana		
7	P Ambroże: Wig,	Amwrosya			19	Such Faustyny		
8	S Peczę. N.M.P.	Pataryja			20	Such Chrystya:		
Tyś jest, który masz przyiść, Math, 11		przyiść, Math, 11			Ev: Lucæ 4		☾ D, Q, d, 9 g, 3 m, 4 w	
9	N. 2 Adw Walery	N 26 C.	Анны Зав		21	N. 4 Adw. Tom:	☉ d. 10, g 6, m. 58,	
10	P Eulalii Lor NMP	Myny Jerm,			22	Flawiana	wiec. Cześć i Zimy,	
11	W Damaza P.	Danyła sł:			23	Wiktoryi	P. N. g. 8 m. 20;	
12	S Dyonizyi P,	Spyridona			24	Adm i Ewy Wig	Zamieć śnieżna, a	
13	C Lucyi P, m.	Ewstratya			25	Narodzenie P.	potém dnia iasne bę-	
14	P Arseniego	Ftyrsa			26	Szczepana	dą.	
15	S Jereneusza.	Jeleusterya			27	Jana Ew,		
Jam głos wołający na Puszczu, Jan. 1		Puszczu, Jan. 1			Ev: Lucæ 2		☉ N. d. 20 g. 7 m. 38 R.	
16	N. 3 Adw Adelaid	N 27 C.	Aheja pro		28	N. 1 p N. P Młodz:	Śniegu więcej przy-	
17	P Łazarza B,	Danyła pr:			29	Tomasza	będzie a mróz trwa-	
18	W Gracyana.	Sawastyana m.			30	Dawida Kr:	łém go uczyni.	
19	S Such: Faustyny	Wonyfatya			31	Sylwestra		
20	C Chrystyana m,	Jhnatya			1 Janu, Nowy Ro:		Dnia go: 7 min: 54;	
21	P Such Tomasz A.	Juljanyi			2 Makarego		Nocy g, 16 m, 6,	
22	S Such Flawiana	Anastazyi			3 Gienowefy			
Wszelkie ciało Uyrzy zbawi: Boże, Łuk 4		zbawi: Boże, Łuk 4			Ev, Lucæ 3		☾ P, Q, d, 28, g, 5 wie	
23	N. 4 Adw: Wiktor:	N 28 C.	10 muczK		4	N. 1 p N. P Tytu	Mróz zwiatrem wy-	
24	P Adama i Ewy Wi	Напеч: Рож:			5	Telesfora	trzymuje, śniegu ie-	
25	W Boże Narodz:	Рождество: Госпо			6	Sch Królów	szcze przybywa.	
26	S. Szczepana	Соб. пре Коро:			7	Juliana męcz:		
27	C Jana Ew:	Стефана М.			8	Seweryna		
28	P Młodziankow	2000 Męczenikow			9	Marcianny		
29	S Tomasz Kan:	14000 Męczeniko:			10	Wilhelma		
Oto ten jest położon na upadek wielu Ł, 2		na upadek wielu Ł, 2			Ev: Math: 2		Przybyło d. m. 24.	
30	N. 1 N.P. Dawida	N. 1 P. G.	Anysyi		11	N. 1 p 5 K.		
31	P Sylwestra	Melanyi			12	Honoraty,		
Znaczenie Szarady pod IV-tem		11. jest Komornik.						



Kontrakt Od Dnia 10 Marca 1723 Roku Przymiui się do Wstęgu Odbawny do Dniem  
 Jozef Murawośli z Jony Maryanną, które n gdy przy Lidz Casyo Kalm. Obiorzycie  
 ie się porzycioi i wsiemie Parich dorucac, Ule i Cate Pasieczny i Kachy  
 poradnie i ryto ubrymywac — Ule poradnie Obrabiać, Rojenia i Prorat  
 dobrze pilnowac, aby Proroty niczapedety się dorucac, aby w Ogrodzie i Polu  
 słady naty to pilnowac; w Bracie w olnym od Rojby datem robac i my w Dolu  
 a Timowa pora, Omotow i Karmicmi Chudoby dorucac, Tuzion po ladu  
 ny pilnowac, a gdy dorocnie onyoz, Tamci i Umozdrac Jona i ad Ogrod  
 pny Pasieca bzdacy kopac, polewac i Opielac i oddalich postug nie  
 wymniac się — Prato w Nadgradz Jeli Tuzoroych postug Naznac Jan Kowr.  
 kutow Ordynarya, z Jony apumy z dotu iak nastypnie —

10 Marca Jyba Korzec Jary 22 trymaizy Kord  
 Prunicy — gad 8  
 Strucchi — Kord 1 g 8  
 Grochu — gad 4  
 Soli — gad 1 —

10 Czerwca — — Jyba — Kord 1  
 Prunicy — — g 8  
 Strucchi — Kord 1 — g 8  
 Grochu — — gad 4  
 Soli — — gad 1 — i 20 10 Srebrum

10 Wreśnia odbure — Jyba — Kord 1  
 Prunicy — — g 8  
 Strucchi — Kord 1 — g 8  
 Grochu — — gad 4  
 Soli — — gad 1 — i 20 10 Srebrum

10 Gmnia — Jyba — Kord 1  
 Prunicy — — gad 8  
 Strucchi — Kord 1 — g 8  
 Grochu — — gad 4  
 Soli — — gad 1 — i 20 10 Srebrum

w Ostathu po Wkonremin Roku 10 mar 1724 Roku rypie pomyj 20 10 Srebrum



20 pole skarbom

W pirosym roku jak w wielki polu  
do kotomyski ty sie li Hveccai  
Drugova za kotomyski ty sie li dyto  
nailwickingsi palu jak dallo  
Dorkowuicelai sie li dyto rac Drugi  
rac sie li icemien nailwickingsi  
palu cokoto Kondraickingsi pirosy  
rac sie li Hveccai drugoval nyto  
katomyski. rasie li celival icemien  
witem



przybył Mercedzi pałacnika  
założył 50 i były przewyższony  
nie bedia pwa silonai pcat doloda  
iakiribat dolony wiat stoty 2  
nakosak wiat stoty 3  
naspozie stoty 2  
prezjista onacyńska pana doustug  
założył 60 i statua osimnastki  
toko 20 i Maciki Jarowan uazime  
7 mia 17 maja 1827 roku

Winnu zerwik tabla 1

Mercedzi pałacnika  
wiał stoty iak na polowie  
pawy bicia pałaciki stoty 2  
na pimanie Antuan gowy 10  
iak dodam iolat tabla 1







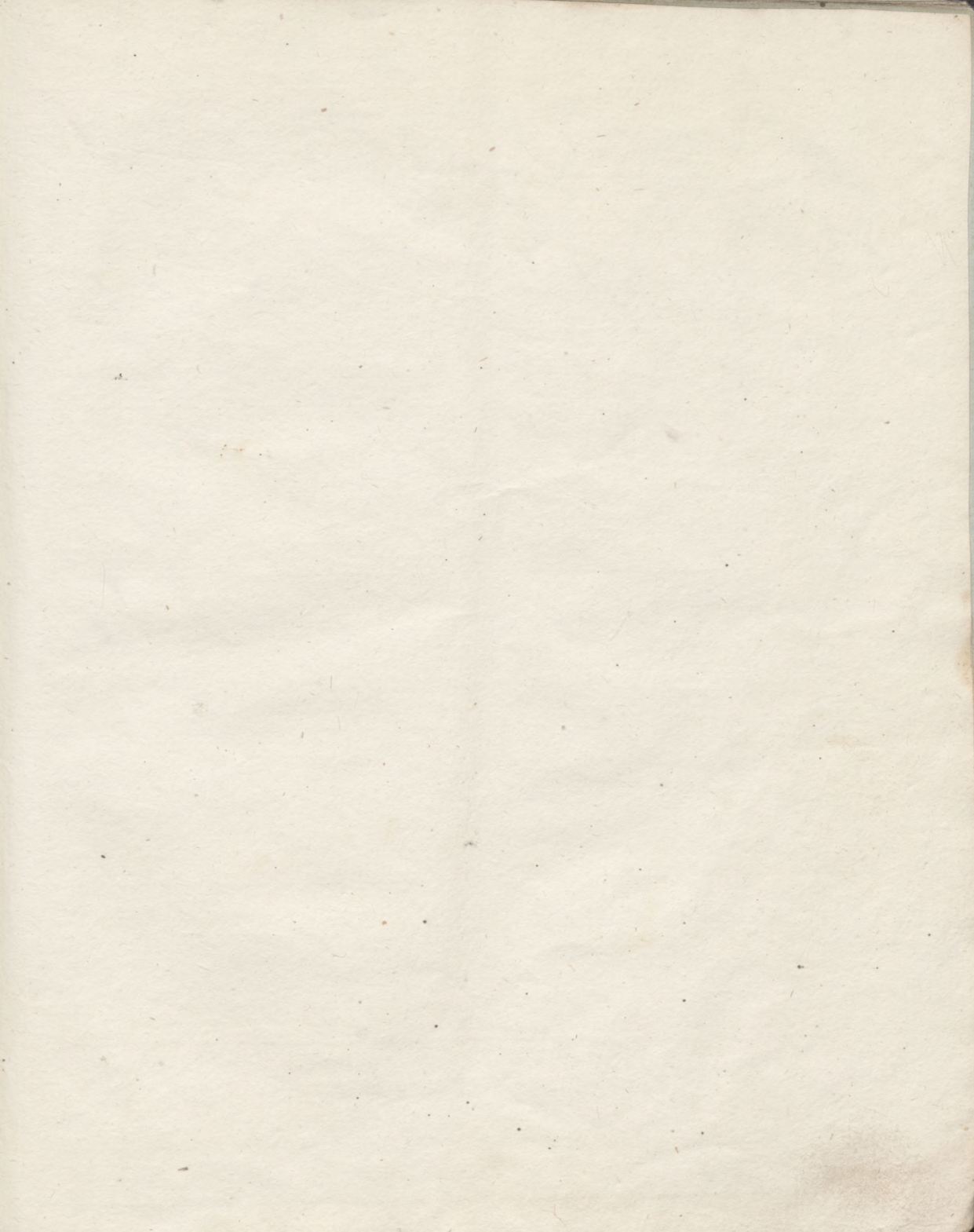



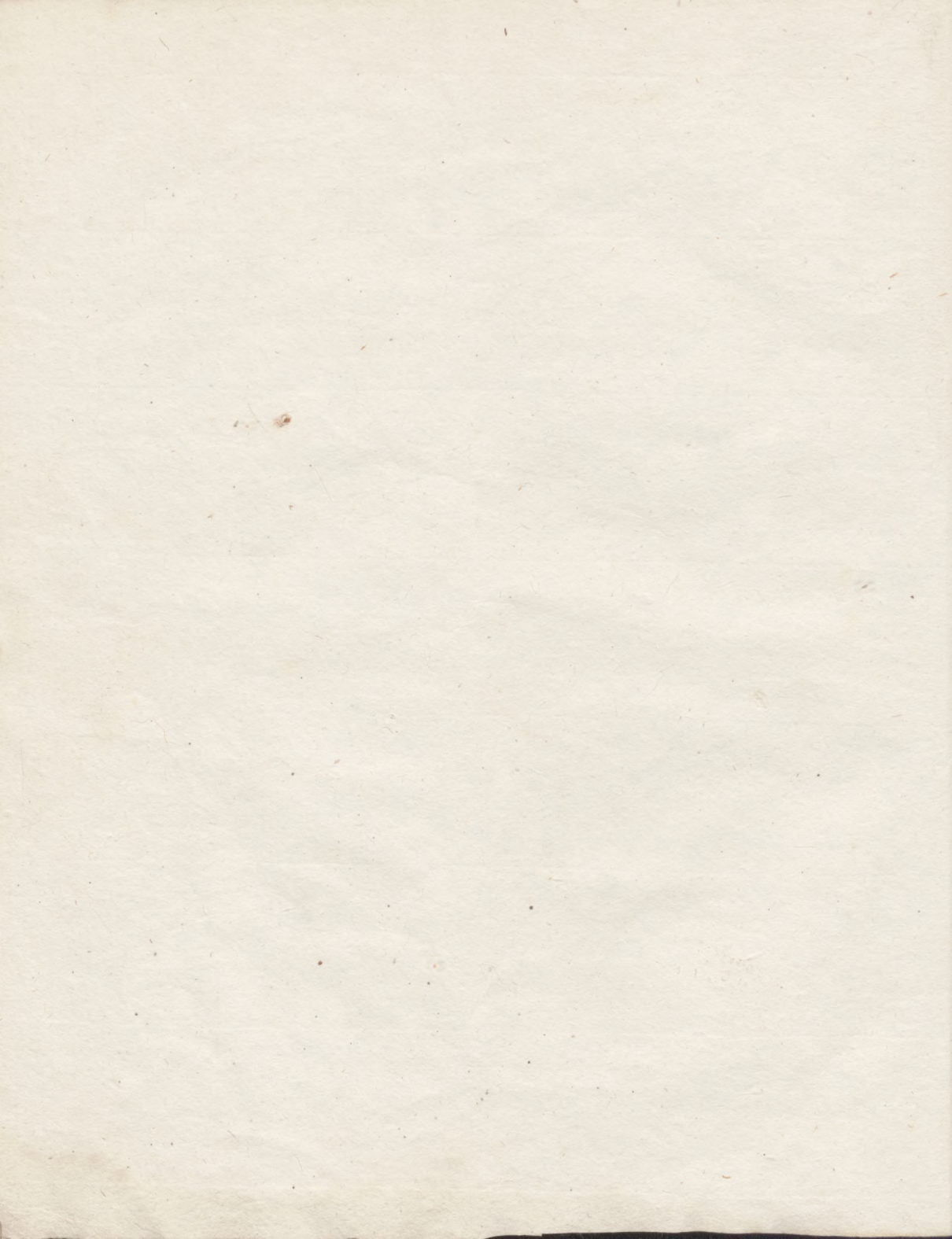



*[Faint, illegible handwriting, likely bleed-through from the reverse side of the page.]*



Schematowa Symptomatyka na ból Lębowa

Jeżeli Stawy męzyczne to na stole <sup>niedługo napisze</sup> ~~napisze~~ <sup>Kobieta</sup> ~~napisze~~ <sup>ciężkim</sup> ~~napisze~~  
Charakterem ~~pr~~ żeby litera i litera, była, więc ~~zawra~~ tak  
Makrus = Jeżeli Stawa kobieta, to na stole <sup>niedługo napisze</sup>  
sze męzyczna ~~napisze~~ <sup>podobnie</sup> ~~napisze~~ <sup>ciężkim</sup> ~~napisze~~ <sup>Charakterem</sup> ~~napisze~~ <sup>więc</sup>  
zanemi literami tak: **MAKORNET** potem = Groba  
Kurwica Stawego, <sup>niedługo</sup> ~~napisze~~ <sup>noza</sup> ~~napisze~~ <sup>kon'ora</sup> ~~napisze~~ <sup>stejo</sup> ~~napisze~~ <sup>w rze</sup>  
i tego Obrocowy ~~napisze~~ <sup>obtem</sup> ~~napisze~~ <sup>do gory</sup> ~~napisze~~ <sup>atylcem</sup> ~~napisze~~ <sup>do dotu</sup>, <sup>Janym</sup>  
koncem noza <sup>iahu</sup> ~~napisze~~ <sup>pisaty</sup> ~~napisze~~ <sup>litery</sup> ~~napisze~~ <sup>tak</sup> ~~napisze~~ <sup>ciężkim</sup> ~~napisze~~ <sup>po micy</sup>  
woddie, po Obwiedzeniu ~~napisze~~ <sup>odizwopy</sup> ~~napisze~~ <sup>Noza</sup> ~~napisze~~ <sup>od liter</sup>, <sup>zaraz</sup> ~~napisze~~ <sup>w</sup>  
takiej postaci ~~napisze~~ <sup>Obroconym</sup> ~~napisze~~ <sup>Nozem</sup> ~~napisze~~ <sup>Gitra</sup> ~~napisze~~ <sup>do gory</sup> <sup>a</sup> ~~napisze~~ <sup>tylcem</sup> ~~napisze~~ <sup>do</sup>  
dotu, <sup>Jam</sup> ~~napisze~~ <sup>koniec</sup> ~~napisze~~ <sup>noza</sup> ~~napisze~~ <sup>przytocz</sup> ~~napisze~~ <sup>do</sup> ~~napisze~~ <sup>leba</sup> ~~napisze~~ <sup>i</sup> ~~napisze~~ <sup>trzymac</sup> ~~napisze~~ <sup>go</sup> ~~napisze~~ <sup>przy</sup>  
mirut 3. <sup>Patem</sup> ~~napisze~~ <sup>pytae</sup> ~~napisze~~ <sup>si</sup> ~~napisze~~ <sup>ci</sup> ~~napisze~~ <sup>ciężkiego</sup>, <sup>czy</sup> ~~napisze~~ <sup>boli</sup> ~~napisze~~ <sup>z</sup> ~~napisze~~ <sup>z</sup> ~~napisze~~ <sup>a</sup>  
kiedy ~~napisze~~ <sup>opowie</sup> ~~napisze~~ <sup>ze</sup> ~~napisze~~ <sup>boli</sup>, <sup>to</sup> ~~napisze~~ <sup>znovu</sup> ~~napisze~~ <sup>z</sup> ~~napisze~~ <sup>znovu</sup> ~~napisze~~ <sup>podobnym</sup>  
spocobem ~~napisze~~ <sup>Nozem</sup> ~~napisze~~ <sup>politerach</sup> ~~napisze~~ <sup>Kurwa</sup>, ~~napisze~~ <sup>napisanych</sup> ~~napisze~~ <sup>Obwiod</sup>  
szu ~~napisze~~ <sup>ciężkim</sup>, <sup>i</sup> ~~napisze~~ <sup>znovu</sup> ~~napisze~~ <sup>przytocz</sup> ~~napisze~~ <sup>koniec</sup> ~~napisze~~ <sup>noza</sup> ~~napisze~~ <sup>do</sup> ~~napisze~~ <sup>z</sup> ~~napisze~~ <sup>z</sup>  
bolu, <sup>i</sup> ~~napisze~~ <sup>trzymac</sup> ~~napisze~~ <sup>go</sup> ~~napisze~~ <sup>na</sup> ~~napisze~~ <sup>z</sup> ~~napisze~~ <sup>z</sup> ~~napisze~~ <sup>przy</sup> ~~napisze~~ <sup>mirut</sup> ~~napisze~~ <sup>3</sup>, <sup>i</sup> ~~napisze~~ <sup>znovu</sup>  
pytae ~~napisze~~ <sup>si</sup> ~~napisze~~ <sup>czy</sup> ~~napisze~~ <sup>boli</sup> ~~napisze~~ <sup>z</sup> ~~napisze~~ <sup>a</sup> ~~napisze~~ <sup>kiedy</sup> ~~napisze~~ <sup>opowie</sup> ~~napisze~~ <sup>ze</sup> ~~napisze~~ <sup>boli</sup> ~~napisze~~ <sup>to</sup>  
to samo i <sup>z</sup> ~~napisze~~ <sup>znovu</sup> ~~napisze~~ <sup>powtorny</sup>, <sup>i</sup> ~~napisze~~ <sup>z</sup> ~~napisze~~ <sup>znovu</sup> ~~napisze~~ <sup>bolu</sup>  
bow ustanie

Na takie lezenie eselowac <sup>si</sup> ~~napisze~~ <sup>powinno</sup> ~~napisze~~ <sup>koniec</sup> ~~napisze~~ <sup>nie</sup>  
przy męzyczku, <sup>kiedy</sup> ~~napisze~~ <sup>na</sup> ~~napisze~~ <sup>z</sup> ~~napisze~~ <sup>by</sup> ~~napisze~~ <sup>Stawa</sup> ~~napisze~~ <sup>Kobieta</sup>, <sup>i</sup> ~~napisze~~ <sup>przy</sup>  
kobiety, <sup>kiedy</sup> ~~napisze~~ <sup>stawy</sup> ~~napisze~~ <sup>męzyczna</sup>



# DNIE SWIĄTECZNE i UROCZYTE.

*Wolne od zatrudnien publicznych i Nauk po Szkołach.*

*Stycznia, 1, Dnia NOWY ROK,*

— 2, Zjawienie Pańskie albo 3ch Kr:

— 13 Urodz: JEy JMPERAT: Mości  
ELZBIE: ALEXIEJOWNY,

*Lutego 2 Gromniczney N, M. P,*

*Marca, 2, 3, Piątek i Sob przed ser. Nied:*

12 Wstąpienie na Tron JEgo JMP:  
Mości ALEXANDRA I, Samo-  
władnącego całą Rossyą,

— 25, Zwiastowanie N. P. M.

*Aprila, 19, 20, 21, Wielki Czwart: Pią-  
tek i Sobota,*

— 22, 23, 24, Zmar: Pań: i cały Tydzi:

*Maja, 9, S. Mikołaja Cudotworcey,*

— 31, Wniebowstąpienie Pańskie

*Czerwca, 10, 11, Zeslenie Ducha Święt,*

— 21 Boże Ciało,

— 29, Ss, App: Piotra i Pawła,

*Lipca, 22 Jmieniny JEy JMPER: Mści  
MARYI TEODOROWNY,*

*Sierpnia, 6, Przemienienie Pańskie,*

— 15 Wiebowzięcie N. M. P.

— 29 Ścięcie Sgo Jana,

— 30 Jmieniny JEgo JMPER: Mści  
ALEXAN: PAWŁOWICZA

*Września, 5 Jmieniny JEy JMPERAT:  
Mści ELZBIET: ALEXIEJOW:*

— 8 Narodzenie N. M. P,

— 14 Podwyższenie S. Krzyża

— 15 Koronacya JEgo JMPERAT:  
Mści ALEXAN: PAWŁOWICZ:  
Samowładn: całą Rossyą i JEy  
JMPER: Mości ELZBIETY A-  
LEXIEJOWNY,

— 26 S. Jana Apost: i Ewangelisty,

*Pakdzienika, 1, Opieki Maryi Panny*

— 14 Narodze: JEy JMPERAT:

Mości Maryi; TEODOROWNY,

— 22, Cudowne: Kazan: Obr: M. P.

*Listopaci, 21 Ofiarowanie N, M, P;*

*Grudnia, 6 Świętego Mikołaja Cudo-  
tworcey,*

— 12 Pamiątka Urodzenia JEgo JM-  
RATORSKIEY Mości ALE-  
XANDRA PAWŁOWICZA

Samowładnącego całą Rossyą,

— 25, 26, 27, Boże Narodzenie,

*Przez wymienionych Uroczystych dni  
wolni są Uczniowie od Nauk, od dnia*

*23 Xbra do 1go Januaryi; także w  
dni Kanikularne czyli Wakacyins od  
1go Lipca do 1go Września.*

## DNI ZWYCIEŻKIE.

*w Których się śpiewa po Kościołach,  
TE DEUM LAUDAMUS.*

*Junii, 27 Pamiątka zwycięstwa pod  
Pułtawą,*

*Julii, 10, Pamiątka zwycięstwa nad  
Turkami i pokoju zawartego  
Roku 1784,*

— 27 Wzięcie Fregat przy Angu-  
cie i przy Grengramie.

*Augusta, 9, Pamiątka, wzięcia Narwy;*

— 19, Pamiątka zwycięstwa nad  
Woyskiem Pruskim,

*7bra, 28, Zwycięstwo nad Jenerałem  
Lewenhauptem,*

*8bra, 11, Wzięcie Słüsselburga,*

*9bra, 30, Święto Orderu Andrż Apost:*

25, Pamiątka zwycięstwa nad  
Francuzami R, 1812.



## SWIĘTA i POSTY ZYDOWSKIE,

<p>12, <i>Lutego</i>, Post Estery Królowey,</p> <p>13, — Dzień radosny Purym czyli Hamana,</p> <p>15, <i>Marca</i>, Wielkanoc czyli Peysach,</p> <p>16, — 2gie Święt; 21, 7me; 22, 8me Święto,</p> <p>4, <i>Maja</i>, Zielone Swią: czyli Szewues</p> <p>5, — 2gie Święto,</p> <p>14, <i>Czerwca</i>, Post Zburzenia Jerozolimy</p> <p>5, <i>Lipca</i>, Post zburzenia Jeroz: raz 2gi,</p>	<p>25, <i>Augusta</i>, Nowy Rok czyli Rozhaszno,</p> <p>26 — 2gie Święto,</p> <p>27, — Post Gdaliasza,</p> <p>3, <i>7bra</i>, Sądny dzień, czyli Jomkiper</p> <p>8, — Kuczki d, 9 2-gie Święto,</p> <p>14, — Palmowe Święto,</p> <p>15, — Koniec Kuczek,</p> <p>16 — Doczytania Biblii i znowu zaczęcia od 1. Tomu.</p>
--	---

## OPISANIE 4ch części czyli porów Roku 1823.

Z I M A,

Zaczyna się 10, Grudnia kiedy ziemia wstępuje w znak Raka, lub słońce w znak Koziorożca, ma być mroźna, później niestała wietrzna z zamiecią śnieżną.

WIOSNA,

Uważa się od 9 Marca kiedy Słońce zaczyna się widzieć w znaku Barana: Słońce z początku ciepła i przyjemna w końcu wietrzna i dżdżysta a w niektórych okolicach i śnieżna,

L A T O,

Od 10, Czerwca Kiedy Słońce zaczyna się spostrzegać w znaku Raka: będzie gorące i dżdżyste przyjazne urodzajom,

J E S I E Ń,

Poczyna się dnia 11, Września kiedy ziemia wchodzi w znak Barana: Słońce w znak Wagi: dżdżysta zimna później śnieżna w połowie Października piękna i ciepła.

### *Wyciąg z Ukazu Najwyższego. dnia 24. Listopada 1821. Roku. o Użyciu Stemplowego Papieru.*

w Artykule 1m, pod Tytułem o Poszlinie Aktowej pod punktem 1, 6, 8, 9, 10 i 11. od Tranzakcyi wieczystych za Prawami Kupna od zapisów darownych zakładnych po przesroczonej terminach, od Majątków z publicznego Targu przedawanych od Tranzakcyi Działowych Testamentowych Odkazowych, Posagowych i od wszelkich Umów poprzedzających Wieczystą sprzedaż, od Ugód Układów, i Kontraktów, i Innych tym podobną moc mających, z Summ w onych Tranzakcyach zamierzonych od Srebra Srebrem, od Złota Złotem, od Assygnat Assygnatami br. 6 cztery procenta.

Pod punktem 2, 3, 7. ostrzeżono, aby Osoby takowe Tranzakcyje zawierające, wedle Sumienia rzetelny Szacunek w skutek Ukazu Roku 1752, d. 25 Julii zamieszczali pod obawą prawnego wżyskania za utajenie, Co Sądowi



Głównym Cywilnym i Ziemskim Powiatowym dostrzegać kazano. Szacunek zaś Duszy jedney Męskiej poddańskiej podług rozkładu Klasy drugiey dla Gubernii Wołyńskiej 400. Rubli jest podany a przy sprzedaży Rekruckich Kwitancyi wprzypadkach dozwolonych Cena duszy jedney Rubli Tysiąc uważać się powinna.

Pod punktem 4 ustanowiono, że Tranzakcyje na Granicę działane, na Maiątki w Kraiu tutejszym będące, po przeystiu do Rossyi dla nabycia prawney mocy powinny być przedstawione do Izby Cywilney, lub Powiatowego Sądu właściwego, apo upewnieniu się że Tranzakcyja bez przeszkody może bydź przyznana, natenczas z takowey Tranzakcyi Urzędy pomienione zyskać powinni należne Poszliny, jakowey Tranzakcyi Kopią z poswiadczeniem Oryginału na odpowiednim szacunkowym Papierze wydać powinni. Co się ma rozumieć i względem Tranzakcyi pisanych, w Armii w czasie Marszu oraz na Okrętach w porze Kompanii.

Pod punktem 5 postanowiono, że podany punktem 2 Ukazu Roku 1808 Gnina 28 Października pobor z wieczystych Tranzakcyi pozostaje w swey mocy, atylko z tego zwalniam się takowe Tranzakcyje zaktóremi Ludzie odzyskują wolność.

Pod punktem 12 polecono że od Domowych na prostym Papierze pisanych Testamentów, przy ich podaniu do Cywilney Izby zyskiwać się ma wartość za Aktowy Papier wedle szacunku stosownego Maiątkowi w Testamencie wyrażonemu odpowiadającego.

Pod punktem 13 objaśniono, iż z należących Cudzoziemcom w Rossyi Maiątków, które Testamentami tymże Cudzoziemcom legowane, takie zyskiwać Poszliny, jakie ustanowione od Testamentów, w czasie przedstawiania onych dla zapisania do Xiąg bez czego Testament spełnionym być niemoże.

Pod punktem 33 Wszelka od Osoby prywatney podająca się bądź przesyłająca się Prośba, Objawienie albo Objasnienie, niemniey wszelkiego rodzaju Dokumenta i Papiery podlegające z swiego znaczenia, Sądowemu rozpoznaniu powinny bydź pisane na Papierze Stemplowanym.

Pod punktem 34. wszelkie Annexa dołączające się przy Prośbach Objawieniach, itym podobnych Papierach, powinny bydź pisane na Papierze Stemplowanym takiey Ceny na iakiey pisane są same Prośby.

Wuprzątnienie zatrudnień, przy zachowaniu tego pozwolono przedstawiać Annexa i wtakim stanie wiakim są one pisane, lecz nieinaczey iak wraz z Kopijami na takim Papierze Stemplowanym, na jakim Prośba jest pisana.

Pod punktem 35, Toż samo zachować, i względem takich Annexów, które będą się znajdować, przy Prośbach odsyłanych przez Poczte.

Pod punktem 36 Jeżeli jakokolwiek Prośba Objawienie, albo inny jakikolwiek Dokument czyli Papier podany, bądź przez Poczte przysłany od Osoby prywatney i okaże się że on jest pisany na Papierze niższej wartości



bądź też w Annexach niebędzie zachowane prawidło ustanowione pod punktem 34. w takim razie rzezoną Prośbę z Annexami zostawiać bez skutku i bez wszelkiej po onym prozelucyi.

*w Artykule 2. pod Tytułem o Herbowym Wieczystym Papierze.*

Pod punktem 14. ustanowiono do wszelkich powyższych Tranzakcyi moc wieczystości oznaczających niemniej pisma zaiemne czyli Skrypta, Wexle, Kontrakty, Umowy i Ugody, w których Summa wyrażona Srebrem lub Złotem, używać Papieru Herbowego w Stosunek Summ w takich Tranzakcyach zapisanych, aby zaś wynaleść Szacunek Papieru Srebro lub Złoto zredukować na Assygnaty a Summa wypadająca z takowej Redukcyi okaże szacunek Papieru, do jakiej Redukcyi używać prawideł dla Komor Celnych na każdy wszczególności Rok ustanowionych. Punktem zaś 24. dozwolono, iż Jeżeli Tranzakcyja nie mieści się na Arkuszu jednym, Szacunkowego Papieru dalsze Arkusze po Rubli trzy użyte być mogą.

Punktem 42. Ukazu od Listów Plenipotencyjnych po 1 Rublu. dnia 28. Października 1808. Roku od Listów Plenipotencyjnych po 1 Rublu. Podług Ukazu 23. Czerwca 1794. od Manifestów Kopijek 50. Pieczętnych i od wychodzących 50 i pół Kopijek weskowych Kopijek 4. podług Ukazu 7. Kwietnia 1765 Roku. na Archiwum pół Kopijki i podług Ukazu Roku 1715 dnia 16 Lutego na Budowle] Zytoczne od Rubla pół Kopiejki.

*TABELLA Wieczystego, Szacunkowego, Skryptowego, i Prostego Herbowego Papieru z powyższego Ukazu wyjęta z Objasnieniem użycia onego na wszelkie Aktowe Pisma*

Papier Szacunkowy Wieczysty.			Arkusz: Rubli.	Papier Skryptowy i Wexlowy.			Arkusz: Rubli.
Od	1 do	1000 rub.	3	Od	1 do	1000 rub:	3
Od	1001 do	3000	6	Od	1001 do	3000	6
Od	3001 do	5000	10	Od	3001 do	5000	10
Od	5001 do	7000	14	Od	5001 do	7000	14
Od	7001 do	10000	20	Od	7001 do	10,000	20
Od	10,001 do	15,000	30	Od	10,001 do	15,000	30
Od	15,001 do	20,000	40	Od	15,001 do	20,000	40
Od	20,001 do	25,000	50	Od	20,001 do	25,000	50
Od	25,001 do	30,000	60	Od	25,001 do	30,000	60
Od	30,001 do	35,000	70	Od	30,001 do	35,000	70
Od	35,001 do	40,000	80	Od	35,001 do	40,000	80
Od	40,001 do	45,000	90	Od	40,001 do	45,000	90
Od	45,001 do	50,000	100	Od	45,001 do	50,000	100
Od	50,001 do	70,000	140				
Od	70,001 do	100,000	200				
Od	100,001 do	150,000	300				
Od	150,001 do	200,000	400				
Od	200,001 do	300,000	600				
Od	300,001 do	400,000	800				
Od	400,001 do	500,000	1000				
Od	500,001 do	750,000	1500				
Od	750,001 do	1000,000	2000				
Od	1000,001 i daley.		4000				

Naywyższe Summy od 50,000. Rubli należy Szacunkowy Papier dokładać wproporcya Summy i natyłu Arkuszach pisać ile ich potrzeba okaże.



## *Papier na 50. Kopijek.*

*Podług 38. Punktu Ukazu.*

Na Prośby Objawienia, i objaśnienia i wszelkie rodzaje Dokumentów i Papierow, podawanych i przesyłanych, od prywatnych Osób, do Sądów Nadwornych, Powiatowych, Ziemskich, Sierockich i Słownych do Opiek Szlacheckich Powiatowych, Rządów poboru Trunkowego Powiatowych Kaznoceystw Magistratów Rządów Duchownych, Jzb Medycznych Upraw, Komor, do Kantorów i Expedycyi Granicznych Meżowych, Rozdziałowych, i Pocztoowych, do Miejskich Policyków Strápczych Jeometrów Forsztmaystrów i Oberforsztmaystrów Ziemskich Sprawników i Assessorów Szlacheckich Marszałków Powiatowych Hierodnicznych Policmeystrow i Ober - Policmeystrow.

Na całe prowadzenie wtych miejscach Spraw prywatnych processowych Sądowych i Dzieł Policynych.

Na Kopie poświadczone z Działań Sądowych wpmienionych miejscach.

Na Metryki Chrzesne i tym podobne Akta oprócz tych naktóre ustanowiony iest osobny papier Herbowy.

Na Opisy Ruchomych i Nieruchomych Maiątków z Publicznego Targu przedaiących się, na Xięgi i raptularze przedazy publiczney.

Na Opisy Maiątków branych w Opiekę.

Na Prośby Objawienia i Manifestu.

## *Papier na 1. Rubel.*

*Podług 39. Punktu Ukazu.*

Na Prośby Objawienia objaśnienia, i wszelkiego rodzaju Dokumenta podawane lub przesyłane, od Osób prywatnych do Rządów Guberskich Jzb Justis collegium, Spraw Liflandzkich i Estlandzkich dzieł, Rzymsko - Katolickiego Kollegium, do Duchownych Konsystorzow, Pocztantow Kancellaryi Granicznej, Departamenta Wotczynnego Sądow Sumiennych i Handlowych Zgromadzeń Szlacheckich, do Prokuratorów Guberskich, do Szlacheckich Guberskich Marszałków Wice - Gubernatorów Naczelników Miast, Rządców Obwodowych, Woiennych Cywilnych Gubernatorów i General Gubernatorów.

Na całe prowadzenie wtych miejscach Spraw prywatnych Sądowych i Policynych.

Na Kopie Dekretów w Sprawach odbywaiących się w miejscach wymienionych równie wtych, iak i w 38 Artykule.

*Papier*



## Papier na 2. Ruble.

Podług Artykułu 40. Ukazu.

Na Prośby i tym podobne pisma podawane i przesyłane przez Osoby prywatne do Najswiętszego Synodu, do Rządzącego Senatu, Ober Prokuratorów, do Kantorów Synodalnych, Kolegiów Państwa Spraw Zagranicznych, Admiralicji, do Departamentów Ministerskich do Ministrów, do Główno Zarządzających i Zwierzchność mających nad różnemi Częściami Woiennymi i Cywilnemi.

Na całe prowadzenie wtych miejscach, Spraw prywatnych processowych Sądowych i Policyjnych.

Na Xięgi Graniczne (Meżewyce).

Na Kopie Dekretów w Sprawach odbywających się w miejscach wymienionych, równie w tym jak i 39. Artykule.

## Papier na 3. Ruble.

Podług 41. Artykułu Ukazu.

Na Plenipotencje wszelkiego rodzaju.

Na Attestata z służby Urzędników Wojskowych Morskich i Cywilnych.

Na Paszporty dla Cywilnych Urzędników na czasowe oddalenie się.

Na Attestaty, albo Listy pochwalne po ukończeniu służby na Wyborach Szlacheckich i Kupieckich

Na Swiadcstwa onależytym ukończeniu od Kupców podradów i dostarczeń.

Na Swiadcstwa Statków Morskich, i rzecznych po ich Zbudowaniu i Opatrzaniu.

Na Swiadcstwa na Maiątki przedstawiające się w Załogi.

Na Listy uwolnienia.

Na Swiadcstwa Konsulów Zagranicznych, na Towary odwożące się.

Na Paszporta dla Okrętów wychodzących z Portu Rossyjskiego.

Na Rachunki pisma przez Dłużników.

Na Protestacje Wexlów.

Na Maklarskie Birżowe Zapisy.

Na Wypisy z Xiąg Maklarskich i Notaryuszowskich.



Szarady Logografy i Zagadki

1. Pierwsze Kwiat, drugie ty, trzecie ia,  
A wszystko a ni ty a ni ja.
2. Pierwsze nie ia, drugich niechce,  
Wszystko Święte prawa depce.
3. Czytaj tak albo wspak mój Panie  
Będiesz miał podróż lub przekonanie.
4. Rosną wolno użydów ażydzi nawzajem  
Rosną mnożą się wemnie jam jest dla  
nich Rajem.
5. Czytać mnie można z dwóch stron,  
Lecz naruszyć kara, zgón,
6. Pierwsze srzodek Warszawy,  
Dwie drugie siedzi w Warszawie;  
Wszystko jest dla twej zabawy,  
Zgadnij że łaskawie,
7. Czylim z tyłu czyli sprzodu,  
Bezemnie bądź pewny głodu,
8. Pierwsze rodzaj pytania, gdy dziś  
wszystko mamy,  
Odrugie niedbamy.
9. Odgadnicie jeżeli jesteście ciekawi,  
Trzy piecze, Cztéry bawi,
10. Pierwsze u dzika, a drugie i trzecie,

Użycie iak chsecie,  
Do karania lub spiewania,  
Wszystko dobrze na sniadania,  
Czy w sosie czy w bigosie,  
I skończyło się.

11. Pierwsze z drugim robaczek z trze-  
cim galopuje,  
Wszystko tradnie. (czyli zgóry,
12. Brzmi jednako, czy pójdziesz zdołu  
Jest osobliwszym dziełem natury,  
I wesole i smutne,  
I czule i okrutne,  
A co dziwniejsza bez ięgo pomocy,  
Dzień jasny, bierze na się postać nocy.
13. Chcecie znać iak myto jmie zowiem  
Ja lepiej zrobię że wam go powiem,  
Ot, macie początek jmienia tego.  
J, koniec Jęgo.
14. Pierwsze z drugim Niemcow grzeje,  
Trzecie obrocone płynie  
Wszystko się pali goreje  
Trzaska bawi, z dymem ginie.
15. Kiedy z głową w Karty grywa,  
A bez głowy łaski wzywają.

A N E G D O T Y.

1. Pewen Jegomość przybywszy do Warszawy poszedł na 'obiad do fran-  
cuzkiej traktierni. Niechciał się z tym wydać że nie mówi po francuzku, aże regestr  
potraw był wtym języku napisany kiwnowszy na posługacza, wskazał pal-  
cem na nappierwszą potrawę; przyniesiono mu Zupę rumianą, zjadł smacznie,  
sądząc iż następie sztuka; mięsa, kazał dać potrawę drugą z kolei. Jak się  
widział oszukany gdy mu przyniesiono.... Szczawiową Zupę musiał iść.  
Chciał raz jeszcze poprobować szczęścia, sądząc że teraz iaka inna następie  
potrawa, kazał dać trzecią z kolei: przyniesiono mu Zupę z Makaranikiem...  
Cóż było robić? musiał i tę zjeść. Rozgniewany tyłokrotnym zawodem  
zaczol skońca, kazał sobie przynieść ostatnią potrawę i... Dostał O-  
górkową sałatę: zapłaciwszy Złotem bo w rachunki wdawać się niechciał,  
wyszedł zgniewem zlorzecząc francuzczyźnie przez którą ani własną siostrą  
w czoray rozmówić się niemógł, ani u Hrabiego na sniadaniu rozprawiającą  
młodzież zrozumiał, ani teraz w Traktierni niepodjadł.



2. Pewien Urzędnik pewne zwiedzając Województwo, był w jednym małym miasteczku witany od Izraelitów, którzy wyszli przeciwko niemu z podarunkami. Rabin miał mieć mowę, ale tak się zmieszał iż wszystko zapomniał. Urzędnik widząc próżne jego usiłowania pyta się innego Żyda. Dla czego nic nie mówi?.. Czy niemy? Ah nie Jaśnie Wielmożny Panie odpowiedział żydek, on umie mówić, tylko że jego wielki rozum nie może się przez tak małą gębę precisnąć.

3. Gdy jednego który nie umiał po francuzku zapytano tymże językiem, wiele jest Kościołów w pewnym mieście? Zmieszał się niezmiernie niewiedząc co wyrzec. Przyjaciel podaje *cing* (pięć) prawda że sęk, tamten odpowiedział i to niemały, bo niewiem oco się pytają.

4. Zajechało dwóch do Oberży, jeden z nich woła na chłopca „daj obiad na dwie osoby” dobrze Panie: i każ zapalić w piecu bo zimno „A w piecu na wiele osób zapalić” Zapytał chłopiec, czy także na dwie?

5. Mówił Pan do chłopca przynieś szklankę wody dla tego gościa” Chłopiec wchodzi trzymając szklankę wody w rękę, Pan na niego „wróć się hultaju, przynieś przecie na talerzu! Chłopiec się wrócił, wylał wodę na talerz, i niosąc mowę do siebie, ciekawy jestem iak ten gość tę wodę z talerza wypije:

### ROZNE WYNALEZKI.

Wynalazek zelaza w Grecyi przed Nar: Chr: na	1400. lat.
Pierwsza moneta Złota i Srebrna w Argos,	800.
Przed potopem ieszcze Świata <i>Tubalcain</i> Kuł naczyinia: z zelaza miedzi srebra i Złota.	
Alexander Wielki pierwszy zaczął golić brodę.	
S. Pauliu Biskup Nolański w Kampanii pierwszy wynalazł Dzwony	410 poChr.
około Roku.	
Proch Strzelniczy wynalazł Bertold Schwartz Franciszkan	1340.
Wynalazek Kart do grania.	1391
Druk wynalazł w Moguncyi Jan Gwilemberg.	1450.
Jan Nicotius pierwszy do Francyi przywiózł Tabakę z Portugalii	
a tam przy wiezionę z Brazylji.	1560.
Zegarki idące i bijące wynalazł Pacificus Archidyakon Wero-	
neński	850.
P.wo w Egipcie wynalezione iest naydawnieyszy napóy po	
Winie.	



Novem 1823 dnie 2 Kwidzina

prybyty Juref za parobka  
za kubi srybnyl 8  
stodol 5 nabudy  
zeta kocz 1

na wista  
2 stodol 2

prybyty sut kowca

Hrechi kocz 1

ice micku mowka  
Hrechi miarkir 1 iuref wiat stodol dokow  
wiat zeta miarkir 1 wiat wstugan

Hrechi miarkir 1

tabla 1  
na pograwu butaw  
grosy 15-

prybyty nochi yarey 4

wiat nabudy 2

Zeta miarkir 1

wziwa zeta miarkir 1 wiat na pteku

Hrechi miarkir 1 iuref 1 tabla 1  
prybyty grosy 11

Porowk chtop ranfo winia

stodol kosi diewa powinica

stodol kosi ranfo powinica

Basia wina tabla 1 a chok

Takian mo syryzi za zeta kocz

mogaw 2 stodol diewa i kocz  
zeta odai murencad



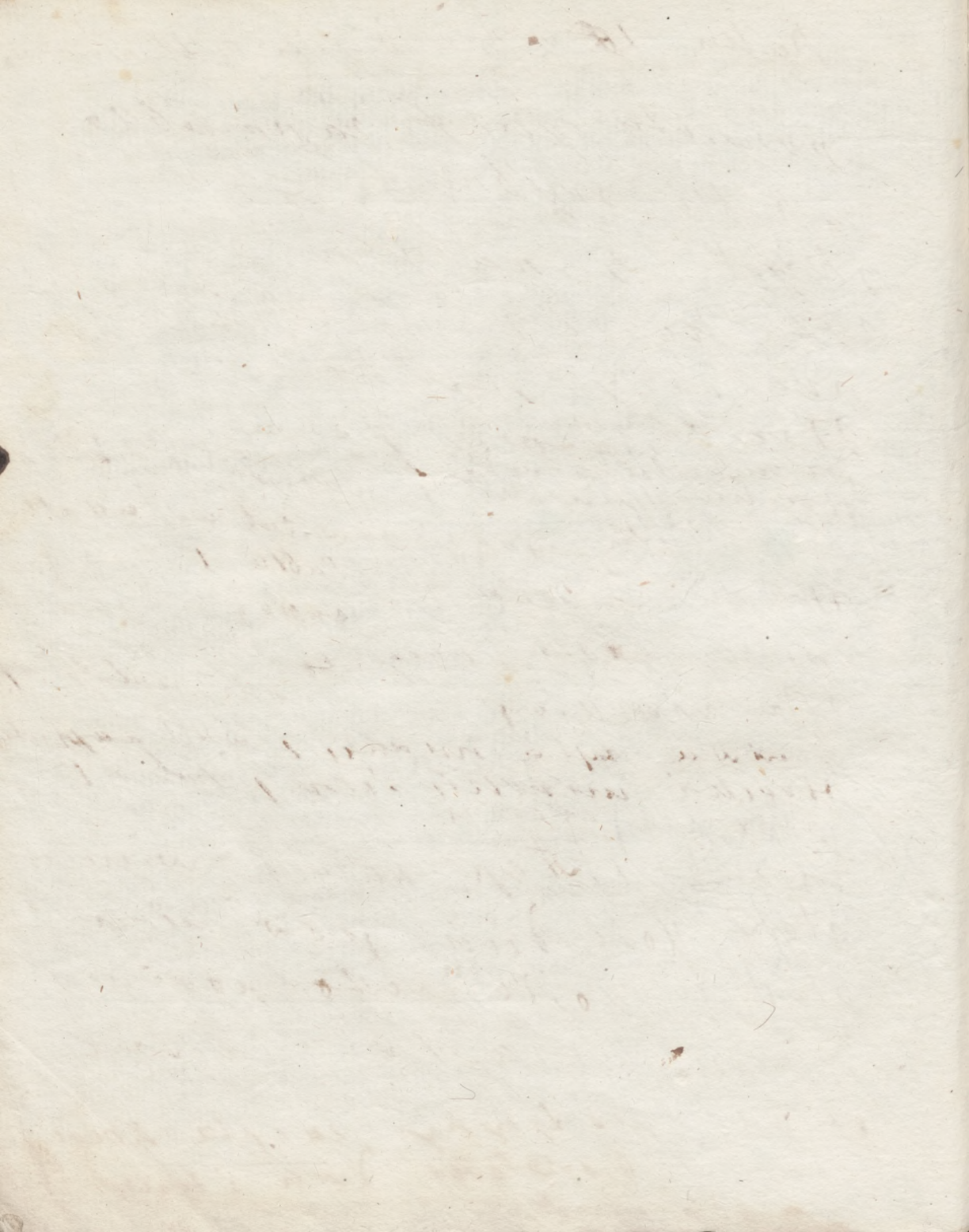







Kupita pola morgow 2  
razta kole 1 i polycyt  
2yta kole odai nowia wiskini  
u potaw morgow 2

Volan 2yta miarki 1  
malinoski 1t rocki miarki 1  
madiroski 2yta miarki 1  
sosiud 1t 2yta miarki 1  
iakowa syn odrobic 2  
Layto  
Kowal kartofli miarki





## JARMARKI ZNAKOMITSZE.

- W** Berdyczowie, 1. na Oddanie Praznika, d. 13 Jan.) 2. na Pochwalną d. 8. Kwiet.) 3. na S. Onufre-  
 ja 12 Czer.) 4. na Uspenije Bohorodicy 15 Aug.) 5. na Kożmy i Damiana 1 Novem,  
**W** Białopolu 1 Na Nowy Rok,) 2 w Masny Czwartek) 3 Na teploho Olexy) 4 w Wirzbną Niedziele,) 5  
 w Przewodny Poniedz.) 6 Na S. Mikołaja d. 9. Maja) 7 Na S. Antonii) 8. Na Ss. Piotra i Paw-  
 9 Na Makoweja d. 1 Aug.) 10: Na Preczyste d. 8. 7bra.) 11 Na Pokrowe d. 1 Sbrt.) 12 Tyga-  
 dniem przed Filipowką,) 13 Na Wowedenije d. 21 9bra) 14 Na S. Mikołaj d. 6 Xbra.  
**W** Boremlu, 1 na Serce Jezus; 9 Czerwea,) 2 na 29 Czerwea Piotra i Pawła.) 3 na Mychaila 8  
 Listopada.  
**W** Fulsztynie. 1 na S. Agniesakę,) 2 na Rachmański Welykdeń 16 Maja.) 3 w Poniedzialek Świąteczny  
 4 na S. Jana Chrzcic.) 5 na Jwana Bohostowa.  
**W** Fastowie, 1 w Czwartek masny,) 2 w Niedziele, Kwietną,) 3 w Drugi dzień Zielonych Świąt,) 4 na  
 S. Jlyi,) 5 na S. Mikołaja d. 6 Grudnia.  
**W** Januszpolu, 1 na S. Teodezje d. 11 Januar.) 2 na S. Mikołaja d. 9 Maja) 3 na S. Pantaleona  
 d. 27 Julii.  
 A na Przedmieściu, 1 na S. Alexieja d. 17 Marca.) 2 na S. Joanna d. 13 9bra.) Przez tego  
 targi dni Pierwszych każdego Miesiąca.  
**W** Kuzmnie, 1 na 3ch Królów,) 2 na Strytenye,) 3 na Srodoposie,) 4 na S. Jerzego) 5 na Mikoły 9  
 Maja) 6 na Jwana Chrestytela) 7 na Makoweja d. 1 Aug.) 8 na Symeona) 9 na Pokrowy,) 10.  
 na Mychajła) 11 na Mikoły d. 6 Grudnia.  
**W** Kulczynach, na Przewody i na Woznesenie przez cały tydzień. Junie zaś: na Ss. Piotra i Pawła,  
 Pantaleona, 40. Męczennikow, po trzy dni.  
**W** Korysztyzowie, 1 na 3ch Królów) 2 w Niedziele Syrną) 3 na Srodoposie) 4 na Wniebowstą Pańs  
 5 na Ss. Piotra i Pawła) 6 na S. Eliasza Pror.) 7 na Narodzenie Maryi P.) 8 na S. Michala Arch.  
**W** Lubarze, 1 na Święty Woyciech 23 Kwietnia.) 2 na S. Jana Chrzcic. 24 Czerwea.  
**W** Makarowie, 1 na Wasyla 1 Januar.) 2 na Troch Świątych,) 3 na 40 Męczennikow,) 4 na Zborne,) 5  
 na Błahowiszczenje) 6 na Przewodną Nied.) 7 na Jwana Dowh) 8 na Desiatuche) 9 na Petra  
 i Pawł) 10 na Makoweja) 11 na Drugą Preczyste) 12 na Jakowa,) 13 na Kuzmy Damijana.)  
 14 na Wowedenye.  
**W** Międzybożu, 1 na 3ch Króli) 2 na Fedorowicę 2 poniedziałku Postu) 3 na Srodoposie) 4 na  
 Kwietną Niedziele,) 5 na Przywody,) 6 na Wniebostąpienie Pańskie,) 7 na Piotra i Pawła,  
 8 na Jlli Proroka,) 9 na Spasę,) 6 Augusta,) 10 na Narodzenie Panny Maryi) 11 na Jwana  
 Bohostowa,) 12 na Michala Archan: 8 9bra) 13 na Jhnatia 10 Xbra.  
**W** Pulinach, 1 na 40. Męczen:) 2 na Boże Ciało,) 3 na Jwana Bohostowa) Anadto 1 d. każdego Miesiąc.  
**W** Starym Konstantynowie, 1 na Nowy Rok) 2 na Znowybady w Samych ostatkach Zapust) 3 na Olexy  
 4 na Błanowiszczenie,) 5 na Przewod: Niedz:) 6 na Zielone Święt:) 7 na Onufren) 8 na Jlyi Pro:  
 9 ne Uspenye Bohor.) 10 na Narodz: N.P.M.) 11 na Pokrowy) 12 na Dymitra) 13 na Andreja.  
**W** Starej Sieniawie, 1 w Czwartek masny) 2 w Niedziele Pochwal:) 3 na S. Mikołaja d. 9 Maja) 4 na  
 Boże Ciało,) 5 w Piątek przed Kwiet: Niedz:) 6 na S. Eliasza,) 7 na Spusa,) 8 na S. Michala  
 Czudo d. 6 7bra) 9 na Pokrowy) 10 na S. Praxedy Męcz: d. 28 8bra) 11 na S. Mikołaja 6 Xbr)  
 11 na Hnatia d. 20 Xbra) A przez Rok każdy Niedzieli Targi lepsze; co Piątku podleysze.  
**W** Sławucie, 1 na Wchod Bohorodicy,) 2 na Troch Świątych) 3 na S. Juryja,) 4 na S. Jana Chrzcic.)  
 5 na S. Bartłomieja,) 6 na Ss. Kozmy i Damiana,  
**W** Strzyżawce na Podolu, 1 na 40 Męczennikow,) 2 na Pochwalną d. 8 Kwiet.) 3 na Rachwański We-  
 lykdeń d. 16 Maja,) 4 na S. Onufryja) 5 na Nawiedzenie P. Maryi,) 6 na Ofiarowanie P. M.  
 7 na S. Anny Zaczatyje.  
**W** Sudykowie, 1 na Bohoławienyje,) 2 na Strytenyje,) 3 na 40 Męczen:) 4 w Ni dziele Myronosn:)  
 5 na Juryja,) 6 na Jwana Krestyt:) 7 na Uspenije S. Anny,) 8 na Usieknow: Jwana) 9 na  
 Wozdwyż: Kresta.) 10 na Dymitryja,) 11 na Wchod Bohorodicy) 12 na Zaczat: Anny.  
**W** Sokulczy w Powiecie Skwirskim, 1. 23 Stycznia,) 2. 22 Lutego,) 3. 19 Marca) 4. 25 Kwietnia,)  
 5. 9 Czeruca na Serce Jezusa,) 6. 8 Septembra,) 7. 21 Novembra, na Ofiarowanie Maryi,)  
 8. 9 Xbra, na Annę Zaczatje. Oprócz tych Jarmarków oo dwa Tygodnie w Niedziele Jar-  
 marki.



# T A B E L L A

Wschodu i Zachodu Słońca na Horyzont mający Elewacyi 49 Gradusow, m. 42.

☉ STYCZEN		LUTY		MARZEC.		☉ KWIECIE		MAY		CZERWIE	
Dni.	Wsch G.M.	Zach G.M.	Wsch G.M.	Zach G.M.	Wsch G.M.	Zach G.M.	Dni.	Wsch G.M.	Zach G.M.	Wsch G.M.	Zach G.M.
1	7.51	4. 9	7. 7	4.53	6.15	5.45	1	5.17	6.43	4.27	7.33
3	7.49	4.11	7. 3	4.57	6.11	5.49	3	5.13	6.47	4.24	7.36
5	7.47	4.13	6.59	5. 1	6. 8	5.52	5	5. 9	6.51	4.21	7.39
7	7.44	4.16	6.56	5. 4	6. 4	5.56	7	5. 6	6.54	4.19	7.41
9	7.41	4.19	6.51	5. 9	6. 0	6. 0	9	5. 2	6.58	4.16	7.44
11	7.39	4.21	6.49	5.11	5.56	6. 4	11	4.59	7. 1	4.14	7.46
13	7.36	4.24	6.45	5.15	5.52	6. 8	13	4.56	7. 4	4.12	7.48
15	7.33	4.27	6.42	5.18	5.49	6.11	15	4.52	7. 8	4.10	7.50
17	7.31	4.29	6.39	5.21	5.45	6.15	17	4.49	7.11	4. 8	7.52
19	7.28	4.32	6.36	5.24	5.41	6.19	19	4.46	7.14	4. 6	7.54
21	7.25	4.35	6.32	5.28	5.47	6.23	21	4.42	7.18	4. 4	7.56
23	7.22	4.38	6.28	5.32	5.34	6.26	23	4.39	7.21	4. 2	7.58
25	7.19	4.41	6.24	5.36	5.30	6.30	25	4.36	7.24	4. 0	8. 0
27	7.15	4.45	6.21	5.39	5.26	6.34	27	4.33	7.27	3.59	8. 1
29	7.12	4.48			5.22	6.38	29	4.30	7.30	3.58	8. 2
☉ LIPIEC.		SIERPIEN		WRZESIE.		☉ PAZDZIE.		LISTOPA.		GRUDZIE.	
Dni.	Wsch G.M.	Zach G.M.	Wsch G.M.	Zach G.M.	Wsch. G.M.	Zach. G.M.	Dni.	Wsch G.M.	Zach G.M.	Wsch G.M.	Zach. G.M.
1	4. 5	7.55	4.47	7.13	5.41	6.19	1	6.37	5.23	7.31	4.29
3	4. 7	7.53	4.51	7. 9	5.45	6.15	3	6.41	5.19	7.34	4.26
5	4. 9	7.51	4.54	7. 6	5.48	6.12	5	6.44	5.16	7.36	4.24
7	4.11	7.49	4.57	7. 3	5.52	6. 8	7	6.48	5.12	7.39	4.21
9	4.13	7.47	5. 1	6.59	5.56	6. 4	9	6.52	5. 8	7.41	4.19
11	4.16	7.44	5. 4	6.56	6. 0	6. 0	11	6.55	5. 5	7.44	4.16
13	4.19	7.41	5. 7	6.53	6. 4	5.56	13	6.59	5. 1	7.48	4.12
15	4.21	7.39	5.11	6.49	6. 8	5.52	15	7. 3	4.57	7.50	4.10
17	4.24	7.36	5.14	6.46	6.11	5.49	17	7. 8	4.52	7.52	4. 8
19	4.26	7.34	5.18	6.42	6.15	5.45	19	7.10	4.50	7.54	4. 6
21	4.29	7.31	5.21	6.39	6.19	5.41	21	7.13	4.47	7.56	4. 4
23	4.33	7.27	5.25	6.35	6.22	5.38	23	7.15	4.44	7.58	4. 2
25	4.36	7.24	5.29	6.31	6.26	5.34	25	7.20	4.40	7.59	4. 1
27	4.39	7.21	5.32	6.28	6.30	5.30	27	7.23	4.37	8. 0	4. 0
29	4.42	7.18	5.36	6.24	6.33	5.27	29	7.26	4.34	8. 2	3.58



WINA CZERWONE.

Wino Medok panillac . Nr: 1.  
 dto S. Estempe " 2.  
 dto Julien " 3.  
 dto la Rose " 4.  
 Chateau Margaux  
 dto la fitte

Wino Chateau la Tour  
 dto Hermitage  
 dto Côte Rôtie  
 dto St. Joseph  
 dto Chateau neuf du pape  
 dto Rossillion  
 Cahors  
 dto Grand Constant  
 dso Portwein  
 dto St. Georges  
 dto Burguńskie petit  
 dto Volnay  
 dto Nuits  
 dto Chambertin  
 dto Romannè

DESERTNE WINA.

Wino Malaga . . . Nr. 1.  
 dto . . . " 2.  
 dto . . . " 3.  
 dto 2 roku 1755.  
 dto żółdkowe 90 letnie  
 Pedro Ximenes  
 Piofunkowe Hiszpańskie  
 Pinto di Rodi

Porter Angielski koszowy  
 dto sciągany  
 dto St. Petersburski  
 Arak de Batavia  
 de Janika  
 Rum biały  
 Kuniak stary  
 Kirschenwasser  
 Essencya pomarańczowa czyli Ryscott  
 Likier Maraschino  
 dto rozne Tryiecke  
 Wódka Gdańska  
 Ocet Estragonowy  
 dto winny na garce  
 Woda Sejserska  
 Musztarda francuzka za Słoił.  
 dto Małorossyjska  
 Oliwa Prawandzka  
 Ser Szwaycarski zielony za funt  
 dto  
 dto Limburski  
 dto Parmazan

5000

15333-12

36665

15333

189995 3

4596 3



