

8019

II

II

9

8079

Ad

An

Al

An

An

A

A

A

A

A

A

A

1

Adam (I) 1206.

Andrzej (V) archidyał. Krak. 1207, 1213, 1214,
1217, 1220.

Aleksander (I) kan. Krak. 1210, 1220.

Andrzej (VIII) schol. sandom. 1224.

Andrzej (VI) Sułkowicz 1220, 1238.

Andrzej (VII) 1222.

Andrzej (VIII) Andrzejowicz 1222.

Aleksy stolnik wojew. sand. 1224.

Andrzej (IX) prob. u s' Michała 1227, 1228.

Abraham (II) 1228, Kaszt. wiśl. 1246.

Andrzej (X) prob. u s' Flor. 1228.

A

Andrzej Stefanowicz Kaszt. bytom.
1228.

Andrzej XI dyakon 1228.

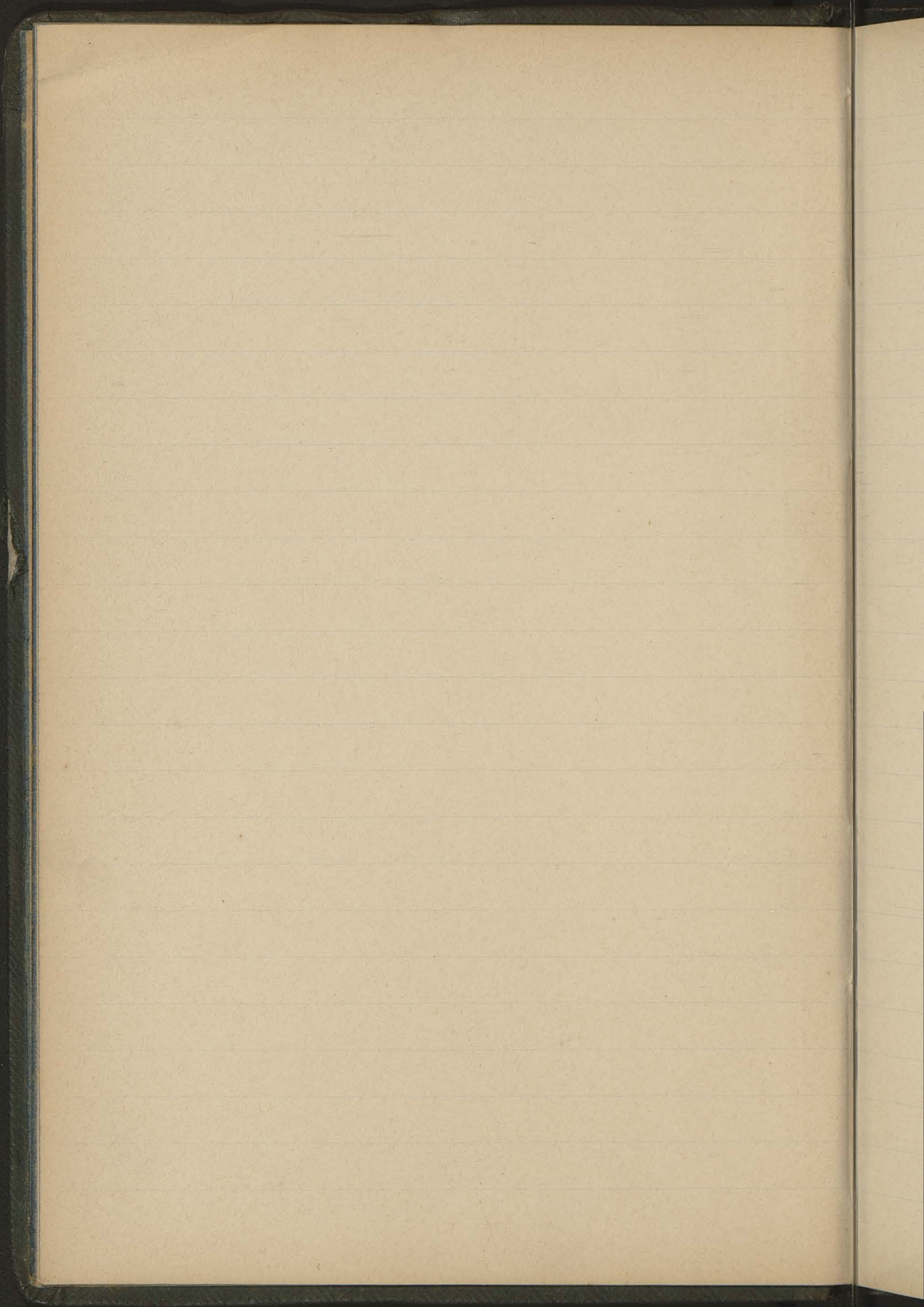

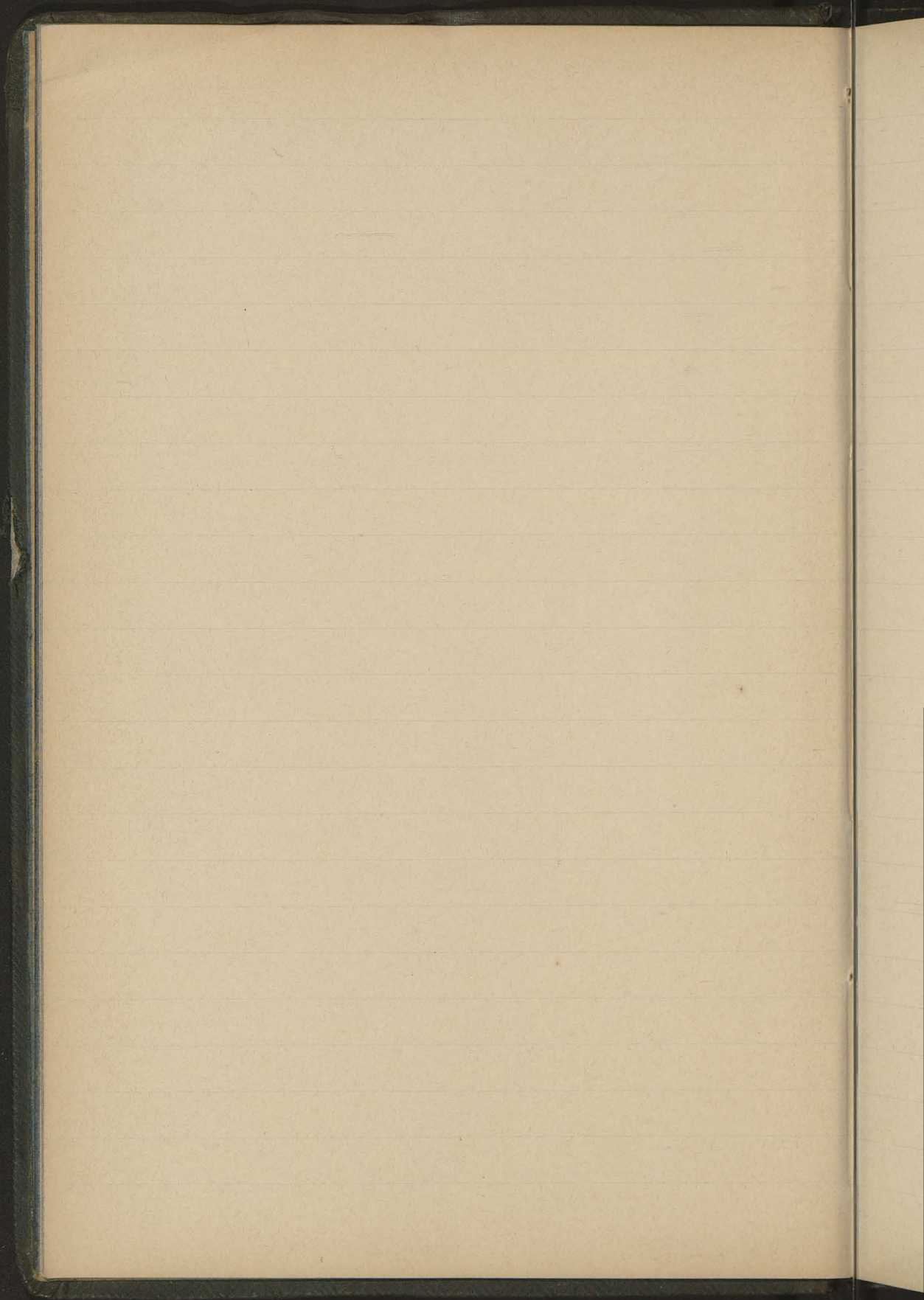

B

B

B

B

B

B

B

B

B

B

B

5

Biernat (II) 1206.

Boguchwał prob. Kap. Krak. 1206, 1207, 1210,
1212, 1213, 1214, 1217, 1221, 1228.
(1222, 1225)

Benedykt schol. kat. Krak. 1206, 1207, 1210,
1212, 1214, 1220, 1222, 1225.

Błażej (I) kan. kat. Krak. 1206, 1210, 1212, 1214.

Bożywój kan. Krak. 1210.

Bodzeta (IV) komes 1212.

Bienieć (I) sędzia nadw. 1212.

Błażej (II) kan. kat. Krak. 1212, 1214, 1220, ¹²²²

Bogusław (X) kan. Krak. 1212, 1214, 1235
kanclerz Krak. 1238, 1239.

Bientek (II) 1212 kapelan rycer.

B

Bogusław (XI) 1212.

Baldwin 1212 kapelan bis. Krak.

Budziwoj (II) 1214, 1220, wojs. bis. Kr. 1222,
komar. woj. sand. 1224) sędzia Krak. 1228.

Budzisław (III) 1224. 1228,

Błazej (III) archid. lubel. 1224, 1229.

Borysław (III) skarbnik 1220.

Bogusław (XII) Ramułtowicz 1220.

Bieniek (III) Potaninowicz 1220, 1224.

Baran Putysławowicz 1222.

Biernat (III) kapel. z Ruszczy 1222.

Biech (II) kap. z Petczysk 1222, kap.
wojew. Krak. 1224.
(I) sand.

Bogdasz kapel. z Petczysk 1222.

B.

Bonifacy kanon. wislic. 1222.

Bartłomiej 1222.

Bogumił (VIII) 1222.

Bodepor 1222.

Bogusław (XIII) z Koniuszy 1222.

Borysław (IV) Niezmirowicz 1222.

Brus podstoli bis. Krak. 1222, 1224,

Budziwoj (III) wojski bis. Krak. 1222.

Bieniek (IV) 1222.

Bawor (II) Baworowicz 1222.

Bogusław (XIV) z Brzeźna 1222.

Bołsa (IV) 1224.

B

Bogusław (XV) podcz. bis. Krak. 1224.

Budziwój (IV) z Ujazdu 1224.

Bogdasz (II) ze Sandomirza 1224.

Błazej (IV) rycerz Piotra Nosa 1224.

Bogusław (XVI) syn Berniza z Poptenia 1227.

Buza Towczy Krak. 1228, 1230.

Badryk stol. Księżnej 1228, b.g. 1230.

Bogusław XVII Komornik Wojc. 1228.

Bertolt 1228.

Boguchwałek cześnik Strzeszka 1228.

Boguchwał II Radsułowicz 1228, 1230.

Bogdasz III Matujowicz 1228.

B.

7

Biegosz z Modrzejowic 1228.

Bogdasz IV Komornik Księżnej 1228.

Biernat IV Kan. Krak. 1228, 1234, 1235, 1239.

Biernat V 1228.

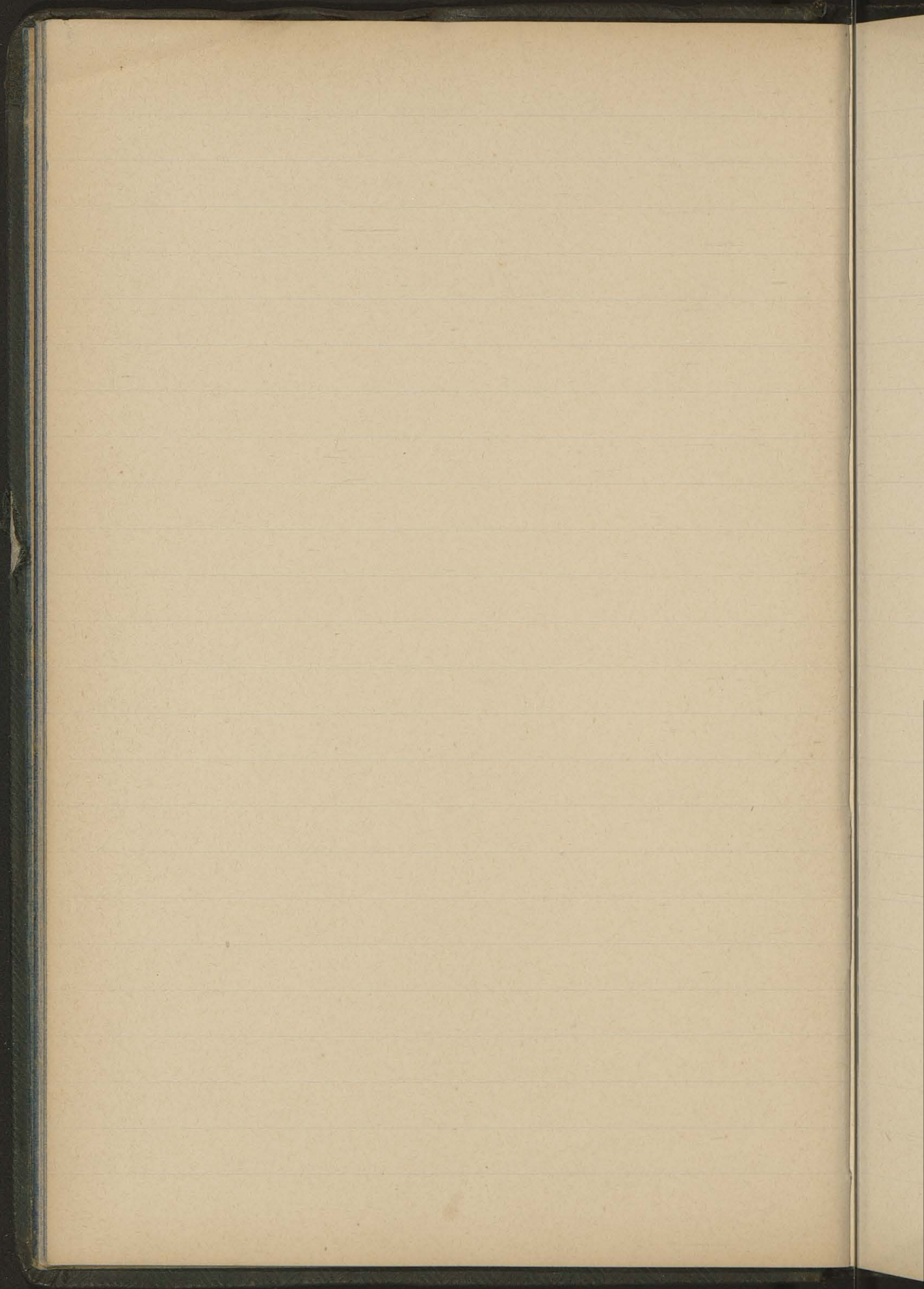

Kh

Ko

Ch

Ch

Kr

Kr

Ch

Ch

Kr

Ch

Khaer Raciborowicz 1212.

Konrad (II) wój bis. Krak. 1212.

Chwalisław (II) Kaszt. oświęc. 1217. Kaszt. sądec.
1224.

Chocimir (VII) sędzia nadwor. 1217.

Krzestaw (V) Sądowicz wój Kaszt. Krak.
1222, stolnik 1224, 1227, cześnik 1228,
b.g. 1232, 1233. (1225,) stol. sand. 1228,

Krzestaw (VI) Krystynowicz 1224.

Chwalisz (I) 1224.

Chwał (III) 1222, podkom. bis. Krak.

Krzysztofor 1222

Chwał (IV) sędzia nadw. 1224.

C

Cieszata Wawrzyńcewicz 1224.

Klemens (V) 1224.

Kilian (II) Kap. z Daleszowic 1224.

Chwalibóg Kaszt. zarnow. 1224, 1225.

Chwał (V) Jarostowicz 1225.

Krzestaw (VII) Szawłowicz 1228.

Krzysz Gostawicz 1228.

Chwałek 1228, 1230.

Chwałisław VI Lodgerowicz 1228.

Krzystyn IV Młodotowicz 1228, 1230.

Kryszan I Putysławowicz 1228.

Krzystyn V Raclawicz 1228, 1230.

C

Chudośław ze Skaryszowa 1228.

Kryszan II 1228.

Kilian III Kan. Mielecki 1229.

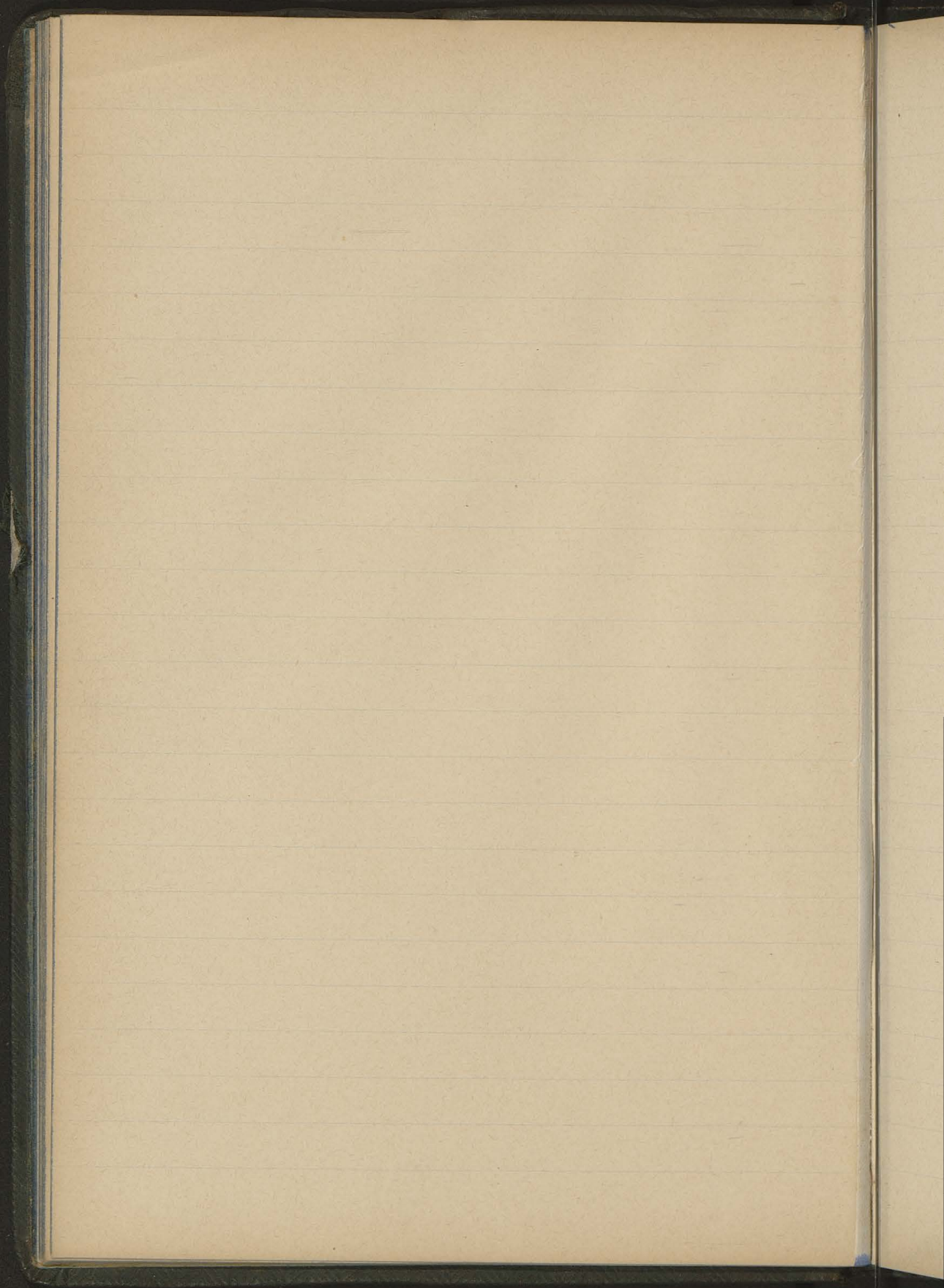

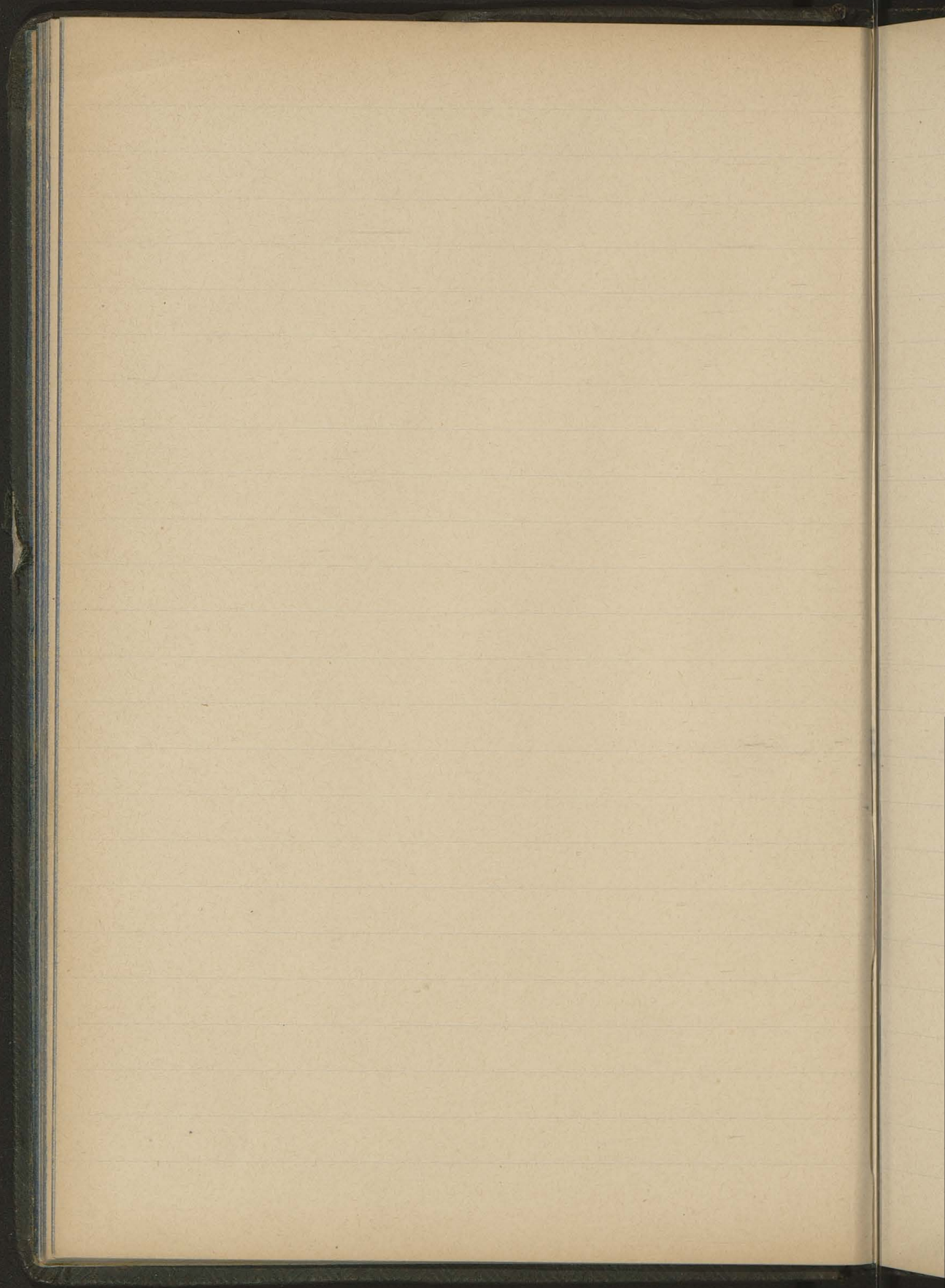

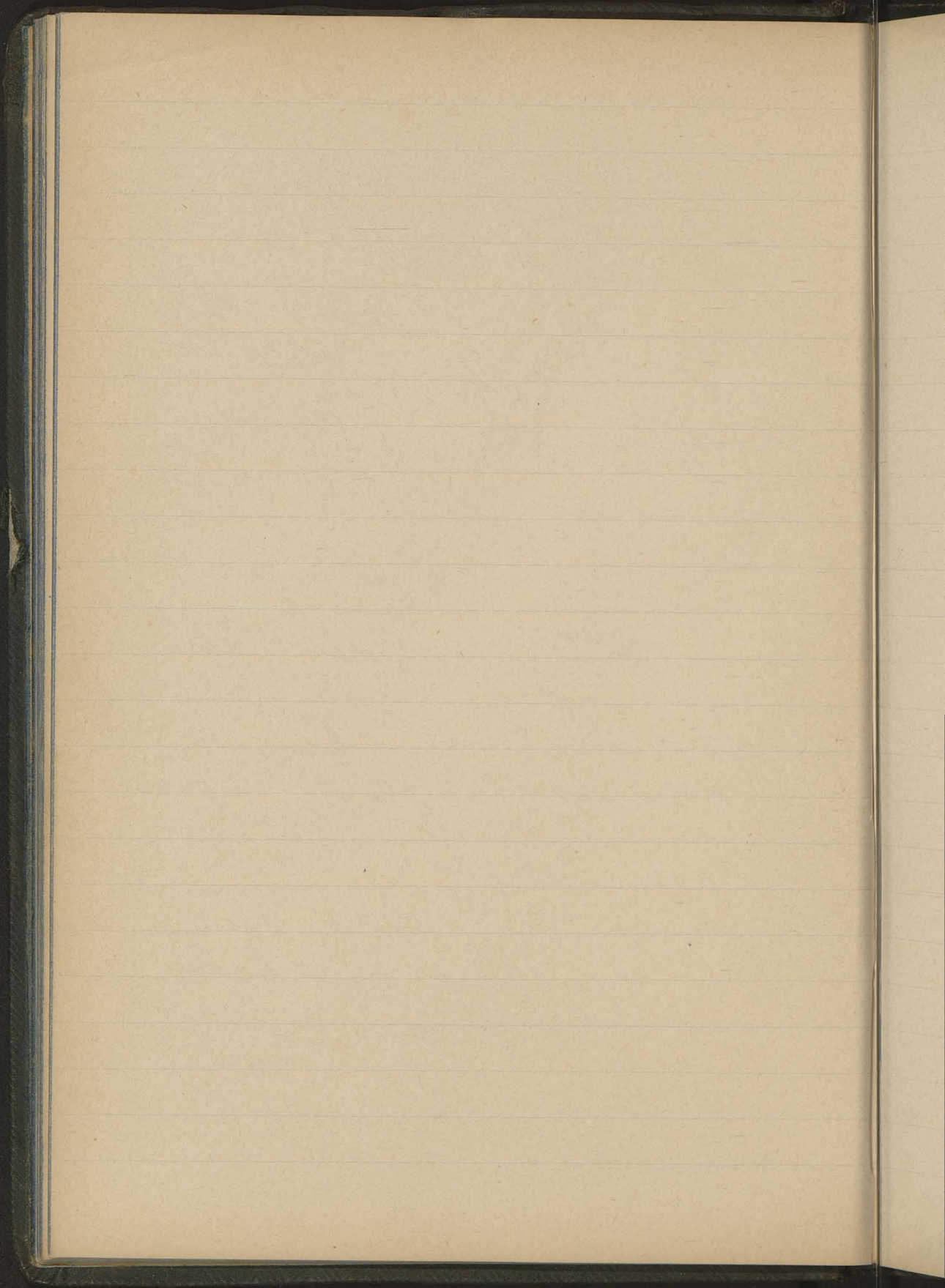

Da

Da

Da

D

D

D

D

D

D

D

D

14

Dobiesław (III) 1206.Dobiesław (IV) 1206.Dobrogost (VI) 1210, 1212, 1224.Domasław (IX) Bodzetowicz 1212.Dobiegniew (I) kan. kat. Krak. 1214, 1227.Doman (I) kan. kat. Krak. ^{1220,} ~~1217,~~ 1228, 1229, 1235.Dzierzykraj (III) Goworkowicz kaszt. wojnic.
1224, kaszt. sądecki. 1229, b.g. 1230, 1231,
1243. (1228)Dobiesz (I) kaszt. małogoj. 1224, 1228, kaszt.
zawich. 1229, b.g. 1230.Dzierżław (III) Janowicz kaszt. wiślic. 1224.Dobrogost (VII) 1224.

D

Doman (II) Dzierzykrajowicz 1220.

Doman (III) mnich 1222.

Detmar 1222.

I

Dawid Gniewkowicz 1222.

Dasz włodarz w Tarczku 1222, 1224.

Dobiesław (III) Dzierzykowicz 1224.

Damian Marcinowicz 1224.

Dzierzykraj (IV) Koniuszy 1224, 1225.

Dobiesz II Wojstawicz 1228.

Dobiegnew II 1228.

Dawid II wik. kat. Krak. 1229.

14.

/

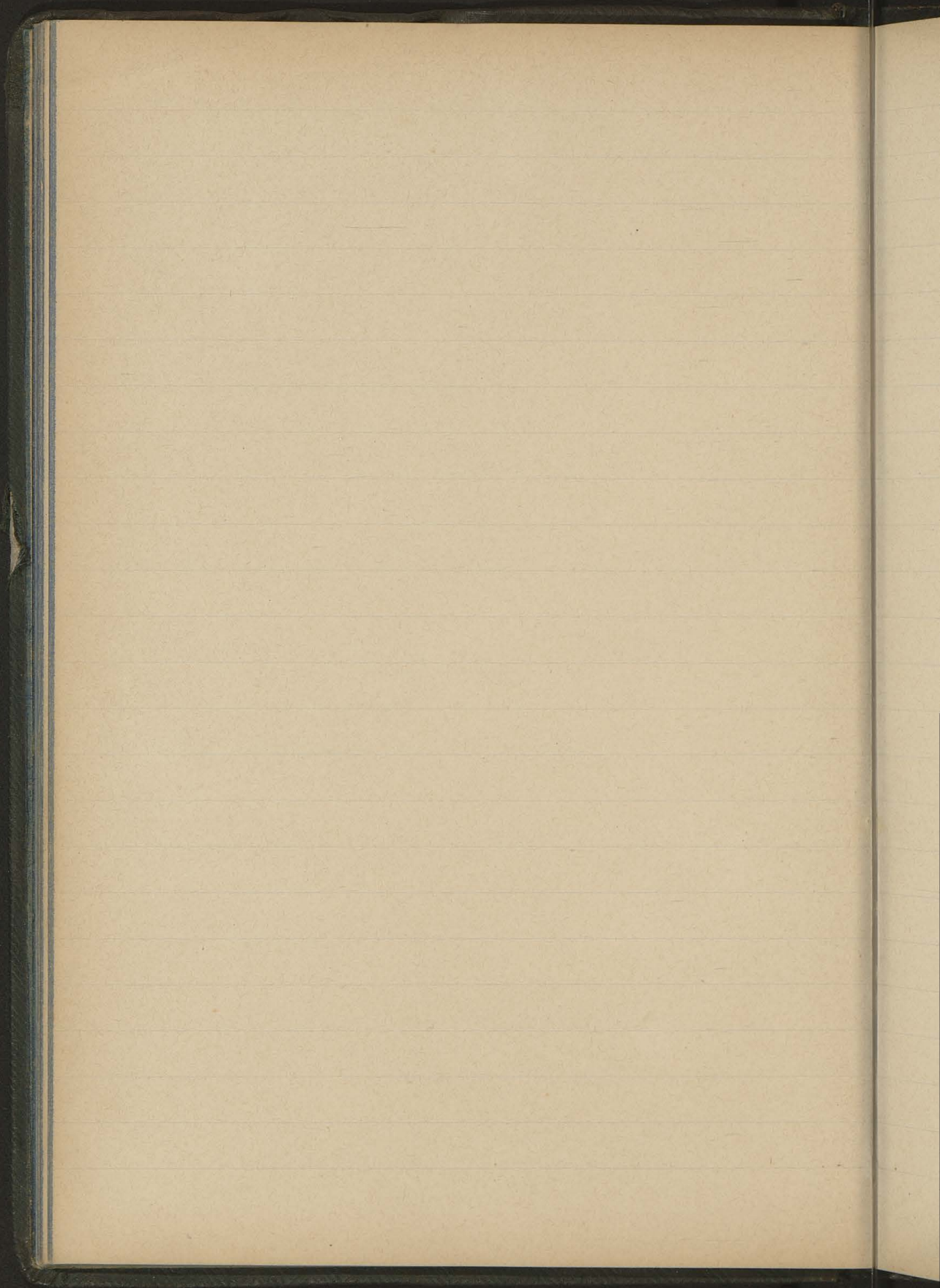

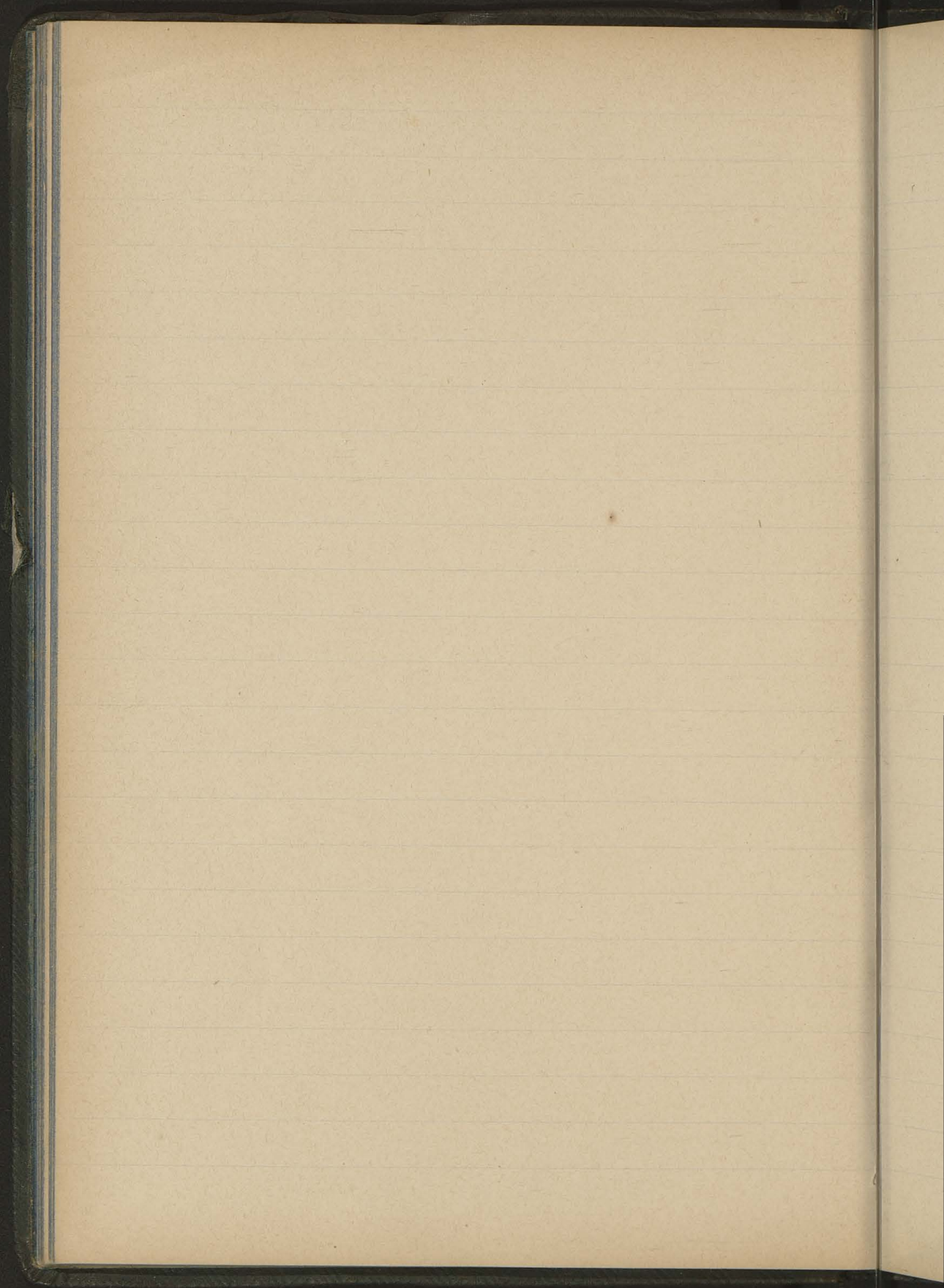

Eu

E

18

Eustachy Serafinowicz 1228, 1230.

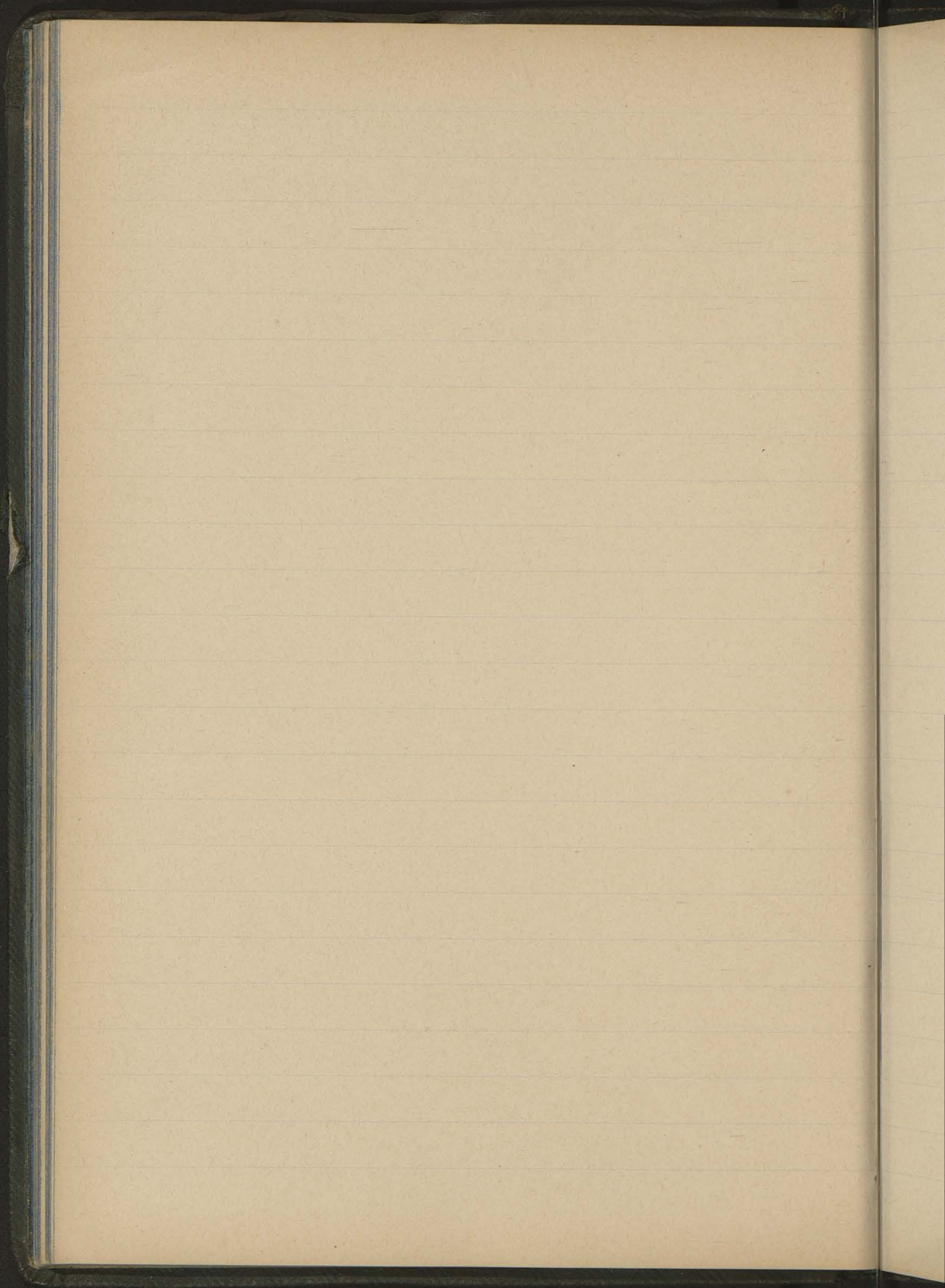

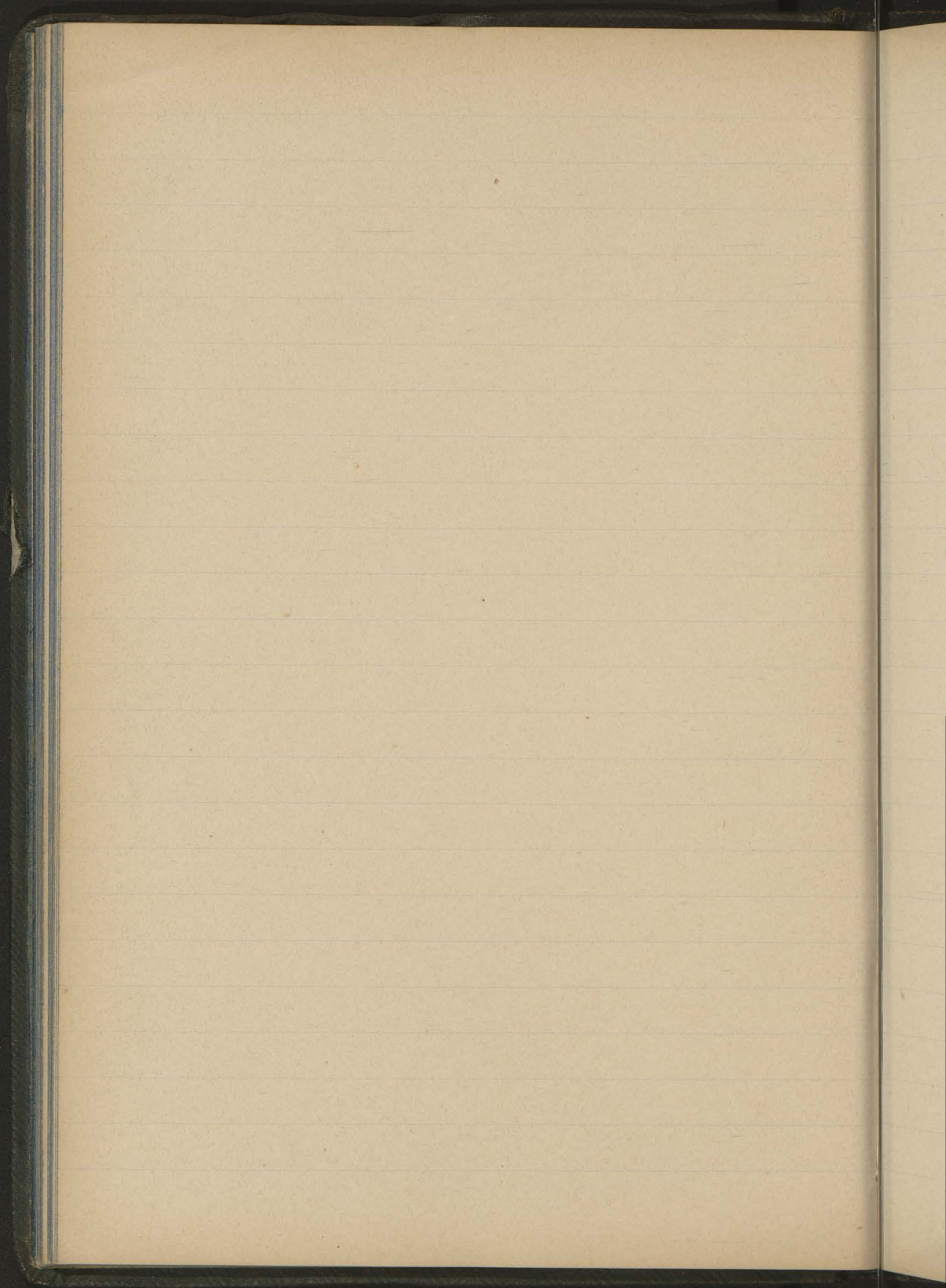

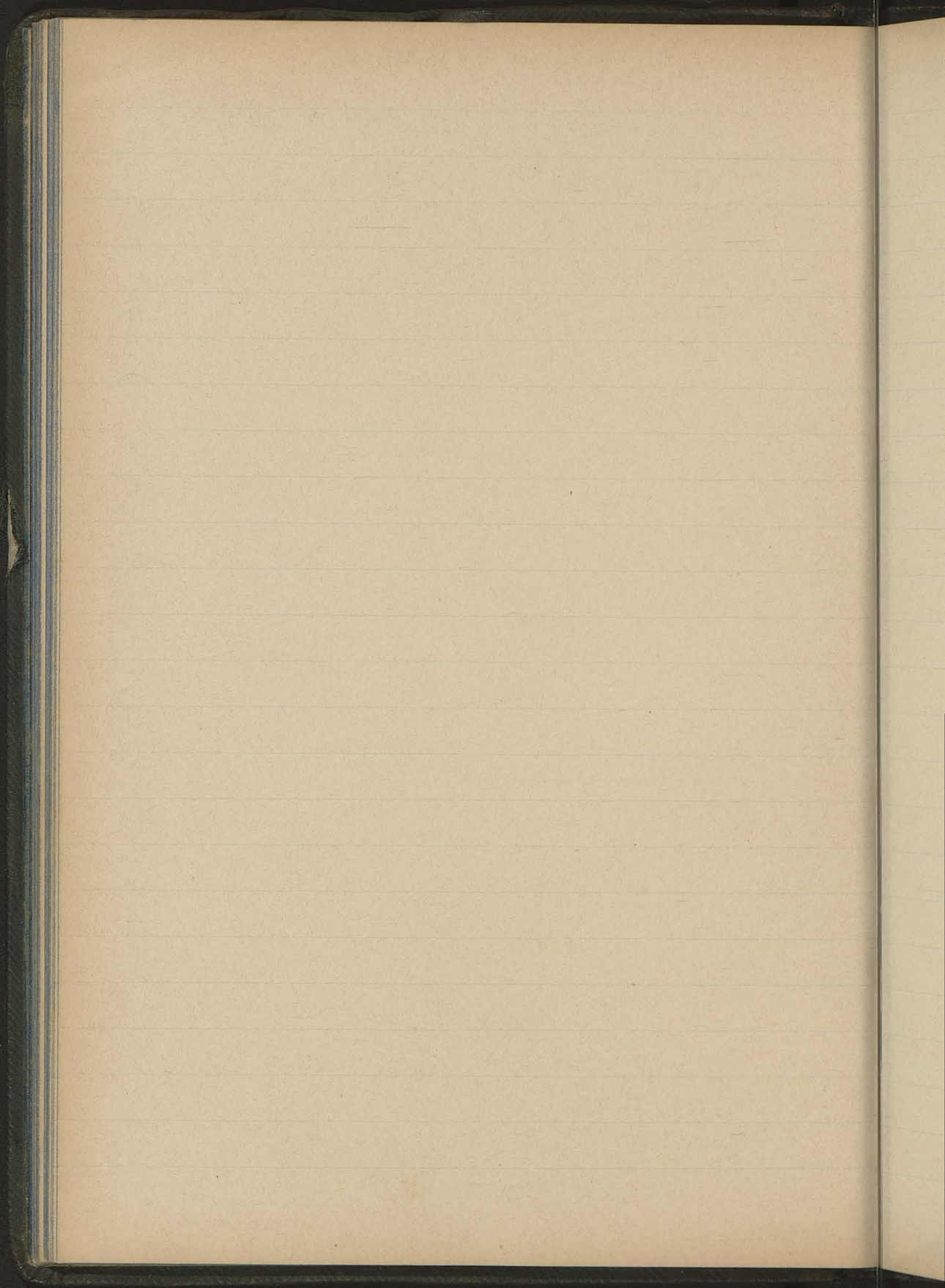

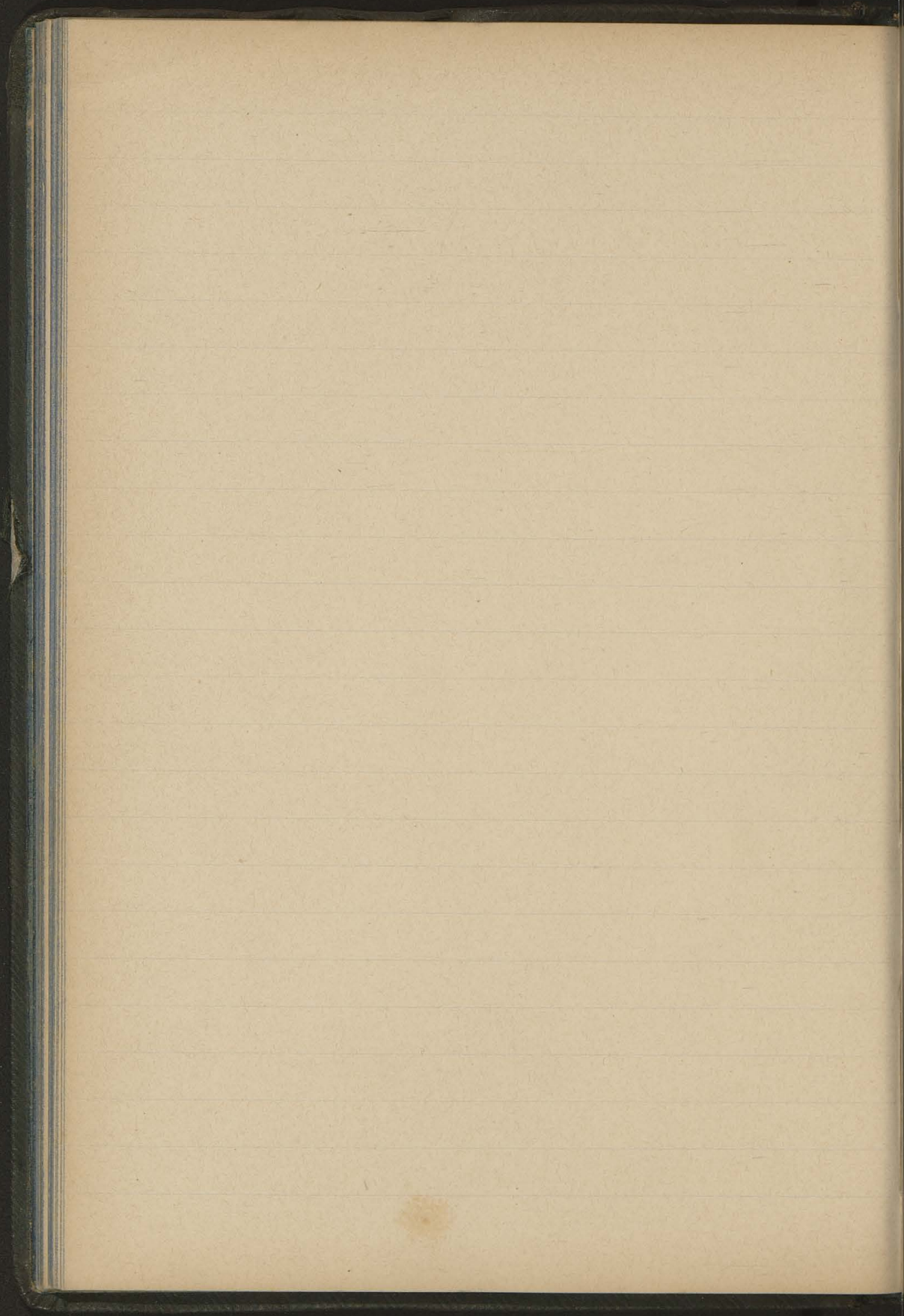

F
F
F
F

Filip Bodzetowicz 1212.

Floryan (I) Wojciechowicz 1224, 1239,
kaszt. sieciech. 1229, wojew. sandom.
1244.

Floryan (II) Szawłowicz 1222.

(I)
Fryderyk kan. wiślic. 1224.

Fryderyk II kan. Krak. 1228, 1229, 1234, 1235.

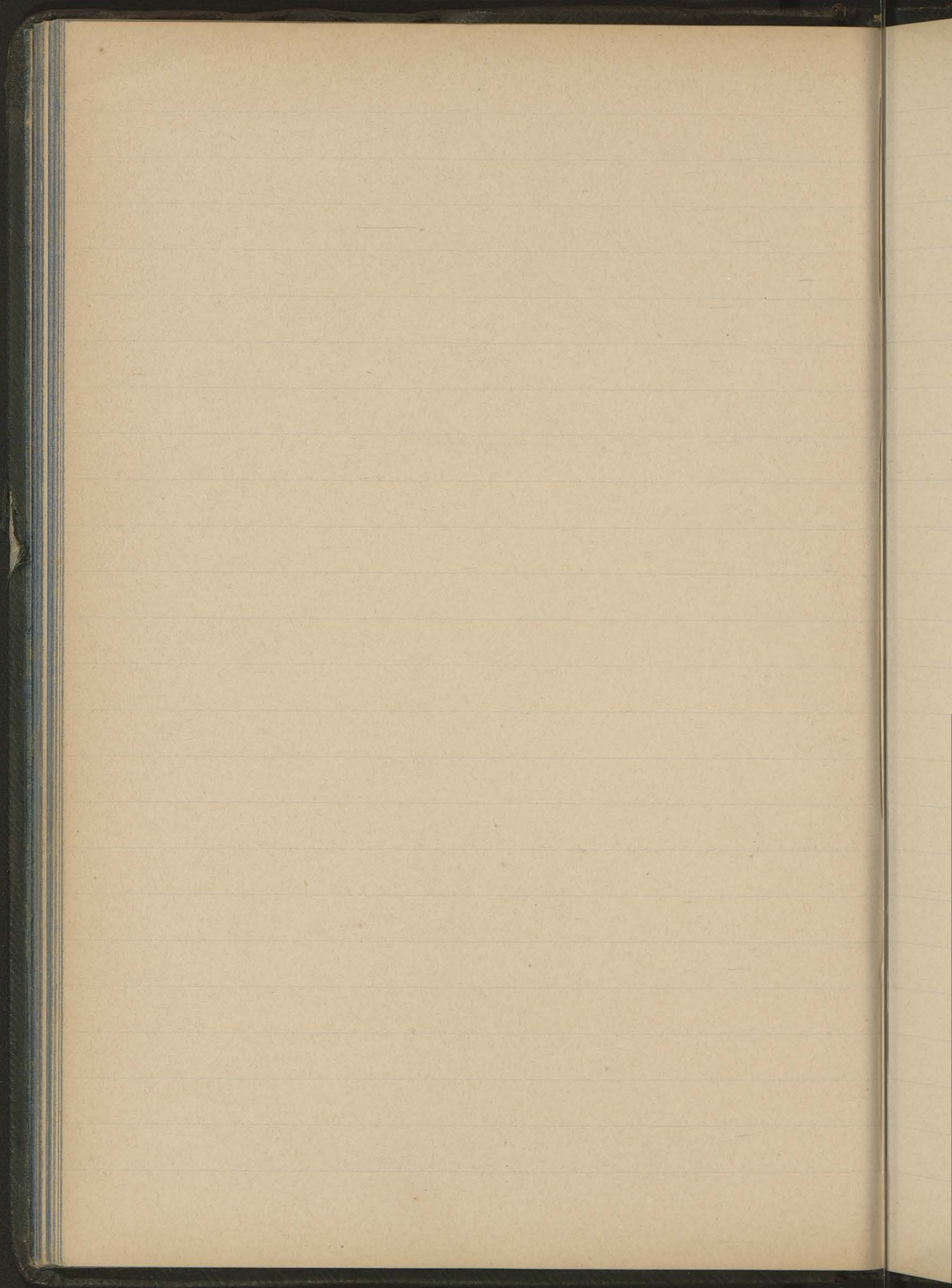

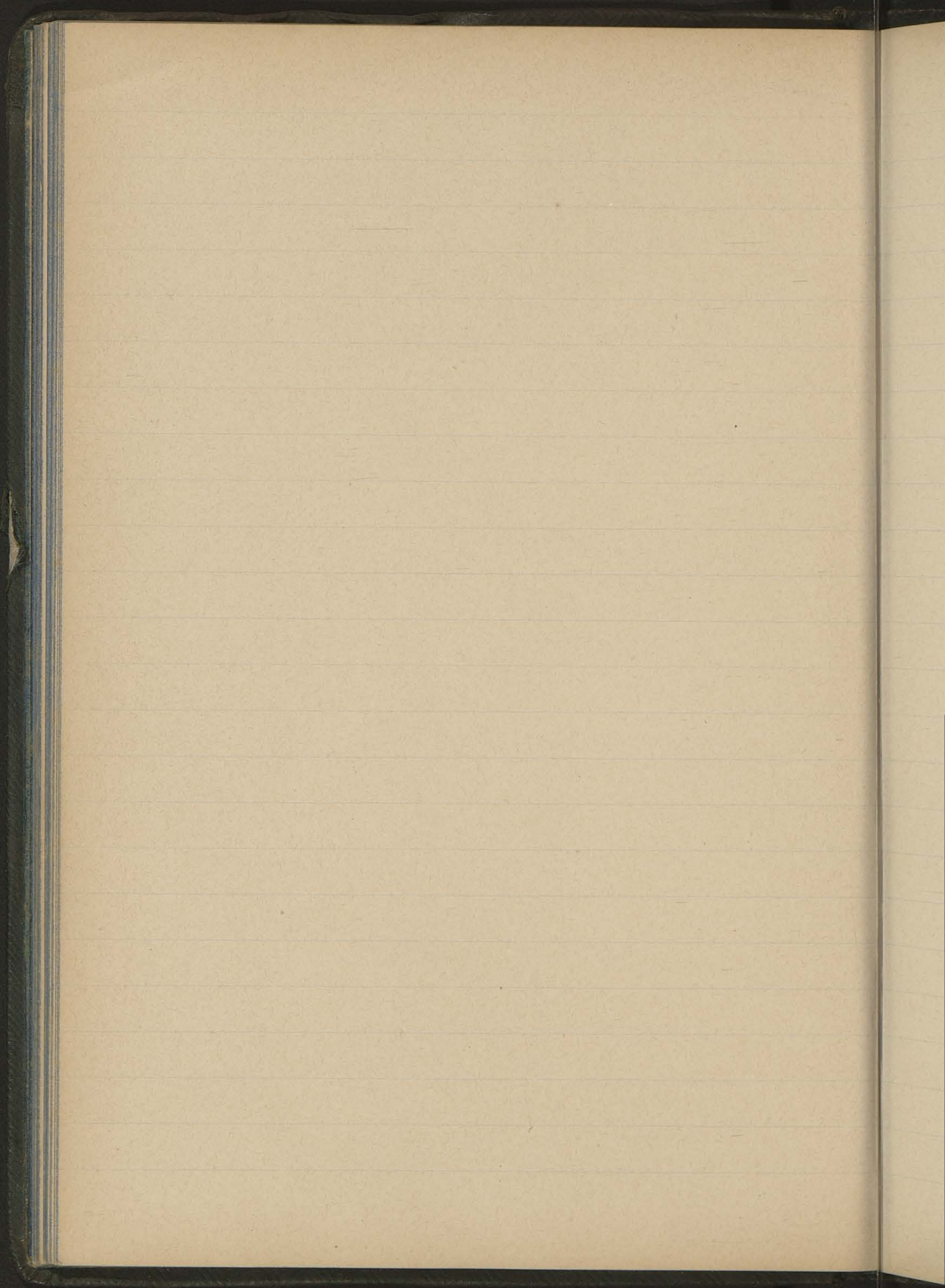

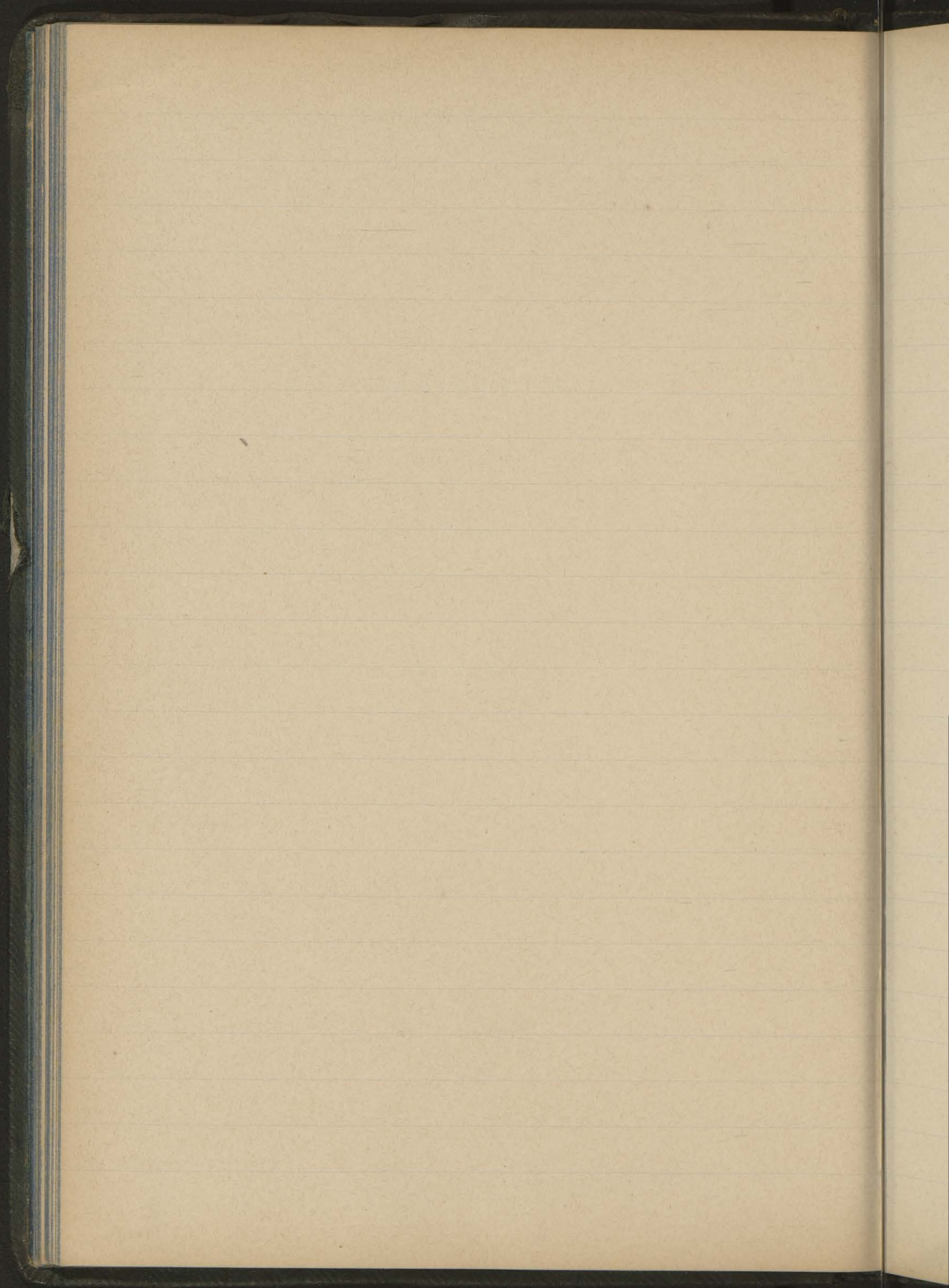

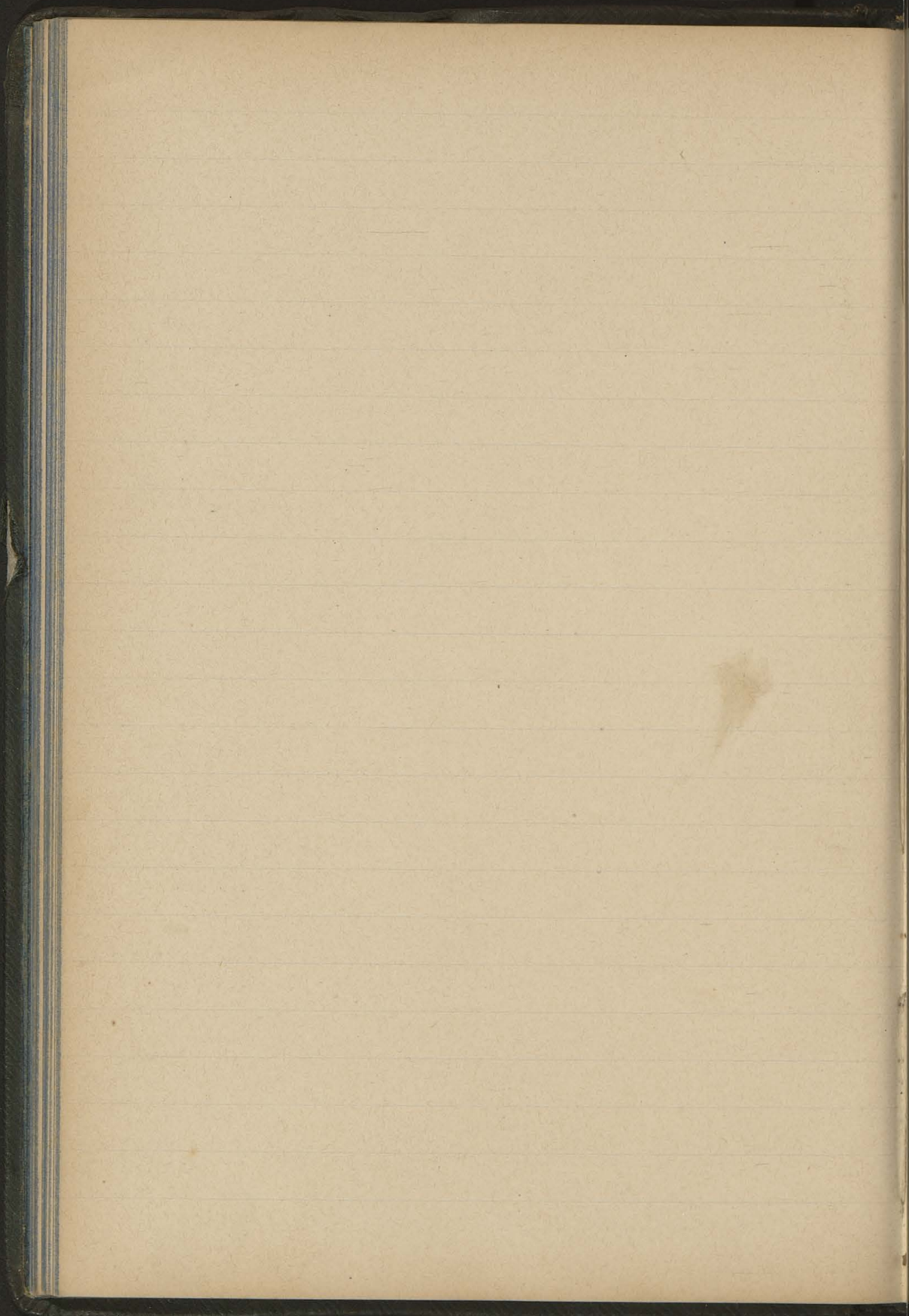

Gu

Gu

Gu

Gu

Gu

Gu

Gu

Gu

Gu

Gu

Gu

G

26

Giedko (V) bis. plocki 1206, 1210.

Goworycz Komes 1210, Kaszt. Krak. 1212.

Grzegorz (II) 1212.

Goćwin Kan. Kat. Krak. 1212, 1214, 1220.

Gaudenty 1212 Kan. Kielecki. 1220 Kan.
Krak.

Gawel (III) z Koniuszy 1212.

Gumbert prob. szkalin. 1217, schol. sand.
1224, archid. Krak. 1234, 1235.

(III)

Grzegorz Kan. Kat. Krak. dziek. św. Flor. 1220
1222, 1224, 1227, prob. s. Flor. 1228.

Gozik kapel. bis. Krak. 1220.

Groł (V) Grotowicz 1224.

Grzegorz (IV) opat buski 1224.

G

Grzegorz (V) opat witowski 1224, 1227.

Giedko (VI) podkom. 1220, 1227, 1230,
b.g. 1231, 1234, Kaszt. sqd. 1250, 1254, 1255.

Giano kan. kat. Krak. 1222.

Godyń Dnieprowicz 1222.

Gierard (I) Lombardus 1222.

Gierard (II) Rubinowicz 1222.

Gizbracht 1222, 1224.

Gołuch Sułkowicz 1224.

Gotfryd zięć Janka IV 1228.

Gostaw IX Fysek 1228.

Gostaw X kantor sandom. 1228.

Gierard III przeor u s. Trójcy 1228.

G.

27

Gierard IV wik. Kat. Krak. 1229.

Gierard V Kan. Kiel. 1229.

Ganfryd mistrz Kielecki 1229.

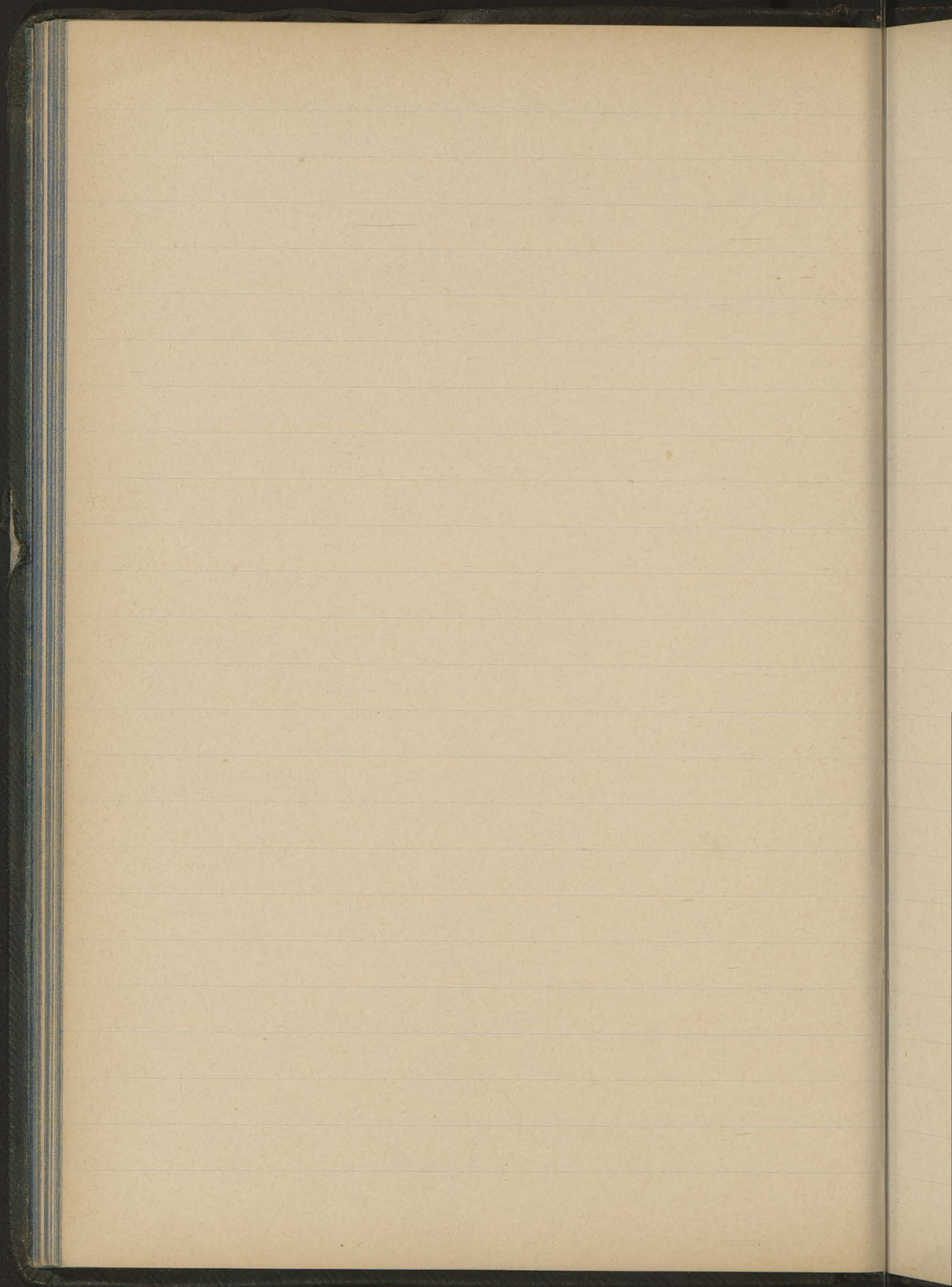

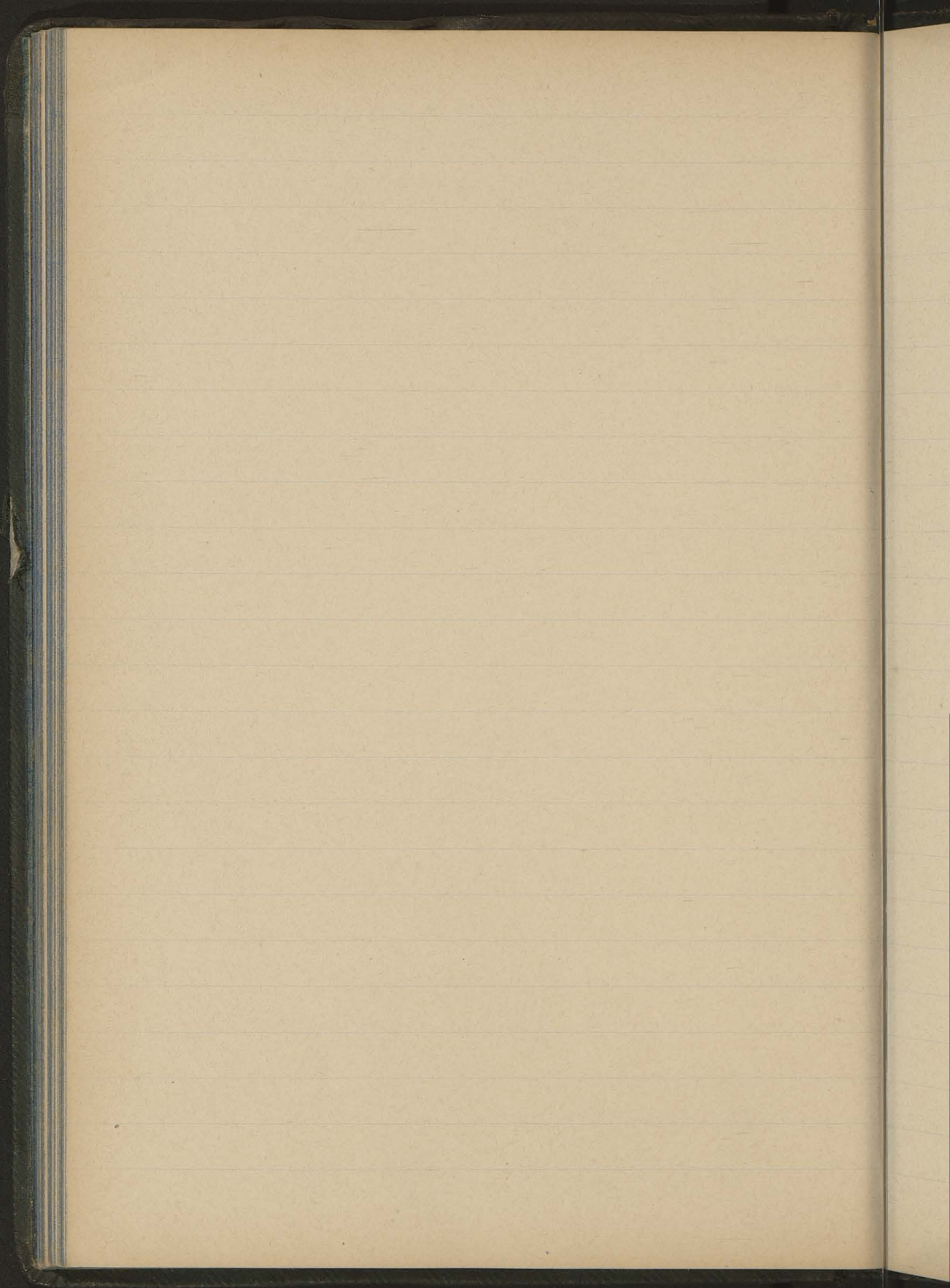

H

30

Henryk (III) Kantor Kat. Krak. 1206.

Henryk (IV) kustosz Kat. Krak. 1207, 1214.

Henryk (V) podkustoszy Krak. 1207.

Henryk (VI) Kan. Kat. Krak. 1212, 1220.

(I)

Herman^V 1212 wik. Kat. Krak. 1212 kustosz s'w.
Michała i 1229.

Herbert 1212 Kapelan rycer.

Heltasz 1212 Kapelan bis. Krak.

I

Hieronim^V Kap. bis. Krak. 1220.

Herman (II) kust. Kat. Krak. 1220.

Herman (III) z Fęczycy 1222.

Hyc 1224.

H

Herman (IV) kanon. Krak. 1227, 1228,
1234, 1235.

Henryk VII Dziętkowicz 1228.

Henryk VIII brat Gosława 1228.

Hieronim II dziek. kielecki 1229.

Henryk IX schol. kielecki 1229.

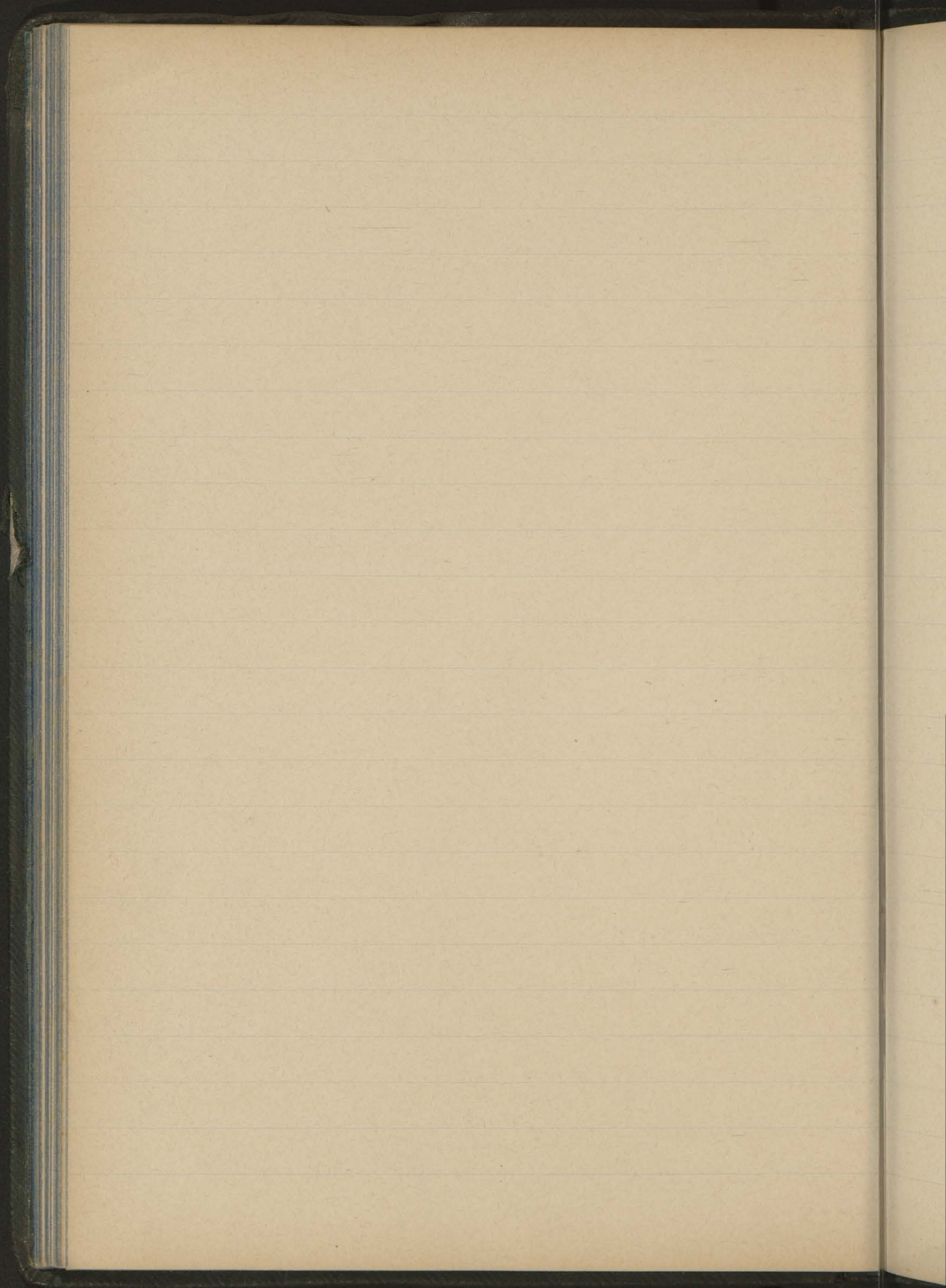

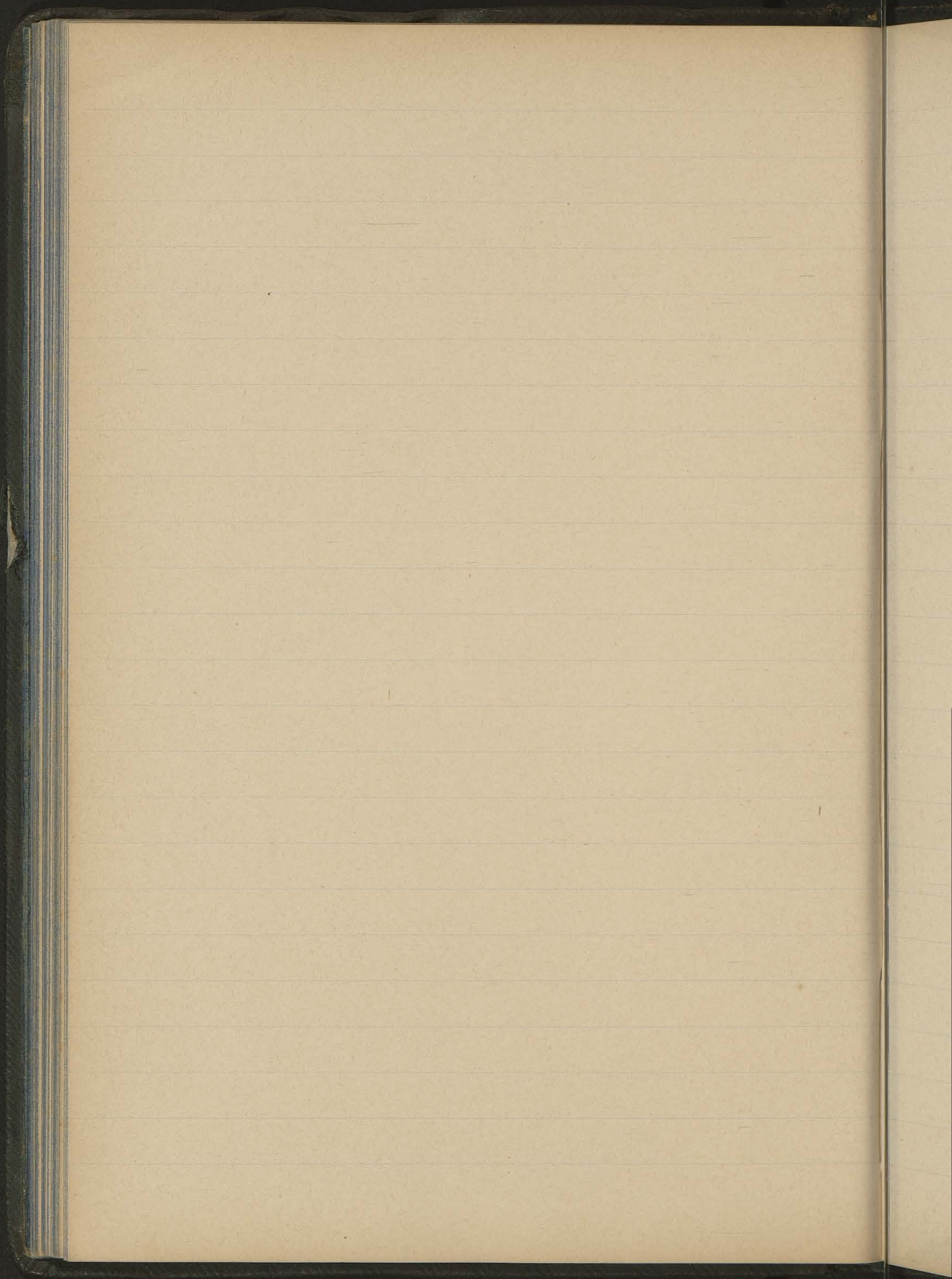

1

Ja

Iu

Ja

Ja

Je

Ja

Ja

Ja

Ja

Ja

I

34

1222, 1223, 1225,Jakub (III) 1206, 1210, 1217 woj. sandom.Iwo (I) kancl. 1206, 1207, bis. Krak.Janusz (II) archid. Krak. 1206, 1210.Jan (VII) kan. Krak. dziek. Kruszw. 1210, 1214,
1220.Jesko 1210.Janusz (III) 1212.Jan (VIII) kan. Krak. 1212, ⁱ archid. zawich. ¹²¹²
1213, 1214, ~~1224, 1227, 1229~~ archid. san.,
domir.Jan (IX) 1212 kan. Krak. 1214 dziek. Kielec.
1227 archid. Krak.Jan (X) Rozdałowicz 1176, 1212.Jan (XI) Gosciłowicz kan. kat. Krak.
1214, 1220,

J.

Jan (XII) kan. Krak. archid. sandom. 1214,
1224, 1227, 1228, 1229.

Jakub (IV) Kaszt. brzeski 1217, Kaszt. sandom.
1228, 1229, 1239.

Jerand kapel. bis. Krak. 1220.

Jan (XVII) Klemensowicz 1224

(I)

Justyn vprob. wislicki 1222, 1224, 1229.

Jakub (V) kan. Krak. 1220, 1224.

Jan (XIII) Węgier kan. kat. Krak. 1222.

Jan (XIV) kan. kat. Krak. 1222.

Justyn (II) kan. kat. Krak. 1222.

Jakub (VI) Raciborowicz 1222, 1224, 1239.

Idzi (II) kapelan z Petczysk 1222.

J.

Jakub (VII) Mzurowicz 1222.Jokund 1222.

(I)

Janek^v Klimecic 1222.Jan (XV) Wilantowicz 1222.Iwan^I Nosal 1222.Jan (XVI) Dnieprowicz 1222.Jureta 1222.Idzi (III) Pyszcz 1224.Idzi (IV) Idziewicz 1224.Jan (XVIII) Kotlec 1224.Jakub VIII Dietrzykowicz 1228.Jan XIX Przecławicz 1228, 1230, 1242,
sędzia nadw. 1243.

J.

Jaś 1228.

Janek II Cherubinowicz 1228.

Janusz IV Magnusowicz 1228.

Janek III I, ambinowicz 1228.

Janek IV mistrz mnich. w Skaryszowie
1228.

Jan XX Testyłowicz 1228.

Jan XXI Filipowicz 1228.

Iwan II Sieciestawicz 1228

Imbram IV 1228.

Janik 1228.

Janek V mnich u s. Trójcy 1228.

Jan XXII Abrahamowicz 1229.

J.
Jarub IX Nieorzyc 1229.

Jaszczold prob. sandom. 1229.

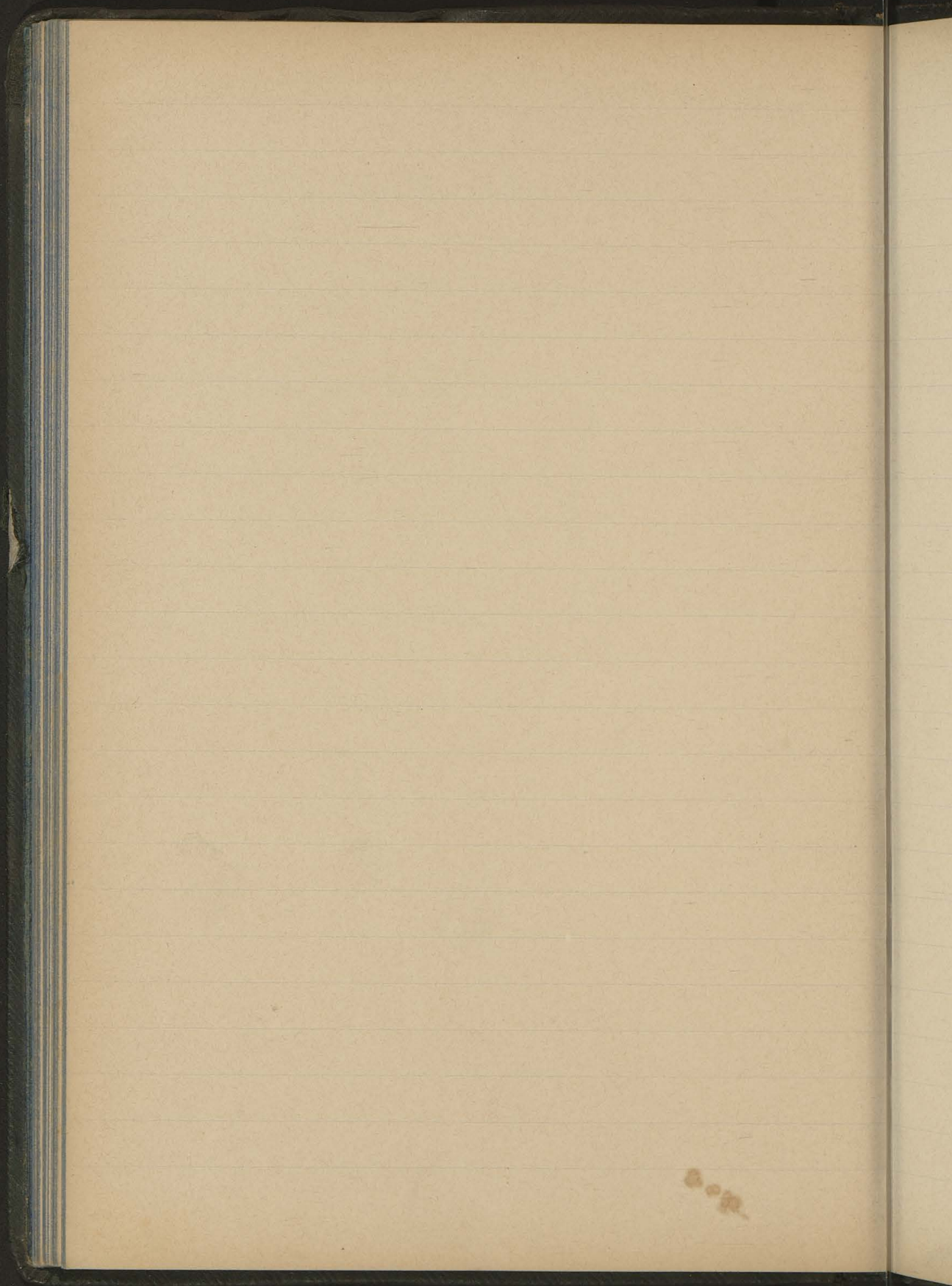

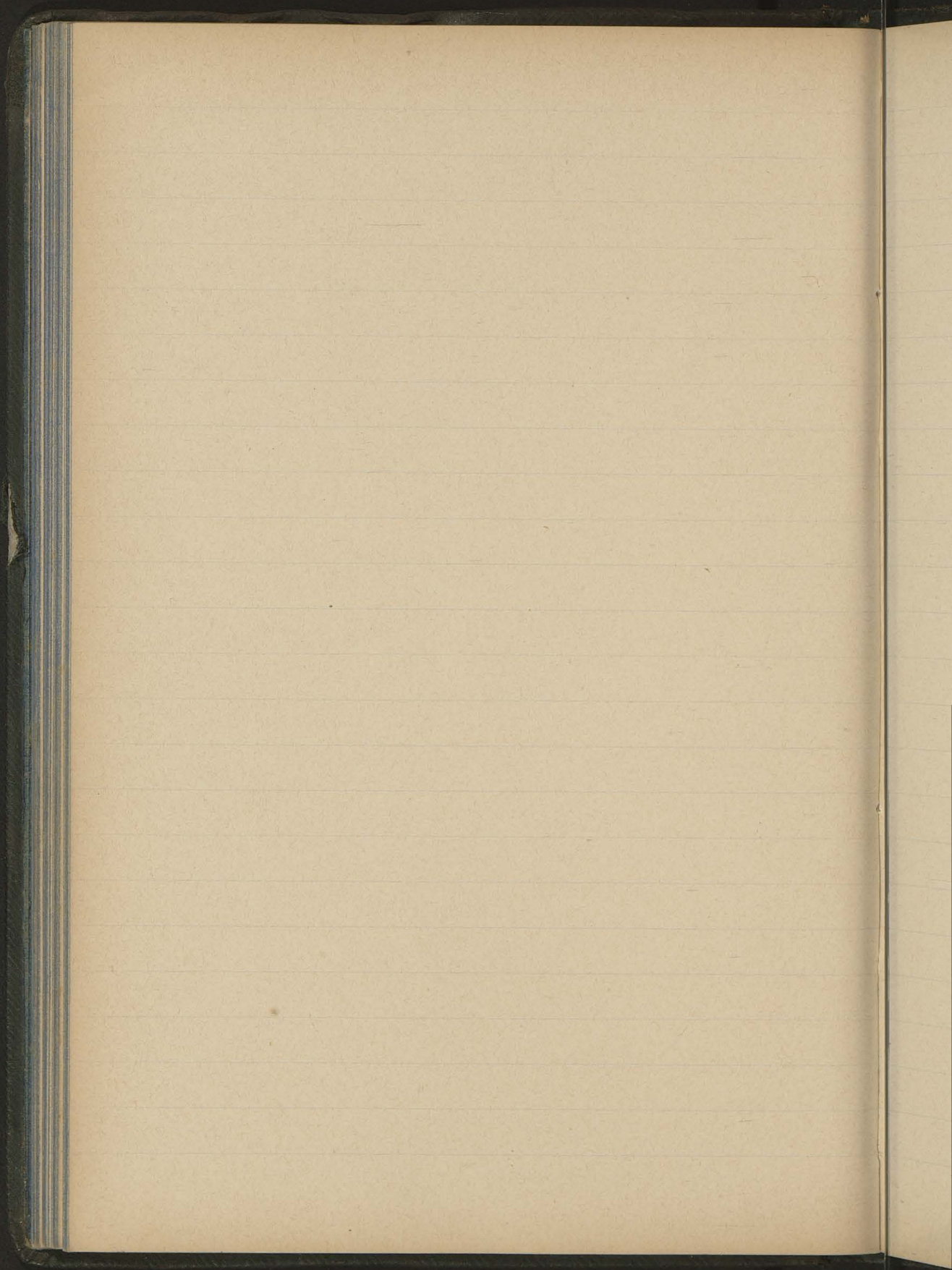

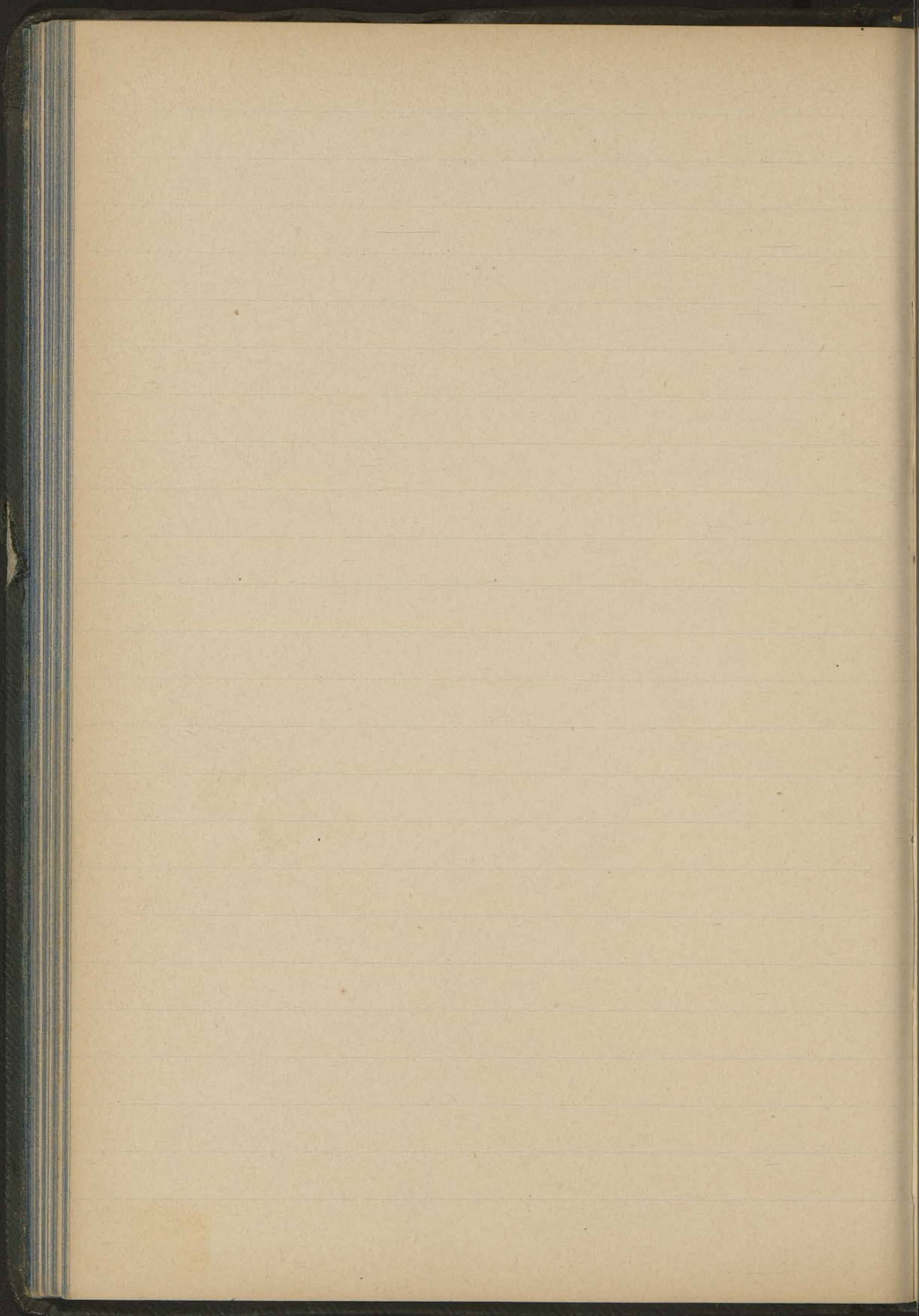

L
L
L
L

Leonard (XI) 1203.

(I)
Ludfryd opat Łysog. 1224.

Ludfryd (II) opat tyniecki 1224, 1228, 1229,

Leonard XII Filipowicz 1228.

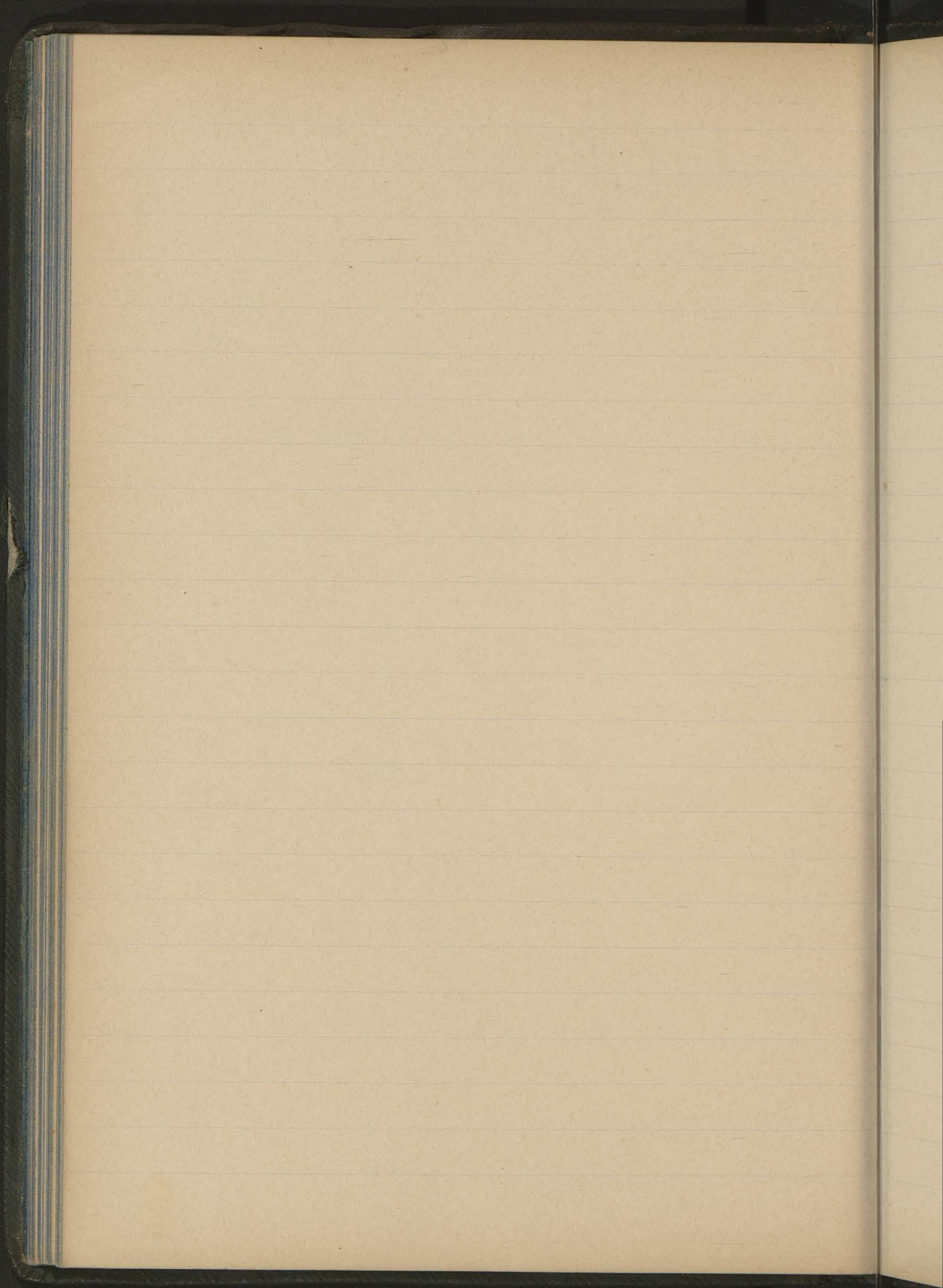

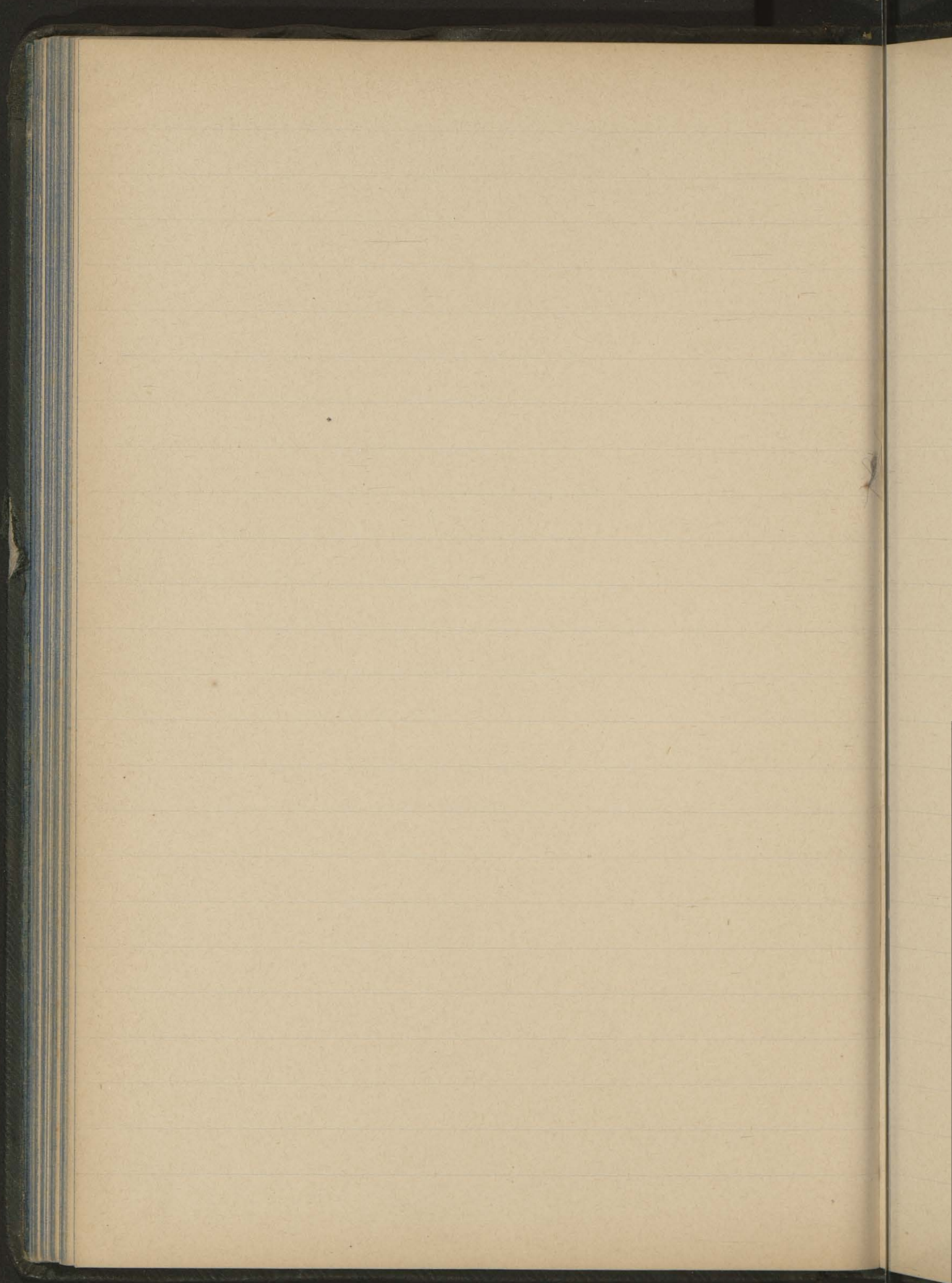

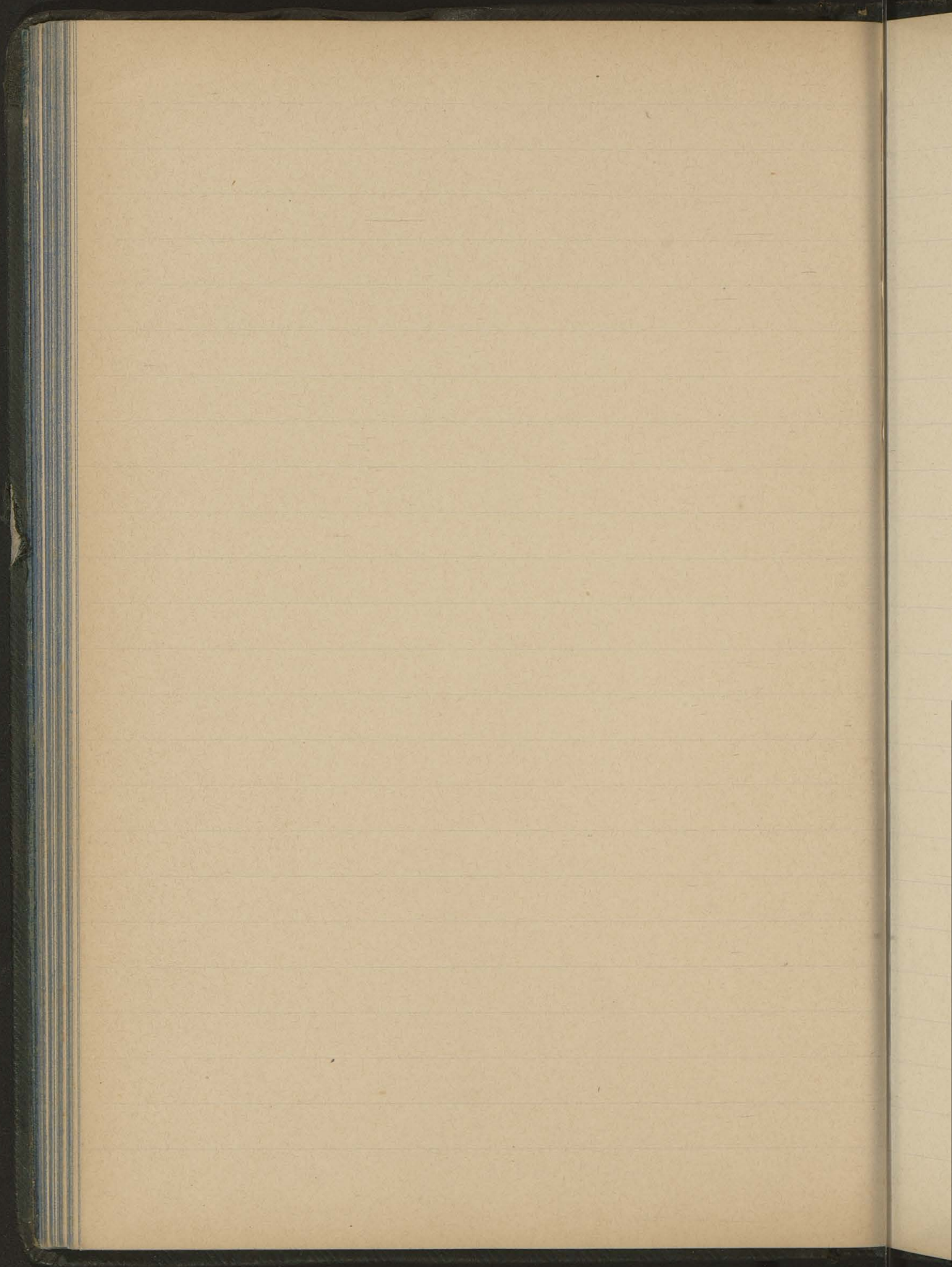

M

M

M

M

M

M

M

M

M

M

M

M

43

Mikołaj (IV) kan. kat. Krak. 1206, 1210, 1212,
1214 i prob. wislic. 1220.
(1214)

Mszczuj (II) 1210.

Marcin (V) 1210.

Miłosław (III) 1212, 1220.

Mikołaj (V) 1212.

Marcin (VI) kan. Krak. 1212, 1214, 1220,

Mikołaj (VI) 1212 wik. kat. Krak. 1224 ka.
pelan bis. Krak. 1235, 1239 kan. kat. Kr.

Miłosław (IV) 1212 kapetan rycer.

Marcin (VII) kapelan bis. Krak. 1212.

Michał (III) kapetan bis. Krak. 1212.

Mirosław (IX) rycerz bis. Krak. 1212, klaszt.
połan. 1224, 1228, klaszt. małog. 1229.

M

Michał (IV) opat tyniecki 1213.

Marek (I) wojew. krak. 1217, ^{1222, 1223,} 1224, 1225.

(I)
Mateusz Raciborowicz 1222.

Mikołaj (IX) Repczol kanclerz krak. 1222,
1223, 1224, 1227, 1228, 1232, kan. krak.
1235. (1225,)

Msciw (III) Kaszt. sandom. 1222, 1224,
Kaszt. wislicki 1228, 1229, wojew. wislic.
1231, wojew. sandom. 1232, Kaszt. oświęc.
1235, wojew. Tecz. 1239, wojew. krak. ~~1248~~,
~~1250~~, 1242, 1243, Kaszt. wislic. 1248, 1250.

Miroslaw (X) 1224, 1230.

Mikołaj (IX) opat sieciech. 1224.

Mikołaj (X) archid. krak. 1222, 1224,
1225.

Mateusz (III) podkancl. krak. 1224,
1227, 1228, 1229.

(VII)

44

Mikołaj^V Polaninowicz 1220.

Marcin (VIII) Wyszowicz (1220).

Marcin (IX) Łukaszowicz 1220.

Michał (IV) Piotrkowicz 1220, 1224, 1232,
czes. sandom. 1239, Kaszt. Krakow.
1243, 1244, 1248, 1250, 1251, 1252, 1253,
1254.

Mateusz (II) podkom. Ostasza 1222

Miłostaw (V) Probołowicz 1222.

Mikołaj (VIII) Klus 1222, 1224.

Marcin (X) Komor. bis. 1222. podkom. 1224.

Mystibor (IV) stol. bis. 1222.

Marcin (XI) podcza. bis. 1222.

Marcin (XII) podłow. bis. 1222.

M

Mir (IV) z Sedziszowa 1222.

Milek 1222.

Marcin (XIII) 1222.

Maciej 1222.

Miron (I) Wojciechowicz 1224.

Marcinek z Łętkowic 1224.

Mirosław (XI) Daniłowicz 1224 kapel.
bis. Krak. 1234, 1235 kan. kat. Krak.

Marcin (XIV) Pierścionek 1224.

Marcin (XV) z Łysobargi 1224.

Mscisław (II) z Grażkowa 1224.

Marcin (XVI) podkom. bis. Krak. 1224.

Mikołaj (XI) Łysy kan. Krak. 1227.
1228, 1229.

M

45

Marek (II) Markowicz 1227 kaszt. wis'lic.
 1228, 1230 wojew. Krak. 1230 kaszt.
 (1229)

Marcin (XVII) podsed. Krak. 1228.

Mikołaj XII 1227, 1228, 1232.

Magnus V Watkuniowicz 1228.

Mikołaj XIII Krzysztoforowicz 1228.

Mirota z Dzierzkowic 1228.

Mikołaj XIV Salomonowicz 1228.

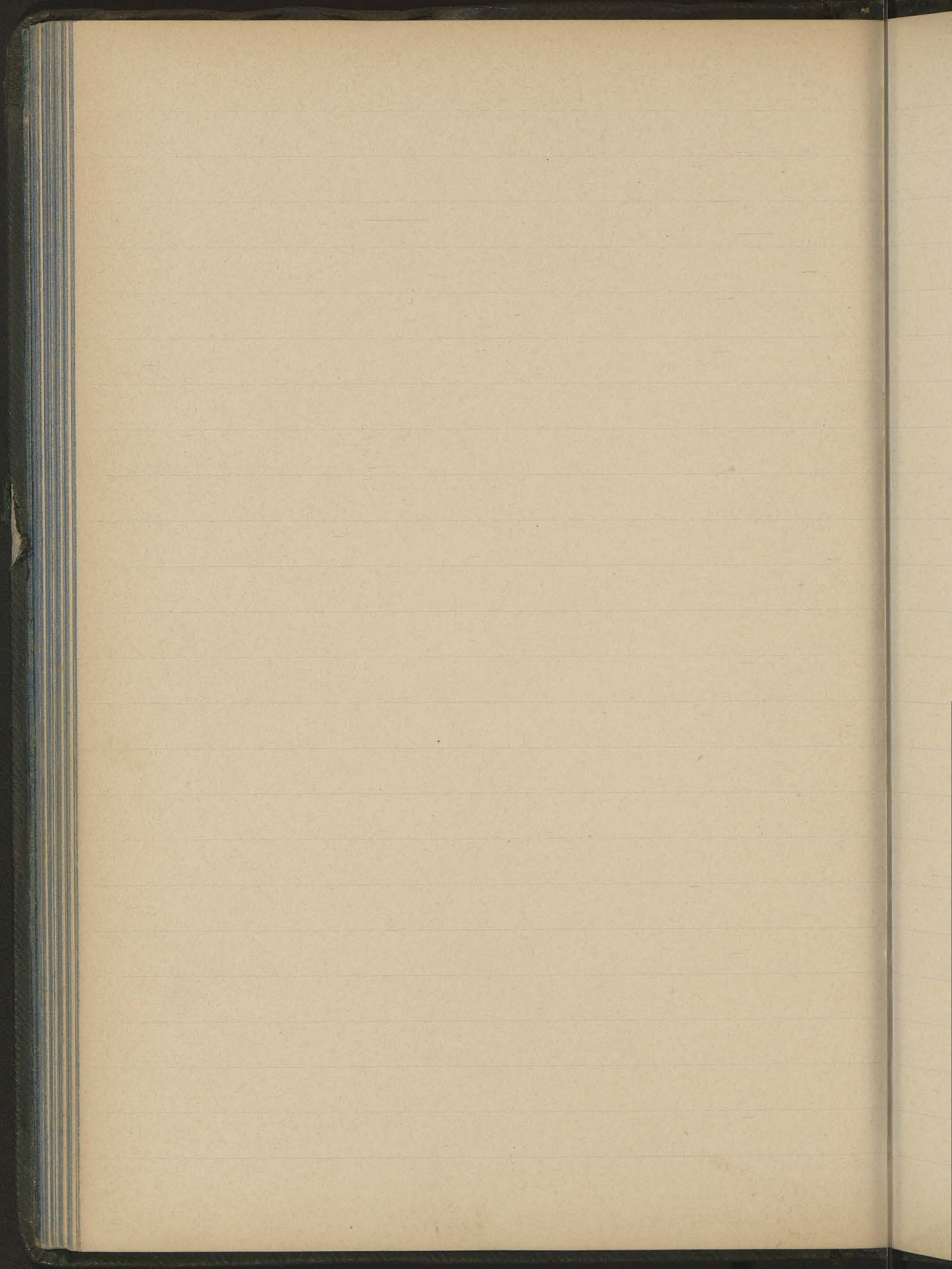

46

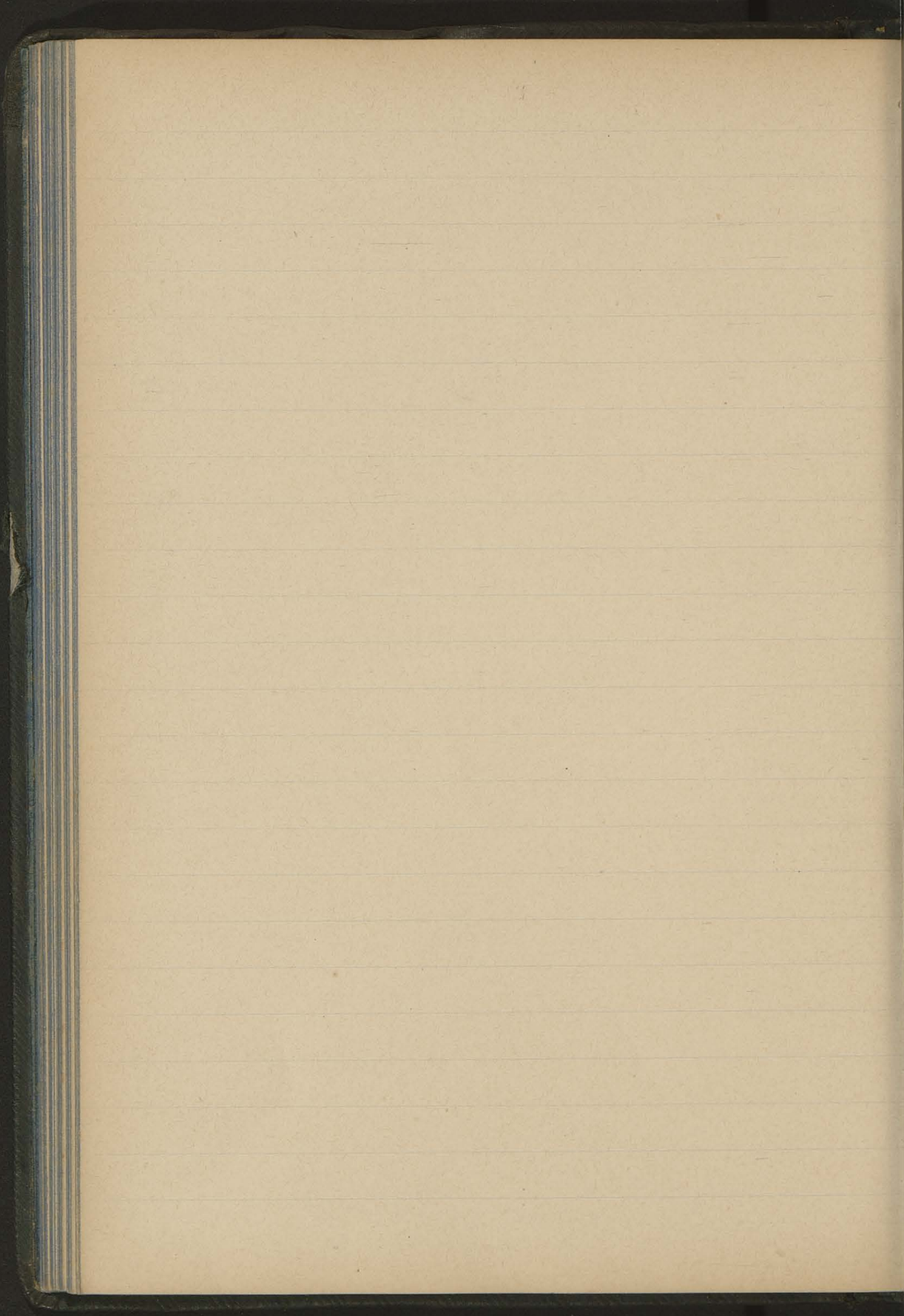

M
M
M

N

47

Niegostaw^(I) v Niegostawicz 1212.

Niegostaw (II) Janowicz 1222, 1224.

Niedabil mnich z Rzepina 1228.

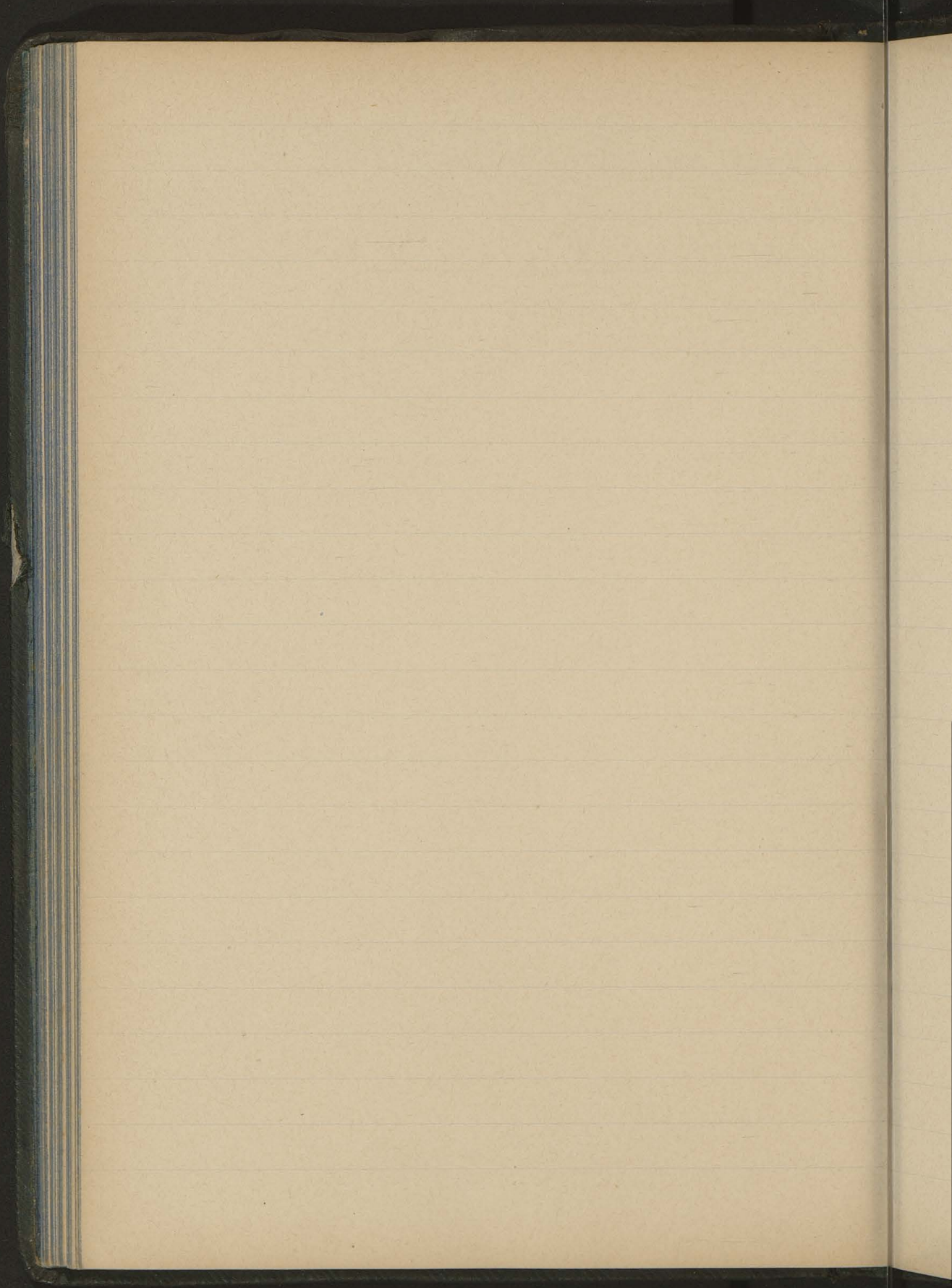

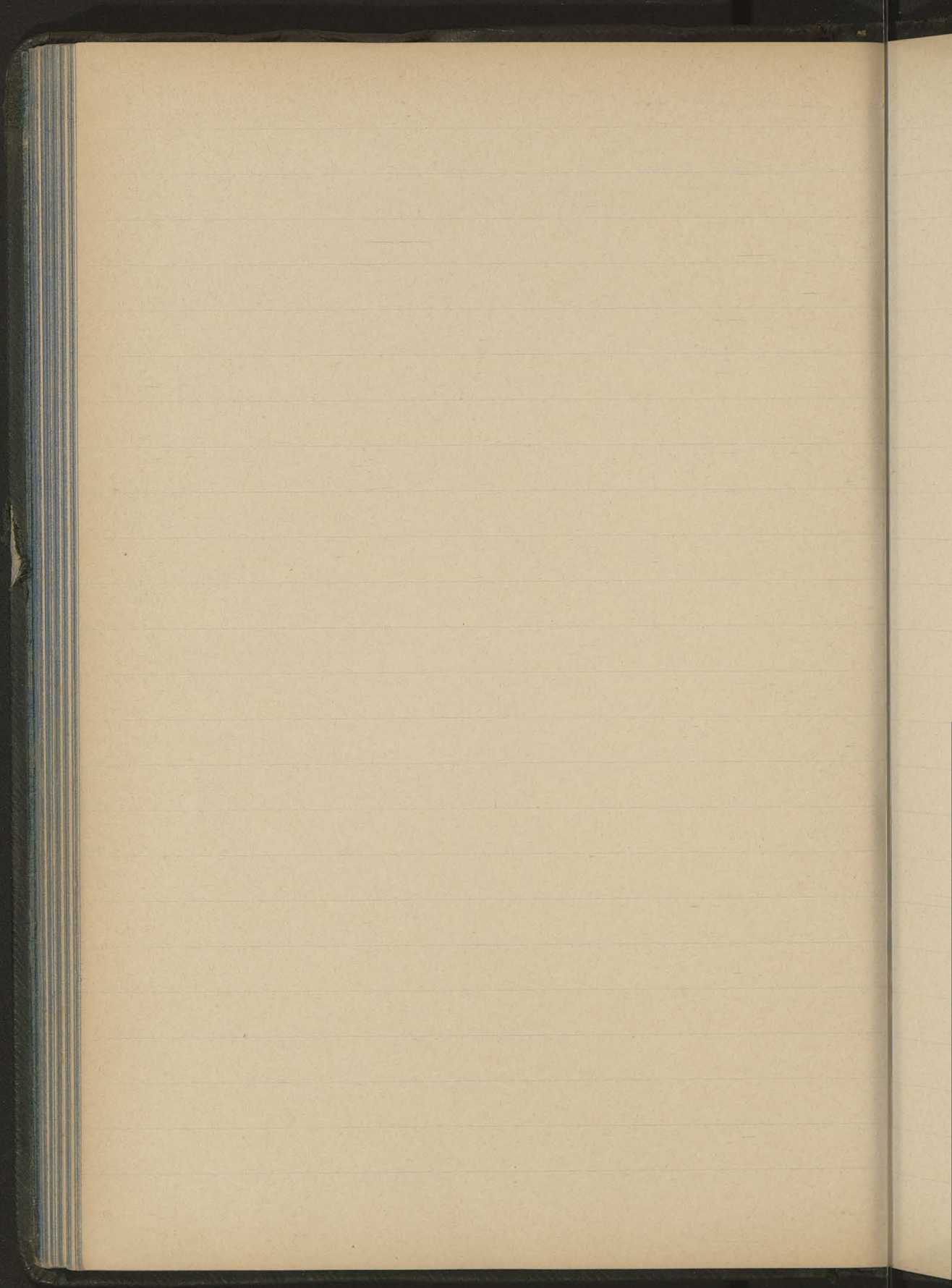

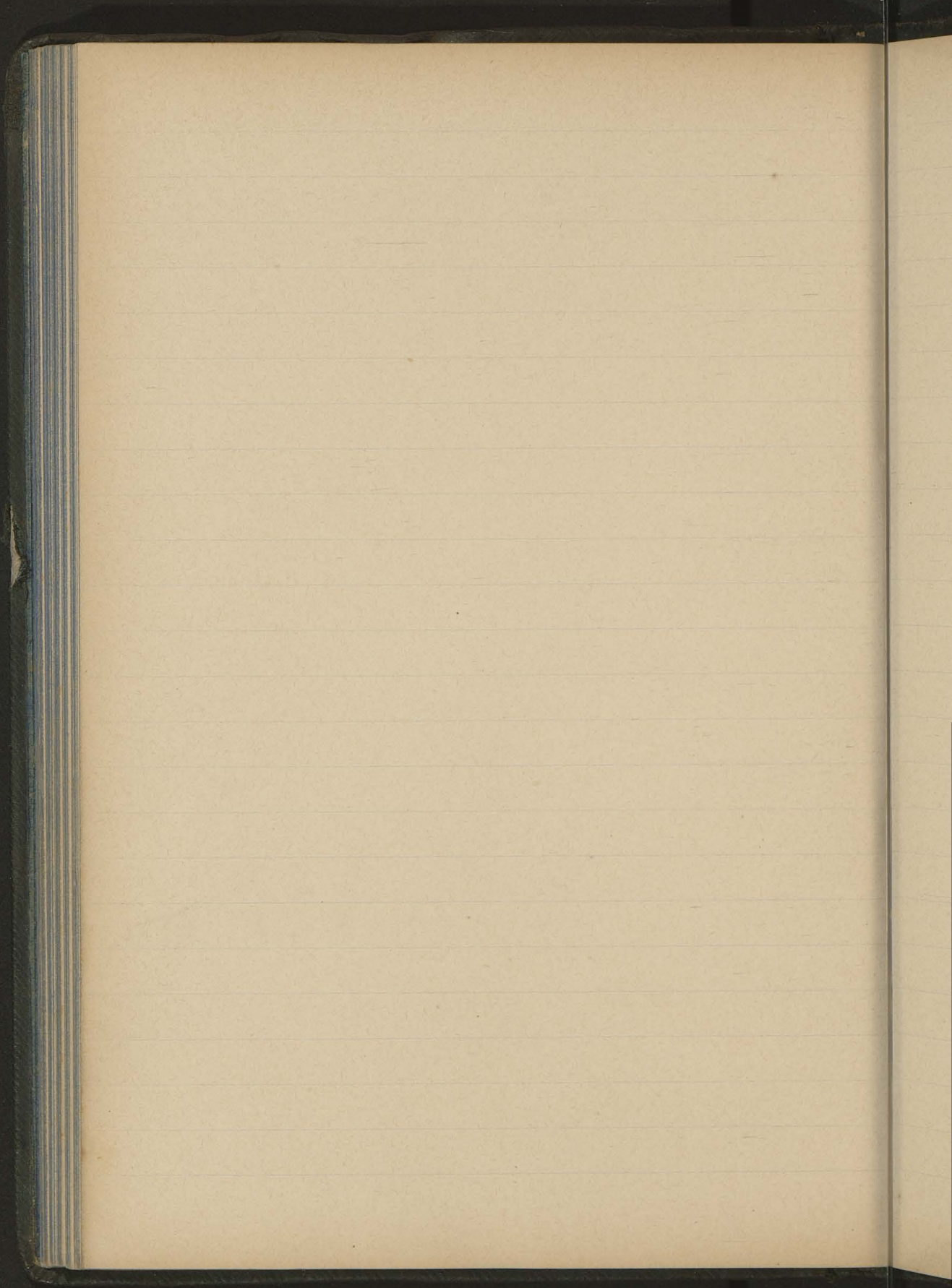

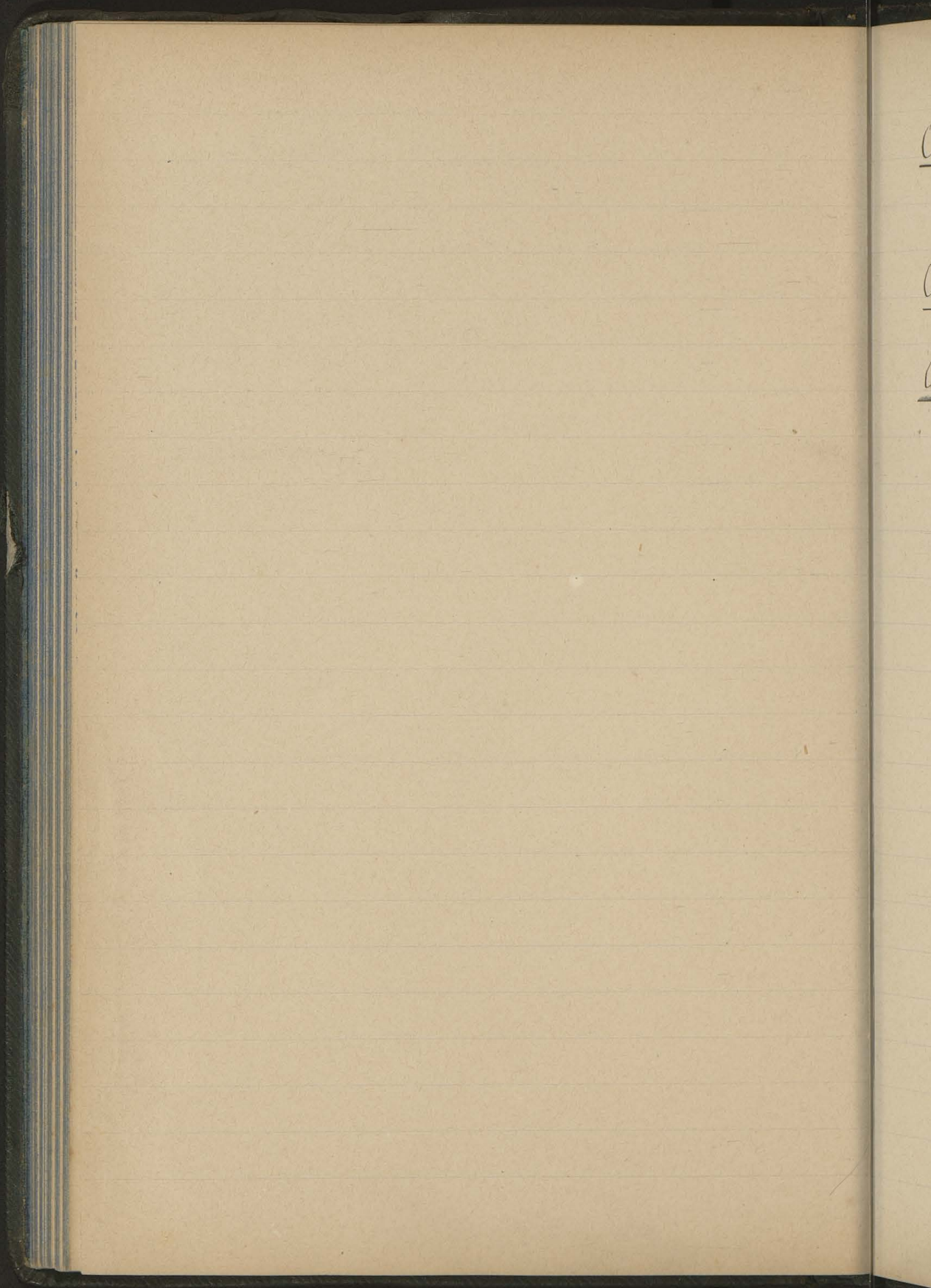

O

1210.

Ostasz Komes, Kaszt. wistie. 1217, 1222, Kaszt.
Kraak. 1223, 1224, 1225.

Okresa Wojkowicz 1222.

Otto (II) Komor. bis. Kraak. 1224, 1228.

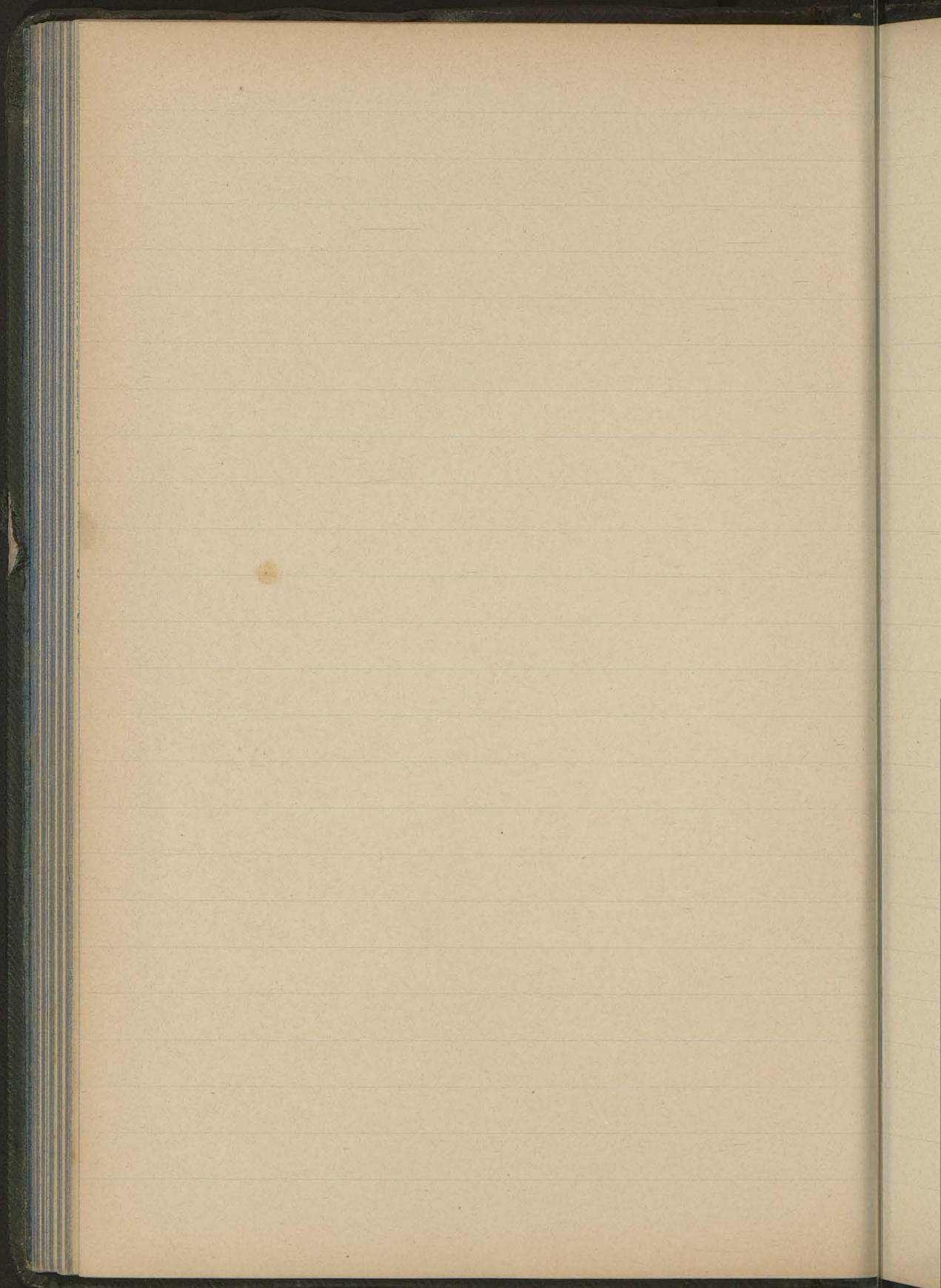

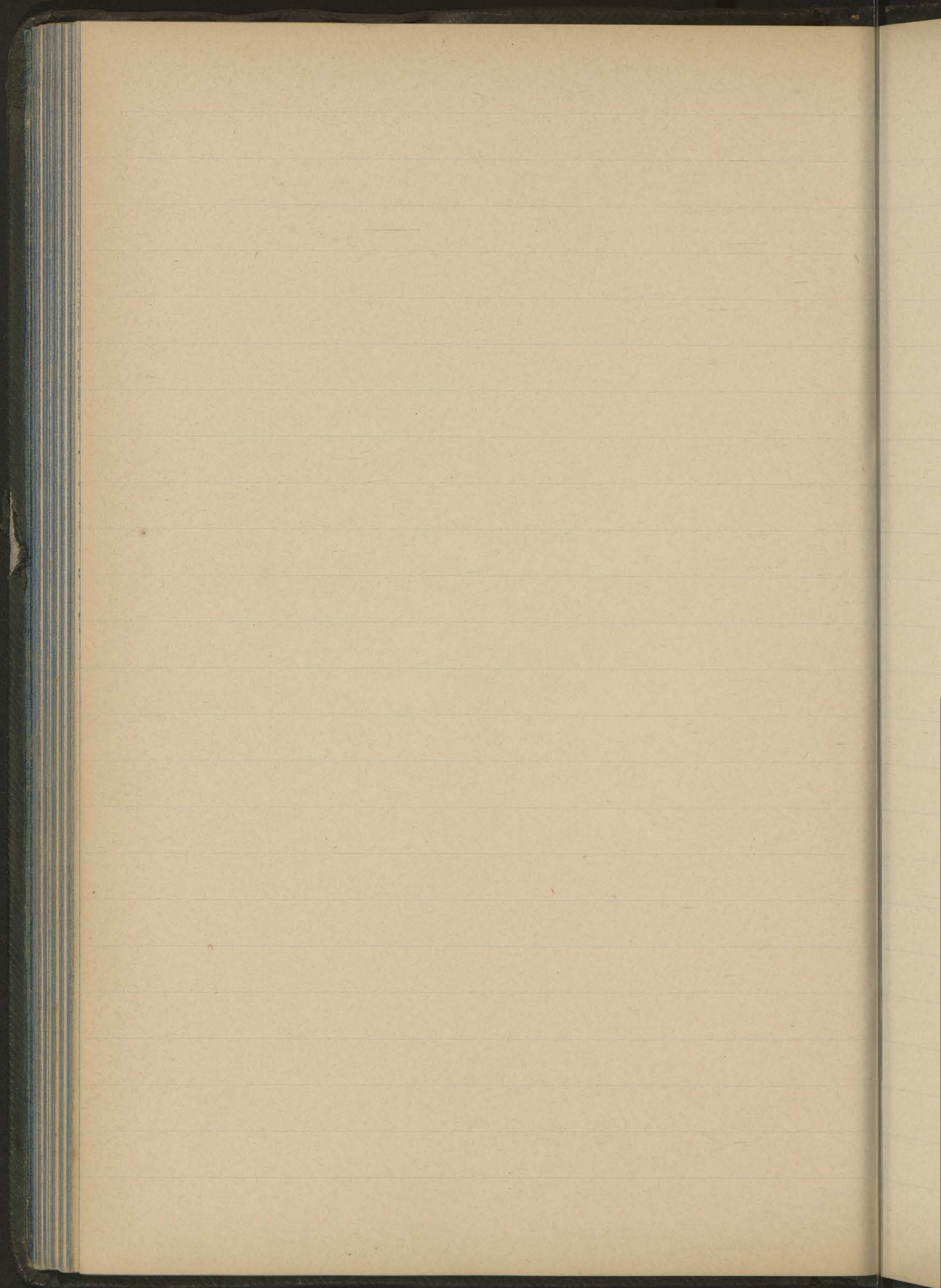

53

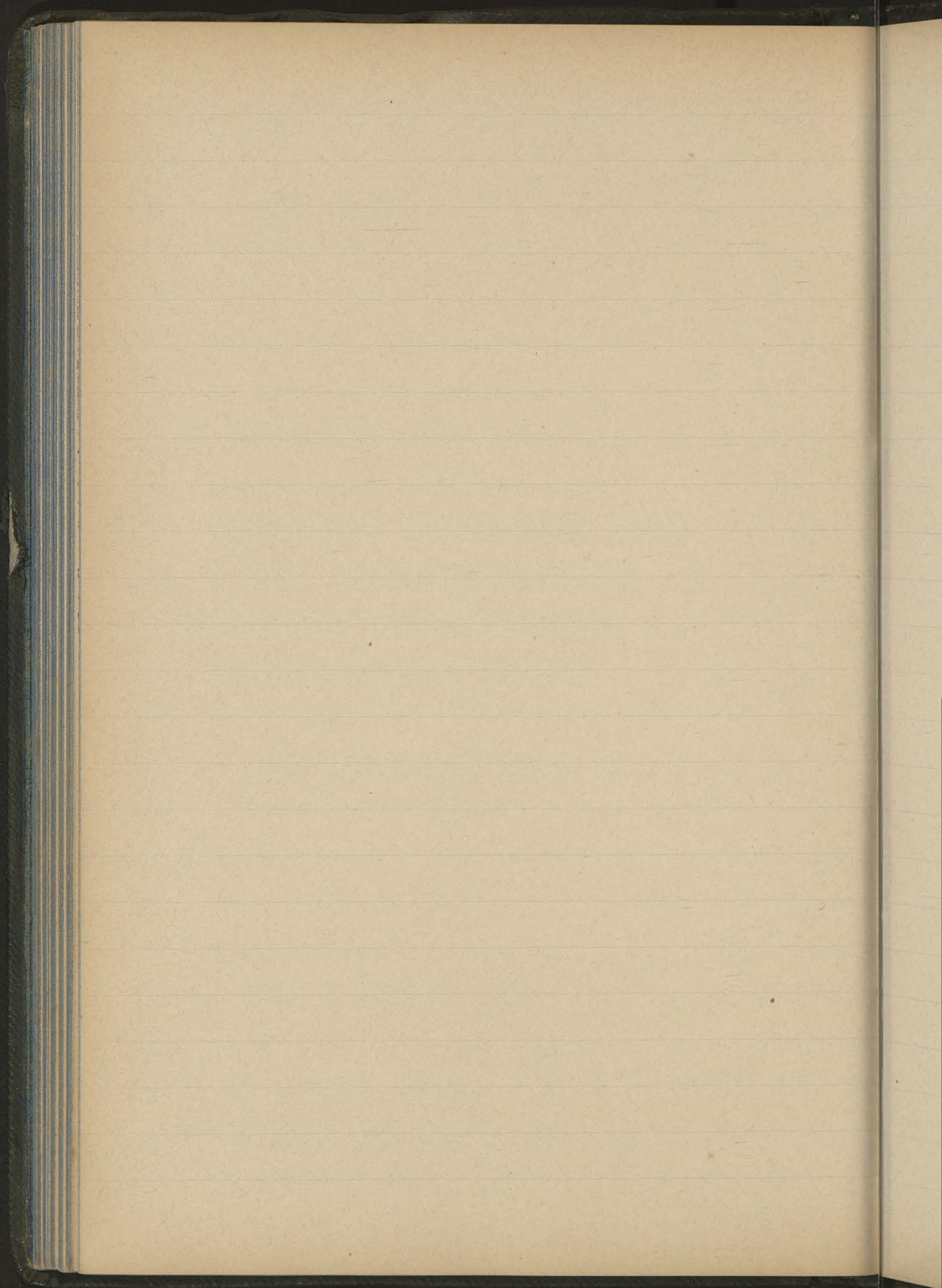

54

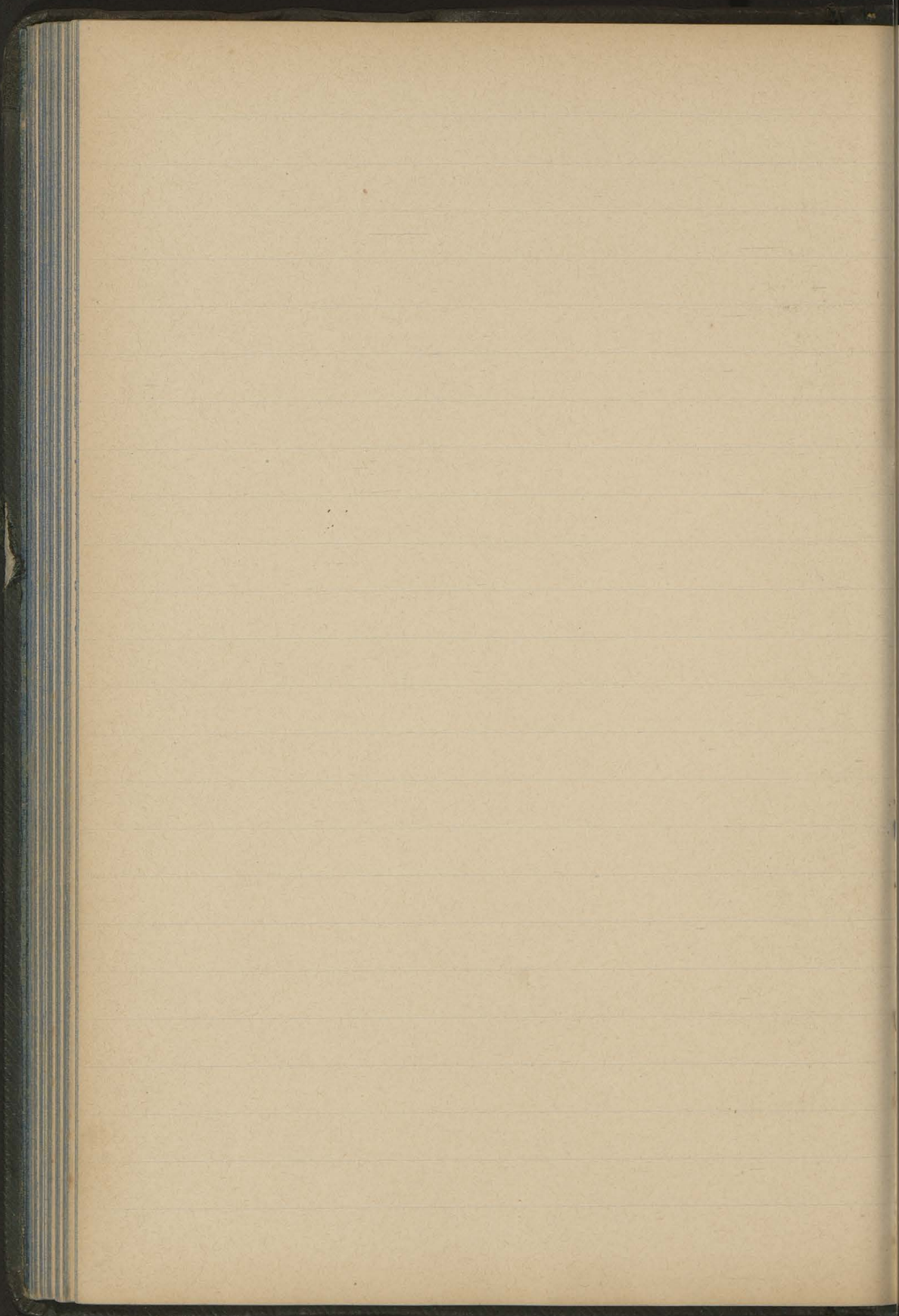

Pa

Pa

Pa

Pa

Pa

Pa

Pa

Pa

Pa

Pa

P

55

Pakosław (IV) 1206, palat. Krak. 1212.

Piotr (VII) 1206.

Pelka (IX) 1206 bis. Krak.

Piotr (VIII) - Wisław (III) dziek. Krak. 1210,
1212, 1213, 1214, 1220; 1224, 1229, bis. Krak.
(1227)

Pankracy kan. Krak. 1210, 1212, 1214.

Piotr (IX) Barabas kan. Krak. 1210, 1214.

Pęclaw (VII) kan. Krak. 1210, 1214, kustosz
kaf. 1220, 1224, 1228, 1229, archid. sand.
1235. (1222, 1225, 1227)

Piotr (X) mistrz 1210, kapel. bis. Krak. 1224,
1228.

Paweł (V) 1210.

Parkosz 1210.

P.

Piotr (XI) 1212.

Piotr (XII) kan. krak. 1212, 1222, 1224, 1228

Piotr (XIII) 1212 wik. kat. krak. ^{1222.} ~~1224~~ kanon.
~~kat. krak.~~ 1228 wik. kat. krak.

Paweł (VI) koniuszy bis. krak. 1222.

Pakosław (V) Stary kaszt. krak. 1222; 1223

Pakosław (VI) sędzia nadw. 1223.

Pakosław (V) ^{Lasocie} Wojciechowicz wojew. ^{1222.}
sandom. 1224, 1228, 1229, ~~1232~~ b.g. 1231,
1232.

Przedwój (III) 1224.

Prejekt (I) opat zwierzyn. 1224, 1229.

Pakosław (VII) ¹²²⁴ młodszy kaszt. wiślic.
1232, 1233, 1235, 1238, 1239 wojew. sandom.

Pelka (X) kantor gniezn. 1224, prob. wiśl.
1239.

Poznan Marcinowicz (1220), podstoli Krak.
1224, b.g. 1238.

Przeclaw (VIII) wojski Krak. 1220, Kaszt. czcho.
1228, 1229, b.g. 1230, 1231, 1232, chorąży Kr.
1237.

Piotr (XIV) włodarz 1220.

Piotr (XV) Rzukowicz 1220.

Piotr (XVI) Baranowicz 1222.

Pecina Oczko 1222.

Powirzon Komor. Ostarsza 1222.

Piotr (XVII) Robertowicz 1222, 1224.

Piotrek (XVIII) 1222.

Pawel (VI) koniuszy bis. Krak. 1222.

Przybysław^(I) v Proszowicz 1222.

P.
Putysław (II) 1222.

Piotr (XVIII) Węgier 1222.

Piotr (XIX) podkon. bis. Krak. 1222.

Piotr (XX) Gotardowicz 1222.

Piotr (XXI) 1222.

Polikard 1224.

Piotr (XXII) Krystynowicz 1224.

Przybysław (II) Rafałowicz 1224.

Pawlik de Melcha 1224.

Piotr (XXIII) kapel. Parkosł. 1224.

Paweł (VII) kapel. bis. Krak. ~~1222~~ 1224.

Paweł (VIII) Gorka czes. bis. Krak. 1224.

P.

57

Przybysław (III) podkon. bis. Krak. 1224.

Ptaszek Wawrzyńcowicz 1224.

Piotr (XXIV) Nos Pawłowicz 1224.

Piotr (XXV) brat Sławka Węgra 1224.

Piotr (XXVI) Zaba 1224.

Piotr (XXVII) opat mogil. 1225, 1228.

Piotr (XXVIII) podkus. Krak. 1227, 1228.

Piotr (XXIX) Pawłowicz z Kępina
1227.

Prandota (V) prob. tarcz. 1228, prob. Kielec.
1239, bis. Krak. 1242 + 1266.

Piotr XXX Dietrzykowiec 1228.

Piotr XXXI Dobieszewicz 1228, 1233.

P

Piotr XXXII Hrostlewicz 1228.

Przybysław IV Przybysławicz 1228.

Piotr XXXIII Magnusowicz 1228.

Piotr XXXIV mnich z Krupska 1228.

Piotr XXXV Goczałkowicz 1228.

Piotr XXXVI mistrz 1228.

Pakosław VIII Kustosz Kielecki 1229.

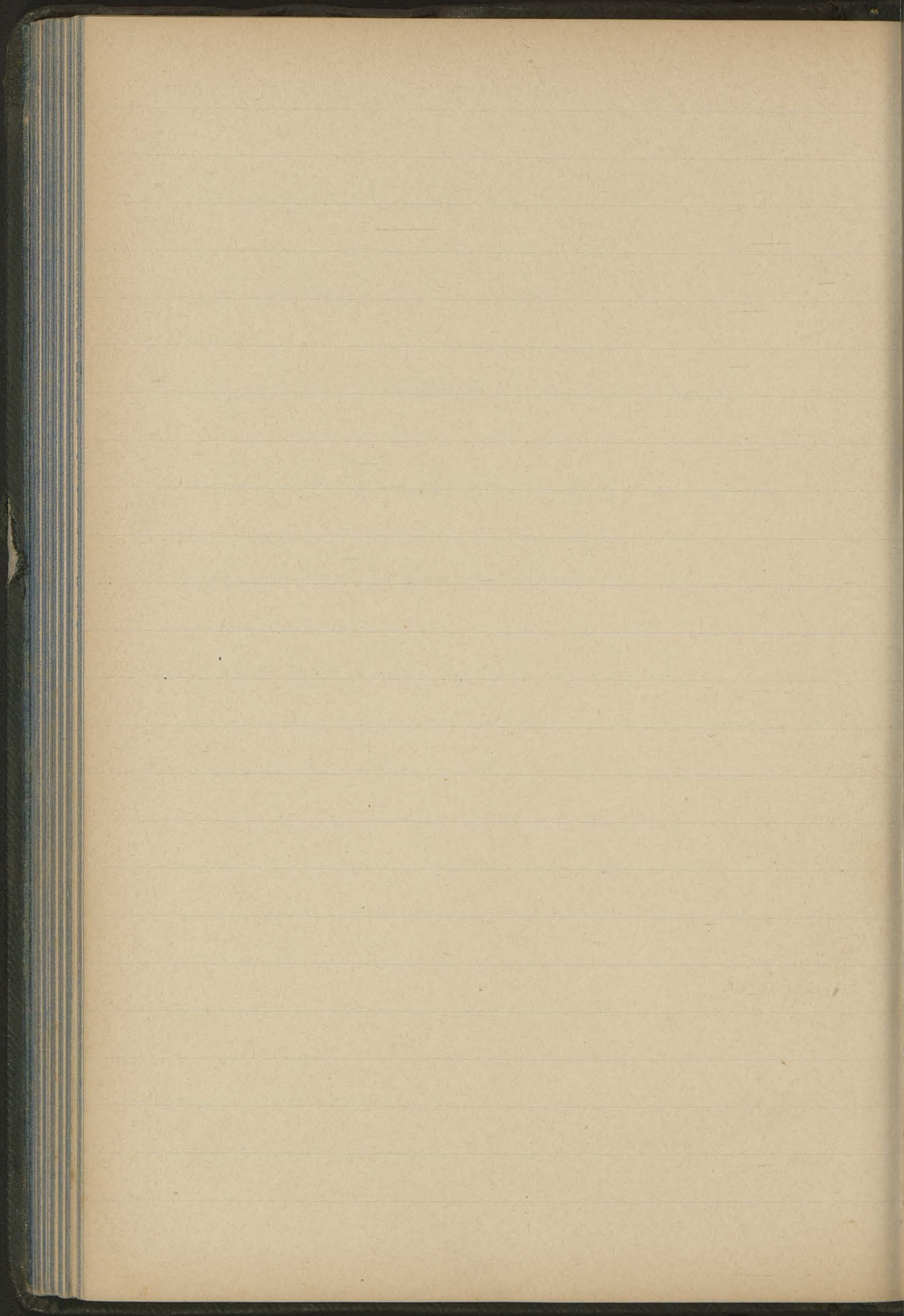

R

R

R

R

R

R

R

R

R

R

(I)

Radulf Kan. kat. Krak. archid. sandomir.1207, 1210, 1212, 1214, Kantor Krak. 1224,
1228, 1229, 1234. (1222)Rykard Kan. Krak. 1210, 1212, 1222.Radwan II (1212) z Bieżanowa.Racibor ante 1212. (X)Racibor (XI) z Dłubni 1212, ^{1220,} rycerz Kaszt.
Krak. 1222. Wojciechowicz. 1230.Radwan (III) Bodeporowicz 1220.Robert (I) Kan. Krak. 1220, 1222.Radosław z Radomia rycerz bis. Kr. 1224.Radwan (IV) Kapel. z Ksienic 1224.Racibor (XII) 1227.

R.
Radosław (II) Raciborowicz 1227, 1230.

Ramolt Serafinowicz 1228, 1230.

Radulf II ksiądz w Skaryszowie 1228.

Reclaw I 1228.

Reclaw II Marcinowicz 1228.

Radwan V Sniedark 1228,

Radwan VI Sniedark 1228.

Racibor XIII Wojciechowicz 1220, 1230.

30.

8.

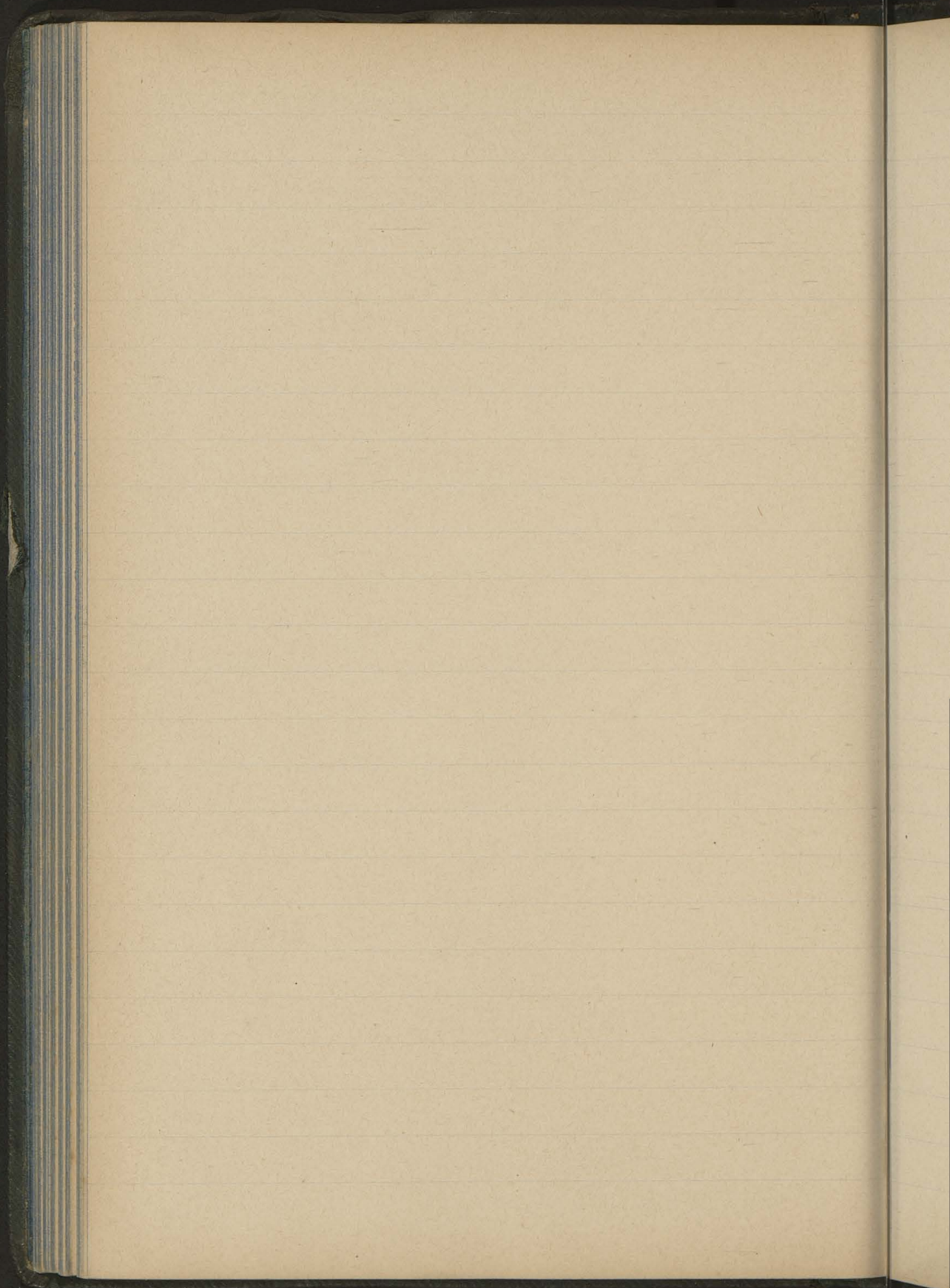

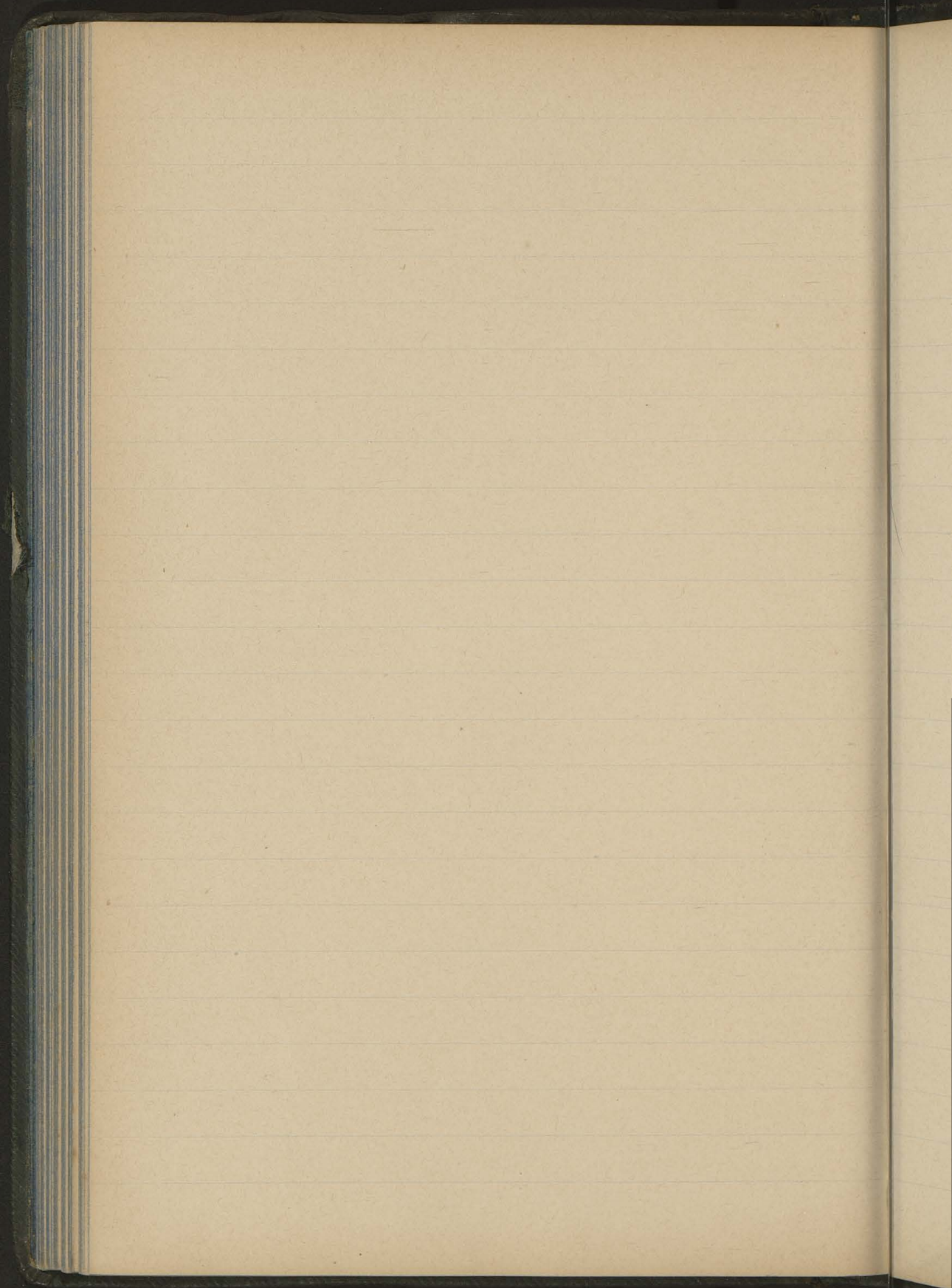

62

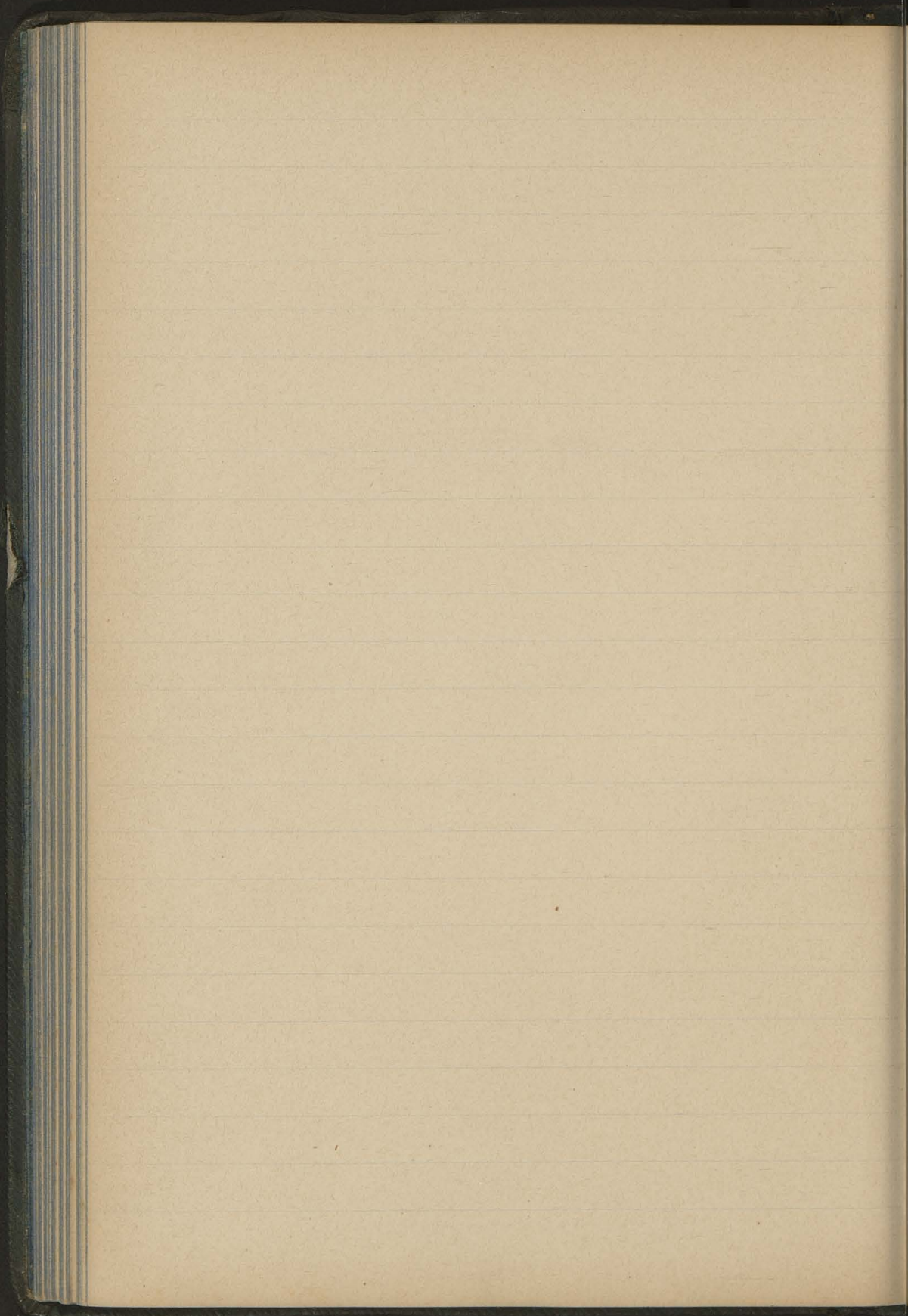

S

S

S

S

S

S

S

S

S

S

Sąd (IV), 1206.

Stefan (III) Kan. kat. Krak. 1206, 1210, 1212,
1214, 1220, 1228.
(1222.)

Stawosz (VI) 1210, kan. kat. Krak. 1214, 1217.

Strzeszko Gwiz. 1210.

Świętosław (VI) Bodzetowicz 1212.

Sejestaw 1212.

(IV)
Stefan (III) Kan. Krak. 1212, 1214,
1214, archid. zawich.

(V)
Stefan (IV) wik. kat. Krak. 1212, Kapelan bis. Kr.
1220.

(II)
Szymon 1212 Kapelan rycer.

Sulisław (VI) 1212. ~~Kaszt. sard.~~ 1217.

S.

Stefan (VI) 1212, 1213 dziekan opatowski.

Sieciech (III) wojski bis. Krak. 1212.

Stanisław (XI) woj bis. Krak. 1212.

Sulisław (VII) kaszt. sandom, 1217.

Smył (IV) kaszt. wojnic. 1217, Towczy Krak.
1242, 1243.

Sybretko kapel. bis. Krak. 1220.

Strzeżek czesnik Krak. ^{1220,} 1222, 1223, 1224, ^{1225,} 1228,
1229, b. g. 1230.

Sąd (V) Dobiesławicz 1224, 1232, kaszt. wojn.
1233, kaszt. wislic. 1243, 1244, palatyn żar.,
now. 1243, wojew. sandom. 1246, 1252, kaszt.
Krak. 1253, 1254.

Sieciech (IV) 1224, 1232.

Strzeż (II) Budziwojowicz 1220, czes. Krak.
1223, 1224, 1228, 1229, b. g. 1230.

Sylwester kan. Krak. 1220.

Sulistaŭ (VIII) Chrapowicz 1222.

Stefan (VII) Mrozowicz 1222.

Sulistaŭ (IX) Towczy Ostasza 1222.

Szarłak 1222.

Stanimir 1222.

Sulistaŭ (X) 1222.

Stawomir (III) Samsunowicz 1222.

Stefan (VIII) 1222.

Szymon (IV) Wincentowicz 1222.

Sięciech (V) Sułkowicz 1224.

Stefan (IX) Wąsire 1224.

Skarbimir (IV) S Skarbimirzyc 1224, Towczy
Tecz. 1228.

Stefan (X) Kapel. Pakost. 1224.

Strachota Kapel. bis. Krak. 1224, Kan. Kat. Krak.
1227, 1229, 1235, 1239. mistrz 1228.

Szymon (V) Romulus, Kap. bis. Krak. 1224,
Kan. Kat. Krak. 1227.

Sulistaŭ (XI) Alberowicz 1224.

Sulistaŭ (XII) Gęba 1224, 1228.

Stawek Węgieŕ 1224.

Sulistaŭa Gosławoŭna 1228.

Sulistaŭ XIII e Kargowa 1228.

Stefan XI Romanowicz 1228.

Szodr Henrykowicz 1228.

Syfryd włodarz w Skaryszowie 1228.

Scinyr z Modrzejowic. 1228.

Salomon I archidyał. Krak. 1228, dziek. Krak.
1234, 1235.

Sulista XIV kan. sandom. 1229, 1233.

Szymon VI kan. kielecki 1229.

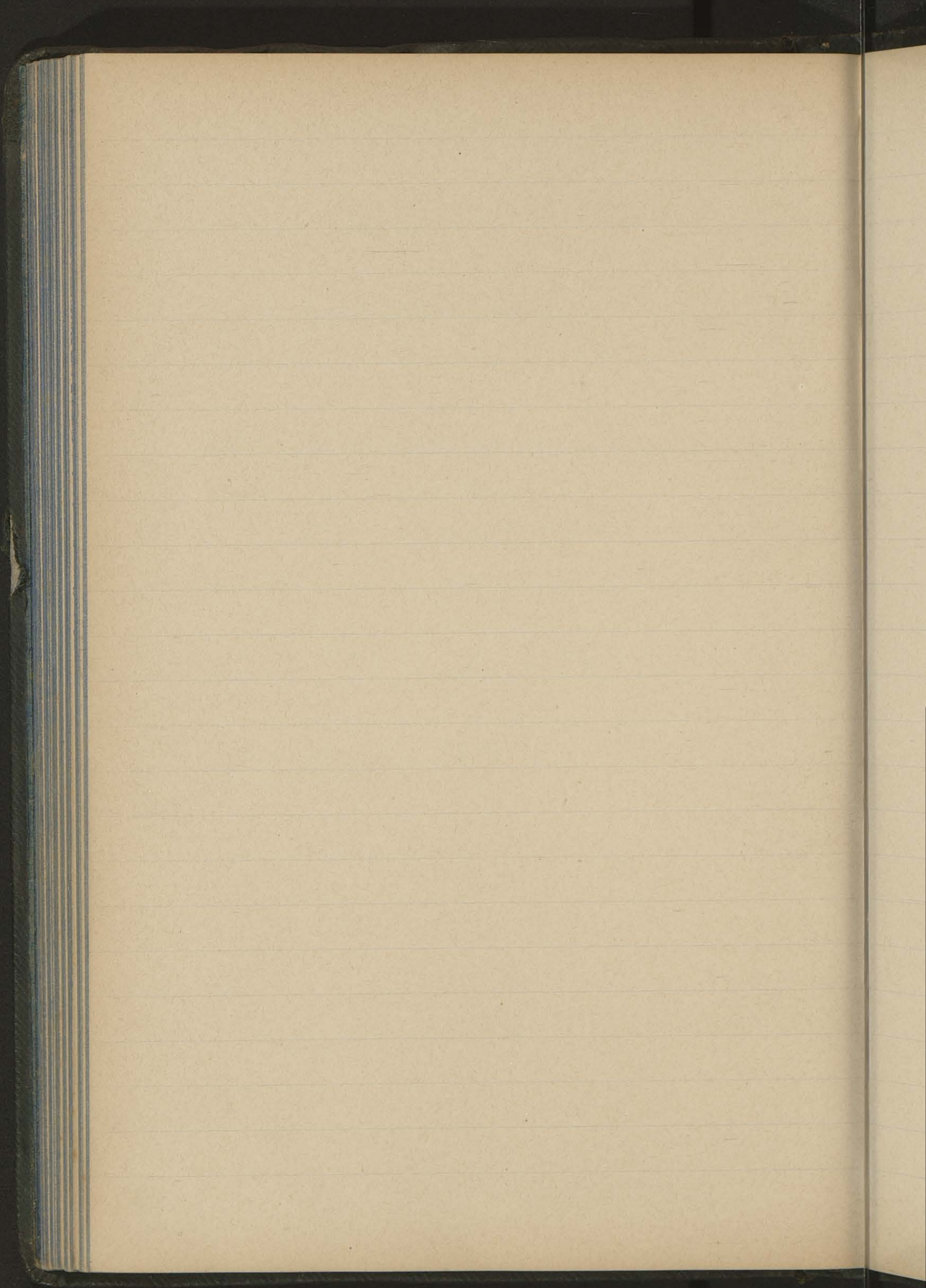

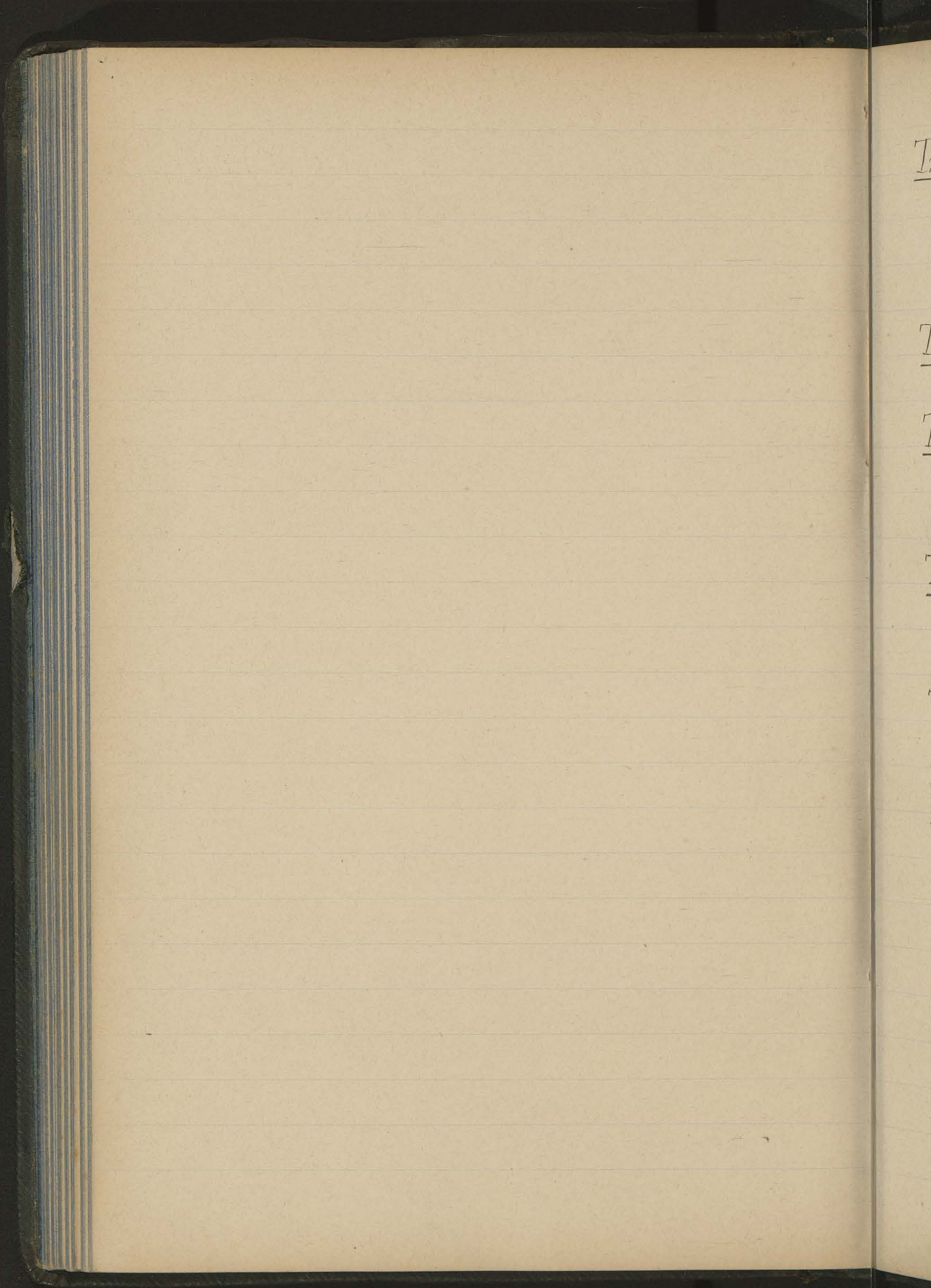

T

1228, 1227,
1220, 1222,

Trojan (III) Kan. Krak. 1210, 1212, 1214, 1229,⁶⁷
1234, 1235, 1239, Kustosz 1252, 1253,
Kantor kat. 1259, 1263, 1264.

Tomasz (II) 1212 opat witowski.

Teodoryk opat jedrzejowski 1213, 1227, 1228,
1234, 1239.

Teodor (II) Kaszt. Krusz. 1222, 1223, wojew.
Krak. 1231, 1234, 1235, 1236, 1237, 1238.

Tomasz (IV) Bogucic 1224.

Tomasz (III) Gerwazowicz 1222.

Trojan (IV) Trojanowicz 1222.

Tomasz V z Mydlowa 1228.

Tomasz VI, 1228.

Tomasz VII mnich w Skaryszowie 1228.

Trojan V 1228. I.

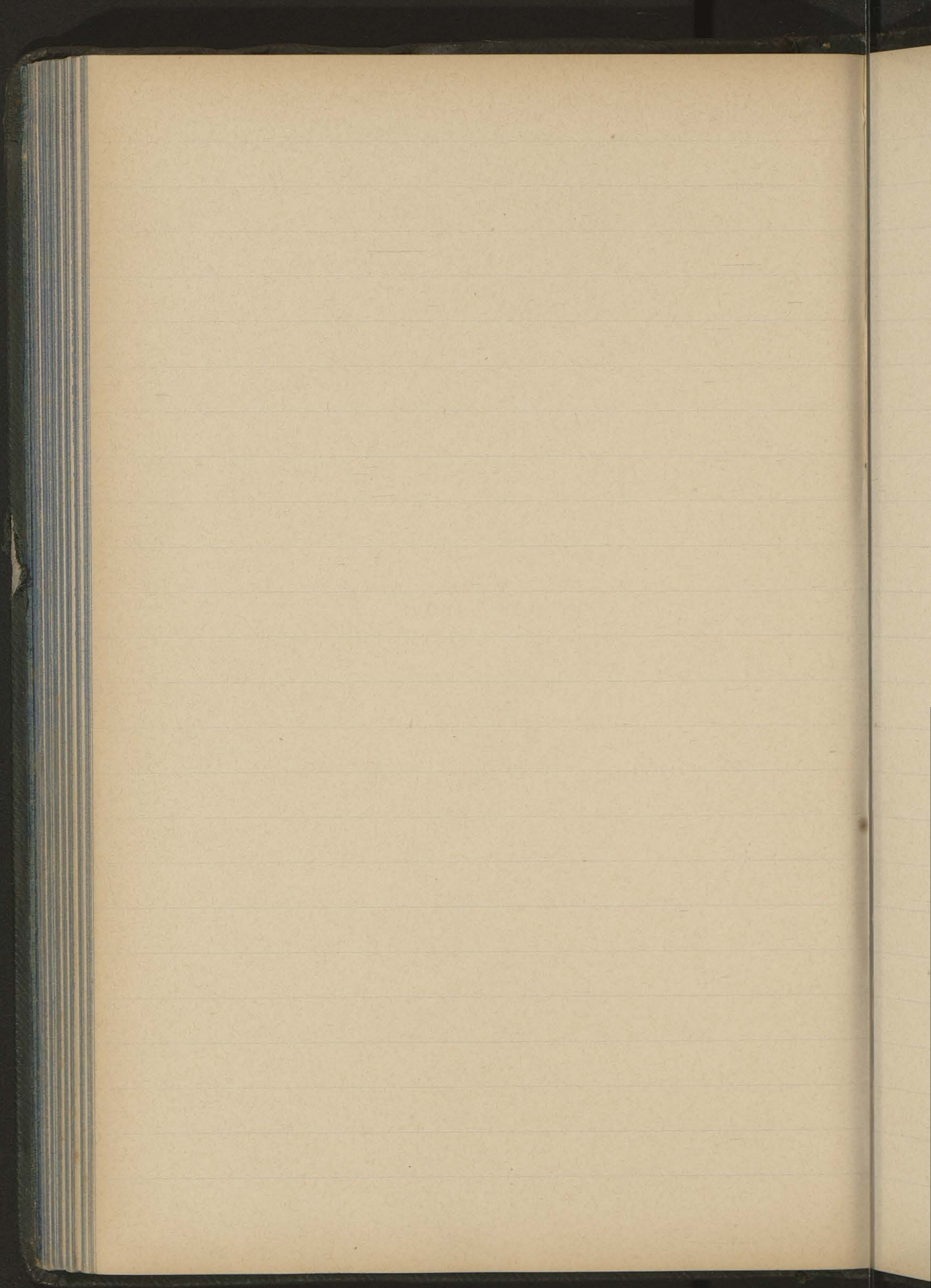

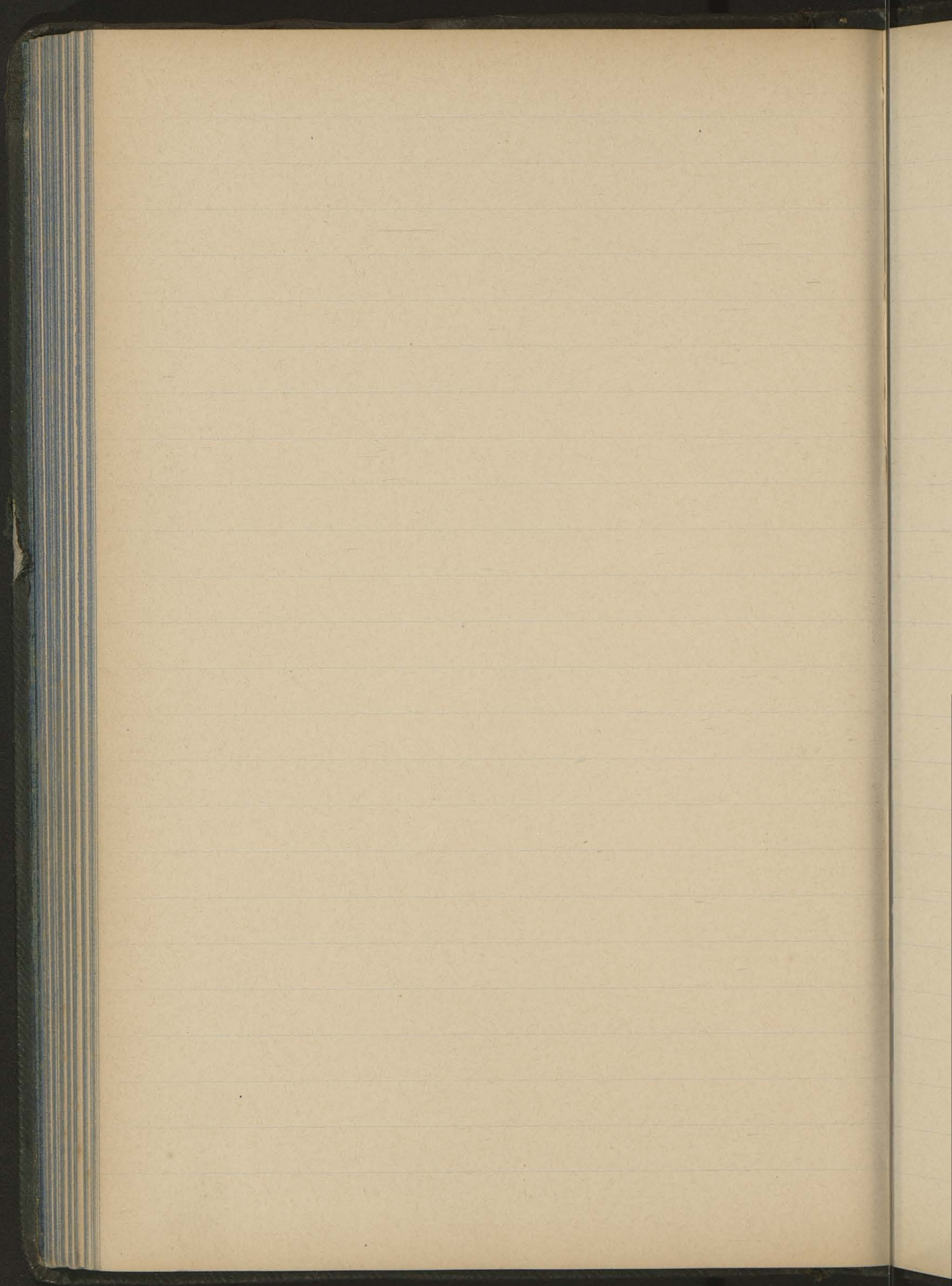

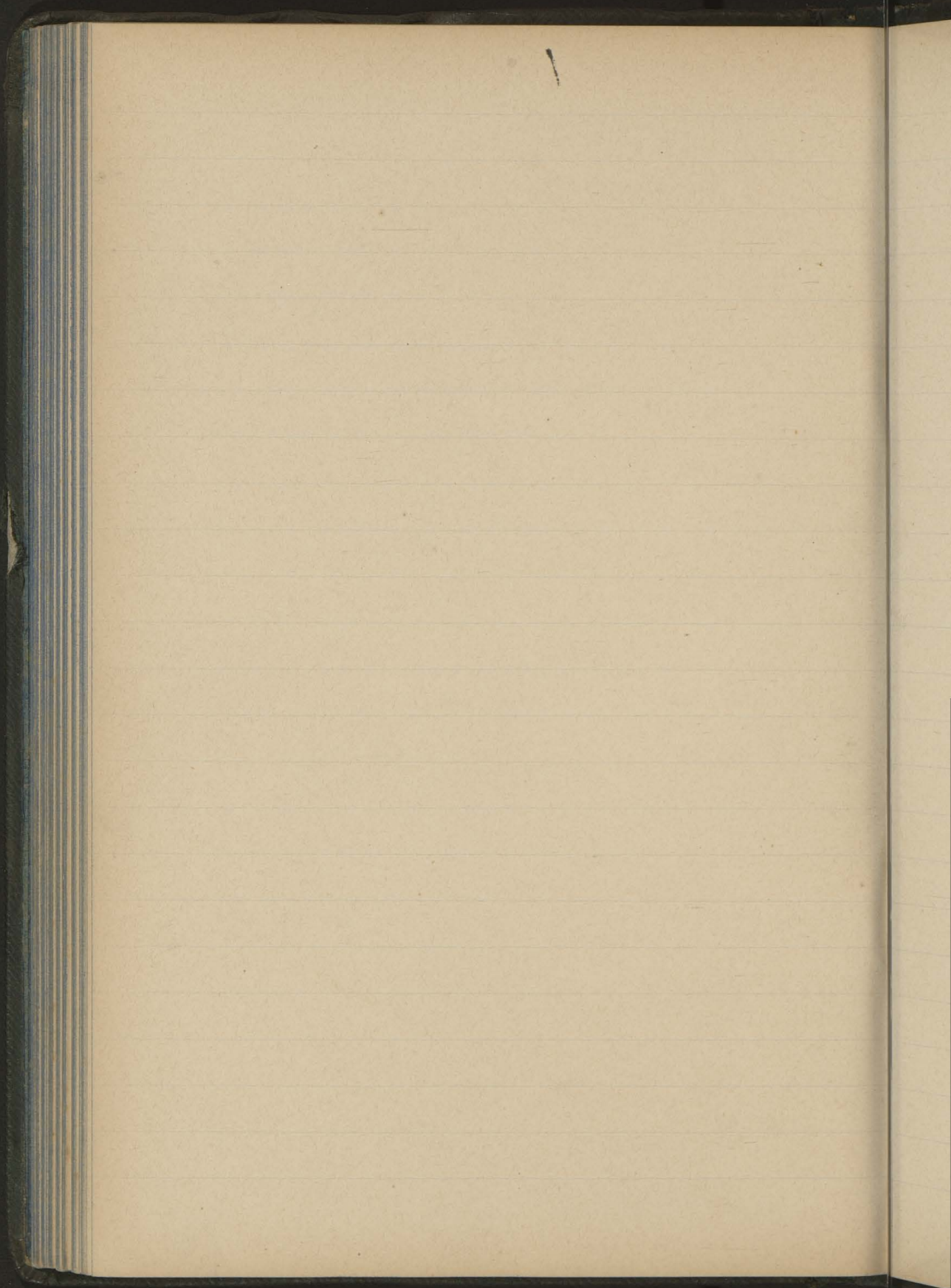

U

71

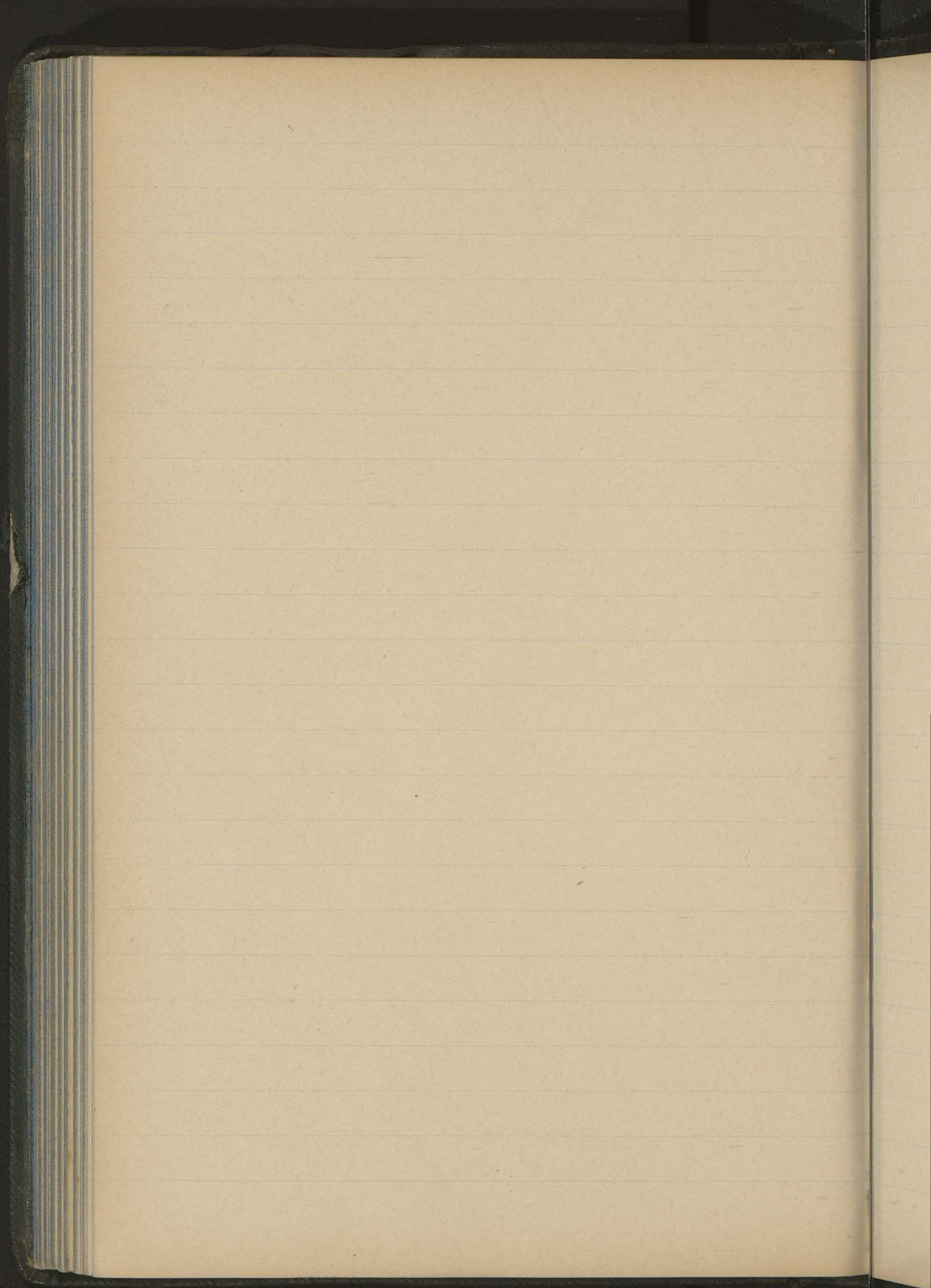

72

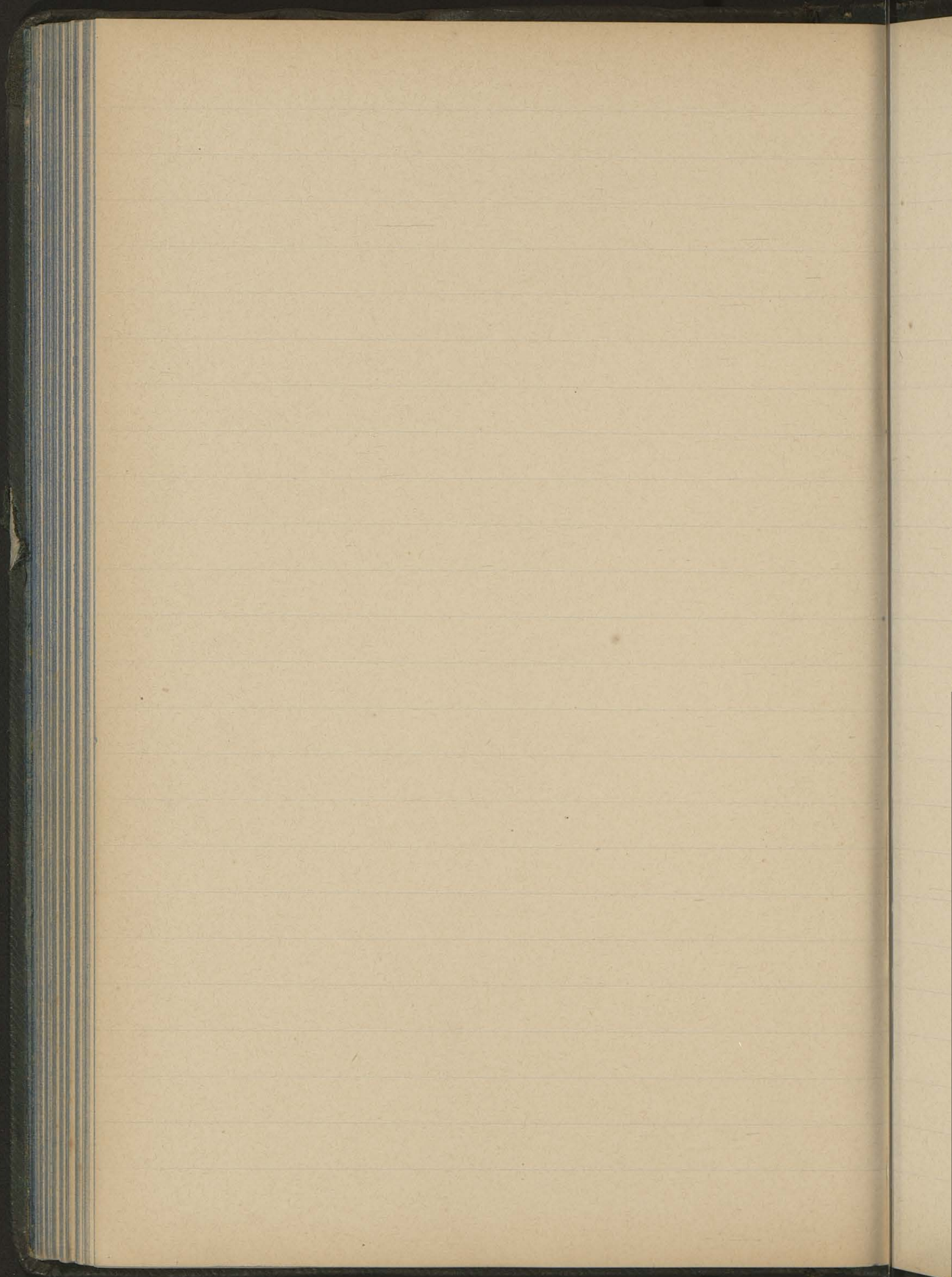

73

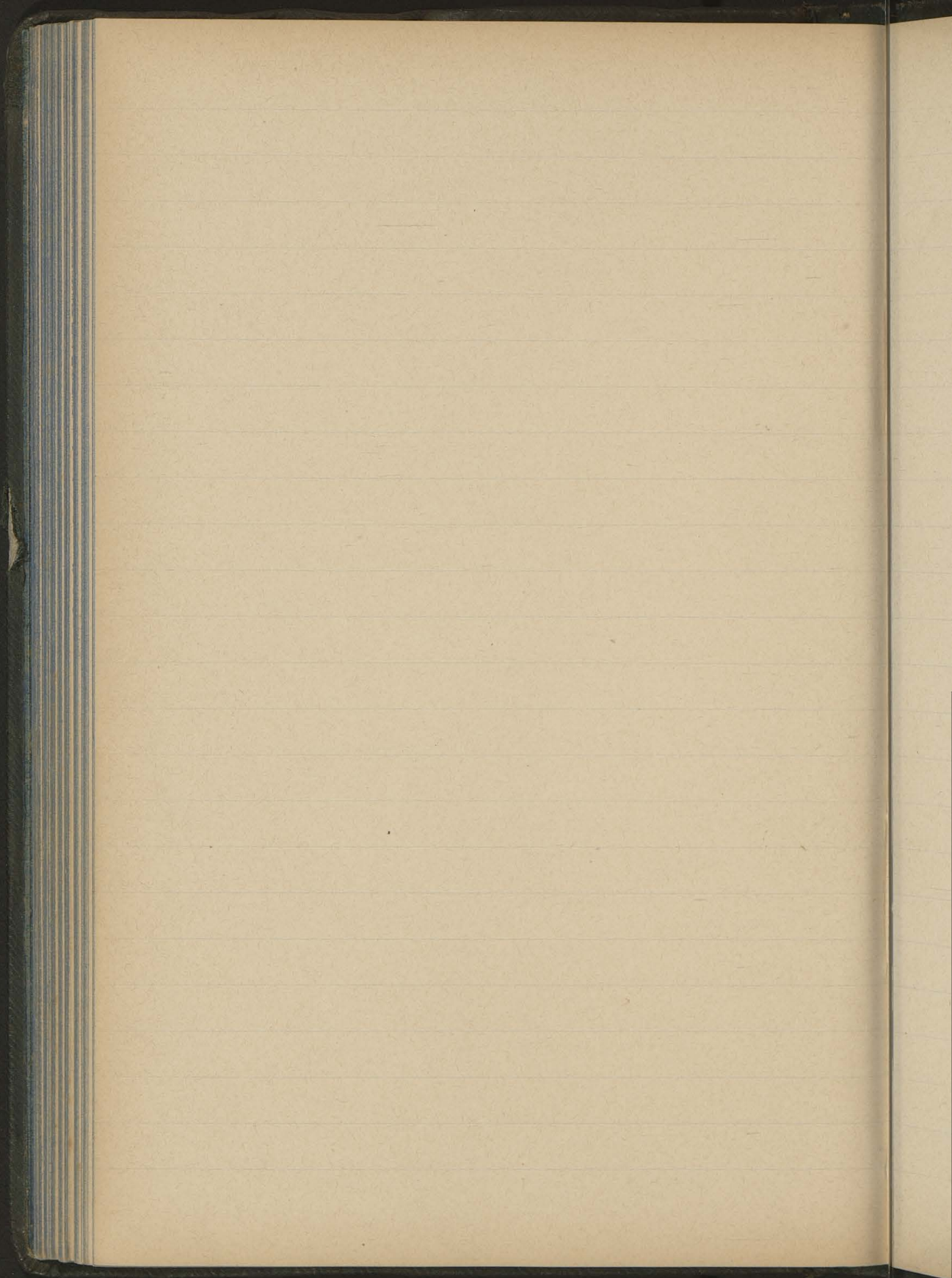

74

V, W,

75

Wojciech (I) 1193, 1206, 1210 palatyn.

Wiadrus 1206, opat jędrzej.

Wisław (III) = Piotr (VIII).

Wawrzyniec^(I) kustosz kat. Krak. 1206, kanonik
1207, 1210, 1212, 1214, 1220, 1222, 1225.

Wincenty prob. sandom. 1208 bis. Krak.

Wojko kan. Krak. 1210, 1212, 1214, 1220.

Więclaw (III) Raciborowicz 1212.

Wikard 1212 kan. kat. Krak. 1212 kustosz
Kielecki.

Wit (IV) kan. Krak. 1212, 1220, ^{1222,} proboszcz kat.
Krak. 1234, 1235, 1243, 1244, 1247.

Walter (I) 1212 opat brzeski.

(I) W
Wawrzyniec 1212 Komor. bis. Krak.

^I
Wiecek sędzia bis. Krak. 1212.

Wojstaw (X) Lutosławicz 1212 rycerz bis.
Krak. 1222.

Wojstaw (XI) Komes 1213.

Walter (II) opat zwierzyński 1213.

Wojciech (II) kan. kat. Krak. prob. Kielec.
1214.

Wacław (IV) Kaszt. Krak. 1217, ~~1224~~.

Wydzga podkon. maz. 1222, podkon. Krak.
1234, Kaszt. sądec. 1243.

Wacław (V) 1224.

Wojciech (V) Stepocic 1224, 1228, 1239.

Wojciech (VI) Kaszt. Lubet. 1224, 1228, 1229,
palatyn 1230.

Wysz (I) 1189.

Wysz (II) Budziwojowicz 1220, 1235.

Wisław (IV) Prandocie 1222,

Włoscibor (III) 1222.

Wojciech (III) Sierakowicz 1222.

Wincenty (II) 1222, podstoli Krak. 1228.

Wojciech (IV) 1222.

Wię (V) 1222.

Wojen z Borzykowsy 1224.

Wojciech (VII) Stefanowicz 1224.

Wawrzynek Bolechowicz 1224.

Więclawek z Probotowic 1224.

W.

Wojstaw (XII) Bogusławicz 1224.

Wszebor (IV) Łowczy 1224, 1225.

Włodzimierz (VIII) 1224, 1230, 1237 b. g.
1232, 1234 Kaszt. brzeski, 1238 Kaszt.
oswiec. 1238 wojew. Krak. 1250 Kaszt.
siewierski.

Wincenty (III) Kanon. Krak. 1227, 1228,
1234, 1235.

Wirszur (I) cześnik Krak. 1227, 1228.
Kaszt. żarnow. 1229.

Węzyk stol. Krak. 1228.

Wojciech VIII 1228, 1230.

Wielisław II Sobiesławowicz 1228.

Wojciech IX Kaszt. Lubel. 1228, 1229.

Wojciech X Witowicz 1228.

W

77

Wojciech XI Wygnanowicz 1228, 1230.

Wit VI Wygnanowicz 1228, 1230.

Wit VII brat Gostawa 1228.

Wit VIII (Witek) kan. Krak. 1228.

Więcek II kan. Krak. 1228.

Wierzbieta II Klemensowicz 1228.

Walter II kan. Krak. 1228.

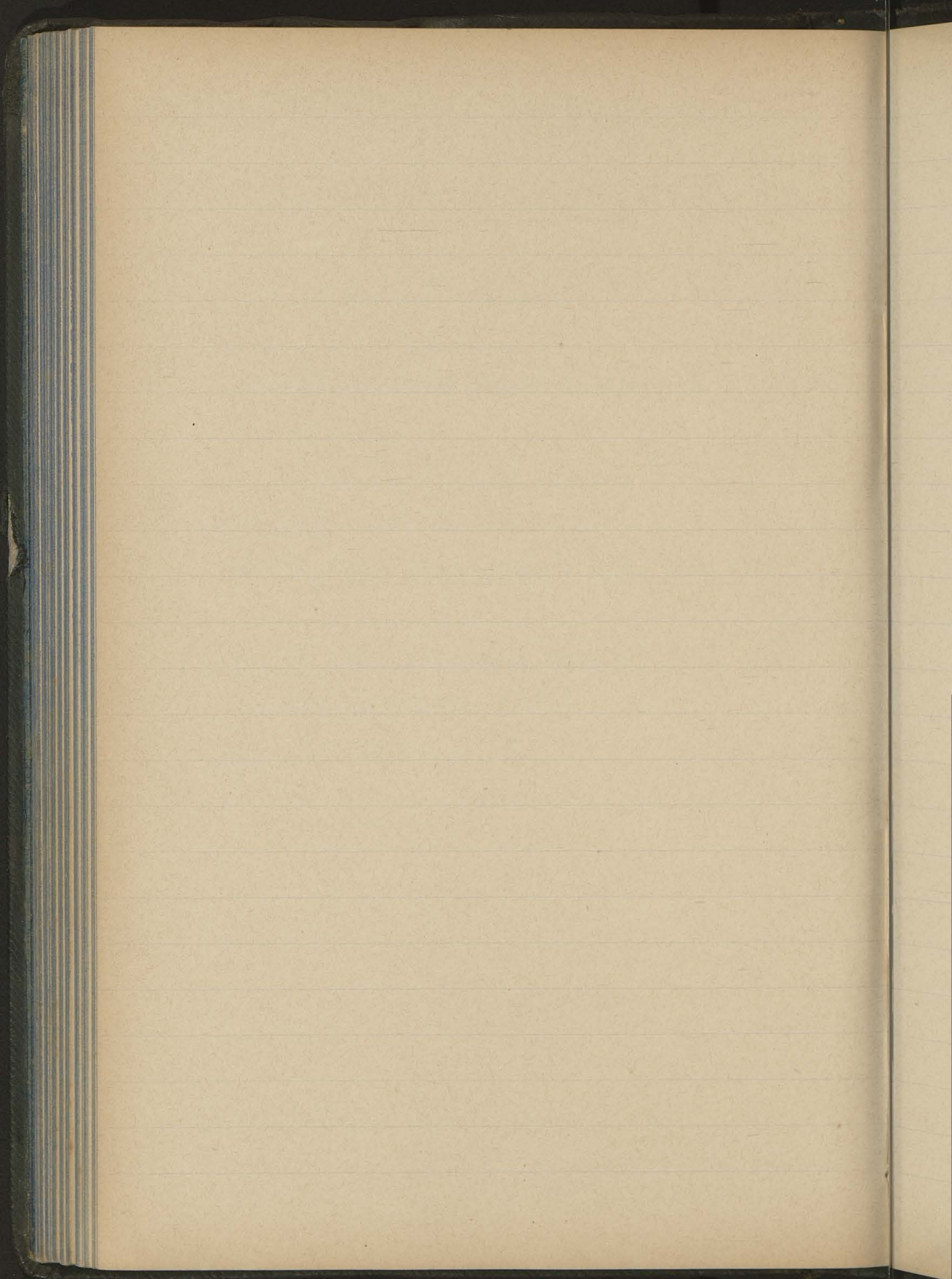

78

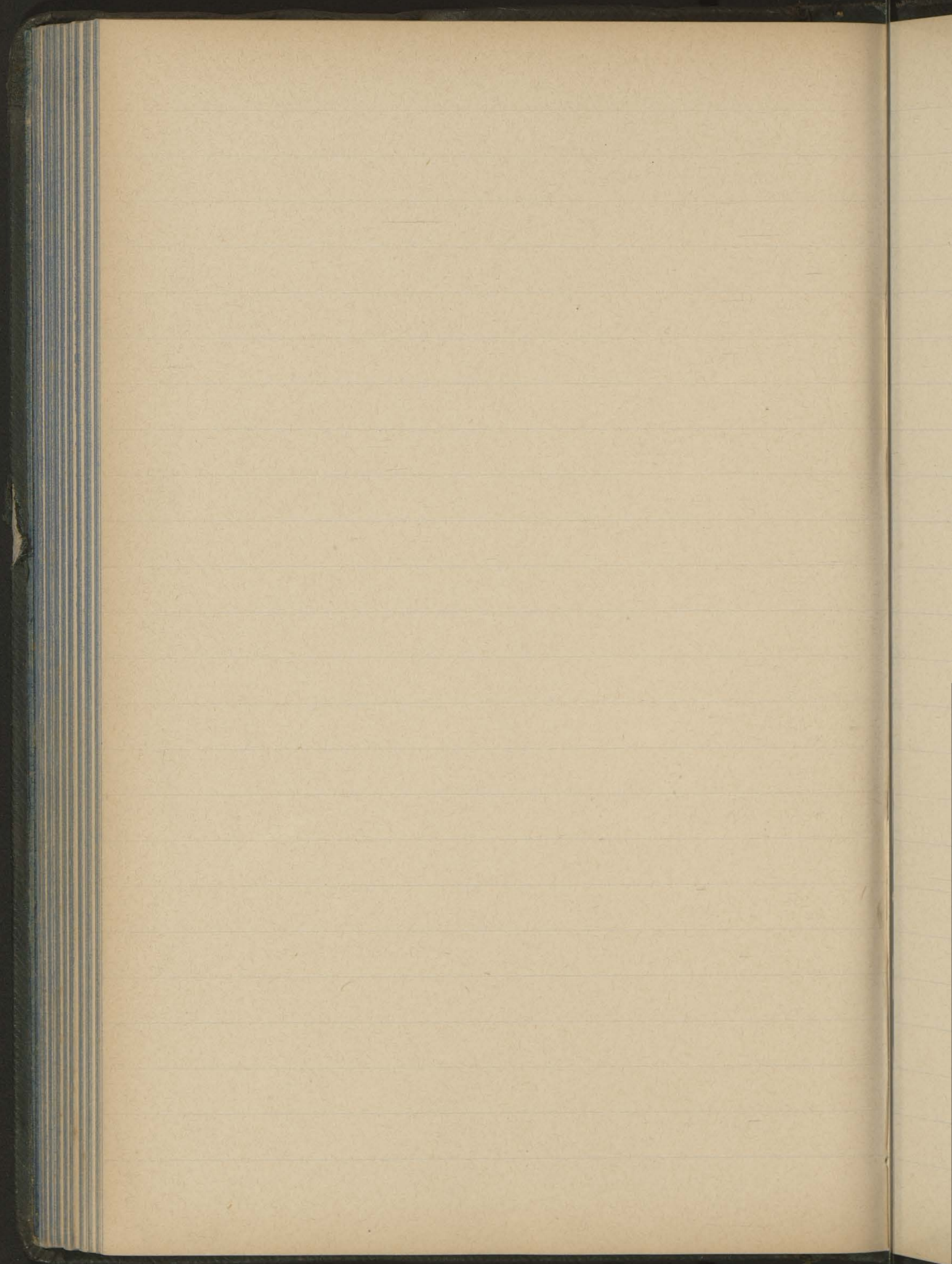

79

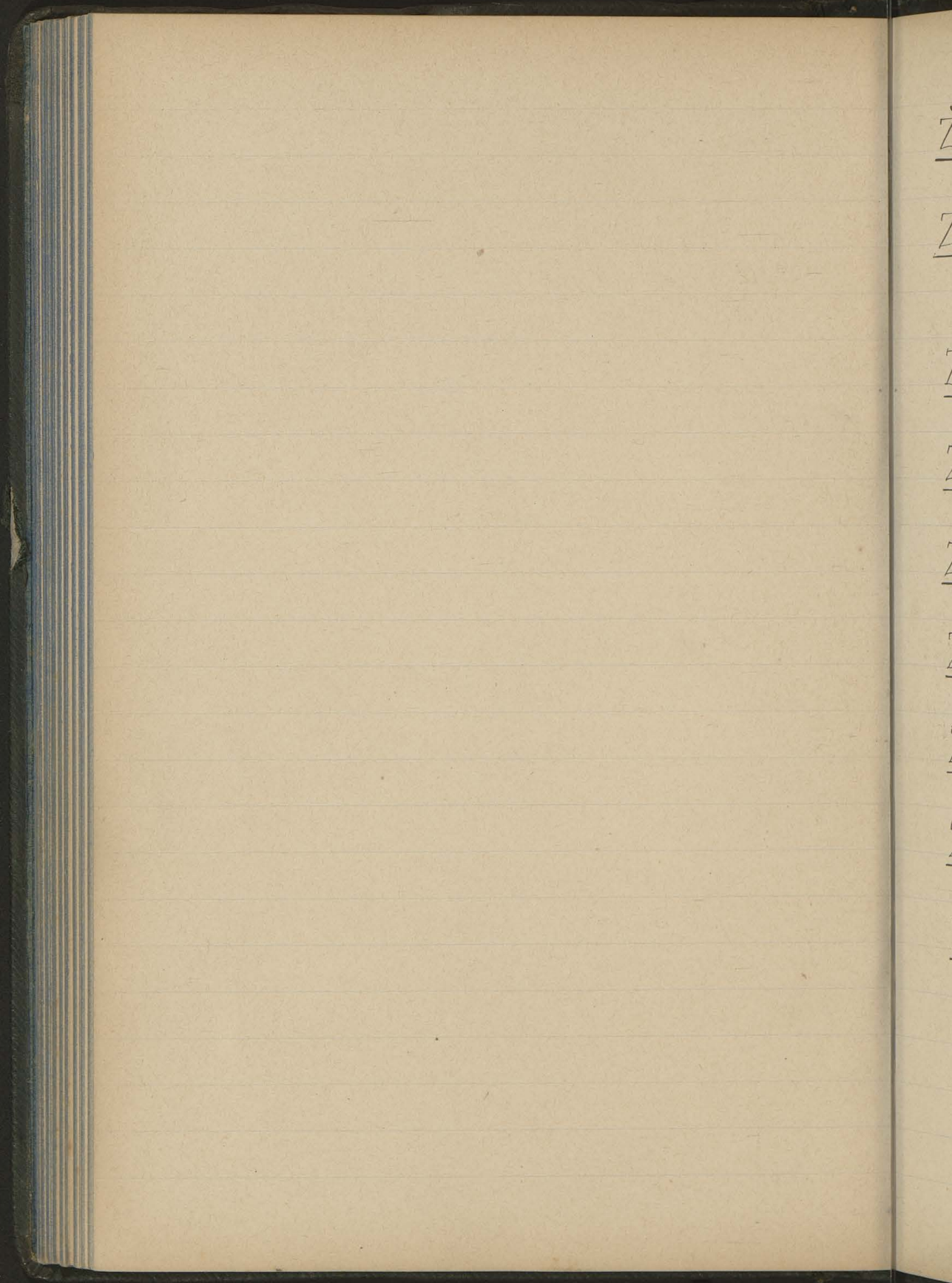

Z

80

Zuleta 1206, Kapel. bis. Krak. 1212.

Zdzisław (IV) 1212 wik. kat. Krak. ^{1220,} 1214 kan.
kat. Krak. 1222 mistrz.

Zawisza (I) kan. kat. Krak. 1214.

Zdzisław (V) archid. zawich. 1223.

Zęgota (VI) Sułkowicz ^{1229,} 1224, 1238.

Zdzisław (VI) 1222.

Zdzisław (VII) Włostowicz 1224, 1228

Zdzisław (VIII) Koniuszy Krak. 1228.

Ziemięta I 1229.

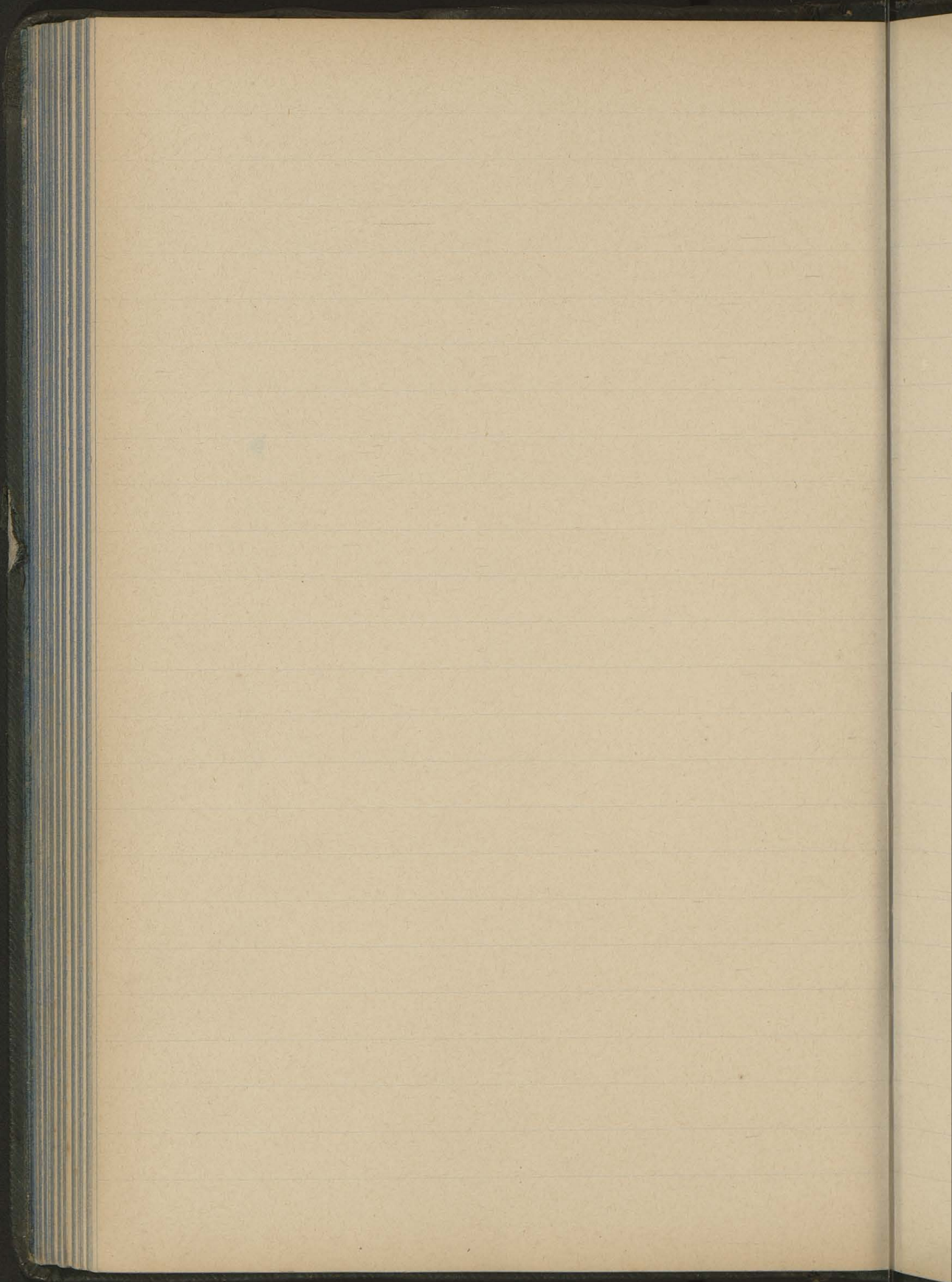

81

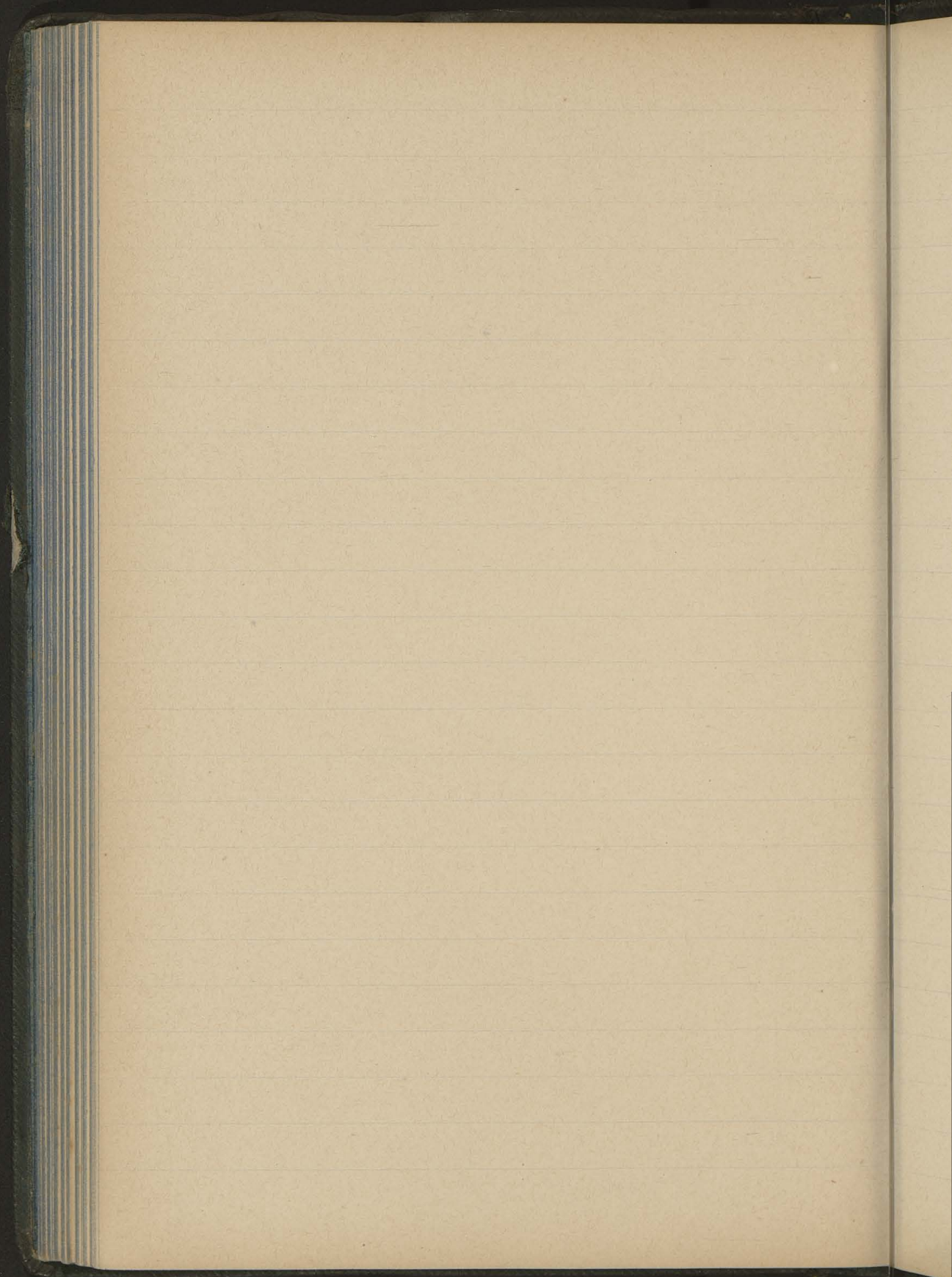

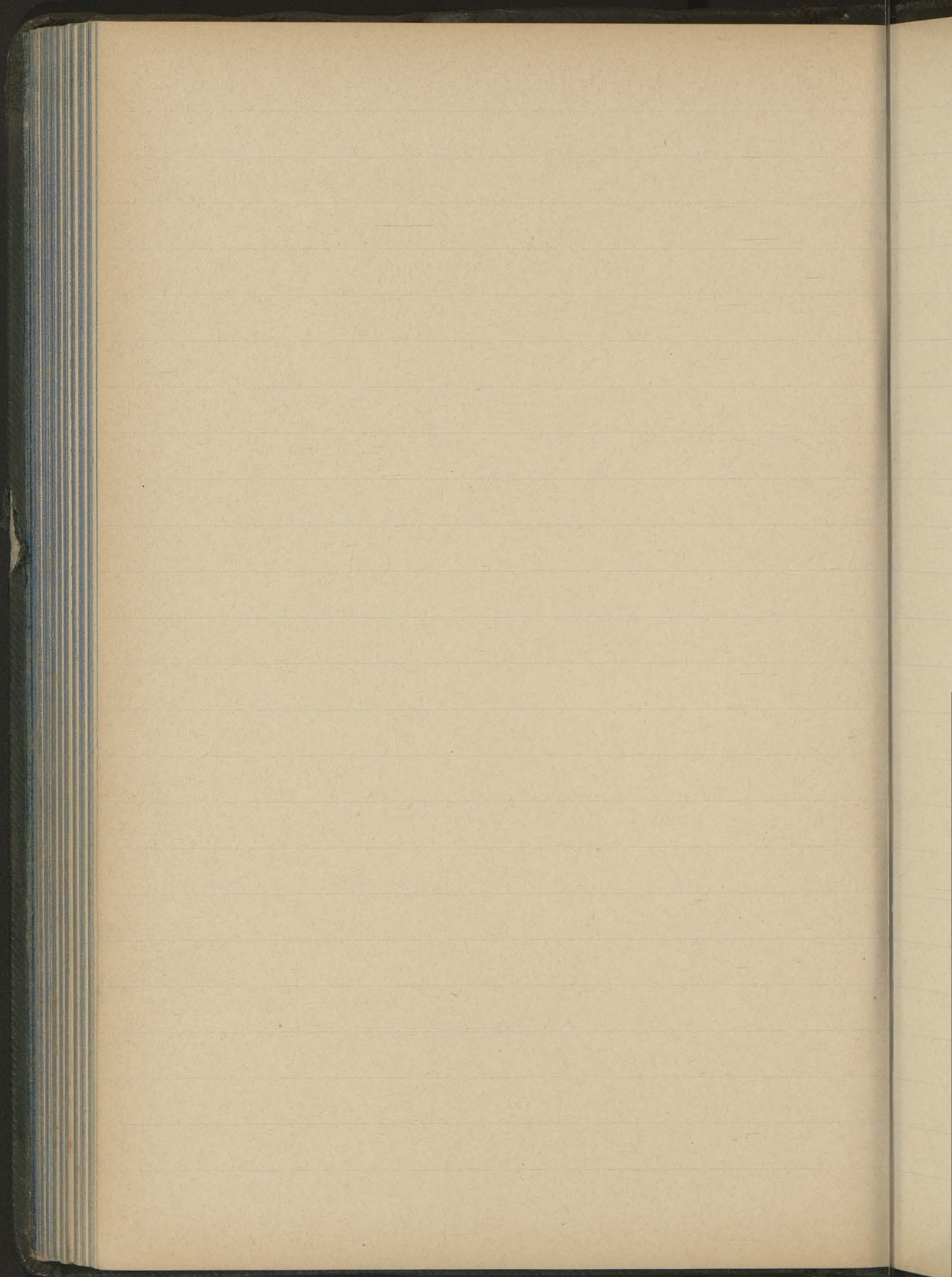

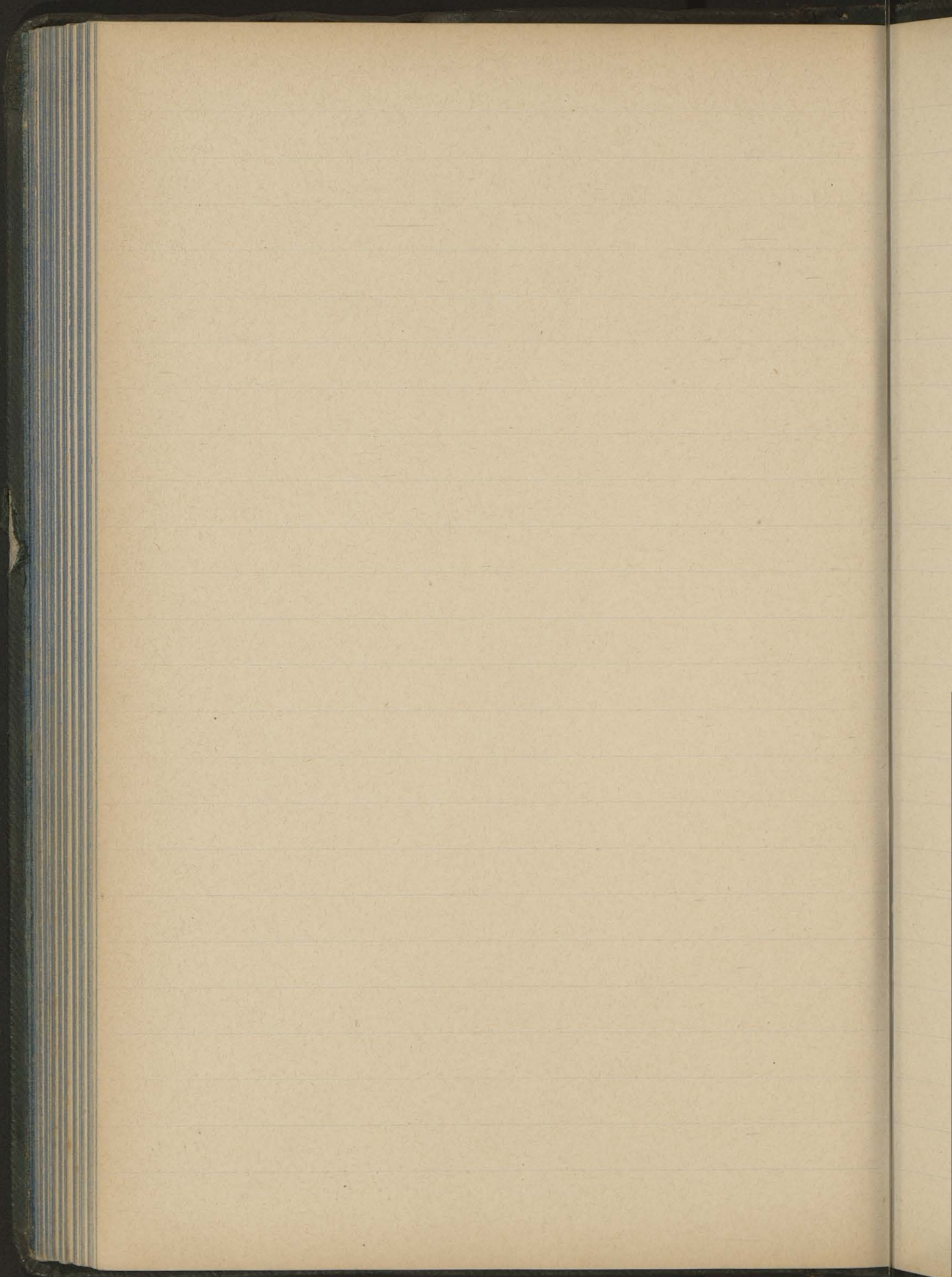

1216. *Saints Lake*
1224. *Kerlin (Mp. II).*

1215. *Stenomyza*
1224. *agata* (Cra.) *fortis* (alp. II).

1214. *Theraps*
1224. *alajifer*, *fortis* (alp. II).

1213. *Chusquea*
 1224. *Chusquea* cartell. de Sabinos, Berlin (Mq. II).

1212. *Desman* Berlin
 1224. *Desman* Berlin (Mq. II)

1211. *Chirolophus*
(1224. *Chirolophus* *Chirolophus* (M.P. II).

1210. *Chirolophus*
(1224) *Chirolophus* *Chirolophus* (M.P. II).

1209. *Chusquea*
 (1294) *frax. summi Muricata, Berlin (Nat.)*

1208. *Myrsine*
 (1294) *filix Stampote, Berlin (Nat.)*

1206. *Stephania*
2.
(1224) *filix* ein *Wegweiser*, *letzi* (Mar.)

1206. *Tan*
(1224) *fulm* *Clematis* (*letzi*) (Mar.)

1205. *Artemisia*
 (1224) *canes, leafy (Mad.)*.
 1224. *canell. Fr. (Chp. II)*.

1204. *Favos*
 (XIII) *Artemisia Fr. (Mad.)*.

1203. *Mytilus*
1224. *Argopecten*, *mitis* *var.*, *letii* (*var.*)

1202. *Taraxacum*
1224. *Puccinellia*, *letii* (*var.*)

1224. Miss Peterson de Graham, Keris
(Nat.)
1201. Genare

1200. Toluid
1224. Gustafsson de Leran, Keris (Nat.)

1199. Western
1224. de Boryskow, Kertis (Mar.)

1198. Borek
1224. de Borek, Kertis (Mar.)

1192. Harten
1224. subsermes. sp. Grae. testis (No. 1)

1196. Frederick
1224. subsermes sp. Grae. testis (No. 1)

1194. *Perognathus*
1224. *subincensura* *sp. nov.* *Perognathus* (*Nov.*)

1194. *Perognathus*
1224. *subincensura* *sp. nov.* *Perognathus* (*Nov.*)

1224. *camerata* sp. nov. *testis* (hol.)

193. *offo*

1224. *ovifera* *Paucotai*, *testis* (hol.)

192. *Melby*

1224. *Filix Danjhae*, *Settia* (det.)
1191. *Freybergia*

1224. *Subanell*, (var.) *Settia* (det.)
1190. *Shakeria*

1189. Baumst.
 1222. Baumst., miles sibi. (Kor.)
 1222. Baumst., miles sibi. (Kor.)

1188. Baumst.
 1222. Baumst., miles sibi. (Kor.)
 1224. Baumst., miles sibi. (Kor.)

1187. *Parus*
1222. *subcapillus* sp. Crax. *kerli* (Mod.)

1186. *Parus*
1222. *subcapillo* sp. Crax. *kerli* (Mod.)

1185. *Chusca* (Fal)
 1222. *Muscum serotini* sp. nov. *terre*, (Hort.)

1184. *Mis*
 de *Lobelia*. 1222 *terre*, (Hort.)

11082 ~~11082~~ *Artemisia*
(Fraser, Yukon.)

11082. *Raetia*
near base of *Tortula* of *Fraser* - *Artemisia* *Yukon*.
numerosum (Fraser, Yukon.)

11081. *Erasmia*
(Fraser. Antkenen.)

11080. *Wagneri*
(Fraser. Antkenen.)

11029. *Fragaria*
(Fraser. *Andromeda*.)

11028. *Weylandia*
(Fraser. *Andromeda*.)

11027. *Phytolacca*
Phytolacca (fr. *Andromeda*)

11026. *Tan*
some, nivalis *shorte* *relate* *com.* *Andromeda*
 + *in* *ang.* *Andromeda* (fr. *Andromeda*)

11025. Rachtshout
cornet, leu^o shorte reike rom. Rachtshout
† m. p^{re} b. Rachtshout (Fischer. Rubinen.)

11024. Miltelhouer
met een klein Gabeltje + 2^e die part o. chorgarethe
(Fischer. Rubinen.)

11073. *Delphinium*
 com. filix em. *Delphinium* (Fr. Dubn.)
 + 3^o de arbor. *Delphinium*.

11072. *Delphinium*
 com. et *Delphinium* var. em. *Delphinium*, *Delphinium*
 var. *Delphinium*, *Delphinium*, *Delphinium*, *Delphinium*, *Delphinium*
Delphinium filix em. (Fr. Dubn.)
 + *Delphinium* a. b. *Delphinium*.

1121. Bartholomew
filii sancti Michaelis et Martini cum charta.
(Frat. Suthem.)

1120. charta
nostri sancti Michaelis, filii sancti Galmechi,
et Helobowe, mariti sancti Bartholomei
nostri sancti Roberti, cum terra sancti Pauli
procuratoris, cum parochia sancti Johannis (Frat.
Suthem.)

1169. *Wiskans*
 cornea, eius retina charta (Fr. Aubin.)
 filius comes Bartholomaeus.
 † in reg. b. Laurentii (Staden).

1168. *Andrey*
 uxor eius Cecilia, filius decessit (Fr. Aubin.)

1167. Inverto
filii Probert (fr. Aukinen.)

1166. Probert
Probert cum filio Inverto (fr. Aukinen.)

1165. Linnigsta
(Fred. Aukinen.)

1164. Paalyta
(Fred. Aukinen.)

1163. Wessing
Fraser (Frax. dubium.)

1162. Shreve
Frax. Witterlone (i. cap. Frax. dubium.)
Frax. dubium (Frax. dubium.)

1161.
Mitrella (type, *Mitrella*), *Mitrella*
 var. *lemani* of Hurst (Fred. A. Hurst).

1160. *Mitrella*
 var. *lemani* (Fred. A. Hurst).

1159. *Seymour*
comes, cum uxore *Tiribawa* (frat. *Aukinen*.)

1158. *Stewart*
(frat. *Aukinen*.)

1157. *Prunella*
 corner (frat. *rubra*.)

1156. *Myrica*
 sum more of filis of *frat. rubra* (frat. *rubra*.)

1155. *Mucuna*
(Fred. Rubin.)

1154. *Geophytum*
cum *stere* *Pambolonia* et *Jilic* (Fred. Rubin.)

100

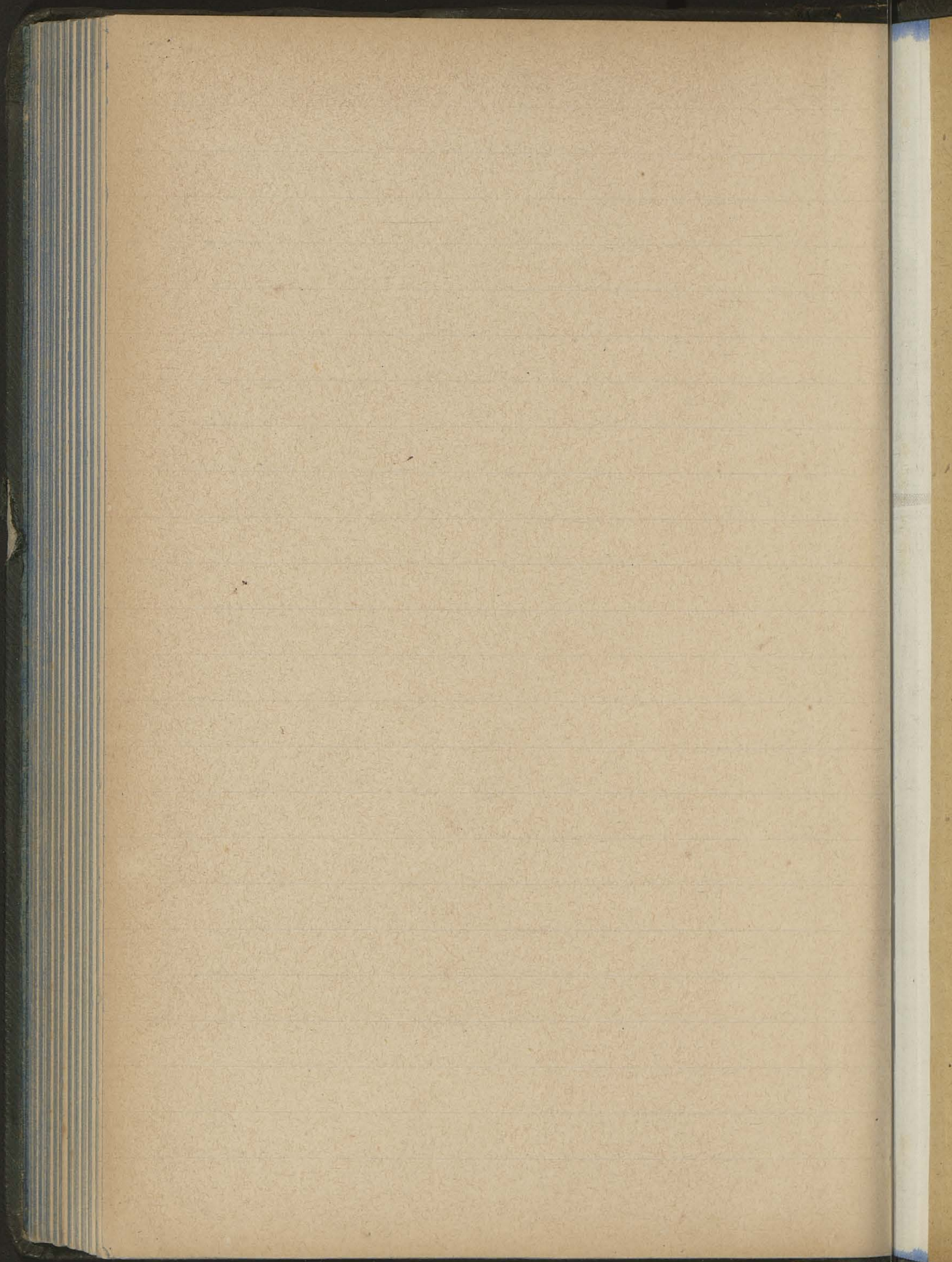

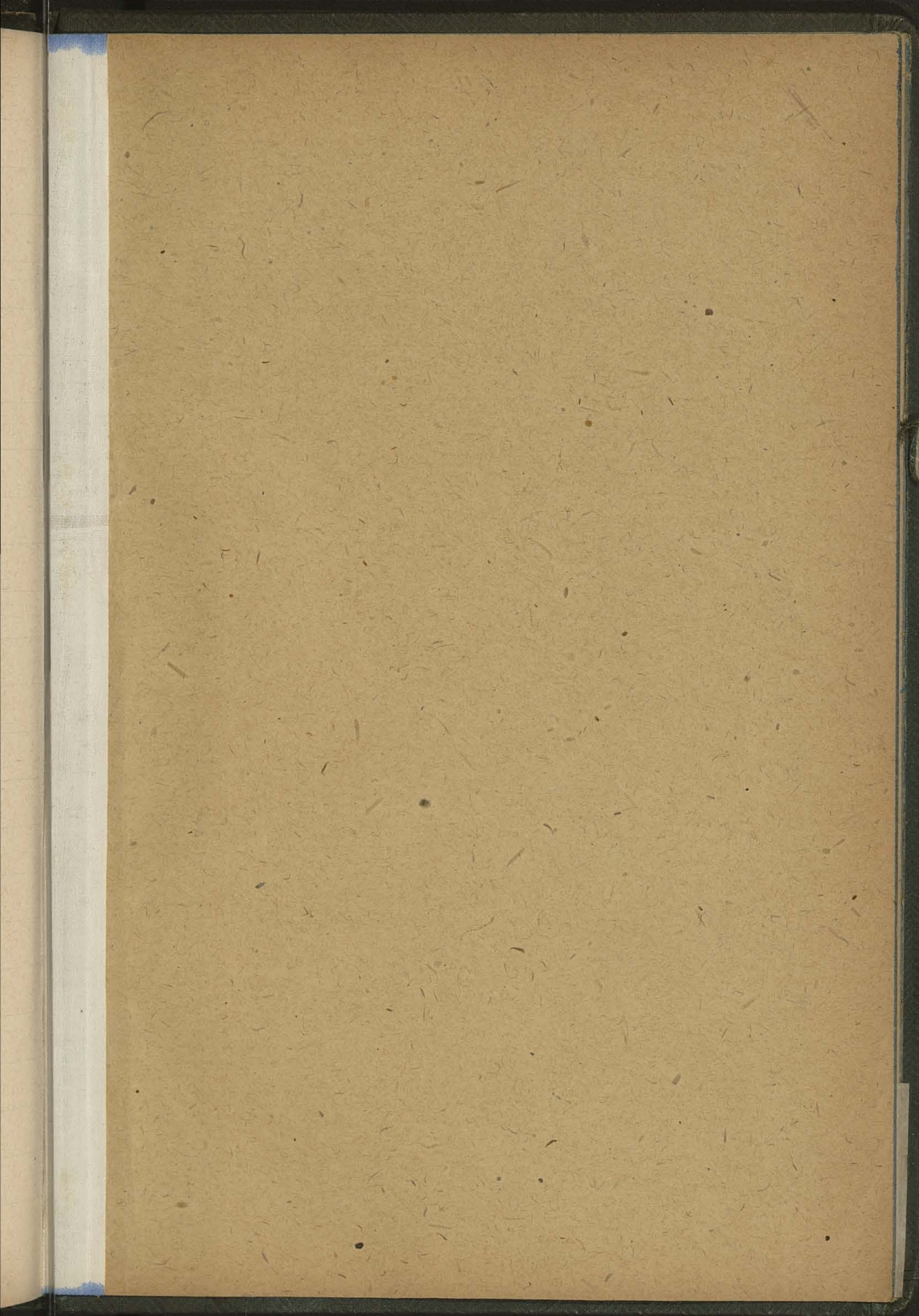

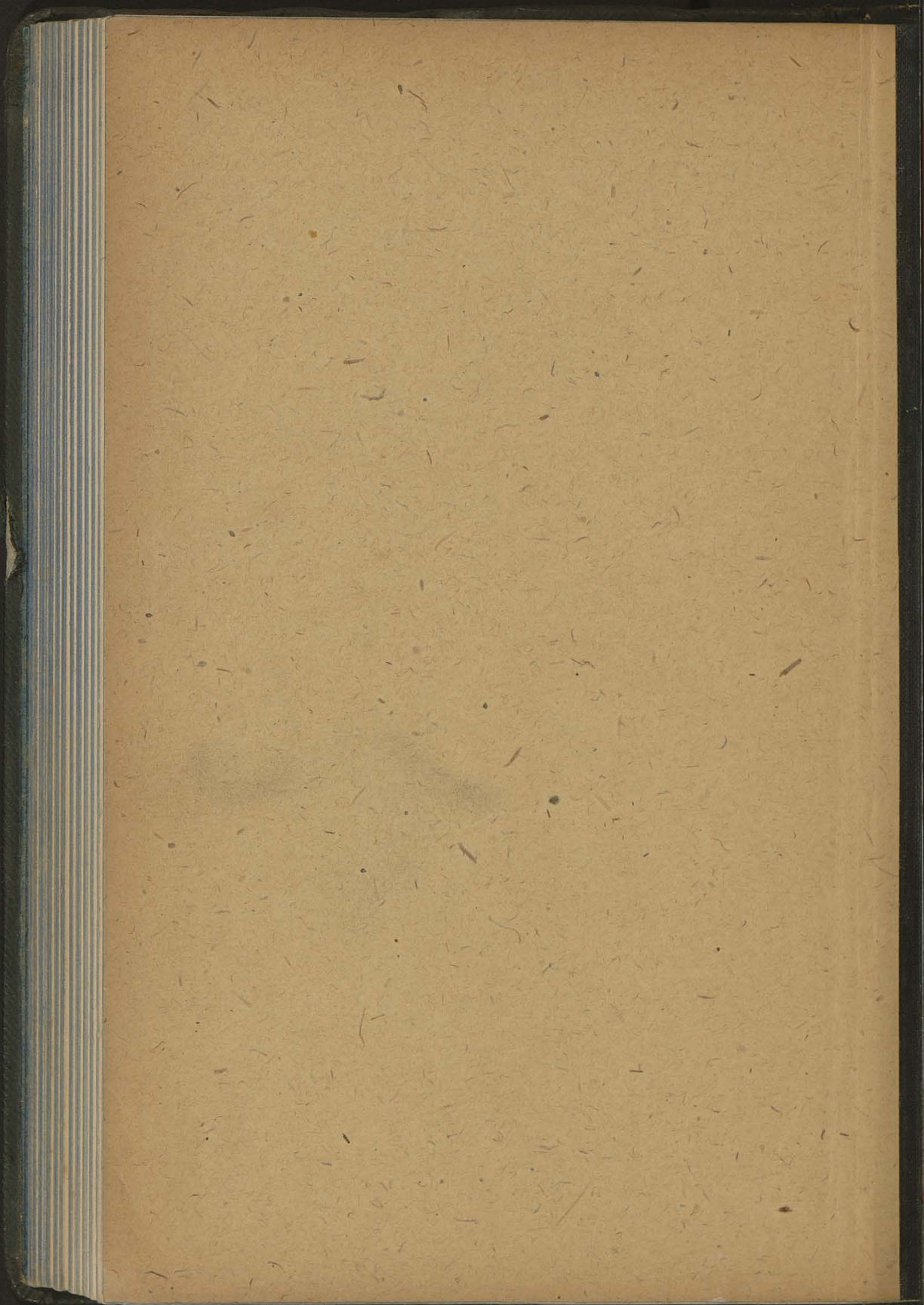

Chęć podobną książkę otrzymać, wystarczając podane liżby pisane.

Gatunek/prawy	Nr. wzoru	kartek	złr.	cent.
2	14 26	100	-	000

W KRAKOWIE

JANA FISCHERA

SKŁAD PAPIERU w PALACU SPISKIM

