

DIRECTORIUM
OFFICII DIVINI
AC MISSARUM

juxta.

RUBRICAS GENER. ET DECRETA S. R. C.

AD USUM

ALMAE ECCLESIAE METROPOLITANAE

ET

ARCHI-DIOEC. GNESNENSIS

PRO

ANNO DOMINI MDCCCXXXVII.

POST BISSEXTILEM PRIMO

AUTHORITATE ET MANDATO

CELSISSIMI EXCELLENTISSIMI REVERENDISSIMI

DOMINI DOMINI

Martini Dunin.

MISERATIONE DIVINA ET S. SEDIS APOS-
TOLICAE GRATIA

ARCHI - EPISCOPI GNESNENSIS

ET POSNANIENSIS

Legati Nati

ORDINIS AQUILAE RUBRAE EQUITIS

per

Joannem Maximilianum Klapp,

CONSCRIPTUM.

POSNANIAE,

TYPIS WILH. DECKERI ET SOCIETATIS.

Biblioteka Jagiellońska



1002469592

M

D.

M

D.

et

S.

A.

G.

A-E.

G et P.

L.

N.

O.

A.

R.

II.

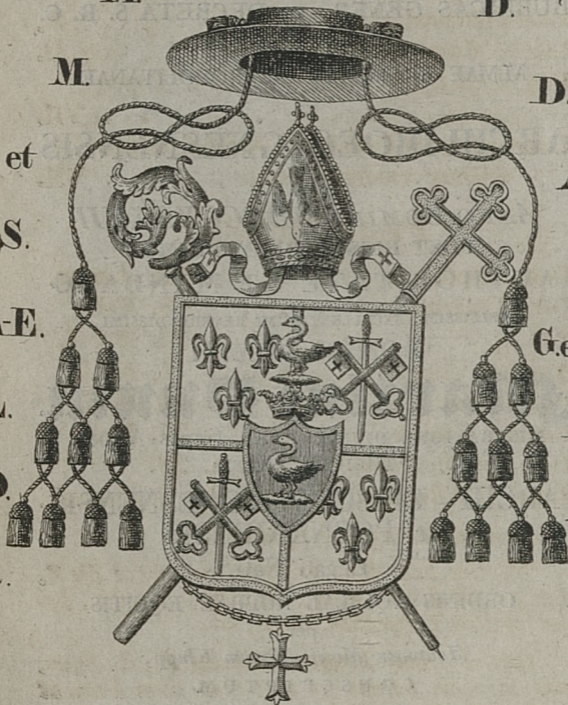

Equitis.

6703
T u

REVOLUTIONES ANNUAE 1837.

Aureus Numerus	14.
Epacta	23.
Indictio Romana	10.
Litera Dominicalis	A.
Litera Martyrologii	mag. D.
Pontificatus SS. Gregorii XVI. Papae Annus	VII.
Consecrationis Cellsissimi Archi-Episcopi feliciter moderni Annus	VII.

Festa Mobilia.

Dom. Septuages	22.	Januar.
Dies Cinerum	8.	Febr.
Pascha	26.	Martii.
Ascensio Domini	4.	Maii.
Pentecostes	14.	Maii.
Corpus Christi	25.	Maii.
Dom. pt. Pentecos.	28.	
Dom. I. Adventus	3.	Decemb.

Festa Celebria per † signant.

Nuptiae hoc Anno celebrari possunt a die 8. Januar. ad diem 7 Febr., et a die 3. Aprilis, usque ad diem 2. Decembr. inclus. —

Quatuor Anni Tempor. Ord. SS. Vigil. Jejun. suis in locis notant. et ante resp. diem Dom. ut facilius populo promulgent. —

JANUARIUS dierum XXXI.

1. †. **D**om. *vacat*. Circumcisio Dni dx. 2. Cl. *Celebr.* C. A. *ut in propr.* com. nulla Gl. Cr. *Praef. et Commun. de Nativ. Dni.* In Vesp. com seq. *tant.*
2. Fer. 2. Octava S. Steph. Protho-Mar. dx. C. R. *ut in ejus fest. et propr.* com. Octavar. in L. et M. Gl. Cr. *Praef. de Nativ. sine Commun.* Vesp a cap. de seq. com. praec. et Ss. Innoc. Mm.
3. Fer. 3. Octav. S. Joan. Apost. et Evang. dx. C. A. *ut in propr.* com. Oct. Ss. Innoc. Gl. Cr. *Praef. de Apost.* In Vesp com. Ss. Innocent. Mm.
4. Fer. 4 Octava Ss. Innocent. Mm. dx. C. R. *In 3. N. loco Ant.* Tradiderunt. *dic. Ant.* Isti sunt. Te Deum laudamus In M. Gl. *non dic.* Cr. *(nisi in sola Cathedr. ratione Reliq.)* Praef. de Nativ. In Vesp. com. Vig. et S. Telephori M.
5. Fer. 5. *Vigil. Epiph. sine jejun.* De ea sdx. C. A. com. S. M. in L. et M. Gl. *sine Cr.* Praef. *ut heri* Prima sine prec. Vesp. de seq. *Hymn. Complet. et alii ejusdem metri terminant.* Jesu tibi etc. Qui apparuisti etc. *Hod. et per Oct. non. dic. Missae priv. Vot. et de Requiem.*
6. Fer. 6. †. Epiphania Dni dx. 1. Cl. cum Oct. C. A. *Celebr.* Hodie Matutin. *dicto.* Pater noster etc. Ave etc. Credo etc. *incipit. absolute ab Ant.* Afferte Dno etc. In M. Gl. Cr. Praef. et Commun. *propr. dic. p. tot. Oct.*
post.

- post. Mis. *Benedic. Auri, Thuris et Myrrhae, ut in Agend. Vesp. Festi.*
7. Sab. de Oct sdx. C. A. *deinceps. dic. ad Matut. Invitat. et Hymn. etc. Oflm. ut heri. L. 1. N. 2di et 3tii ut in die 2da infra Oct. In M. Gl. 2. Or. de B. Deus qui sal. 3. Eccl. v. p. Pp. Cr. Praef. etc. ut supra. Vesp. a cap. de Dom. com. Oct. p. Ant. Videntes etc. Vj. Omnes de Sabba. etc.*
8. †. Dom. 1. p. Epiph. et infr. Oct. de ea sdx. C. A. *ut in fest. et prop. L. 1. N. Incipit. Ep. 1. ad Corinth. ut in Dom. 1. pt. Oct. Epiph. 2di et 3tii ut in ppr. com. Oct. in L. et M. Gl. Cr. Or. 2. tant. Cr. Praef. ut supra. Ad Primam. 3. Psal. ttm. In Vesp. com. Oct. p. Ant. et Vj. ex fest. Tribus miraculis. — Hodie aperiunt. Nuptiae.*
9. Fer. 2. De 3 die infr. Oct. sdx. C. A. *ut in ppr. L. 1. N. de Ep. 1. ad Corinth. de qua et sepuent diebq. legit. In M. Gl. Cr. 2. Or. de B. 3. Eccl. v. p. Pp. Vesp. de Oct.*
10. Fer. 3. De 4. die infr. Oct. sdx. C. A. *ut in pp. et heri In Vesp. com. S. Hygini Pp. M.*
11. Fer. 4. De 5. die infr. Oct. sdx. C. A. com. S. M. 3. Or. *Deus qui sal. etc. ut supr. Vesp. de Oct.*
12. Fer. 5. De 6. die infr. Oct. sdx. C. A. *ut supr. Vesp. de seq. ut in l. Vesp. festi.*
13. Fer. 6. Octava Epiph. dx. C. A. L. 1. N. *de Ep. 1. ad Corinth. reliq. propr. Mis. propr. In Vesp. com. seq. et S. Felicis M.*
14. Sab. S. Hilarii Ep. C. sdx. C. A. *ut in ppr. Suffr. Ss. reasumunt. 9. l. et com. S. M. in L. et M. Gl. 3. Or. Deus qui sal. etc. ad Prim. prec. dom. In Martyrolog. praemit. Festum Ss. Nominis Jesu. Vesp. de seq. com. Dom. ttm.*

- ttm, per Ant. et Vj. ex Psalt. Sab. et Or. ex Dom. 2. Epiph. Hymn. Compl. et cras horar. terminat Jesu Tibi etc.*
15. †. Dom. 2. pt. Epiph. Fm. S. Nominis Jesu dx. 2. Cl. C. A. *omnia propr.* 9. lect. et com. Dom. (*ac S. Mauri Ab. in L. et M. privat. tant.*) Gl. Cr. Praef. de Nativit. *sine communic. ult.* Evang. Dom. In Vesp. com. Dom. et seq.
16. Fer. 2. S. Marcelli Pp. M. sdx. C. R. L. 1. N. *ex Dom. praec. Rf. 8. Domine praevenisti Suffr.* in M. Gl. 2. Or. de B. 3. Eccl. v. p. Pp. ad Primam prec. Dom. Vesp. de seq. com. praec.
17. Fer. 3. S. Antonii Abb. C. dx. C. A. L. 1. N. de Scrip. *ut ibi* Gl. Vesp. de seq. com. S. Pauli et praec. ac S. Priscae V. M.
18. Fer. 4. Cathedra S. Petri Romae dx. jus. C. A. 9. l. S. V. M. com. S. Pauli et S. V. M. Gl. Cr. Praef. de Apl. In Vesp. com. S. Pauli et seq. ac Ss. Marii etc. Mm.
19. Fer. 5. S. Henrici Ep. M. P. R. S. dx. C. R. *ut ibi* 9. l. et com. Ss. Mm. Gl. Vesp. a cap. de seq. com. praec.
20. Fer. 6. Ss. Fabiani et Sebast. Mm. dx. C. R. *ut in ppr.* Gl. Vesp. a cap. de seq. com. praec.
21. Sab. S. Agnetis V. M. dx. C. R. *Omn. ppr.* In M. Gl. *In Martyrolog. praeponit. Dominica Septuagesimae.* In Vesp. com. Dom. seq. Ant. *ppr. Ad Vj. Benedicamus Dno. addit 2plex. Alleluja, quod deinceps ommittit. Cujus loco ad initium horar. dic. Laus Tibi Dne etc.*
22. †. Dom. Septuages. De ea sdx. 2. Cl. C. Viol. *ut in Psalt. et ppr. non dic. Te Deum laudamus. Ad Primam 4. Psalm. cum Symb. Quicumque, sed loco Confitemini dic. Psalm.*
- Do-

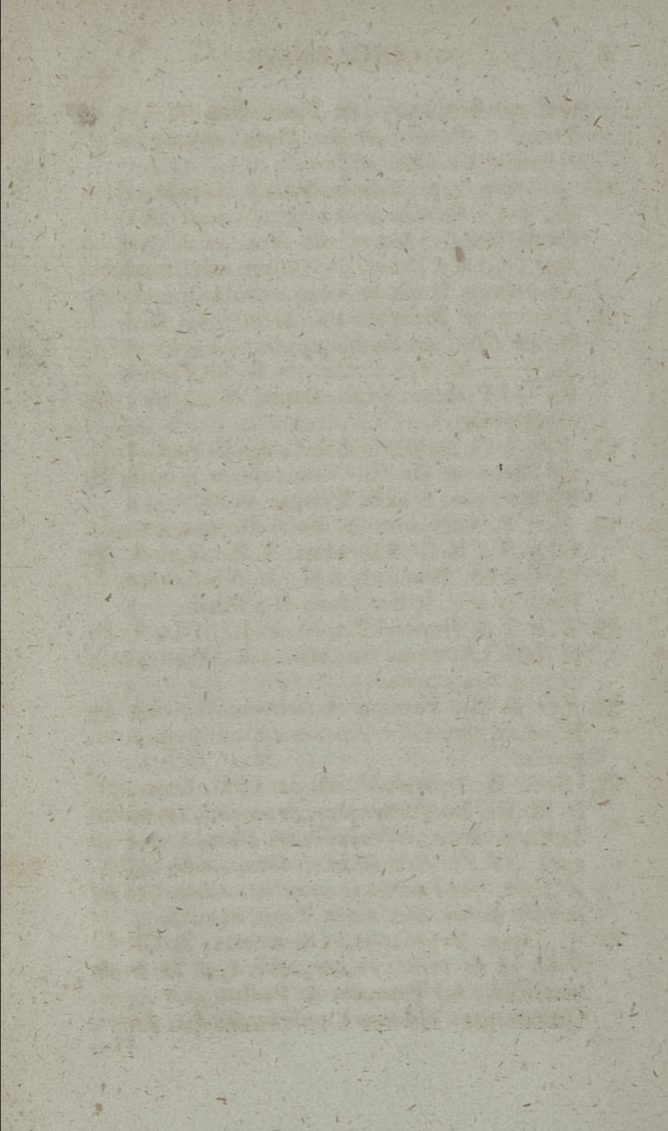

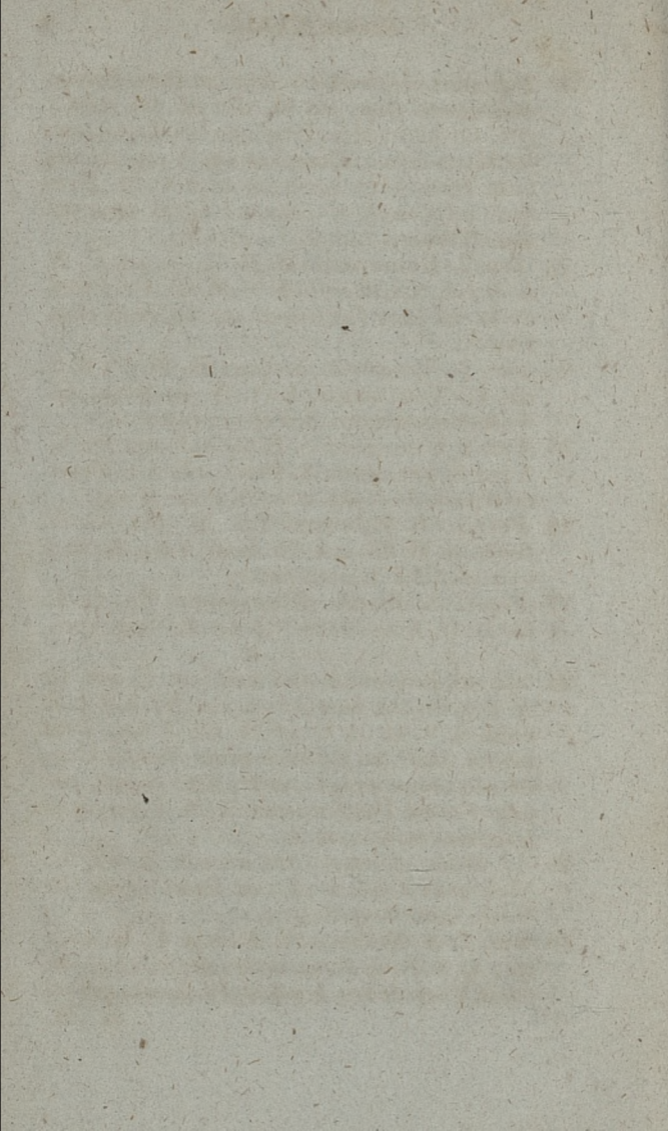

- Dominus regnavit. etc. usq. ad Dom. Palmar.
*Suffr. prec. Dom. In M. non dic. Gl. sed Cr.
 ttm. Or. Iut in Mis. Praef. de SS. Trinit. loco
 Ite Missa est dic. Benedicamus Vesp. de seq.
 com. Dom. et S. Emerentianae V. M. Hym.
 hod. ad Compl. et Cras ad horas terminat.
 Jesu Tibi etc.*
23. Fer. 2. Desponsatio B. M. V. dx. jus. C. A.
*ut in ppr. 9. l. et com. S. V. M. Gl. Cr. Praef.
 de B. Et Te in Desponsat. etc. In Vesp. com.
 seq.*
24. Fer. 3. Translatio S. Erii R. M. P. R. S.
 dx. C. R. *ut in ppr. L. 1. N. de Scrip. Gl.
 Vesp. de seq. com. S. Petri et praec.*
25. Fer. 4. Conversio S. Pauli Apli. dx. jus. C.
 A. *ut in ppr. com. S. Petri. Gl. Cr. Praef.
 de Apost. In Vesp. com. S. Petri et seq.*
26. Fer. 5. S. Polycarpi Ep. M. sdx. C. R.
*Suffr. in M. Gl. et ut 16 hujus. Vesp. de seq.
 hym. mut. Vsf. 3. com. praec.*
27. Fer. 6. S. Joannis Chrysostomi Ep. C. E.
 D. dx. C. A. *ut in ppr. Gl. Cr. In Vesp. com.
 seq. et S. Agnet. 2do V. M.*
28. Sab. S. Raymundi de Pennafort. C. sdx. C.
 A. l. p. ex 23. hujus, hym. mut. Vsf. 3. 9. l. et
 com. S. V. M. in L. et M. Gl. 3. Or. *Deus
 qui sal. Suffr. ad Primam prec. Vesp. a Cap.
 de seq. com. praec. Suffr. Cras annunt. po-
 pulo Festum Purificationis B. M. V. fer. 5. et
 jejunium consuet. fer. 4.*
29. †. Dom. Sexages. De ea sdx. 2. Cl. C.
 Viol. *ut in Psalt. et ppr. ac Dom. praec. In
 Vesp. com. seq. Suffr.*
30. Fer. 2. S. Martinae V. M. sdx. C. R. *ut in
 ppr. L. 1. N. de Scrip. occur. Suffr. et ut 26.
 hujus, Vesp. de seq. hym. mut. Vsf. 3. com. praec.*

31. Fer. 3. S. Petri Nolasco C. dx. C. A. *ut in ppr. Gl. Vesp. a Cap. de seq. com praec.*
-

FEBRUARIUS dierum XXVIII.

1. Fer. 4. S. Brigidae V. dx. C. A. *ut in P. R. P. L. 1. N. de Scrip. Gl. Vesp. de seq. com. praec. Hym. Compl. et cras horar. terminat. Jesu Tibi etc.*
2. †. Fer. 5. Purificatio B. M. V. dx. 2. Cl. *Celebr. C. A. ut in ppr. Benedic. Candelar. et Proces. in Col. Viol. Nisi sit cum Ssmo. quia tunc. C. A. In Processione, ad Evangel. et Elev. usq. ad Communionem tenent. Candelae accensae Ad Primam. in Rs. brevi. Qui natus es etc. Gl. Cr. Praef. de Nativit sine Communio. In Vesp. com. seq. et S. Blasii Ep. M. Post. Compl. Ant. Ave Regina Caelor cum suo Vsf. et Collecta. Dieb. Dominic. stando, aliis flectendo.*
3. Fer. 6. S. Timothei Ep. M. sdx. C. R. 1. p. *ex 24. Januar. 9. l. et com. S. M. in M. Gl. 3. Or. a Cunctis etc. Vesp. de seq. hym. mut. Vsf. 3. com. praec.*
4. Sab. S. Andreae Cors. Ep. C. dx. C. A. Gl. *In Vesp. com. Dom. Quinquag.*
5. †. Dom. Quinquag. De ea sdx. 2. Cl. C. *Viol. ut in ppr. et Dom. praec. non dic. Gl. 2. Or. a Cunct. 3. ad libit. Cr. Praef. de Ss. Trinit. Vesp. de seq. com. Dom. Hod. Fest. S. Agathae quo ad Pop. Bened. Panis et Sal. ut in Agend. Eccles.*
6. Fer. 2. S. Dorotheae V. M. intr. P. R. P. dx.

- dx. C. R. Gl. Vesp. a cap. de seq. *hym. mut. Vj. 3. com. praec.*
7. Fer. 3. S. Romualdi Abb. C. dx. C. A. ut *ibi* Gl. Vesp. festi. *Hodie sero clauduntur Nuptiae.*
8. Fer 4. *Dies Cinerum.* de ea C. Viol. *ut in ppr. not. Offm. de Psalt. fer. 4. reliq. ppr. Psal. Grad. in Choro Ante Matut. Absol. et Benedic. ex 3. Noct. ad Benedict. Ant. ppr. prec. flex. genib. com. †. Suffr. Benedictio Cinerum. Processio. Mis. sine Gl. et Cr. Praef. Quadrag. quae dic. usq. ad Dom. Passion. exclusive in omnib. Mis. et Votiv. ppr. non habent.*
Hod. prohibent. Mis. privat. Votiv. et de Reqm.
9. Fer. 5. S. Apoloniae V. M. *inter. P. R. P. dx. C. R. L. 1. N. de Virginib. 9. l. et com. ac ultim. Ev. fer. In Cathedr. et Collegiat. M. 2. pt. 3m. de Fest. pt. 9nam de fer. in C. Viol. in utrq. ultm. Evang. In principio. Vesp. a Cap. de seq. com. praec. et fer.*
10. Fer. 6. Scholasticae V. dx. C. A. L. 1. N. *de Virg. 9 l. et com. ac ultim. Ev. fer. Gl. M. 2. Vesp. a Cap. de seq. com. praec. et fer.*
11. Sab. S. Ansgarii Ep. C. P. R. S. dx. *l. ppr. ax 4. hujus C. A. Gl. L. 1. N. Fidel. Sermo. 9. l. et com. ac ultim. Ev. fer. M. 2. In Vesp. com. Dom. 1mae Quadrages. p Ant. et Vj. ppr.*
Ab hac die dic. Vesp. ante Merid. etiam in Festis. excep. Dom.
12. †. Dom. 1. *Quadrag. 1. Cl. De ea sdx. C. Viol. Suffr. omn. ut in ppr. not. ac ut in Dom. praec. Praef. Quadrages. ad Primam prec. dom. Vesp. de. seq. hym. mut. Vj. 3. com. Dom.*

13. Fer. 2. S. Pauli 1. Eremit. C. dx. fuit 15. *Januar. C. A. L. 1. N. Beatus Vir. 9. l. et com. ac ult. Ev. fer. Gl. M. 2. Vesp. a cap. de seq. hym. mut. Vsf. 3. com. praec. et fer. ac S. Valentini M.*
14. Fer. 3. S. Francisci Sales Ep. C. dx. fuit 29. *Januar. C. A. L. 1. N. Fidel Serm. 9. l. et com. fer. ac S. Valent. M. in M. Gl. ultm. Ev. fer. M. 2. Vesp. a Cap. de seq. com. praec. et fer. ac Ss. Faustini etc. Mm.*
15. Fer. 4. *Quatuor Temp.* S. Agathae V. M. dx. fuit 5. *hujus. C. R. L. 1. N. de Brev. Confitebor. 9. l. et com. fer. ac Ss. Mm. in M. Gl. ultm. Ev. fer. M. 2. In Vesp com seq. et fer.*
16. Fer. 5. S. Canuti Reg. M. sdx. l. p. ex 19. *Januar. C. R. L. 1. N. Fratr. debit etc. Suffr. 9. l. et com. ac ultm. Ev. fer. in M. Gl. 3. Or. a Cunct M. 2. ad Primam prec. dom. Vesp. a Cap. de seq. com. praec. et fer.*
17. Fer. 6. *Quatuor Temp.* S. Ildefonsi Ep C. sdx. *ut in Additam. Brev. C. A. L. 1. N. Fidel Serm. 9. l. et com. ac ultm. Ev. fer. Gl. Suffr. M. 2. Vesp. de seq. com. praec. et fer. ac S. Simeonis Ep. M.*
18. Sab. *Quatuor Temp.* S. Joannis de Matha. C. dx. fuit 8. *hujus C. A. hym. mut. Vsf. 3. L. 1. N. Beatus Vir. 9. l. et com. fer. ac S. Ep. M. Gl. ultm. Ev. fer. M. 2. In Vesp. com. Dom. Ord. Ss.*
19. †. Dom. 2. *Quadrag.* De ea 2. Cl. sdx. C. Viol. *ut in Psalt. et Dom. praec. Suffr. In Vesp. com. seq. Suffr. ad Compl. prec.*
20. Fer. 2. Ss. Vincentii et Anastasii MM. sdx. fuit 22. *Januar. C. R. L. 1. N. Fratr. debit. etc. Suffr. 9. l. et com. ac ultm. Ev. fer. Gl. M.*

- M. 2. Vesp. a Cap. de seq. com. praec. et fer. *Suffr.* prec. ad Compl.
21. Fer. 3. S. Ignatii Ep. M. sdx. *l. p. fuit 12. hujus. ex 1. ejusd.* C. R. L. 1. N. A. Mileto. 9. l. et com. ac ultim. Ev. fer. Gl. *Suffr.* M. 2. Vesp. de seq. com. S. Pauli et praec. ac fer.
22. Fer. 4. Cathedra S. Petri Antioch. dx. jus. C. A. *ut in ppr.* com. S. Pauli et fer. Gl. Cr. Praef. de Apl. ultim. Ev. fer. M. 2. In Vesp. com. S. Pauli et fer.
23. Fer. 5. *Vigilia.* De ea *ut in Psalt. et ppr.* C. Viol. *Absol. ex 1. Benedic. ex 3. Noct.* prec. com. †. *Suffr. (de Vigil. in Off. nihil.) in M.* Or. 2. Vigil. 3. *a Cunctis etc. ultim. Ev.* In Principio *non Vigil.* Vesp. de seq. com. fer.
24. Fer. 6. S. Mathiae Apli. dx. 2. Cl. C. R. *ut in ppr.* 9. l. et com. fer. Gl. Cr. Praef. de Apl. ultim. Ev. fer. M. 2. In Vesp. com. seq. et fer.
25. Sab. S. Sigfridi Ep. C. P. R. S. dx. C. A. *ut int.* P. R. S. L. 1. N. *Fidel. Serm.* 9. l. et com. ac ult. Ev. fer. Gl. M. 2. In Vesp. com. Dom. seq.
26. †. Dom. 3. *Quadrag.* De ea 2. Cl. sdx. C. Viol. *ut in Psalt. et ppr. ac Dom. praec. Suffr. ad Primam.* 4. *Psal. cum Symbol.* prec. dom. In M. Cr. 2. Or. *a Cunct.* 3. *ad libit.* Vesp. Dom. *Suffr. etc.* In Choro Vesp. Defunct.
27. Fer. 2. De ea *ut in Psalt. et ppr. Absol. ex 1. Benedict ex 3. Noct. praec.* C. Viol. com. †. *Suffr. in Chor. 1. Noct. Defunct. dic. Processio.* Vesp. fer. com. †. prec. *Suffr.* ad Compl. prec. dom.
28. Fer. 3. De ea C. Viol. *ut in Psalt. et ppr. Absol. ex 2. Benedic. ex 3. Noct. preces. etc.* com. †. *ut heri.* Vesp. de seq. com. fer.

MARTIUS dierum XXXI.

1. Fer. 4. S. Albini Ep. C. dx. C. A. *intr.* P. R. P. L. 1. N. *Fidel. Serm.* 9. l. et com. ac ult. Ev. fer. Gl. M. 2. Vesp. a Cap. de seq. com. praec. et fer.
2. Fer. 5. S. Helenae Vid. dx. C. A. *ut in ppr.* L. 1. N. *Mulier. fortem.* 9. l. et com. ac ult. Ev. fer. Gl. M. 2. In Vesp. com. fer.
3. Fer. 6. De ea C. Viol. *ut in Psalt. et prop.* prec. fer. com. †. *Suffr.* in M. 2. Or. a *Cunct.* 3. *ad libit. hodie dicto Vsf. Benedicamus, dicunt. Psalm. Poenitent. cum Litan. de OO. Ss. cum Vsf. et Or. flex. genib.* Processio. Vesp. de seq. com. fer. et S. Lucii Pp. M.
4. Sab. S. Casimiri R. C. P. R. P. dx. 2. Cl. C. A. L. 1. N. *Justus.* 9. l. et com. fer. ac S. Pp. M. (*in L. et M. privat. ttm.*) Gl. (*Cr. non die. nisi in ppr. Eccl.*) ultm. Ev. fer. M. 2. In Vesp. com. Dom. seq.
5. †. Dom. 4. *Quadrag.* De ea 2. Cl. sdx. C. Viol. *ut in Psalt. et ppr. ac ut in Dom. praec. Suffr.* Vesp. de seq. com. Dom.
6. Fer. 2. Translatio S. Venceslai R. M. dx. C. R. P. R. P. *fuit heri.* L. 1. N. *Fratr. debit.* etc. 9. l. et com. ac ultm. Ev. fer. Gl. M. 2. Vesp. a Cap. de seq. *Ant. O Doctor.* com. praec. et fer. ac Ss. *Perpetuae etc.* Mm.
7. Fer. 3. S. Thomae Aquin. C. et D. dx. C. A. *ut in ppr.* L. 1. N. *Sapientiam.* 9. l. et com. fer. et Ss. M. in L. et M. Gl. Cr. ultm. Ev. fer. M. 2. Vesp. a Cap. de seq. *hym. mut. Vsf.* 3. com. praec. et fer.
8. Fer. 4. S. Joannis de Deo. C. dx. C. A. L. 1. N. *Beatus vir.* 9. l. et com. fer. Gl. M. 2. ult.

ult. Ev. fer. Vesp. a cap. de seq. com. praec. et fer.

9. Fer. 5. S. Franciscae Rom. Vid. dx. C. A. L. 1. N. *Mulierem fort.* 9. l. et com. ac ultim. Ex. fer. in L. et M. Gl. M. 2. In Vesp. com. seq. et fer.
10. Fer. 6. Ss. 40. Mm. sdx. C. R. *ut in ppr.* L. 1. N. *Fratr. debit.* 9. l. et com. fer. in L. et M. Gl. 3. Or. *a Cunctis Suffr.* ultim. Ev. fer. M. 2. Vesp. a Cap. de seq. *hym. mut. Vj.* 3. com. praec. et fer. *Suffr.*
11. Sab. Ss. Cyrilli et Methodii. CC. P. R. P. sdx. C. A. l. p. *ex 9. hujus. ut int.* P. R. P. *notat.* L. 1. N. *Fidel. Serm.* 9. l. et com. ac ultim. Ev. fer. in L. et M. Gl. 3. Or. *a Cunct. Suffr.* M. 2. *Ordines Ss.* Vesp. a Cap. de Dom. com. praec. *Suffr. Ss. cessant. Ab hac die in Completor. ad Rj. non dic. Gloria Patri etc. sed repetit. 1. Vj. Rj. Hod. ante Vesp. velant. Imagines et Cruces, nec non Cruæ processionalis velis violac.*
12. †. Dom. *Passion.* sdx. 1. Cl. De ea C. *Viol. ut in Psalt. et ppr. notat.* Ad *Invitat. et Rj. Rj. Noct. atq. ad Rj. Rj. brev. horar. non dic. Gloria Patri etc. sed repetit. 1. Vj. Rj. Ad M. non dic. Gl dic. Cr. Praef. de †. non dic. Psal. Judica me etc. nee. ad Lavabo etc. Gloria Patri etc. Quae omnia supra dicta observant. in Offo. de Tempore ttm. usq. ad fer. 5. Coenae Dni. inclus. in M. Or. 2. ttm. Vesp. de seq. com. Dom.*
- Incipit Comuunio Paschalis.*
13. Fer. 2. S. Gregorii Pp. C. dx. C. A. *fuit heri* L. 1. N. *Sapientiam.* 9. l. et com. fer. in L. et M. Gl. Cr. M. 2. In Vesp. com. fer.
14. Fer. 3. De ea C. *Viol. ut in Psalt. et ppr.*
Ab-

- Absol. ex 2. Benedic. ex 3. Noct. prec. fer. flex. genib. Vesp. fer. prec. ad Compl. prec. dom.*
15. Fer. 4. De ea C. Vil. *ut in Psalt. et ppr. dic. Psalm. Gradual. Absol. et Benedic. ex 3. Noct. prec. Processio cessat. Vesp. fer. prec.*
16. Fer. 5. De ea C. Viol. *ut in Psalt. et ppr. Absol. ex 1. Benedic. ex 3. Noct. prec. Vesp. de seq. com. fer.*
17. Fer. 6. Festum 7. Dolorum B. V. M. dx. jus. C. A. *ut in ppr. 9. l. et com. fer. ad Primam in Rf. br. Qui passus es etc. Gl. Cr. Praef. de B. Et Te in Transfixione etc. ultm. Ev. fer. M. 2. In Vesp. com. seq. et fer.*
18. Sab. S. Gabrielis Archang dx. jus. C. A. *ut in ppr. 9. l. et com. fer. Gl. Cr. Praef. de †. ultm. Ev. fer. M. 2. In Vesp. com. Dom.*
19. †. Dom. Palmar 1. Cl. De ea sdx C. Viol. *ut in Psalt. et ppr. In M. Or. 1. Benedic. Palm. Cr. Praef. de †. In Miss. privat. Ev. ult. Cum appropinquasset etc. ut in Benedic. Palm. etc. In M. vero cantat. ultm. Ev. In principio etc. Vesp. Dom. Hod. Fest. Josephi, Sponsi B. M. V. ad Populum. Incip. Hebdomada S. in qua non dicunt. Miss. privat. Votiv. nec. de Reqm.*
20. Fer. 2. De ea C. Viol. *ut in Psalt. et ppr. Absol. ex 1. Benedic. ex 3. Noct. Ant. ad L. et hor. ppr. prec. fer. Vesp. fer. prec.*
21. Fer. 3. De ea C. Viol. *Absol. et Benedic. ex 2. Noct. reliq. ut her. Vesp. fer. prec.*
22. Fer. 4. De ea C. Viol. *Ad L. et hor. Ant. ppr. prec. In Martyrolog. praeponit. Coena Dni. Vesp. fer. prec. Post. Complet. dic. Matut tenebrar. in Choro accensis 15. Candel. et post quemlibet Psal. singulae ear. extinguunt;*

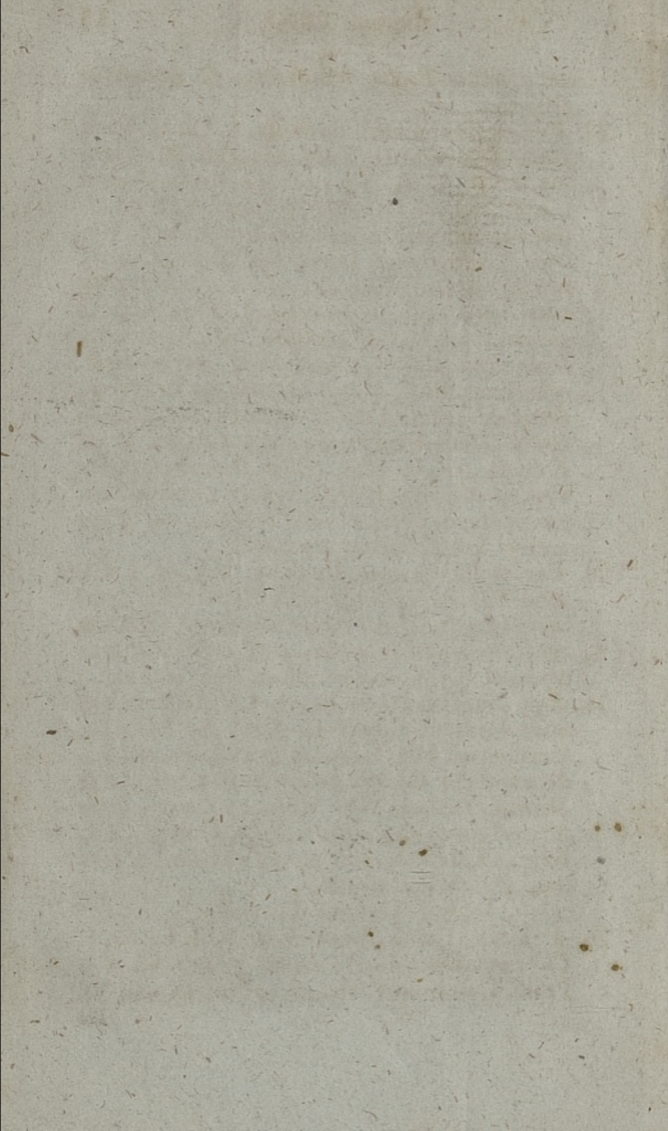

unt; finito Psalm. Miserere, fit moderatus fragor.

23. Fer. 5. Coena Dni. de ea dx. 1. Cl. C. Viol. Hodie et sequentibq. diebq. non legit. Martyrolog. Ad M. C. A. in qua non dic. Psalm. Judica me etc. et ad Gl. pulsant. Camp. deinceps silent usq. ad Sabb. 5. dic. Cr. Praef. de †. Hostiae 3. consecrant. 1. pro hod. 2. pro Cras. 3. pro Sepulchro. Olea Ss. vetera cremant. nova consecrant. reliq. ut in Missali. Crux majoris Altaris, simul et Procession. tegit. velo albo. facta vero Majoris denudatione, rursus legit. velo violae. Post. Vesp. Altaria per Celebrant. denudant. indutum Alba, et Stola viol. dicendo Psalm. Deus Deus meus etc. qui Psalm. est ad Primam fer. 6. Hoc triduo transeuntes ante Crucem Majoris Altar. genuflect. Celebrans autem profundam ttm. ei facit inclinat. — Cras vero et ipse Celebrans genuflectit.
24. Fer. 6. Parasceves. De ea. C. Nig. dx. 1. Cl. Hod. non est administranda Eucharistia, nisi vere infirmis. Horae minor. absolunt. submissa voce. sine accensis candel. quod similiter et cras observat. Crux. major. Altar. tegit velo nig.
25. Sab. Sancto. De ea dx. 1. Cl. Ad benedic. novi Ignis et Fontis C. Viol. Ad benedic. Cerei et ad Mis. C. A. in qua dic. Psalm. Judica me etc. Gl. cum pulsu Campan. reliq. ut in Missali. Ordines Ss. Vesp. in Choro. ut in Missali extra ut in Brev. Post. Compl. Ant. Regina Coeli etc. cum suo Vj. et Collecta, toto temp. Pasch. dic. stando.
- Incipit Tempus Paschale.
26. †. Dom. Pasch. Resurr. D. N. J. C. dx. 1. Cl. cum Oct. C. A. Omnia propr. Gl. Cr. Praef. Communic. etc. ppr. p. tot. Oct. ad Vj. Ite

Ite Missa est, et ad Benedic. Dno. addit. 2plex. Alleluja. *et sic, usq. ad Sab. seq. inclus.* Martyrol. *incip. ab his verbis.* Hac die quam etc. *deinde legit. pro die crastina.* Sexto Calendas April. Luna 19. Driziparae in Pannonia S. Alexandri Militis etc. Vesp. festi.

27. †. Fer. 2. De Oct. dx. 1. Cl. *ut heri et in propr.* Vesp. de Oct.
28. Fer. 3. De Oct. dx. 1. Cl. C. A. *ut heri et in ppr.* Vesp. de Oct.
29. Fer. 4. de Oct. sdx. C. A. *ut supra et in ppr.* 2. Or. Eccl. v. p. Ph. Vesp. de Oct.
30. Fer. 5. de Oct. sdx. C. A. *ut heri* Vesp. de Oct.
31. Fer. 6. de Oct. sdx. C. A. *ut heri* Vesp. de Oct.

APRILIS dierum XXX.

1. Sab. in Albis. De Oct. sdx. C. A. *ut heri et in ppr.* Vesp. ritu dplci. sub 1. Ant. de Psalt. a Cap. de Dom. in Albis, ad V. Benedicamus *non amplius addit.* Alleluja. *Jejun Con-* *suetum. Cras annunt. populo Festum Annun-* *tiation. B. V. M. fer. 2*
2. †. Dom. in Albis. dx. 1. Cl. C. A. de ea *ut in Psalt. et ppr. ad Primam* 3. *Psalm. cum Symbol. Quicumq. et sic semp. in Dom. toto temp. Pasch.* In M. Gl. Cr. Praef. Pasch. *sine Communic. et Hanc igit etc. dic. quotid. usq. ad Ascension. etiam in Fest. et Votiv. ppram. non habent.* Vesp. de seq. com. Dom. *Hym. Compl. et cras horar terminat. Jesu Tibi etc.*

Nota

Nota. *Toto Temp. pasch. In Fest. B. V. M. Ss. Confes. Pont. et non Pont. Virg. et non Virg. ac Dedicat. Eccl. Ad Invitator. et ad Ant. VjVj. RjRj. ad L. semp. addit. unum Allel. In RjRj. brevib. horar. et compl. addit. 2plex. Allel. Quod vero spectat ad commemor Crucis, fit semper toto temp. Pasch. in Dom. de ea in fer. Fest. semid. et simpl. extra tamen aliquam Oct. quam commem. vide in fer. 2. post. Dom. in Alb. similit. ad Prim. et Compl. dic. prec. Dom. in fer. et semid. et simpl. (extr. Oct.) et in Dom. de ea.*

3. †. Fer. 2. Annuntiatio B. V. M. dx. 2. Cl. Celebr. C. A. ex 25. Martii ut in ppr. et temp. Pasch. Gl. Cr. ubi ad illa verba, et Incarnatus est etc. Cebr. cum Ministr. descendit ad infim. grad. Altar et ibi ad Cornu Epistol. ubi sedet versus Evangel. genuflect. Praef. de Beata, et Te i Annuntiatione etc. In Vesp. com. seq. *Hodie mane aperiunt. Nuptiae.*
4. Fer. 3. S. Isidori Epis. C. dx. C. A. L. 1. N. de Comm. Doct. reliq. ut in ppr. Gl. Cr. Praef. Pasch. Vesp. a Cap. de seq. com. praec.
5. Fer. 4. S. Vincentii Ferrerii dx. C. A. L. 1. N. de Scr. Incipit. ex fer. 2. praec. reliq. ut in ppr. Gl. Vesp. de seq. com. praec.
6. Fer. 5. S. Josephi, Sponsi B. V. M. dx. 2. Cl. C. A. fuit 19. Martii. ut in ppr. in M. Gl. sine Cr. (nisi in ppr. Eccl.) Praef. Pasch. In Vesp. com. seq.
7. Fer. 6. S. Benedicti Abb. C. dx. ex 21. Martii C. A. Hym. mut. Ver. 3. ut in ppr. Gl. Vesp. a Cap. de seq. com. praec.
8. Sab. S. Catharinae Vastan. V. dx. C. A. ex 23. Martii L. 1. N. de Scrip. reliq. ut int. P. R.

R. S. Gl. Vesp. de seq. com. praec. et Dom.
Ant. Ego sum etc.

9. †. Dom. 2. pt. Pascha, Festum Ss. Sepulchri Dni. dx. C. A. *ut in P. R. P. 9. l. com. Dom. in L. et M. Gl. Cr. Praef. Pasch. ult. Ev. Dom. In Vesp. com. seq. et Dom.*
Hodie terminat. Communio Paschalis.
10. Fer. 2. S. Francisci de Paula, C. dx. C. A. *ex 2. hujus. Hym. mut. Vj. 3. Gl. Vesp. a Cap. de seq. com. praec.*
11. Fer. 3. S. Leonis Pp. C. dx. C. A. *ut ibi Rj. 8. In medio Eccl. Gl. Cr. In Vesp. com. seq.*
12. Fer. 4. S. Gertrudis V. sdx. C. A. *fuit 17. Martii L. 1. N. de Scr. reliq. ut ibi com. †. Gl. 2. Or. de B. 3. Eccl. v. p. Pp. Vesp. a Cap. de seq. com. praec. et S. †.*
13. Fer. 5. S. Hermenegildi, M. sdx. C. R. de Comm. Mm. temp. Pasch. L. 1. N. de Scr. *reliq. ut in ppr. notat. com. †. prec. dom. In M. ut heri. Vesp. a Cap. de seq. Hym. mut. Vj. 3. com. praec. et Ss. Tiburtii Mm. ac S. † Examen Approbandorum.*
14. Fer. 6. S. Patritii. Ep. C. sdx. C. A. *fuit in l. p. 20. Martii ex 17. ejusd. Hym. mut. Vj. 3. L. 1. N. de Scrip. reliq. ut ibi. 9. l. et com. Ss. Mm. et S. †. in M. ut heri, 3. Or. de Beat. Vesp. a Cap. de seq. Vj. Ante Magnif. Conceptio recolitur B. V. M. Allel. in Or. ponit. loco. Conceptionis, Votiva Solemnitas etc. pia Conceptionis Commemoratio. etc. com. praec. et S. †. Hym. Compl. et cras horar. terminat. Jesu Tibi etc.*
15. Sab. De Conceptione. B. V. M. sdx. C. A. *ut in ejus fest. et temp. Pasch. Invitat. sic incipit. Conceptionem Virginis Mariae recolamus etc. L. 1. N. de Scr. 2di et 3tii ut in die*
 2da

- 2da infr. Oct. com. †. in M. Gl. 2. Or. de Spiritu S. 3. Eccl. v. p. Pp. non dic. Cr. Praef. de B. et *Te in Concept. etc.* Vesp. de seq. com. Dom. *tant.* Ant. Modicum etc.
16. †. Dom. 3. pt. Pasch. Fest. Patrocinii S. Joseph. Sponsi B. V. M dx. 2. Cl. C. A. *omn. ut in ppr.* 9. l. et com. Dom. in L. et M. Gl. Cr. Praef. Pasch. ult. Ev. Dom. In Vesp. com. Dom. et seq.
17. Fer. 2. S. Aniceti Pp. M. simpl. C. R. Invitat. et Hym. de Comm. Mm. temp. Pasch. Psalm. fer. curr. L. 1. et 2da de Scrip. Incipit. ex heri. 3tia ppr. R/Rf. ex 1mo Noct. de Comm. Mm. temp. Pasch. dic. Te Deum etc. Ad L. et per. Hor. Ant. de Comm. Mm. temp. Pasch. com. S. †. in M. Gl. 2. Or. Concede etc. 3. Eccl. v. p. Pp. Vesp. fer. curr. com. †.
18. Fer. 3. De ea C. A. *ut in Psalt. et ppr.* Offm. *ut in Breviar.* fer. 2. post. Dom. in Alb. *disponit.* dic. Te Deum etc. com. †. In M. *quae dic. de Dom.* praec. cum Gl. 2. Or. de B. 3. Eccl. v. p. Pp. non dic. Cr. Vesp. fer. curr. com. S. †.
19. Fer. 4. De ea C. A. *ut in Psalt. et ppr.* ac ut heri. com. S. †. Vesp. de seq. com. S. †.
Hac die fest. ad Popul. Celebr. ex Indulto Apostol. Anno 1788. pro locis Dominio Reg. Borusic. subjectis, extenditur ad reliqua loca Archi-Dioec. (vigore C. 1. Dist 3. de Consecrat. et c. Conquestus de Feriis.) quo usq. idem Indul. cum omnibus suis Gratiis Authorit. Apostolic. prorogatum non fuerit.
20. Fer. 5. De Ss. Corpore Xsti. sdx. C. A. Off. *ut in Fest. temp. Pasch.* L. 1. N. de Scr. 2di ex Dom. infr. Oct. Fest. Corp. Xti 3tii. ex Sab.

- Sab. *reliq. ut in fest. com. S. †. in M. Gl. 2. Or. de B. 3. Eccl. v. p. Pp. non dic. Cr. Praef. de Nativ. Dni sine communic. Vesp. de seq. Ant. O. Doctor. com. praec.*
21. Fer. 6. S. Anselmi Ep. C. dx. C. A. L. 1. N. de Com. Doct. *reliq. ut in ppr. Gl. Cr. Praef. Pasch. In Vesp. eom. seq.*
22. Sab. Ss. Soteris et Caji, Mm. sdx. C. R. *ut ibi, et temp. Pasch. com. S. †. In M. Gl. 2. Or. Concede 3. Eccl. v. p. Pp. Vesp. de seq. com. Dom. ttm. Ant. Vado ad Eum etc.*
23. †. Dom. 4. pt. Pascha. S. Adalberti Ep. M. P. R. P. dx. 1. Cl. cum. Oct. Celebr C. R. L. 1. N. a Mileto. 9. l. et com. ac ult. Ev. Dom. Gl. Cr. Praef. Pasch. In Vesp. com. seq. et Dom.
24. Fer. 2. S. Fidelis a Sigmarin. M. dx. C. R. *ut in Addit. et temp. Pasch. com. Oct in L. et M. Gl. Cr. Vesp. de seq. com. praec. ttm.*
25. Fer. 3. S. Marci Evang. dx. 2. Cl. C. R. *ut in ppr. (non fit com. Oct.) Gl. Cr. Praef. de Apl. Processio, cum Litan. de OO. Ss. in C. Viol. cum V/Vf. et Oration. Non interessent. tenent. ad dicend. easd. Lit. cum Or. privat. flex. genib. de praecepto. M. 2. de Fest. pt. 3m. de Rogatio. pt. 9nam in C. Viol. in qua non dic. Gl. dic. 2. Or. de B. 3. Eccl. v. p. Pp. non dic. Cr. post. M. Rf. Benedicamus etc. in utraq. M. ult. Ev. In principio etc. In Vesp. com. seq. ttm.*
26. Fer. 4. Ss. Cleti etc. Mm. sdx. C. R. *ut ibi com. Oct. Gl. Cr. 3. Or. de B. Vesp. a Cap. de seq. com. praec.*
27. Fer. 5. De Oct. sdx. C. R. L. 1. N. de Scr. 2. et 3tii ex 5. die *infr. Oct. Gl. 2. Or. Concede*

- cede 3. Eccl. v. p. Pp. Cr. Vesp. de Oct. com. S. Vitalis M. *Examen Approbandorum.*
28. Fer. 6. De Oct. sdx. C. R. L. 2. et 3^{ti} N. ex 6. die *infr.* Oct. *reliq. ut heri.* 9. l. et com. S. M in L. et M. 3. Or. de B. Cr. Vesp. de seq. com. praec.
29. Sab. S. Petri M. dx. C. R. *ut ibi.* com. Oct. Gl. Cr. Vesp. a Cap. de seq. ut in 1. Vesp. fest. com. praec. et Dom. *Ant.* Usque modo etc. *Cras promulgat. popul. abstinent. a carn. et Processio Fer. 2. 3. et 4. ac Fm. Ascens. Dni fer. 5.*
30. †. Dom. 5. p. Pasch. Octav. S. Adalberti Ep. M. dx. C. R. L. 1. N. de Scr. reliq. ppr. 9. l. et com. Dom. Gl. Cr. Praef. Pasch. ult. Ev. Dom. Vesp. de seq. com. praec. ttm.

MAJUS dierum XXXI.

1. Fer. 2. Rogat. Ss. Philippi et Jacobi Apost. dx. 2. Cl. C. R. L. 1. Noct. ex Dom. 4. pt. Pasch. *reliq. ut in ppr.* 9. l. et com. fer. Rogat. in L. et M. Gl. Cr. Praef. de Apl. ult. Ev. fer. M. 2. de Fest. pt. 3m. de Rogat. pt. 9m. in C. Viol. sine Gl. et Cr. Orat. *ut in Missali notat.* in utraq. Mis. *ult. Ev.* In Principio etc. Processio ut in Festo S. Marci. In Vesp. com. seq. et S. Sigismundi R. M. int. P. R. P.
2. Fer. 3. Rogat. S. Athanasii Ep. C. dx. C. A. *ut in ppr.* 9. l. ex 3bus una, et com. S. M. (*in Offo de Rogat nihil*) in M. Gl. 2. Or. S. M. 3. Rogat. *ut heri.* Cr. Praef. Pasch. M. 2. in 2da Miss. *ut heri* pt. 9m. Processio etc. *ut heri.* Vesp. de seq. com. praec. ttm.

3. Fer. 4. Rogat. Vigil. Inventio S. Crucis, dx. 2. Cl. C. R. *nt in ppr.* 9. l. et com. Vigil. et Ss. Alexandri etc. Mm. in L. et M. *privat. ttm.* cum comme. fer. Rogat. Gl. Cr. Praef. de †. ult. Ev. Vigil. Miss. 3. de Festo *pt.* 3m. de Vigil. *pt.* 6tam. in C. A. cum Gl. 2. Or. Ss. Mm. 3. Eccl. v. p. Pp. sine Cr. Praef. Pasch. de Rogat. *pt.* 9nam in C. Viol. *ut heri in his 3bus* Miss. ultm. Ev. In Principio etc. Processio *ut heri.* In Martyrolog. *praeponit.* Ascensio Dni. Vesp. de seq. com. praec.
4. †. Fer. 5. Ascensio Dni, dx. 1. Cl. cum Oct. C. A. Celebr. *ut in ppr.* Gl. Cr. Praef. et Communic. *ppr. p. tot. Oct.* Processio cum Statione. *ut in Rituali.* In Vesp. com seq.
5. Fer. 6. S. Pii Pp. V. C. dx. C. A. L. 1. N. de Scr. *reliq. ut ibi.* com. Oct. Gl. Cr. Vesp. de seq. com praec. et Oct.
6. Sab. S. Joannis ante Port. Lat. dx. jus. C. R. L. 1. N. ex Dom. 6. p. Pasch. *reliq. ut in ppr.* com. Oct. Gl. Cr. Praef. de Apost. Communic. de Ascens. Dni. In Vesp. com. seq. et Dom. *Ant.* Cum venerit etc. et Oct.
7. †. Dom. 6. pt. Pascha, et infr. Oct. Ascens. S. Catharinae Senen. Virg. dx. C. A. l. p. ex 30. Aprilis. L. 1. N. de Scr. ex fer. 2. seq. *reliq. ut ibi,* 9. l. et com. Dom. ac Oct. Gl. Cr. Praef. etc. de Ascens. ult. Ev. Dom. Vesp. de seq. com. nulla.
8. Fer. 2. S. Stanislai Ep. M. P. R. P. dx. 1. Cl. cum Oct. C. R. *ut in ppr.* Gl. Cr. Praef. et Communic. de Ascens. In Vesp. com. seq. ttm.
9. Fer. 3. S. Gregorii Nazian. Ep. C. dx. C. A. *ut ibi* com, Octavar. Ascens. et S. Stanisl. Gl.

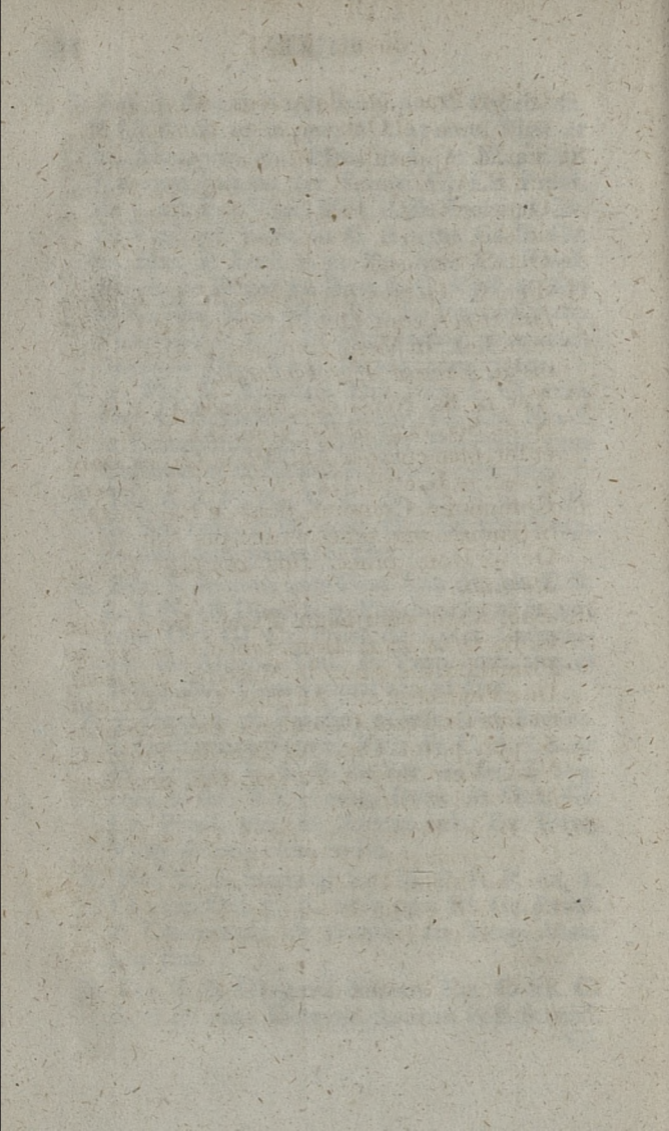

- Gl. Cr. Praef. etc. de Ascens. Vesp. de seq. com. praec. et Octavar. ac Ss. Gordiani Mm.
10. Fer. 4. Apparitio S. Michael. Archang. dx. jus. C. A. *ut in ppr.* 9. l. et com. Ss. Mm. ac Octavar. Gl. Cr. Praef. etc. de Ascens. Vesp. de seq. *ut in 1.* Vesp. fest. com. praec. et Oct. S. Stanislai.
11. Fer. 5. Octava Ascension. dx. C. A. *ut in fest. et ppr.* com. Oct. S. Stanisl. Gl. Cr. etc. *ut in fest.* In Vesp. com. seq. et Oct. S. Stanislai. *Examen Approbandorum.*
12. Fer. 6. Ss. Nerei etc. Mm. sdx. C. R. L. 1. N. de Scr. *reliq. ut ibi,* com. Oct. S. Stanisl. et fer. 6tae cur. per Ant. *Vf.* et Or. ex Dom. praec. in L. et M. Gl. Cr. Praef. de Ascens. Communic. Commun. Vesp. a Cap. de Oct. S. Stanisl. com. praec. et fer. per Ant. *Vf.* et Or. ex Dom. praec. *Hod. concludit. Oct. S. Stanislai.*
13. Sab. Vigil. cum jejun. Pasch. De ea. sdx. C. R. *Offm. ut in Dom. praec. et in ppr.* ad Primam n. die. prec. In Martyrol. *praeponit.* Dies Pentecost. etc. Ad Miss. C. R. Or. unica sine Cr. Praef. Communic. etc. de Spiritu S. ppr. p. tot. Oct. Ad Benedic. Fontis C. Viol. Vesp. de seq. *Per tot. Oct. prohibent. M. Votiv. et Defunct.*
14. †. Dom. Pentecostes. dx. 1. Cl. cum Oct. C. R. *Omnia ppr.* Gl. Cr. Praef. etc. *ut heri ppr.* ad 3tiam. Hymn. Veni Creator etc. *ad 1m. stroph. genua flectunt. et sic. per. tot. Oct.* Vesp. Fest. De S. Bonifacio M. *nihil hoc. Anno.*
15. †. Fer. 2. De Oct. dx. 1. Cl. Celebr. C. R. *ut heri et in ppr.* Vesp. de Oct.

16. Fer. 3. De Oct. dx. 1. Cl. C. R. *Offm. ut sup. et in ppr.* Vesp. de Oct.
17. Fer. 4. Quat. Tempor. De Oct. sdx. C. R. *ut heri et in ppr.* in M. Gl. Cr. 2. Or. Eccl. v. p. Pp. Vesp. de Oct.
18. Fer. 5. de Oct. sdx. C. R. *ut heri et in ppr.* Vesp. de Oct. com. S. Pudentianae V. *Examen Approbandorum.*
19. Fer. 6. Quat. Tempor. De Oct. sdx. C. R. *ut in ppr. et her.* in L. et M. com. S. V. non dic. 3. Or. Vesp. de Oct.
20. Sab. Quat. Tempor. De Oct. sdx. C. R. *ut in ppr. et heri* in Miss. ut fer. 4ta. In Martyrolog. *praeponit.* Fest. Ssmae Trinitatis. *Post 9nam finita M. terminat.* Temp. Pasch. Ord. Ss. Vesp. de seq. com. Dom. Ant. Loquere Dne etc. Post Compl. *Ant.* Salve Regina etc. cum suo Vj. et Collect. dic. Dom. dieb. stando, aliis flectendo.
- Cras annunt. Fm. Corporis Christi fer. 5.*
21. †. Dom. 1. pt. Pentecost. Fest. Ss. Trinitatis. dx. 2. Cl. C. A. Omn. ppr. 9. l. et com. Dom. in L. et M. Gl. Cr. Praef. de Ss. Trinit. (*omnib. Dom. nisi alit. notet.*) In Cathedra Statio Dominical. omnib. Dom. in Process. (*nisi aliter notet. usq. ad ult. Dom. Octobr. inclus.*) Ad 1m. 3. Psalm. cum Symb. Quicumq. In Vesp. com. Dom. et seq.
22. Fer. 2. S. Ubaldi Ep. C. sdx. l. p. ex 16. *ejusd. C. A. ut ibi (et extra tempus Pasch.)* L. 1. N. de Scr. Suff. Ss. reas. In M. Gl. 2 Or. a Cunct. 3. ad libit. Vesp. a Cap. de seq. com. praec. Suff.
23. Fer. 3. S. Georgii M. sdx. l. p. ex 23. April. C. R. *ut ibi* Suff. Gl. etc. *ut heri* Vesp. de seq. com. praec.

24. Fer. 4. S. Floriani M. dx. jus. C. R. P. R. P.
ut in ppr. fuit 4. hujus L. 1. N. Fratres etc. in
M. quae dic Laetabitur justus etc. Gl. sine Cr.
(nisi in ppr. Eccl.) Vesp. de seq. com. nulla.
25. †. Fer. 5. Solemnitas Ss. Corporis Xti. dx.
 1. Cl. cum Oct. C. A. Celebr. *Omnia ppr. Gl.*
Cr. Praef. de Nativit. Dni sine Communic.
per tot. Oct. Processio solemnissima prosa
ante Ev. in M. hod. et de Oct. Vesp. Fest.
com. seq. tant. De S. Urbano nihil hoc. Anno.
Infr. hanc. Oct. non dicunt. Miss. Votiv. et
Defunct.
26. Fer. 6. S. Philippi Nerei C. dx. C. A. *ut ibi*
 9. l. S. Eleutherii Pp. M. com. Oct. et S. M.
 Gl. Cr. Praef. *ut heri In Vesp. com. Oct. et*
 S. Joannis Pp. M.
27. Sab. De Oct. sdx. C. A. *ut in Fest. et ppr.*
 com. S. Joannis Pp. M. *sine lect. in L. et M.*
 3. Or. de B. Concede etc. Gl. Cr. Prosa ante
 Ev. Vesp. a Cap. de seq. Dom. Ant. Puer
 Samuel etc. com. Oct.
28. †. Dom. 2. pt. Pentec. et infr. Oct. sdx. C.
 A. *ut in ppr. com. Oct. in L. et M. Gl. non*
dic. 3. Or. reliq. ut in fest. Cr. non dic. Prosa.
 In Vesp. com. Oct.
29. Fer. 2. De Oct. sdx. C. A. *ut in fest. et ppr.*
 Gl. Cr. 2. Or. Concede etc. 3. Eccl. v. p. Pp.
 Prosa. Vesp. de Oct. com. S. Felicis Pp. M.
30. Fer. 3. De Oct. sdx. C. A. *ut in fest. et ppr.*
ac heri. in L. et M. com. S. Pp. M. Gl. 3. Or.
 de B. Cr. Vesp. de Oct. com. S. Petronillae V.
31. Fer. 4. De Oct. sdx. C. A. *ut in fest. et ppr.*
 com. S. V. in L. et M. Gl. 3. Or. de B. Prosa
 Cr. Vesp. de seq. ut in 1. Vesp. Fest.

JUNIUS dierum XXX.

1. Fer. 5. Octava Ss. Corp. Xti dx. C. A. *ut in fest. et ppr.* Prosa etc. In Vesp. com. Ss. Marcell. et Petri Mm. tm.
2. Fer. 6. Festum Ss. Cordis Jesu dx. jus. C. A. *Omn. ppr.* 9. l. et com. Ss. Mm. in L. et M. Gl. Praef. de †. (*de S. Erasmo nulla hodie fit. mentio*). In Vesp. com. seq.
3. Sab. S. Erasmi Ep. M. dx. C. R. L. 1. N. de Scr. reliq. ut in P. R. P. in M. Gl. In Vesp. com. Dom. Ant. Cognoverunt etc. Or. Protector. etc. ex Dom. 3. pt. Pentecost.
4. †. Dom. 3. pt. Pentecost. De ea sdx. C. Vir. *ut in Psall. et ppr.* Ad Matut. *Hym.* Nocte surgentes etc. Ad Laud. Ecce jam noctis etc. Suffr. ad Prim. 4. Psalm. cum Symb. Quicunq. etc. In M. Gl. 2. Or. a Cunctis 3. ad libit. Cr. Praef. de Ss. Trinit. Vesp. de seq. com. Dom.
5. Fer. 2. S. Monicae, Vid. dx. C. A. *fuit in l. p. 11. Maji. ex 4. ejusd.* L. 1. N. de Scr. Gl. Vesp. a Cap. de seq. com. praec.
6. Fer. 3. S. Norberti Ep. C. dx. C. A. *ut ibi* Gl. Vesp. a Cap. de seq. *hymn. mut. Vj. 3.* com. praec.
7. Fer. 4. S. Servatii Ep. C. dx. C. A. *ex 13. Maji* in P. R. P. *ut ibi.* Gl. Vesp. a Cap. de seq. com. praec.
8. Fer. 5. S. Joannis Nepom. dx. C. R. *ex 16. Maji ut ibi* Miss. Laetabitur etc. Gl. Vesp. a Cap. de seq. com. praec. et Ss. Primi etc. Mm. *Examen Approbandorum.*
9. Fer. 6. S. Eriici R. M. P. R. S. dx. C. R. *ex 18. Maji.* 9. l. et com. Ss. Mm. in L. et M. In Vesp. com. seq.

10. Sab. S. Margarithae Scot. R. Vid. sdx. C. A. *ut ibi* Suffr. In M. Gl. 2. Or. a Cunctis 3. ad libit. Vesp. de seq. com. Dom. Ant. Praevaluit et praec.
11. †. Dom. 4. pt. Pentecost. S. Barnabae Apli dx, jus. C. R. *ut in ppr.* 9. l. et com. Dom. Gl. Cr. Praef. de Apl. ultm. Ev. Dom. In Vesp. com. seq. Dom. ac Ss. Basilidis etc. Mm.
12. Fer. 2. S. Joannis a Facundo C. dx. C. A. 9. l. et com. Ss. Mm. in L. et M. Gl. Vesp. a Cap. de seq. com. praec.
13. Fer. 3. S. Antonii de Padva C. dx. C. A. Gl. Vesp. a Cap. de seq. Hym. mut. 3. *Vf.* com. praec.
14. Fer. 4. S. Basilii Magni Ep. C. dx. C. A. *hym. mut.* 3. *Vf.* Gl. Cr. Vesp. a Cap. de seq. com. praec. et Ss. Viti etc. Mm.
15. Fer. 5. S. Eschili, Ep. M. dx. C. R. *l. p. ex 12. hujus ut int.* P. R. S. 9. l. et com. Ss. Mm. Gl. Vesp. a Cap. de seq. com. praec.
16. Fer. 6. S. Benonis Ep. C. dx. C. A. *ut int.* P. R. P. Gl. Vesp. a Cap. de seq. hym. mut. 3. *Vf.* com. praec.
17. Sab. S. Petri Caelest. Pp. C. *fuit 19. Maji hym. mut.* 3. *Vf.* C. A. Gl. In Vesp. com. Dom. Ant. Montes Gelboe etc. et Ss. Marci etc. Mm.
18. †. Dom. 5. pt. Pentecost. De ea sdx. C. Vir. *ut in Psalt. et ppr. ac ut* Dom. 3. pt. Pent. 9. l. et com. Ss. Mm. in Laud. Suffr. In M. Gl. 2. Or. a Cunctis 3. ad libit. Cr. Praef. de Ss. Trinit. Vesp. de seq. com. Dom. et Ss. Ger-vasii etc. Mm.
19. Fer. 2. S. Juliannae de Falcon. V. dx. 9. l.

- ex duab. una Ss. Mm. et com. in L. et M. Gl. In Vesp. com. seq. et S. Silverii Pp. M.*
20. Fer. 3. S. Bonifacii Ep. M. sdx. C. R. *l. p. ex heri ut int. P. R. P. 9. l. et com. S. M. Suffr. in M Gl. 3. Or. a Cunct. Vesp. de seq. com. praec.*
21. Fer. 4. S. Aloysii Gonzagae C. dx. C. A. *ut in ppr. L. 1. N. ex Scr. occur. Gl. Vesp. a Cap. de seq. hym. mut. 3. Vj. com. praec. et S. Paulini Ep. C.*
22. Fer. 5. S. Gregorii Pp. VII. C. dx. C. A. *fuit 25. Maji 9. l. ex 2bus una et com. S. Ep. C. Gl. In Vesp. com. seq. Examen Approbandorum.*
23. Fer. 6. *Vigilia* S. Antonini Ep. sdx. *fuit in l. p. 17. Maji ex 10. ejusd. 9. l. et com. Vigil. 3. Or. a Cunct. Suffr. Gl. ult. Ev. Vigil ad Prim prec. Dom. M. 2. Vesp. de seq. ttm.*
24. Sab. Nativitatis S. Joannis Baptistae dx. 1. Cl. cum Oct. C. A. *ut in ppr. Gl. sine Cr. (nisi in ppr. Eccl.) In|Vesp. com. Dom. Ant. Obsecro. etc. — Cras annunt. popul. jej. Fer. 4. et Fm. SS. AA. Petri et Pauli Fer. 5.*
25. †. Dom. 6. pt. Pentecost. De ea sdx. C. A. *ut in Psalt. et ppr. ac ut in Dom. 3 com. Oct. (3. Or. non dic.) Gl. Cr. Praef. de Ss. Trinit. Ad Primam 4. Psalm. cum Symb. Quicumq. non dic. prec. Vesp. de seq. com. Dom. et Oct.*
26. Fer. 2. Ss. Joannis et Pauli Mm. dx. C. R. *in ppr. Gl. com. Oct. In Vesp. com. Oct.*
27. Fer. 3. de Oct. sdx. C. A. *ut in Fest. et ppr. In M. Gl. 2. Or. Concede etc. 3. Eccl. v. p. Pp. Vesp. a Cap. de seq. com. praec.*
28. Fer. 4. *Vigilia cum jejunio* S. Leonis Pp. C. sdx. C. A. *ut ibi 9. l. Vigil. com. Oct. et Vig. ult.*

- ult. Ev. Vigil. M. 2. Vesp. de seq. com. OO.
Aplr. ttm.
29. †. Fer. 5. Ss. Petri et Pauli Aplr. dx. 1. Cl.
C. R. cum Oct. Celebr. *ut in ppr.* Gl. Cr.
Praef. de Apl. Vesp. Festi com. OO. Ss.
Aplr. ttm.
30. Fer. 6. Commemor. S. Pauli Apl. dx. C. R.
ut in ppr. com. Oct. S. Joan. Gl. Cr. Praef.
de Apl. Vesp. a Cap. de seq. *ut in 1mis*
Vesp. fest. com. Oct. Ss. Apl. *per Ant.* Pe-
trus Apost.
-

JULIUS dierum XXXI.

1. Sab. Octava S. Joan. Bapt. dx. C. A. *ut in*
fest. et ppr. L. 3. N. ex Fest. S. Joan. com.
Oct. Ss. Apost. *p. Ant.* Gloriosi Principes
etc. Or. ppr. Gl. Cr. Praef. de Apl. Vesp.
de seq. com. praec. et Dom. *Ant.* Unxerunt.
etc. et Oct. Ss. Apl. ac Ss. Processi etc. Mm.
2. †. Dom. 7. pt. Pentecost. Visitatio B. V.
M. dx. jus. C. A. *ut in ppr.* 9. l. et com. Dom.
et Oct. ac Ss. Mm. Gl. Cr. Praef. de Beata.
ult. Ev. Dom. In Vesp. com. Dom. et Oct.
Ss. Apost.
3. Fer. 2. De Oct. Apost. sdx. C. R. *ut 5. die et*
de Com. Apost. L. 1. N. Incipit ex Dom.
praec. reliq. propr. Gl. 2. Or. Concede 3.
Eccl. v. p. Pp. Cr. Praef. de Apl. Vesp. de
seq. *Hym. mut.* 3. *Vf.* com. Oct.
4. Fer. 3. S. Josephi Galassan. C. dx. *l. p. ex*
27. Augusti C. A. *hym. mut.* 3. *Vf.* com. Oct.
Gl. Cr. Praef. de Apl. In Vesp. com. Oct.
5. Fer. 4. de Oct. sdx. C. R. *ut 7. die* Gl. 2.
Or.

- Concede. 3. Eccl. v. p. Pp. Cr. Praef. de Apl. Vesp. de seq. ut in 1. Vesp. de Comm. Apl.
6. Fer. 5. Octava Ss. Aplor. dx. C. R. ut in Comm. Apl. et ppr. Gl. Cr. Praef. de Apl. Vesp. a Cap. de seq. com. praec. *Examen Approbandorum.*
7. Fer. 6. S. Venantii M. dx. C. R. *fuit in l. p. 21. Maji ex 18. ejusd. ut ibi (et extr. temp. Pasch.)* L. 1. N. de Scr. Gl. Ev. Si quis venit ad me. In Vesp. com. seq.
8. Sab. S. Elisabeth. Vid. sdx. C. A. *ut ibi Suffr. in M. Gl. 2. Or. a Cunct. 3. ad libit. Vesp. de seq. com. Dom. itm. Ant. Exaudiat.*
9. †. Dom 8. pt. Pentecost. S. Joannis de Dukla C. P. R. P. dx. 1. Cl. cum Oct. C. A. *ut in ppr. L. 1. N. Beatus Vir, 9. l. et com. Dom. Gl. Cr. Praef. de Ss. Trinit. ultm. Ev. Dom. In Vesp. com. Dom. et seq.*
10. Fer. 2. Ss. 7. Fratr. Mm. sdx. C. R. *ut ibi L. 1. N. ex Dom. praec. com. Oct. in M. Gl. 3. Or. Concede. Cr. Vesp. de seq. com. praec. et Oct. ac S. Pii Pp. M. Hodie dies Anniversaria Consecrat. Celsissimi ac Reverendmi. Loci Ord. in Archi-Eppum. Gnesnensem et Posnan.*
Hinc. addit. Collecta pro Eodem Celsissimo Archi-Praesule NOSTRO in omnib. Miss.
11. Fer. 3. Ss. Patronor. R. S. *ex 9. hujus C. A. ut int. P. R. S. Dom. pt. Oct. Apost. Petri et Pauli 9 l. S. M. com. Oct. et S. M. Gl. Cr. Vesp. a Cap. de seq. com. praec. et Oct. ac Ss. Naboris etc. Mm.*
12. Fer. 4. S. Joannis Gualberti C. dx. C. A. *ut ibi com. Oct. et Ss. Mm. Gl. Cr. Vesp. a Cap. de seq. com. praec. et Oct.*

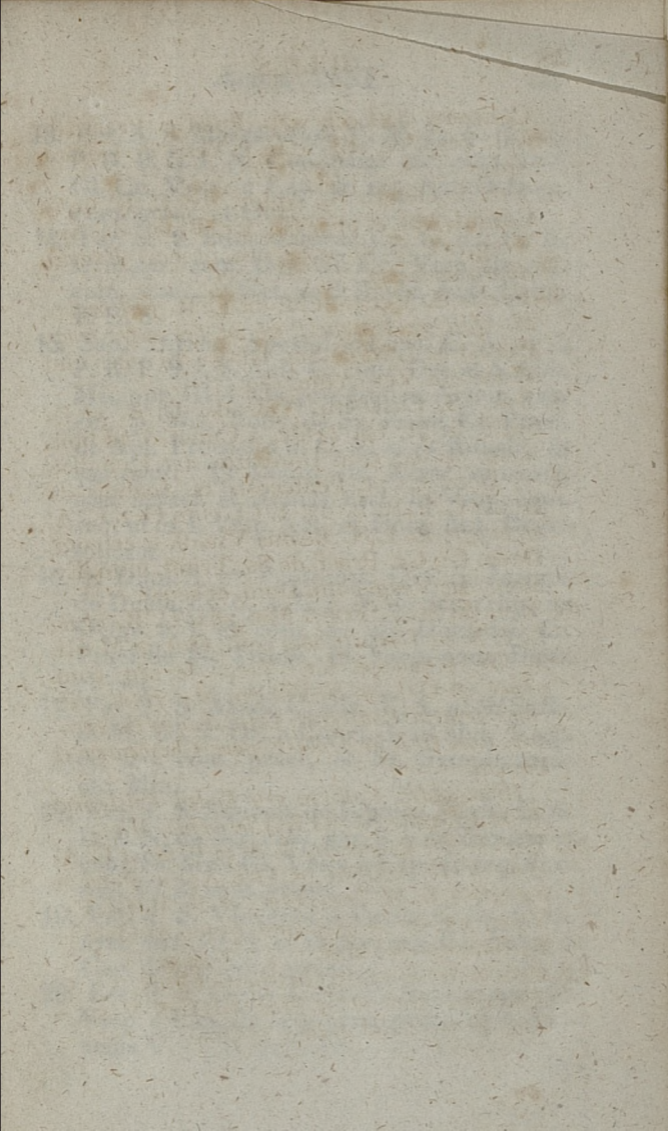

13. Fer. 5. S. Margarethae V. M. dx. C. R. int. P. R. P. L. 1. N. Confitebor etc. com. Oct. Gl. Cr. Vesp. a Cap. de seq. Ant. O Doct. com. praec. et Oct.
14. Fer. 6. S. Bonaventurae Ep. C. dx. C. A. *ut in ppr.* com. Oct. Gl. Cr. Vesp. de seq. com. praec. et Oct. ac S. David, Abb. C. int. P. R. S.
15. Sab. Divisio Apostol. dx. jus. C. A. *ut in P. R. P. 9. l. S. Abb. C. com. Oct. et S. Abb. Mis. ppr. Gl. 4. Or. pro gratiar. Action. quae est, p. Mis. Votiv. de Ss. Trinit. Cr. Praef. de Apl. Processio in C. A. ut in Rituali, in qua canit. Te Deum etc. dicunt. ea omnia, quae habent. in Agenda Eccl. In Vesp. com. seq. ut in 1. Vesp. fest. et Dom. Ant. Deum tolleret.*
16. †. Dom. 9. pt. Pentecost. Oct. S. Joannis de Dukla, dx. C. A. L. 1. N. de Scr. reliq. ex Octav. 9. l. et com. ac ult. Dom. Gl. Cr. Praef. de Ss. Trinit. In Vesp. com. Dom. et seq.
17. Fer. 2. S. Alexii C. sdx. C. A. *ut ibi Suffr. in M. Gl. 2. Or. a Cunct. 3. ad libit. Vesp. de seq. com. praec. et Ss. Symphorosae etc. Mm.*
18. Fer. 3. S. Simonis de Lipnica. C. dx. C. A. L. 1. N. de Scr. reliq. ppr. 9. l. ex 2bus una et com. Ss. Mm. Gl. Vesp. a Cap. de seq. *hym. mut. Vsf. 3. com. praec.*
19. Fer. 4. S. Vincentii a Paulo. C. dx. C. A. *hym. mut. Vsf. 3. ut in ppr. not. Gl. Vesp. a Cap. de seq. com. praec.*
20. Fer. 5. S. Ceslai C. dx. C. A. *ut in ppr. Gl. Vesp. a Cap. de seq. com. praec. et S. Praxedis V.*

21. Fer. 6. Ss. Andreae et Benedicti Mm. dx. C. R. *l. p. ex 16. hujus.* L. 1. N. de Scr. 2di ppriae. 3tii sumunt, de Commun, Mm. 2do loco 9. l. et com. S. V. Vesp. a Cap. de seq. com. praec.
22. Sab. S. Mariae Magdal. dx. C. A. *ut in ppr.* Gl. Cr. Vesp. a Cap. de seq. com. praec. et Dom. ac S. Liborii Ep. C.
23. †. Dom. 10. pt. Pentecost. S. Apollinaris Ep. M. dx. C. R. L. 1. N. de Scr. *reliq. ppr.* 9. l. et com. Dom. ac S. Ep. C. in L. et M. Gl. Cr. Praef. de Ss. Trinit. ultm. Ev. Dom. Vesp. a Cap. de seq. com. praec. et Dom.
24. Fer. 2. *Vigilia* S. Christinae V. M. dx. C. R. *ut in P. R. S.* 9. l. et com. Vigil. Gl. M. 2. Vesp. de seq. com. praec.
25. Fer. 3. S. Jacobi Apli. dx. 2. Cl. C. R. *ut in ppr.* com. S. Christoph. M. (*in L. et M. privat ttm.*) Gl. Cr. Praef. de Apl. In Vesp. com. seq.
26. Fer. 4. S. Annae Matris B. V. M. dx. jus. C. A. *ut in ppr.* Gl. sine Cr. (*nisi in ppr. Eccl.*) In Vesp. com. seq. et S. Pantaleon. M.
27. Fer. 5. S. Anacleti Pp. M. sdx. C. R. *l. p. ex 13. hujus.* 9. l. et com. S. M. Suffr. in M. Gl. 3. Or. a Cunct. Vesp. de seq. com. praec.
28. Fer. 6. S. Botvidi M. P. R. S. dx. C. R. *ut ibi.* Gl. Vesp. a Cap. de seq. com. praec. et Ss. Felicis etc. Mm.
29. Sab. S. Olavi R. M. P. R. S. dx. C. R. *ut ibi* com. Ss. Mm. in L. et M. Gl. Vesp. de seq. com. Dom. *ttm. Ant.* Sapientia etc. 1. Augusti.
30. †. Dom. 11. pt. Pentecost. 1. Augusti. S. Cunegundis V. P. R. P. dx. 1. Cl. cum Oct. C. A. L. 1. N. de Virginib. etc. *reliq. ppr.* 9. l. et com. Dom. in L. et M. Gl. Cr. Praef. de Ss.

Ss. Trinit. ult. Ev. Dom. In Vesp. com. seq. et Dom. *De Ss. Abdon etc. Mm. nihil hoc Anno.*

31. Fer. 2. S. Ignatii Lojol. C. dx. A. *ut in ppr.* L. 1. N. ex Dom. preec. Incipit. etc. Gl. Cr. Vesp. de seq. com. S. Pauli et praec. ac Oct. et Ss. Machabaeorum. Mm.
-

AUGUSTUS dierum XXXI.

1. Fer. 3. S. Petri ad Vincula dx. jus. C. A. *ut in ppr.* 9. l. Ss. Mm. com. S. Pauli et Oct. ac. Ss. Mm. Gl. Cr. Praef. de Apl. In Vesp. com. S. Pauli, et seq. ac Oct. seq. Steph. Pp. M. nec non S. Catharinae. Vasthan. V. P. R. S. *p. Ant. ex Laud. etc. Vsf. Adjuvabit eam etc.*
2. Fer. 4. S. Helenae Vid. M. P. R. S. dx. C. R. l. p. *ex 31. Julii ut ibi* 9. l. S. Pp. M. com. Oct. *per Ant. Simile et S. Pp. M. ac. S. Catharinae V. per Ant. Veni Sponsa etc. in L. et M. Gl. Cr. Or. Secreta pro S. Cune-gund. dic. ex M. pro Virg. et Martyr. videlicet. Suscipe Dne etc. Post Commun. Auxili-um etc. Omisso hoc verbo in Or. Martyre. pro S. vero Catharina, Or. Secr. et post Com-mun. sumitur ex Mis. de pluribus Virgb. et Martyr. omisso verbo Martyrum sed in Singu-lari. In Vesp. com. seq. et Oct. Hodie Fe-stum B. V. M. de Portiunc.*
3. Fer. 5. Inventio S. Stephani Prothomar. sdx. C. R. *ut in ppr.* com. Oct. in L. et M. Gl. 3. Or. Concede Cr. Vesp. de seq. *Hym. mut. Vsf. 3. com. praec. et Oct.*
4. Fer. 6. S. Dominici C. dx. C. A. *hym. mut.*

3. *Vf.* com. Oct. Gl. Cr. Vesp. de seq. com. praec. et Oct. *Hym. Compl. et cras ad Hor. terminat.* Jesu Tibi etc.
5. Sab. Dedicatio B. M. V. ad Nives. dx. jus. C. A. com. Oct. Gl. Cr. Praef. de B. *Et in festivit.* etc. In Vesp. com. seq. ut in 1. Vesp. festi et Dom. 2. Augusti. *Ant.* Ego in Altissimis etc. et Ss. Xysti etc. Mm.
6. †. Dom. 12. pt. Pentecost. 2. August. Oct. S. Cunegundis V. dx. C. A. L. 1. N. de Scr. *reliq. in Octavo.* 9. l. et com. Dom. ac Ss. Mm. Gl. Cr. Praef. de Ss. Trinit. ult. Ev. Dom. Vesp. a Cap. de seq. com. praec. et Dom. ac S. Donati M. *Hodie Fest. Transfigurationis Dni ad Populum.*
7. Fer. 2. S. Cajetani C. dx. C. A. L. 1. N. de Scr. *reliq. ppr.* 9. l. et com. S. M. In Vesp. com. seq.
8. Fer. 3. Ss. Cyriaci Largi etc. Mm. sdx. C. R. *ut in ppr.* Suffr. in M. Gl. 2. Or. a Cunctis. 3. ad libit. Vesp. a Cap. de seq. com. praec. et S. Romani M. Suffr.
9. Fer. 4. Vigilia Ss. Nazarii etc. Mm. sdx. C. R. *l. p. ex 28. Julii* L. 1. N. de Scr. *reliq. ut ibi.* 9. l. et com. Vigil. et S. M. Suffr. in M. Gl. 2. Or. Vigil. 3. S. M. ult. Ev. Vigil. M. 2. de fest. pt. 3m. cum. Gl. 2. Or. S. M. 3. a Cunctis etc. post 9m. de Vigil. 2. Or. Concede. 3. Eccl. v. p. Pp. In utraq. M. ult. Ev. In principio. etc. Vesp. de seq. com. nulla.
10. Fer. 5. S. Laurentii M. dx. 2. Cl. cum Oct. C. R. *ut in ppr.* Gl. *sine Cr. (nisi in ppr. Eccl.)* In Vesp. com. seq. et Ss. Tiburtii etc. Mm.
11. Fer. 6. S. Marthae V. sdx. *l. p. ex 29. Julii* C. A. *ut ibi* 9. l. Ss. Mm. com. Oct. et Ss. Mm. Gl. Vesp. de seq. com. praec. et Oct.

12. Sab. S. Clarae V. dx. C. A. *ut in ppr.* com. Oct. in L. et M. Gl. Vesp. a Cap. de seq. *hym. mut.* 3. *Vf.* com. praec. et Dom. 3. August. *Ant.* Omnis Sapiaentia etc. et Oct. ac Ss. Hypoliti etc. Mm.
Cras annuntiatur populo jejunium Fer. 2. et Fest. Assumptionis B. V. M. Fer. 3.
13. †. Dom. 13. pt. Pentecost. 3. Augusti. S. Camilli de Lelis C. dx. *l. p. ex 18. Julii.* C. A. L. 1. N. Incipit. 9. l. et com. Dom. et Oct. in L. et M. Gl. Cr. Praef. de Ss. Trinit. ult. Ev. Dom. Vesp a Cap. de seq. *hym. mut.* *Vf.* 3. com. praec. et Dom. ac. Oct. Seq. Eusebii C.
14. Fer. 2. *Vigilia cum jejunio.* S. Hieronymi Emil. C. dx. *l. p. ex 10. Julii.* C. A. ut ibi 9. l. Vigil. com. Oct. et Vigil. ac S. Eusebii C. Gl. ult. Ev. Vigil. M. 2. post 3m. de Festo. post 9m. de Vigil. in C. Viol. 2. Or. de Spiritu S. 3. Eccl. v. p. Pp. ult. Ev. In principio etc. Vesp. de seq. com. nulla.
15. †. Fer. 3. Assumptio B. M. V. dx. 4. Cl. cum Oct. Celebr. C. A. ut in ppr. Gl. Cr. Praef. de B. *Et Te in Assumptione, etc. p. tot. Oct. (nisi aliter nolet.) Benedictio Herb.* In Vesp. com. seq. tm.
16. Fer. 4. S. Rochi C. dx. C. A. ut in P. R. P. com. Oct. Assumpt. et S. Laurentii Gl. Cr. Praef. *ut heri.* Vesp. a Cap. de seq. ut in 1. Vesp. fest. com. praec. et Oct. Assumpt.
17. Fer. 5. Octava S. Laurentii M. dx. C. R. *ut in fest. et ppr.* com. Oct. Assum. Gl. Cr. Praef. *ut heri.* Vesp. de seq. com. praec. et Oct. Assum. ac S. Agapiti M.
18. Fer. 6. Transfiguratio Dni. dx. jus. C. A. *fuit 6, hujus,* ut in loco. 9. l. S. M. com. Oct. et

- et S. M. in L. et M. Gl. Cr. Praef. de Nativit. Dni In Vesp. com. seq. ttm. *Hym. Compl. et Cras horar. terminat.* Jesu Tibi etc.
19. Sab. Commemor. B. M. V. de Monte Carmelo. dx. jus. C. A. *fuit 16. Julii ut ibi.* Gl. Cr. Praef. de B. Et *Te in Commemoratione etc. (non. fit. com. Oct.)* Vesp. de seq. com. Dom. tant. *Ant.* Sapientia clamit. etc. 4. Augusti.
20. †. Dom. 14. pt. Pentecost. 4. Augusti S. Hyacinthi C. P. R. P. dx. 1. Cl. cum Oct. C. A. L. 1. N. Beatus Vir. *reliq. ppr.* 9. l. et com. Dom. tant. Gl. Cr. Praef. de Beat. Et, *Te in Assumpt.* etc. ult. Ev. Dom. In Vesp. com. seq. et Dom. ttm.
21. Fer. 2. S. Franciscæ Tremiot. de Chantal. Vid. dx. *ut in Addit. Brev.* C. A. L. 1. N. Incipit. *ex heri.* Vesp. de seq. ut in 1. Vesp. fest. com. praec. et Oct. S. Hyacin. C. ac. Ss. Timothaei etc. Mm.
22. Fer. 3. Octava Assumpt. B. M. V. dx. C. A. *ut in fest. et ppr.* 9. l. et com. Ss. Mm. Gl. Cr. etc. ut in fest. In Vesp. com. seq. et Oct. S. Hyacin.
23. Fer. 4. Vigilia S. Philippi Benit. C. dx. | C. A. *ut ibi.* 9. l. Vigil. com. Oct. et Vigil. Gl. Cr. ult. Ev. Vigil. M. 2. Vesp. de seq. com. praec. ttm.
24. Fer. 5. S. Bartholomaei Apli dx. 2. Cl. C. R. *ut in ppr.* Gl. Cr. Praef. de Apl. In Vesp. com. seq. ttm.
25. Fer. 6. S. Ludovici. R. C. sdx. C. A. *ut ibi* com. Oct. Gl. 3. Or. Concede etc. Cr. Vesp. de seq. com. praec. et Oct. ac S. Zephyrini Pp. M.
26. Sab. S. Bernardi Abb. C. *fuit 20. hujus.* dx. C. A. 9. l. S. Pp. M. com. Oct. et S. M. in L.

- L. et M. Gl. Cr. Vesp. a Cap. de seq. ut in 1. Vesp. fest. com. praec. et Dom. 5. Augusti Ant. Observa fili etc.
27. †. Dom. 15. pt. Pentecost. 5. August. Octava S. Hyacinthi, C. dx. C. A. *ut in fest.* et Octav. L. 1. N. de Scr. 9. l. et com. Dom. Gl. Cr. Praef. de Ss. Trinit. ult. Ev. Dom. Vesp. a Cap. de seq. com. praec. et Dom. ac S. Hermetis M.
28. Fer. 2. S. Augustini Ep. C. dx. C. A. *ut in loco* com. S. M. in L. et M. Gl. Cr. Vesp. a Cap. de seq. com. praec. et S. Sabinae.
29. Fer. 3. Decollatio S. Joannis Bapt. dx. C. R. *ut in ppr.* 9. l. et com. S. M. Gl. Vesp. a Cap. de seq. com. praec. et Ss. Felicis etc. Mm.
30. Fer. 4. S. Rosae Limanae, dx. C. A. *ut ibi* 9. l. et com. Ss. Mm. Gl. Vesp. a Cap. de seq. *hym. mut. Vj.* 3. com. praec.
31. Fer. 5. S. Raymundi Nonnati C. dx. C. A. *hym. mut. Vj.* 3. Gl. Vesp. a Cap. de seq. *hym. mut. Vj.* 3. com. praec. et S. Aegidii Abb. C. ac Ss. 22. Fratrum Mm.

SEPTEMBER dierum XXX.

1. Fer. 6. Translatio S. Casimiri C. dx. C. A. *fuit* 27. Augusti. ex Dom. pt. Assumpt. L. 1. N. de Scr. *reliq. ut in fest.* 4. Martii *ut int.* P. R. P. 9. l. et com. S. Abb. et Ss. Mm. Gl. sine Cr. In Vesp. com. seq.
2. Sab. S. Stephani R. C. sdx. C. A. *ut ibi* Suffr. in M. Gl. 2. Or. a Cunctis etc. 3. ad libit. Vesp. de seq. com. Dom. ttm. *Ant. Cum; audisset Job.* etc. ex Dom. 1. 7bris. *Cras*

Cras annunt. popl. Jejun. fer. 5. et Fest. Nativit. B. M. V. fer. 6.

3. †. Dom. 16. pt. Pentecost. 1. 7bris. S. Joachim. C. Patris B. M. V. Protector. R. P. dx. 1. Cl. cum. Oct. C. A. 9. l. et com. Dom. Gl. Cr. Praef. de Ss. Trinit. ultm. Ev. Dom. In Vesp. com. Dom.
4. Fer. 2. De Oct. sdx. C. A. L. 1. N. Incipit. *ex heri reliq. ppr.* 2da die infr. Oct. Gl. 2. Or. Concede etc. 3. Eccl. v. p. Pap. Cr. Vesp. a Cap. de seq. com. praec.
5. Fer. 3. S. Laurentii Justiniani Ep. C. sdx. C. A. L. 1. N. de Scr. reliq. *ut ibi* com. Oct. Gl. 3. Or. Concede etc. Cr. Vesp. a Cap. de seq. com. praec.
6. Fer. 4. De Oct. sdx. C. A. *ut in fest.* et Offic. 3tio ppr. L. 1. N. de Scr. in M. ut 4ta hujus. Vesp. de Oct.
7. Fer. 5. De Oct. sdx. C. A. *ut in fest. et Offic. 4to ejusdem. et ut 4ta hujus.* Vesp. de seq. com. nulla. *Hym. Compl. et Cras Horar. terminat. Jesu Tibi etc. Iejunium consvet.*
8. †. Fer. 6. Nativitas B. M. V. dx. 2. Cl. cum Oct. C. A. Celebr. Omn. *ut in ppr.* 9. l. et com. S. Adriani M. *(in L. et Mis. privat. ttm.)* Gl. Cr. Praef. de B. et Te in Nativit. etc. In Vesp. com. Oct. S. Joachim et S. Gorgonii M.
9. Sab. De Oct. S. Joachim sdx. C. A. L. 1. N. de Scr. 2di ex Octav. Commun. 3tii ex 2da die infr. Oct. Concept. B. M. V. 9. l. S. M. com. Oct. Nativit. et S. M. Gl. Cr. Praef. *ut heri.* Vesp. de seq. ut in 1. Vesp. fest. com. Dom. *Ant.* In Omnib. etc. et Oct. Nativit.
10. †. Dom. 17. pt. Pentecost. 2da. 7bris. Octava S. Joachim C. dx. C. A. L. 1. N. de Scr. reliq. *ut in fest.* et Offic. 5to. 9. l. et com. Dom.

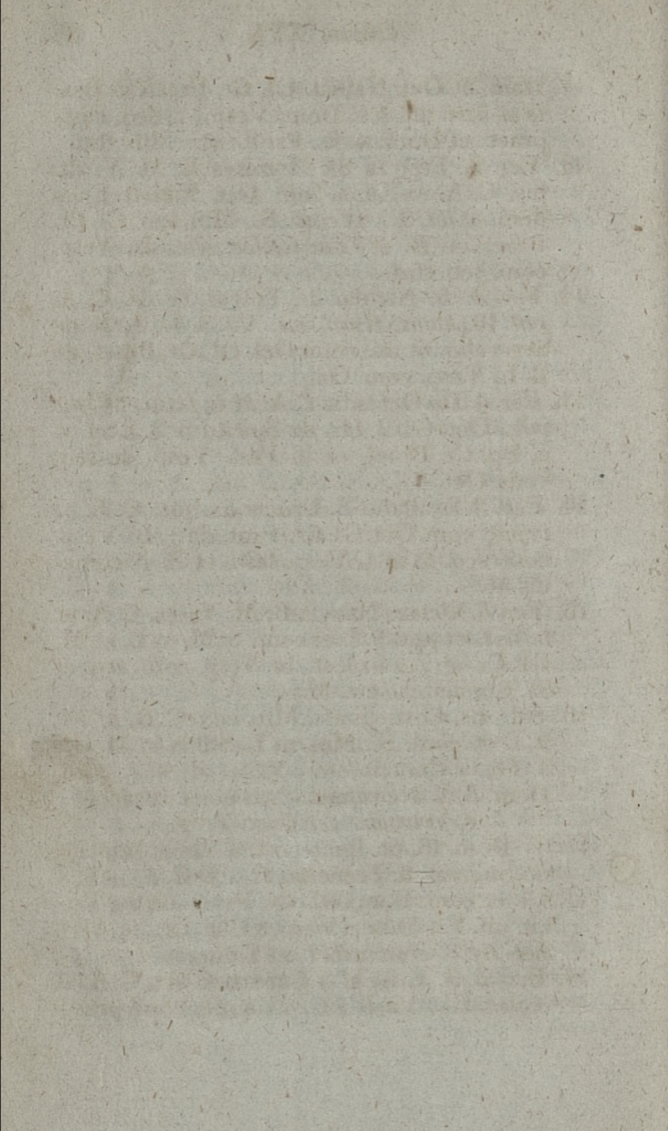

- Dom. et Oct. Nativit. Gl. Cr. Praef. de Beata *ut heri*. ult. Ev. Dom. Vesp. de seq. com. praec. et Dom. ac Ss. Prothi etc. Mm. ttm.
11. Fer. 2. Festum Ss. Nominis B. M. V. dx. jus. C. A. ex Dom. infr. Oct. Nativit. Eiusdem. *ut ibi*. 9. l. et com. Ss. Mm. ttm. Gl. Cr. Praef. de B. et *Te in festivit.* etc. In Vesp. com. seq. ttm.
12. Fer. 3. S. Nicolai de Tolent. C. dx. C. A. *fuit* 10. *hujus*. Hym. *mut.* Vj. 3. L. 1. N. de Scr. reliq. *ut ibi*. com. Oct. Gl. Cr. Praef. de B. In Vesp. com. Oct.
13. Fer. 4. De Oct. sdx. C. A. *ut in festo et 6. die infr.* Oct. Gl. 2. Or. de Spiritu S. 3. Eccl. v. p. Pp. Cr. Praef. *ut in Fest.* Vesp. de seq. com. Oct.
14. Fer. 5. Exaltatio S. Crucis dx. jus. C. R. *ut in ppr.* com. Oct. Gl. Cr. Praef. de †. In Vesp. com. seq. *ut in 1.* Vesp. festi. et S. Nicomedis M.
15. Fer. 6. Octava Nativit. B. M. V. dx. C. A. *ut in fest.* et ppr. 9. l. et com. S. M. in L. et M. Gl. Cr. etc. *ut in fest.* In Vesp. com. seq. et Ss. Euphemiae etc. Mm.
16. Sab. Ss. Cornelii etc. Mm. sdx. C. R. *ut ibi*. 9. l. et com. Ss. Mm. in L. Suffr. in M. Gl. 3. Or. a Cunctis etc. Vesp. de seq. com. Dom. Ant. Ne reminiscaris etc. et praec.
Cras annunt. jej. Quat. Temp.
17. †. Dom. 18. pt. Pentecost. 3. 7bris. Impressio Stigmat. S. Francisci C. dx. C. A. *ut ibi*. 9. l. et com. Dom. Gl. Cr. Praef. de Ss. Trinit. ult. Ev. Dom. Vesp. a Cap. de seq. *hym. mut.* Vj. 3. com. praec. et Dom.
18. Fer. 2. S. Josephi a Cupert. C. dx. C. A. *ut in ppr.* Gl. Vesp. a Cap. de seq. com. praec.

19. Fer. 3. Ss. Januarii et Sociorum Mm. dx. C. R. *ut ibi* L. 1. N. ex Dom. praec. Incipit. etc. Gl. Vesp. a Cap. de seq. com. praec.
20. Fer. 4. Quatuor. Temp. et Vigilia. Ss. Eustachii etc. Mm. dx. C. R. L. 1. N. Fratres debet. etc. 9. l. et com. fer. (*de Vig. in Offic. nihil.*) in M. Gl. 2. Or. fer. 3. Vigil. ult. Ev. fer. M. 2. in M. de Fest. Gl. *sine ulla com.* in M. de Vigil. post 9am. C. Viol. 2. Or. Vigil. 3. a Cunatis etc. *In utraq. Miss. ult. Ev. In principio etc. non Vigiliae.* Vesp. de seq. com. praec.
21. Fer. 5. S. Mathei Apl. et Evang. dx. 2. Cl. C. R. *ut in loco.* Gl. Cr. Praef. de Apl. In Vesp. com. seq. et Ss. Mauritii etc. Mm.
22. Fer. 6. Quatuor. Tempor. S. Thomae a Villanova Ep. C. sdx. C. A. l. p. ex 18. *hujus. ut ibi* L. 1. N. Fidelis Sermo etc. 9. l. et com. fer. et Ss. Mm. in Laud. Suffr. In M. Gl. 2. Or. fer. 3. Ss. Mm. ult. Ev. fer. M. 2. in M. de festo 2. Or. Ss. Mm 3. a Cunctis etc. In M. de Fer. C. Viol. 2. Or. a Cunctis. 3. ad libit. In utraq. *ult. Ev. In principio etc. Vesp. a Cap. de seq. com. praec. et S. Theclae V. M. Suffr.*
23. Sab. Quatuor. Tempor. S. Lini Pp. M. sdx. C. R. L. 1. N. A Mileto etc. *reliq. ut ibi.* 9. l. et com. fer. et S. Theclae V. M. Suffr. in M. Gl. *ult. Ev. fer. M. 2. in M. de fest. 2. Or. S. Thec 3. a Cunctis etc. 4. ad libit. In utraq. ult. Ev. In principis etc. Ordines Ss. Vesp. de seq. com. Dom. ttm. Ant. Adonai ex Dom. 4. 7bris etc.*
24. †. Dom. 19. pt. Pentecost. 4. Septbris. S. Ladislai de Gielniow. C. P. R. P. dx. 1. Cl. cum Oct. C. A. L. 1. N. Beatus Vir etc. *reliq. ppr.*

- ppr.* 9. 1. et com. Dom. Gl. Cr. Praef. de Ss. Trinit. ultm. Ev. Dom. In Vesp. com. seq. et Dom.
25. Fer. 2. Fest. Reliquiar. Eccl. Upsal. dx. in P. R. S. 1. p. *ex Dom. praec. ut ibi* C. A. L. 1. N. *ex heri.* com. Oct. in L. et M. Gl. Cr. Vesp. a Cap. de sep. com. praec. et Oct. ac. Ss. Cypriani etc. Mm.
26. Fer. 3. S. Josaphat. Ep. M. dx. C. R. L. 1. N. de Scr. *reliq. in* P. R. P. 9. 1. Ss. Mm. com. Oct. et Ss. Mm. Gl. Cr. Vesp. a Cap. de seq. com. praec. et Oct.
27. Fer. 4. Translatio S. Stanislai Ep. M. dx. C. R. *ut in* P. R. P. L. 1. N. de Scr. com. Oct. Gl. Cr. Vesp. a Cap. de seq. com. praec. et Oct.
28. Fer. 5. S. Venceslai M. dx. C. R. L. 1. N. *ex Dom. 5. 7bris. Incipit etc. reliq. in* P. R. P. com. Oct. Gl. Cr. Vesp. de seq. com. praec. ttm.
29. Fer. 6. Dedicatio S. Michaelis Archang. dx. 2. Cl. C. A. *ut in ppr.* Gl. Cr. (*non fit. com. Oct.*) In Vesp. com. seq. ttm. Ant. o Doctor.
30. Sab. S. Hieronymi, C. E. D. dx. C. A. *ut in ppr.* com. Oct. Gl. Cr. Vesp. de seq. com. Oct. S. Ladislai, *ut in* 1. Vesp. F. et Dom. *Ant. Adaperiat.* 1. 8bris.

OCTOBER dierum XXXI.

1. †. Dom. 20. pt. Pentecost. 1. 8bris. Dedicatio Ecclesiae Metropolit. Gnesn. dx. 1. Cl. cum Oct. Gnesnae in omnib. Eccl. extra sine Oct. C. A. 9. 1. Dom. com. S. Ladislai et Dom.

- Dom. Gl. Cr. *p. tot. Oct.* Praef. de Ss. Trinit. ultm. Ev. Dom. In Vesp. com. seq. et Oct. S. Ladislai ac Dom. *de S. Remigio nihil hoc Anno.*
2. Fer. 2. Ss. Angelorum Custodum. dx. C. A. *ut in ppr.* Gnes. com. Oct. Gl. Cr. ubiq. In Vesp. com. seq. Gnes. et Oct.
 3. Fer. 3. Ss. Cosmae etc. Mm. sdx. C. R. *l. p. ex 27. 7bris.* L. 1. N. ex Dom. praec. Incipit. *reliq. ut in ppr.* Suffr. in M. Gl. 2. Or. a Cunctis. 3. ad libit. Gnes. com. Oct. Gl. 3. Or. Concede etc. Cr. Vesp. de seq. com. praec. Gnes. et Oct.
 4. Fer. 4. S. Francisci C. dx. C. A. *ut in ppr.* L. 1. N. Justus. Gl. *sine Cr. (nisi in ppr. Eccl.)* Gnes. com. Oct. Cr. Vesp. de seq. com. praec. et Ss. Placidi etc. Mm. Gnes. et Oct.
 5. Fer. 5. Solemnitas Rosarii B. M. V. dx. jus. C. A. *ut in ppr.* 9. l. Ss. Mm. Gnes. com. Oct. Gl. Cr. ubiq. Praef. de B. et *Te in Solemnit.* etc. In Vesp. com. seq. Gnes. et Oct.
 6. Fer. 6. S. Brunonis C. dx. C. A. *ut ibi* Gnes. com. Oct. cum Gl. et Cr. Vesp. a Cap. de seq. com. praec. et S. Marci Pp. C. ac Ss. Sergii etc. Mm. Gnes. et Oct. ac S. Pp. C. et Ss. Mm.
 7. Sab. Translatio S. Eschili Ep. M. P. R. S. dx. C. R. *ut ibi.* 9. l. S. Pp. C. Gnes. com. Oct. et S. Pp. C. ac Ss. Mm. Gl. Cr. *extra sine Cr.* Vesp. a Cap. de seq. com. praec. et Dom. *Ant. Refulsit.* etc. Gnesnae a Cap. de seq. *ut in 1.* Vesp. festi Dedicat. com. praec. et Dom.
 8. †. Dom. 21. pt. Pentecost. 2. 8bris. Gnesnae Octava Dedicat. dx. C. A. 9. l. et com. Dom. Gl. Cr. ult. Ev. Dom. In Vesp. com.
Dom.

- Dom. et seq. Per Archi-Dioeces. S. Brigittae Vid. P. R. S. dx. C. A. L. 1. N. de Scr. *reliq. ppr.* 9. l. et com. Dom. Gl. Cr. Praef. de Ss. Trinit. ult. Ev. Dom. In Vesp. com. Dom. et seq.
9. Fer. 2. Ss. Dionisii etc. Mm. sdx. C. R. L. 1. N. de Scr. *reliq. ut ibi.* Suffr. in M. Gl. 2. Or. a Cunctis etc. 3. ad libit. Vesp. de seq. com. praec.
10. Fer. 3. Gratiarum Act. pro Victor. de Turcis dx. jus. C. A. Offm. *ppr. in P. R. P.* Miss. de Ss. Trinit. Gl. Or. *ppr.* Cr. Praef. de Ss. Trinit. *Or. vero Secreta et post Commun. sumunt. eae, quae sunt positae post. Mis. Votiv. de Ss. Trinit.* Proces. in C. A. *in qua canit. Te Deum etc. ut in Agend. Eccl.* In Vesp. com. seq. In Cathedra Vesp. a Cap. de seq. com. praec.
11. Fer. 4. Ss. Gereonis etc. Mm. dx. C. R. L. 1. N. de Scr. Gl. Vesp. a Cap. de seq. *Hym. mut. Vj. 3.* com. praec. In Cathedra dx. jus. rat. Reliquiar. L. 1. N. Fratres debit. etc. *reliq. ut supr.* Gl. Cr. In Vesp. com. seq.
12. Fer. 5. S. Ludovici Bertrandi C. dx. C. A. *l. p. ex 10 hujus.* *Hym. mus. Vj. 3. ut in Addit. Brev. Gl.* In Vesp. com. seq. *Examen Approbandorum.*
13. Fer. 6. Edvardi C. sdx. C. A. *ut in ppr.* Suffr. In M. Gl. Orat. *ut die 9. hujus.* Vesp. a Cap. de seq. com. praec. Suffr.
14. Sab. S. Calisti Pp. M. sdx. C. R. *ut ibi* Suffr. Gl. Orat. *ut heri.* Vesp. de seq. eom. Dom. *Ant Lugebat, etc. et praec.*
15. †. Dom. 22. pt. Pentecost. 3. Sbris S. Hedvigis Vid. P. R. P. dx. jus. C. A. L. 1. N. *Mulierem fort. etc. reliq. ut in P. R. P. 9. l. et*
com.

- com. Dom. Gl. Cr. Praef. de Ss. Trinit. ultm. Ev. Dom. In Vesp. com. seq. et Dom.
16. Fer. 2. S. Theresiae V. dx. C. A. *l. p. ex heri.* Hym. ad Matt. ppr. L. 1. N. de Scr. Gl. reliq. ut in ppr. In Vesp. com. seq.
17. Fer. 3. S. Francisci Borgiae. C. sdx. C. A. *l. p. ex 10. hujus.* Hym. mut. Vj. 3. Suffr. Gl. 2. Or. a Cunctis etc. 3. ad libit. Vesp. de seq. com. nulla.
18. Fer. 4. S. Lucae Evang. dx. 2. Cl. C. R. ut in ppr. Gl. Cr. Praef. de Aplis. In Vesp. com. seq.
19. Fer. 5. S. Petri de Alcantara C. dx. C. A. *ut ibi.* Gl. Vesp. a Cap. de seq. com. praec. In Cathed. Vesp. de seq. com. praec.
20. Fer. 6. Translatio S. Adalberti Ep. M. dx. C. R. L. 1. N. de Scrip. *reliq. ut in P. R. P.* Gl. Vesp. a Cap. de seq. com. praec. et S. Hilarion. Abb. C. In Cathed. dx. jus. L. 1. N. A Mileto etc. *reliq. ut supra.* Gl. Cr. Vesp. a Cap. de seq. com. praec. et S. Hilarion.
21. Sab. Ss. Ursulae etc. Mm. dx. C. R. L. 1. N. de Scr. *reliq. ut in ppr.* in P. R. P. 9. l. et com. S. Abb. C. Vesp. de seq. com. Dom. *ttm.* Ant. Exaudiat. etc. In Cathed. dx. jus. ob insig. Reliq. L. 1. N. de Virginib. *reliq. ut supra.* Gl. Cr. Vesp. de seq. com. Dom. *ttm.*
22. †. Dom. 23. pt. Pentecost. et 4 8bris S. Joannis Cantii C. P. R. P. dx. 1. Cl. cum Oct. C. A. L. 1. N. Beatus Vir. etc. *reliq. ut ibi.* 9. l. et com. Dom. Gl. Cr. Praef. de Ss Trinit. ultm. Ev. Dom. In Vesp. com. seq. et Dom.
23. Fer. 2. S. Joannis a Capistrano C. dx. C. A. *ut in Addit. Brev.* L. 1. N. ex heri. com. Oct. Gl. Cr. Vesp. de seq. com. praec. et Oct.

24. Fer. 3. S. Raphaelis Archang. dx. jus. C. A. ut in *Addit. Brev. com. Oct. Gl. Cr. Vesp. de seq. com. praec. et Oct. ac Ss. Chrisanthi etc. Mm. Hym. Compl. et Cras terminat. Jesu Tibi. etc.*
25. Fer. 4. Fest. B. M. V. de Mercede dx. jus. C. A. fuit 24. 7bris ut ibi. 9. l. Ss. Mm. com. Oct. et Ss. Mm. in L. et M. Gl. Cr. Praef. de B. In Vesp. com. Oct. ac. S. Evaristi P. M. Gnes. com. seq. et Oct. ac S. P. M.
26. Fer. 5. De Oct. sdx. C. A. L. 1. N. ex Dom. 5. 8bris, 9. l. S. Pp. M. et com. Gl. Cr. Vesp. de Oct. Gnes. S. Brigittae Vid. dx. in P. R. S. fuit 8. hujus. C. A. ut ibi L. 1. N. ut supra. 9. l. S. Pp. M. com. Oct. et S. Pp. M. in L. et M. Gl. Cr. In Vesp. com. Oct. *Examen Approbandorum.*
27. Fer. 6. Vigilia De Oct. sdx. C. A. L. 1. N. ex fer. 2. post Dom. 5. 8bris. Continuatio Histor. Machabaeor. et ex fer. 3. reliq. ut 6. die infr. Oct. ex Octavar. 9. l. et com. Vigil. Mis. de Vigil. in C. Viol. 2. Or Oct. 3. Concede etc. sine Gl. et Cr. Vesp. de seq. com. nulla.
28. Sab. Ss. Simonis et Judae Apost. dx. 2 Cl. C. R. ut in ppr. Gl. Cr. Praef. de Apost. In Vesp. com. Oct. ut in 1. Vesp. fest. et Dom. 1. 9bris. Ant. Vidi Dominum etc. Or. ex Dom. 3. pt Epiph. Cras annunt. Vigil. cum jej. Fer. 3. et Fest. OO. S. S. Fer. 4.
29. †. Dom. 24. pt. Pentecost. 1. 9bris. 3. vero pt. Epiph. Octava S. Joannis Cantii C. dx. C. A. L. 1. N. de Scr. ex Dom. reliq. ex Octavar. 9. l. et com. Dom. 3. pt. Epiph. Gl. Cr. Praef. de Ss. Trinit. ultm. Ev. Dom. 3. pt. Epiph. In Vesp. com. Dom. et seq.

30. Fer. 2. S. Bernardini Senen. C. sdx. C. A. fuit 20 Maji ut ibi. Suffr. in M. Gl. 2. Or. a Cunctis etc. 3. ad libit. Vesp. a Cap. de seq. com. praec. Suffr.
- 31 Fer. 3. *Vigilia cum jejunio.* S. Mariae Magdalenae de Pazis V. sdx. fuit in l. p. 27. Maji ex 25. ejusdem ut ibi ac ut heri. Suffr. 9. l. com. Vigil. in L. et M. Gl. 2. Or. Vigil. in L. et M. Gl. 2. Or. Vigil. 3. a Cunctis etc. ultm. Ev. Vigil. Mis. 2. in utroq. ult. Ev. In principio etc. Vesp. de seq. com. nulla.

NOVEMBER dierum XXX.

1. †. Fer. 4. Fest. OO. SS. dx. 1. Cl. cum Oct. Celebr. ut in ppr. C. A. Gl. Cr. Vesp. Festi. dicto Vj. Benedicamus etc. dicunt. Vesp. Defunctor. Ritu dupl. post Magnificat fit Procces. cum Stationib. in C. Nigr.
2. Fer. 5. De Oct. sdx. C. A. ut ibi et in fest. Commemoratio OO. Fidelium defunctor. post. laud. Officii dicto Vj. Benedicamus dicit. Invitat. cum 3bus Noct. et Laud. ritu 2 plici Mis. ut in Missal. Processio ut heri. Mis. de Oct. unic. Convent. hod. prohibent. Mis. privat. Votiv. Vesp. de Oct.
3. Fer. 6. De Oct. sdx. C. A. ut in festo et ppr. Gl. Cr. etc. ut in Missali. Vesp. de seq. com. Oct. et Ss. Vitalis etc. Mm.
4. Sab. S. Caroli Borom. Ep C. dx. C. A. ut ibi. 9. l. Ss. Mm. com. Oct. et Ss. Mm. Gl. Cr. Vesp. de seq. com. praec. et Dom. 2. 9bris. Ant. Aspice Dne. etc. et Oct. Or. ex Dom.

- Dom. 4. pt. Epph. *Hym. Compl. et Cras horar. terminat. Jesu Tibi etc.*
5. †. Dom. 25. pt. Pentecost. 2. 9bris et 4 pt. Epiph. Festum Patrocinii B. M. V. dx. jus. C. A. *ut in ppr.* 9. l. et com. Dom. 4. pt. Epiph. et Oct. in L. et M. Gl. Cr. Praef. de B. *Et Te in Festiv.* etc. ult. Ev. Dom. In Vesp. com. Dom. et Oct.
6. Fer. 2. De Oct. sdx. C. A. *ut in fest. et ppr.* Vesp. de Oct.
7. Fer. 3. De Oct. sdx. C. A. *ut in fest. et ppr.* Vesp. de seq. *ut in 1.* Vesp. festi. com. Ss. 4. Coronator. Mm.
8. Fer. 4. Octava OO. SS. dx. C. A. *ut in fest. et ppr.* 9. l. et com. Ss. Mm. in L. et M. Gl. Cr. Vesp. a Cap. de seq. com. praec. et S. Theodori M.
9. Fer. 5. Dedicatio Brasilicae Ss. Salvatoris dx. C. A. *ut in ppr.* 9. l. et com. S. M. in L. et M. Gl. Cr. In Vesp. com. seq. et Ss. Triphonis etc. Mm. *Examen Approbandorum.*
10. Fer. 6. S. Andreae Avellini C. sdx. C. A. L. 1. N. de Scr. reliq. *ut ibi.* 9. l. et com. Ss. Mm. in L. Suffr. in M. Gl. 3 Or. a Cunctis etc. Vesp. de seq. com. praec. et S. Mennae M.
11. Sab. S. Martini Ep. C. dx. C. A. L. 1. N. *ut in ppr.* 9. l. et com. S. M. Gl. *sine Cr (nisi in ppr. Eccl.)* Vesp. a Cap. de seq. com. praec. et Dom. *Ant. Muro Tuo.* Or. ex Dom. 5. pt. Epph. *Hodie, dies sacra Divo Martino Patrono NOSTRAE Celsitudinis, postulat speciale Memento.*
12. †. Dom. 26. pt. Pentecost. 3. 9bris. 5. vero pt. Epph. Ss. Quinque Fratrum Mm. Polon. dx. C. R. in P. R. P. *ut ibi.* 9. l. et com. Dom.

5. pt. Epph. Gl. Cr. Praef. de Ss Trinit. ult. Ev. Dom. In Vesp. com. Dom. et seq.
13. Fer. 2. S. Didaci C. sdx. C. A. *ut ibi* Suffr. in M. Gl. 2. Or. a Cunctis etc. 3. ad libit. Vesp. a Cap. de seq. com. praec. Suffr.
14. Fer. 3. S. Martini Pp. M. sdx. C. R. *l. p. ex 12. hujus. reliq. ut ibi.* Suffr. in M. ut heri. Vesp. de seq. com. praec.
15. Fer. 4. S. Gertrudis V. dx. C. A. *ut in ppr.* Gl. In Vesp. com. seq.
16. Fer. 5. S. Henrici Imperat. C. sdx. *fuit l. p. 15. Julii ex 13. ejusd.* C. A. *ut ibi.* L. 1. N. de Scr. Suffr. in M. *ut 13. hujus.* Gl. Vesp. de seq. com. praec.
17. Fer. 6. S. Salomeae V. dx. C. A. *ut in P. R. P. L. 1. N. de Scr.* reliq. ppr. Gl. Vesp. a Cap. de seq. com. praec.
18. Sab. Dedicatio Basilicae Ss. Apost. Petri et Pauli dx. C. A. *ut in ppr.* Gl. Cr. Praef. Com. Vesp. de seq. com. Dom. ttm. *Ant. Qui Caelorum etc.* Or. ex Dom. 6. pt. Epph.
19. †. Dom. 27. pt. Pentecost. 4. 9bris. 6. vero pt. Epph. S. Stanislai Kostka C. P. R. P. dx. 1. Cl. cum Oct. C. A. L. 1. N. Justus etc. *reliq. ut in ppr.* 9. l. et com. Dom. 6. pt. Epph. Gl. Cr. Praef. de SS Trinit. *ult. Ev. Dom.* In Vesp. com. seq. et Dom. *de S. Pontiano nihil hoc Anno.*
20. Fer. 2. S. Felicis de Valois C. dx. C. A. L. 1. N. Incipit *ex heri.* L. 2. Incipit Joël. ex fer. 3. *reliq. ut ibi.* com. Oct. Gl. Cr. Vesp. de seq. com. praec. et Oct. *Hym Compl. et cras. hor. terminat.* Jesu Tibi etc.
21. Fer. 3. Praesentatio B. M. V. dx. jus. C. A. *ut in ppr.* com. Oct. Gl. Cr. Praef. de B. *Et Te in Praesent.* In Vesp. com seq. et Oct.

22. Fer. 4. S. Caecilie V. M. dx. C. R. *ut in ppr.*
Gl. Cr. com. Oct. In Vesp. com. seq. et Oct.
ac S. Felicitatis M.
23. Fer. 5. S. Clementis Pp. M. sdx. C. R. *ut in*
ppr. 9. l. S. M. com Oct. et S. M. Gl. Cr.
Vesp. de seq. com. praec. et Oct. ac S. Chry-
sogoni M. *Examen Approbandorum.*
24. Fer. 6. S. Joannis a Cruce. C. dx. C. A. *Hym.*
mut. Vj. 3. L. 1. N. Incipit. Amos. ex ser. 5.
2da ex hod. Incipit. Abdias. tertia ex cras
Incipit Jonas reliq. ut ibi. 9. l. S. M. com. Oct.
et S. M. Gl. Cr. Vesp. a Cap. de seq. com.
praec. et Oct.
25. Sab. S. Catharinae V. M. dx. *ut in ppr.* C. R.
L. 1. N. Confitebor. etc. com. Oct. Gl. Cr.
Vesp. a Cap. de seq. com. praec et Dom. 5.
9bris. Or. ex Dom. ult. pt. Pentecost. quae
est sub Nro. 24. et S. Petri Ep. M.
26. †. Dom. 28. pt. Pentecost. *eaq. ultim. quae*
est in No. 24ta pt. Pent. 5. vero 9bris. Octava
S. Stanislai Kostka C. dx. C. A. L. 1. N de
Scr. *reliq. ex Octav. 9. l. et com. Dom. ac. S.*
Ep. M. in L. et M. Gl. Cr. Praef. de Ss. Tri-
nit. ult. Ev. Dom. In Vesp. com. Dom. et seq.
27. Fer. 2. S. Gregorii Thaum. Ep. C. sdx. C.
A. *rat. Vicin. fuit heri in l. p. ex 17. ejusd.*
Hym. mut. Vj. 3. L. 1. N. de Scr. ut ibi Suffr.
in M. Gl. 2. Or. a Cunctis etc. 3. ad libit.
Vesp. de seq. com. praec
28. Fer. 3. S. Elisabeth. Vid. dx. C. A. *ut in ppr.*
fuit 19. hujus L. 1. N. de Scr. in M. Gl. In
Vesp. com. S. Saturnini M.
29. Fer. 4. Vigilia. de ea *ut in Psalt. et ppr. Rf.*
Rf. fer. 4. prec. fer. com. †. Suffr. com. S.
M. in Mis. C. Viol. 3. Or. Concede etc.
Vesp. de seq.

30. Fer. 5. S. Andreae Apli. dx. 2. Cl. C. R. *ut in ppr.* in M. Gl. Praef. de Aplis. Vesp. festi.

DECEMBER dierum XXXI.

1. Fer. 6. De ea. C. V. *ut in Psalt. et ppr. L. 1ma ex fer. 4* Incipit Sophonias. *et L. una.* Incipit Aggaeus etc. ex fer. 5. *L una.* Incipit Zacharias ex hod. R/Rf. ex fer. 6ta. Laud. ex fer. 6ta. Suffr. com. †. ad Prim. prec. Dom. M. *Convent. hoc. dic. pro defunct. et non alia ut not.* Vesp. de seq. Suffr.
2. Sab. S. Bibianae V. M. sdx. C. R. L. 1. N. Incipit Malach. reliq. *ut in ppr.* Suffr. in M. Gl. 2. Or. a Cunctis 3. ad libit. Vesp. a Cap. de Dom. 1. Advent. com. praec. Suffr. Ss. *cess. Pt. Complet. Ant. Alma Redemptoris etc. cum suo Vj. et Coll. quae dic. dieb. Dom. stando, aliis flect. Hodie sero claud. Nuptiae. Cras promulg. jejun. Fer. 4. et 6tis, quo ad qualit. et quantit. Fer. vero 5. jej. cons. et Fer. 6. Fest. Concep. B. M.*
3. †. Dom. 1. Advent. De ea sdx. 1. Cl. C. Viol. *ut in Psalt. et ppr. n. dic. Te Deum etc. 9num Rf. dic. non dic. Gl. sed Cr. ut in Missali. Praef. de Ss. Trinit. Ad Prim. 4. Psalm. cum Symb. Quicumq. etc. in Rf. br. Vj. Qui venturus es etc. dic. etiam in fest. p. Advent. prec. dom. Vesp. de seq. com. Dom.*
4. Fer. 2. S. Barbarae. V. M. dx. C. R. *ut in ppr.* Gl. com. fer. Vesp. a Cap. de seq. *hym. mut. Vj. 3. com. praec. et fer. ac S. Sabbae C. Abb. In Cathed. dx. jus. ob insig. Reliq.*
L.

- L. 1. N. Confitebor. etc. *reliq. ut supra.* com. fer. Gl. Cr. In Vesp. com. seq. et fer. ac S. Abb. C.
5. Fer. 3. S. Petri Chrysolog. Ep. C. dx. C. A. *l. p. ex heri Hym. mut. Vj. 3.* L. 1. N. Fidelis Sermo. *reliq. ppr.* com. fer. et S. Abb. C. Gl. Cr. Vesp. a cap. de seq. *hym. mut. Vj. 3.* com. praec. et fer.
6. Fer. 4. S. Nicolai Ep. C. dx. C. A. *ut in ppr.* Gl. *sine Cr. (nisi in ppr. Eccl.)* com. fer. Vesp. a Cap. de seq. com. praec. et fer.
7. Fer. 5. S. Ambrosii Ep. C. E. D. dx. C. A. *ut in ppr.* Gl. com. fer. Cr. Vesp. de seq. com. praec. et fer. *Hym. Compl. et cras hor. term. Jesu Tibi* etc.
8. †. Fer. 6. Conceptio B. M. V. dx. 2. Cl. cum Oct. *Celebr. ut in ppr.* com. fer. in L. et M. Gl. Cr. Praef. de B. *Et Te in Concep.* etc. *p. tot. Oct. ad Prim. in Rf. br. Vj.* Qui natus es. etc. *p. tot. Oct.* In Vesp. com. seq. et fer.
9. Sab. S. Francisci Xaver. C. dx. C. A. *fuit 3. hujus. Hym. mut. Vj. 3. ut ibi.* com. Oct. et fer. Gl. Cr. Praef. *ut heri.* In Vesp. com. Dom. 2. Adv. et Oct. ac S. Melchiadis P. M.
10. †. Dom. 2. Advent. De ea sdx. 2. Cl. C. Viol. *ut in Psalt. et ppr.* ac ut in Dom. 1. Adv. com. Oct et S. Pp. M. In M. *n. dic.* Gl. *sed Cr. ttm.* Praef. de B. *reliq. ut supra.* In Rf. br. Vj. Qui natus es etc. *n. dic. prec. ad Prim. nec ad Compl.* In Vesp. com. seq. et Oct.
11. Fer. 2. S. Damasi Pp. C. sdx. C. A. com. Oct. et fer. Gl. Cr. Praef. *ut heri.* Vesp. a Cap. de seq. com. praec. et fer.
12. Fer. 3. De Oct. sdx. C. A. *ut in fest. et ppr.* com.

- com. fer. Gl. 3. Or. de Spirit. S. Cr. Praef. *ut supr.* Vesp. de seq. com. Oct. et fer.
13. Fer. 4. S. Luciae V. M. dx. C. R. *ut in ppr.* com. Oct. et fer. Gl. Cr. Praef. *ut supr.* In Vesp. com. Oct. et fer.
14. Fer. 5. De Oct. sdx. C. A. *ut in fest. et ppr.* com. fer. Gl. Cr. Praef. *ut supr.* Vesp. de seq. *ut in 1.* Vesp. fest. com. fer.
15. Fer. 6. Octava Concept. B. M. V. dx. C. A. *ut in fest. et ppr.* com. fer. Gl. Cr. Praef. *ut in fest.* In Vesp. com. seq. et fer.
16. Sab. S. Eusebii Ep. M. sdx. C. R. *ut ibi* com. fer. in L. et M. Gl. 3. Or. de Beata. Vesp. a Cap. de Dom. com. praec.
17. †. Dom. 3. Advent. De ea sdx. 2 Cl. C. Viol. *ut in Psalt. et ppr. ac ut in Dom. 1. Adv.* Vesp. de seq. com. Dom. *Ant. O! Sapientia.* etc.
18. Fer. 2. Expectatio Partus B. M. V. dx. jus. C. A. *ut in ppr.* com. fer. in Laud. *Ant. Egredietur* etc. in M. Gl. Cr. Praef. de B. *Et Te in Expectatione* etc. In Vesp. com. fer. *Ant. o Adonai* etc.
19. Fer. 3. De ea C. Viol. *ut in Psalt. et ppr.* ad Laud. *Ant. Rorate* etc. Ad Benedictus. Tu Bethle. etc. Prec. fer. flex. genib. Vesp. fer. Ad Maguis. *Ant. O! Radix.* prec.
20. Fer. 4. Quatuor. Temp. Vigilia. De ea C. Viol. *ut in Psalt. et ppr. (de Vigil. in Off. nihil.)* Ad Laud. *Ant. Prophetae* etc. ad Benedictus. Missus est etc. preces. Missa de 4. Temp. 2. Or. Vigil. 3. de B. Vesp. de seq. com. fer. *Ant. A! Oriens.* etc.
21. Fer. 5. S. Thomae Apli. dx. 2. Cl. C. R. *ut in ppr.* com. fer. *Ant. Nolite timere* etc. Gl. Cr.

- Cr. Praef. de Aplis. In Vesp. com. fer. *Ant.* O! Oriens. etc.
22. Fer. 6. Quatuor. Temp. De ea C. Viol. *ut in Psalt. et ppr. Ad. L. et Hor. Ant.* Constantes etc. Ad Benedictus Ex quo etc. prec. fer. ad Magnificat. *Ant.* O! Rex. etc. prec.
23. Sab. Quatuor. Temp. De ea C. Viol. *ut in Psalt. et ppr. ad L. et Hor.* Canite tnba etc. ex Dom. 4ta. Advent. *Ad Canticum Benedicite etc. Ant.* Expectetur. etc. *Ad Benedictus Ant.* Ecce Completa etc. prec. fer. Mis. de 4. Temp. Vesp. fer. a Cap. de Dom. 4 Adv. Ad Magnif. *Ant.* O! Emanuel etc. *Ordines Ss. — Cras annunt. Fm. Nat. D. N. J. C. Fer. 2.*
24. †. Dom. 4. Advent. Vigil. Nat. Dni. De ea C. Viol. *Off. disponit. tali modo.* Ad Matut. *Invitator.* de Vigil. *Hodie scietis etc. Hym.* de Advent. *Verbum supernum etc. Ant. cum Psalm. de Dom. VjVj. Lect. 1. et 2di Noct. et RfRf.* ex Dom. 4ta Adv. In 3. N. *Ant. et Psalm.* de Dom. Vj. et Lect. cum suis RfRf. de Vigil. Ad Laud. *Off. fit. dx. Ant.* de Vigil. *et p. Horas.* com. Dom. 4. Adv per *Ant.* Ave Maria etc. M. *ppr.* de Vigil. com. Dom. 4. *ttm. sine Gl. dic. Vj. cum Allel.* et Cr. Praef. *Com. ult. Ev. Dom. in fine Miss. n. dicit. Hodie Martyrol. legit. solemn. in Pluviali C. A. cum. Acolit. et accens Candel.* Vesp. de seq. com. nulla. *Hym. Compl. et cras hor. term. Jesu Tibi etc. Ab. hac Vigil. inclus. usq. ad Oct. Epph. prohib. Mis. Votiv. et Defunt.*
25. †. Fer. 2. Nativitas. D. N. J. C. dx. 1. Cl. cum Oct. C. A. *Celebr. ut in ppr. Hodie dic.* 3. Missae cum Gl. in 2. M. fit. com. S. Anastasiae M. Cr. Praef. de Nativit. etc. *p. tot. Oct.*

Oct. in Or. infra Action. ad M. dic. Noctem Sacratissimam etc. In 1. et 2da M. n. sumit. Purificatio, nec fit. in eodem Calice, sed in alio, aut aliquo Vasc. mundo, nec purificator. exterg. Calix. nec Os. Celebr., sed in 1. et 2. M. sumpto accur. Sanguine, digitt. abluunt. modico vino et aqua, in alium Cal. aut aliud Vas. mund. cum solit. Or. Quod ore etc. Corpus tuum etc. Quas ablut. sumit. Celebr. cum Ablutio. 3. M. in cujus fine dic. Ev. de Epph. Cum. Natus esset etc. reliq. observ. ut in Misali. Si quis aut. un. tant. velit celebrare M. dic. 3, quae correspond. Off. In Vesp. com. seq. etiam in ppr. Eccl. et OO. SS. Mm. per Ant. Istor. Vj. Laetamini. Or. Deus qui nos annua etc.

26. †. Fer. 3. S. Stephani Protho - Mart. dx. 2. Cl. cum Oct. C. R. Celebr. *ut in ppr. com. Oct. et OO. SS. Mm. in L. et M. Gl. Cr. Praef. ut heri etc. Vesp. de Nativ. a Cap. de S. Steph. com. S. Joannis Apost. Benedic. Avenae ut in Agend.*
27. Fer. 4. S. Joannis Apli et Evang. dx. 2. Cl. cum Oct. C. A. *ut in ppr. com. Octavar. in L. et M. Gl. Cr. Praef. etc. ut in Nativit. Vesp. de Nativ. a Cap. de S. Joanne com. Ss. Innocent. Mm. et Octavar. Benedic. Vini. ut in Agend. Eccl.*
28. Fer. 5. Ss. Innocent. MM. dx. 2. Cl. cum Oct. C. Viol. *ut in ppr. notat. n. dic. Te Deum etc. sed 9. Rf. com. Octavar. n. dic. Gl. nec ad Graduale Allel. dic. Cr. Praef. de Nativ. In Cath. rat. Reliq. dic. Te Deum etc. in M. Gl. Graduale cum. Allel. Cr. etc. ut supra. Vesp. de Nativit. a Cap. de Ss. Innocent. com, S. Thomae Ep. M. et Octavar.*

29. Fer. 6. S. Thomae Ep. M. sdx. C. R. *ut in ppr. Gl. com. Octavar. Praef. etc. de Nat. In Vesp. Psalm. Hym. Capital. de Nativ. p. Or. Nativ. fit com. S. Thomae, et al. Octavar.*
30. Sab. De Oct. Nat. sdx. C. A. Off. *ut in Die Nat. L. 1. N. 2di de Dom. infr. Oct. cum R/Rf. ejusd. Dom. In 3tio N. de Homil. Evang. Pastores loquebant. etc. quae posit. est pt. Dom. infr. Oct. Ad L. omnia dic. ut in Nativ. ritu semid. pt. Or. Nat. fit. com. S. Stephani et aliar. Octavar. M. de Oct. Nat. Pter natus etc. Videat. pt. Dom. inf. Oct. Vesp. de Nativ. sub rit. 2plici a Cap. de seq. com. Dom. Ant. Dum medium etc et Octavar. — Cras ann. popl. Fest. Circumcisionis. D. N. J. C. fer. 2. et Fest. Epph. die Sab.*
31. †. Dom. infr. Oct. S. Sylvestri Pp. C. dx. C. A. *ut in ppr. 9. l. et com. Dom. ac Octavar. in L. et M. Gl. Cr. Praef. etc. ut in Nativit. ult. Ev. Dom. Vesp. de Circumcisione, com. nulla.*
-

Pro Archi-Diaconatu quondam Camenensi.

AUGUSTUS.

14. Fer. 2. *Ut in Director.* Vesp. de seq. com. praec.
15. Fer. 3. Transfiguratio Dni. dx. jus. *fuit 6. hujus ut ibi* C. A. Gl. Cr. Praef. de Nat. In Vesp. com. seq.
16. Fer. 4. *Ut in Director.*
17. Fer. 5. *Ut in Director.* Vesp. de seq. com. praec. et S. Agapiti M. *Hym. hod. et cras termin.* Jesu Tibi etc.
18. Fer. 6. Commemoratio B. M. V. de Monte Carm. *fuit. 16. Julii, ut in Director.*
19. Sab. Vigilia. De ea *ut in Psalt. et ppr. C. Viol. prec. com. †. Suffr.* Vesp. de seq. com. Dom. 4. Augusti. Sapientia clamitat. etc.
20. †. Dom. 14. pt. Pentecost, et 4. Augusti. Assumptio B. M. V. dx. 1. Cl. cum Oct. Celebr. *l. p. ex 15. hujus. C. A. 9. l. et com. D. in L. et M. Gl. Cr. Praef. per tot. Oct. de B. et Te in Assumpt.* etc. In Vesp. com. seq. et Dom.
21. Fer. 2. S. Franciscae Tremiot. de Chantal. Vid. dx. C. A. L. 1. N. Incipit *ex heri* com. Oct. Gl. Cr. Praef. *ut heri.* Vesp. de seq.
22. Fer. 3. S. Hyacinthi C. P. R. P. dx. 1. Cl. cum Oct. Gl. Cr. *fuit 20. hujus. Praef. ut heri* C. A. n. fit. com. Oct. In Vesp. com. seq. *tlm.*

23. Fer. 4. etc. *ut in Director.*
26. Sab. *Ut in Director.* Vesp. de seq. ut in 1. Vesp. fest. com. Oct diei S. Hyacinthi ut in 1. Vesp. et Dom. 5. Augusti. Ant. Observ. etc.
27. †. Dom. 15. pt. Pentecost. et 5. Augusti Oct. Assumpt. B. M. V. dx. *ut in ppr. et fest.* 9. l. Dom. com. Oct. S. Hyacinth. C. et Dom. in L. et M. Gl. Cr. Praef. *ut supra ult.* Ev. Dom. In Vesp. com. Oct. diei S. Hyacinth. et seq. ac Dom. Sq. Hermetis M.
28. Fer. 2. etc. *ut in Director.*

SEPTEMBER.

8. Fer. 6. de Oct. S. Joachim. C. sdx. C. A. L. 1. N. de Scr. 2di *ex Octavar.* Communic. 3tii *ex 2da die infr.* Oct. Concept. B. M. V. Gl. Cr. Praef. com. 9. l. et com S. Adriani M. Vesp. de Oct. S. Gorgonii M.
9. Sab. *Jejun. consuet.* de Oct. sdx. C. A. L. 1. N. de Scr. 2. et 3tii Noct. *ut in fest.* et Off. 5to. 9. l. et com. S. M. in M. Gl. Cr. Vesp. de seq. com. Oct. diei S. Joach. C. et Dom. Ant. *In omnib. his etc. et cras hym. term. Jesu Tibi etc.*
10. †. Dom. 17. pt. Pentecost. 2. 7bris Nativit. B. V. M. dx. 2. Cl. cum Oct. *Celebr.* C. A. *fuit* 8. *hujus ut ibi* 9. l. Dom. com. Oct. diei S. Joach. C. et Dom. in L. et M. Praef. de B. et Te in Nativ. ult. Ev. Dom. In Vesp. com. S. Joach. et seq. ac Dom. S. Sq. Proth. etc. M.
11. Fer. 2. S. Nicolai de Tolent. C. dx. *fuit heri* C. A. *hym. mut. Vj.* 3. L. 1. N. *ex heri* 9. l. Ss. Mm. com. Oct. et Ss. Mm. in L. et M. Gl. Cr. Praef. *ut heri.* In Vesp. com. Oct.

12. Fer. 3. De Oct. sdx. C. A. L. 1. N. de Scr. *reliq. ut in fest. et Octavar. 3. die inf. Oct. 2. Or. de Spirit. S. 3. Eccl. v. p. Pp. Vesp. de Oct.*
13. Fer. 4. etc. *ut in Director.*
16. Sab. *ut in Dir. et Brev. com. Oct. Gl. 9. l. Ss. Mm. et com. Cr. Praef. ut supra. Vesp. de seq. com. Dom. 3. 7bris. Ant. Ne remiscaris etc. pt. praec. ttm.*
17. †. Dom. 18. pt. Pentecost. 3. 7bris. Festum Ss. Nom. Mariae, dx. jus. C. A. *fuit 10. hujus. 9. l. et com. Dom. in L. et M. Gl. Cr. Praef. B. et Te in Festiv. etc. (n. fit. com. Oct. Nat.) ult. Ev. Dom. In Vesp. com. seq. et Dom.*
18. Fer. 2. *Ut in Director.*

OCTOBER.

26. Fer. 5. Impr. Stig. S. Francisci C. dx. *fuit 17. 7bris. C. A. etc. ut in Director. 9. l. S. M. com. Oct. et S. M. Gl. Cr. In Vesp. com. Oct. S. Joann. Cantii.*

Ad M. D. Gl. B. M V. H. SS. OO.
Cultum et Venerationem.

ELENCHUS

Universi Cleri Archi-Dioecesis.
Gnesnensis.ILLUSTRISSIMUM CAPITULUM
Metropolitanum Gnesnense.

	ANNUS		
	Nati- vitas.	Sacer- dotii.	Inst. v. Appli.
<i>Praelatus.</i>			
Praepositus, <i>Leo Przyłuski</i> , U. J. D.	1789	1814	1833
<i>Canonici.</i>			
Primus, <i>Cajetanus Kowalski</i> , U. J. D. Eppus. Maximianopolitanus, Suffr. Gnesn. Capellae Siemianov. in Archi-Cath. Praebend.	1769	1792	1830
Secundus, <i>Valent. Grzeszkiewicz</i> , U. J. D. Poenit. Prov Sem.	1766	1793	1830
Tertius, <i>Adalbertus Brodziszewski</i> , Vic. in Spirit. et Offic. Gen. Prov. Sem.	1778	1801	1830
Quartus, <i>Casimir. Lerski</i> , Cura- tus	1770	1794	1830
Quintus, <i>Joannes Zienkiewicz</i> , S. T. D.	1797	1821	1831
Sextus, <i>Fran. Xav. Polcyn</i>	1783	1806	1836

*In Ecclesia Metropolitana Gnesnensi
Installati.*

Eduardus Markowski, Abb. Praep. Tremesn.
Thad. Comes Łubieński, SS. Dni Papae Praelat.
Domest. Can. Cath. Cracov. Praep. Ca-
pellae Łubien.

Examinatores Prosynodales.

Valent. Grzeszkiewicz, Can. Metr. Gnesn.
Casimir. Lerski, Can. Metr. Gnesn.
Joan. Zienkiewicz, Can. Metr. Gnesn.
Franc. Taillard, Poenit. Metr. Gnesn.
Michael Jasieniecki, Pro-Dec Zbar.
Franc. Xav. Sucharski, Dec. SS. Trinit.

Censores Librorum.

Valent. Grzeszkiewicz, C. Metr. Gnesn.
Casimir Lerski, Can. Metr. Gnesn.

Consistorium Generale Gnesnense.

Adalb. Brodziszewski, Can. Metr. Gnes. Vic. in
Spirit. et Offic. Genrlis. Gnesnensis.
Casim. Lerski, Can. Metr. Gnes. Consiliar. I.
Joan. Zienkiewicz, Can. Metr. Gnes. Consiliar. II.
Jos. Hodoreski, Syndicus et Justit. Consist.
Fr. Xav. Sucharski, Assessor.
Ant. Dyament, Dir. Cancell. Consist.
Math. Kaniewski, Translator.
Ant. Miskiewicz, Registr.
Mart. Januszewski, Def. Caus. Matr. et Fiscal.
Consist.
Joan. Sowiński, } Advocati Caus. Matr.
Joan. Max. Klupp, }
Cajet. Łukaszewicz, Cancell.
Joan. Blinkiewicz, Cursor.

Clerus Metropolit. Gnesnensis.

ANNUS

Nati- vitas.	Sacer- dotii.	Inst. v Appl.
-----------------	------------------	------------------

Poenitentiarü.

<i>Franc. Taillard</i> , Capel. Kołudz- cian. in Eccl. Matr. Comm.	1772	1796	1828
<i>Barth. Kaszyński</i>	1770	1795	1811
<i>Franc. Xav. Sucharski</i>	1797	1820	1822

Vicariü.

<i>Mart. Januszewski</i> , Vice-Cust.	1781	1805	1805
<i>Joan. Maximil. Klupp</i>	1808	1832	1832
<i>Math. Dorszewski</i>	1804	1834	1834
<i>Steph. Wrzesiński</i>	1805	1834	1834

Mansionariü.

<i>Ant. Dyament</i> , Illrmi. Capit. Metr Gnes. Notarius	1802	1830	1831
<i>Barth. Kaszyński</i>	1770	1795	1795
<i>Joan. Max. Klupp</i> , Comm } <i>Math. Dorszewski</i> , Comm. }	ut superius.		

Psalteristae.

Qui supra et

Martinus Januszewski,
Franc. Taillard,
Steph. Wrzesiński.

Collegiata S. Georgii in Arce Gnesnens.
Praepositus, Illrmum. Cap. Metr. Gnes.

Canonici.

Franc. Xav. Sucharski.
Mart. Januszewski, Comm.
Ant. Dyament, Comm.
Franc. Taillard, Comm.

Archi-Diaconat. Gnesnensis.

I. Decanatus SS. Trinitatis Gnesnensis.

Num. Anim.		ANNUS		
		Nati- vitat.	Sacer- dotii.	Inst. v. Appl.
	<i>Fran. Xav. Sucharski</i> , Dec. for.			
1384	Czerniejewo. <i>Ignatius Try- burski</i> , Cur.	1802	1825	1832
	— <i>Joannes Wodziwodzki</i> , Emerit.	1765	1789	—
1231	Dąbrówka. <i>Mathias Lecie- jewski</i> , Cur.	1800	1823	1836
520	Dzieskanowice. <i>Xav. Kulcze- wicz</i> , Cur. Vic. Dec. ac Exam. Docan.	1773	1801	1808
198	Gnesna ad Eccl. Cath. <i>Cas. Lerski</i> , Can. Metr. Gnes Cur.			ut superius.
3191	Gnesna ad Eccl. SS. Trinit <i>Xaver. Sucharski</i> , Praep. Dec. for.	1797	1820	1825
	— <i>Ignatius Knast</i> , Vic. . .	1809	1835	1835
1660	Gnesna ad Eccl. S. Lauren- tii et filia in Gurowo. <i>Joan. Sowiński</i> , Cur. . .	1793	1816	1822
450	Grzybowo. <i>Simon. Kubicki</i>	1799	1826	1833
1360	Jarząbkowo. <i>Val Grzesz- kiewicz</i> , Can. Metr. Gn. Cur.			ut super. 1809.
	— <i>Barth. Ciecśliński</i> , Vic.	1810	1833	1836

Num. Anim.		ANNUS		
		Nati- vitas	Sacer dotii.	Inst. v. Appl.
201	Imielno. Vac. sub cura Pa- rochi in Łubowo.			
290	Kiszkowo. Vac. sub cura Parochi in Sławno.			
1401	Kendzierzyn. <i>Stanis. Jaro- szewski</i> , Cur.	1778	1802	1812
853	Łubowo <i>Joann. Żołądkie- wicz</i> , Cur.	1799	1822	1831
1654	Marzenin. <i>Jos. Budzyński</i> , Cur. Ass. Dec.	1777	1800	1805
1150	Niechanowo. <i>Carol. Troja- nowicz</i> , Cur.	1798	1822	1834
628	Pawłowo. <i>Andr. Faltyński</i> , Cur. Not. Dec.	1797	1820	1834
2253	Pobiedziska. <i>Cajet. Kowal- ski</i> , Episcop. Suffr. Gnes Praep.	1769	1792	1806
	— <i>Ludovic. Buske</i> , Vic. . .	1809	1833	1833
1566	Sławno. <i>Theodor. Kieramu- szewski</i> , Cur. Fisc. Dec.	1794	1817	1822
450	Waliszewo. Vac. sub cura Parochi in Dziek.			
418	Węglewo. <i>Laurentius Ada- mowski</i> , Cur.	1792	1817	1836
2037	Witkowo. Vac. sub cura Parochi in Mielżyn . .			
	— <i>Adalb. Ożarowski</i> , Emer.	1774	1799	1809
1186	Wronczyn. <i>Adam. Marecki</i> , Cur.	1788	1811	1818
2670	Września. <i>Jos. Smietowski</i> , Praep.	1805	1828	1832
320	Żydowo. Vacat. sub cura Par. in Jarzab.			

Convent. P. P. Francisc. Gnesnae.

	ANNUS	
	Nati- vitas.	Prof. v. Sac.
<i>Josephus Wejerczyk</i> , Commis. P. P. Franc. in Duc. Posn. Poenit. Mo- nial. Guar.	1774	1801
<i>Cajet. Kisielewski</i> , Definit. Emerit. post. II. Primic. anno 1829	1754	1779
<i>Vladis. Wysocki</i>	1783	1812
<i>Joan. Cant. Sikorski</i>	1794	1832
<i>Vincent. Gawelkowicz</i>	1761	1787
<i>Joan. Nep. Tabat</i> , fr. Prof.	1768	1788
<i>Nicephorus Sobocki</i> , fr. Prof.	1783	1819
<i>Martinian. Cywiński</i> , fr. Laic.	1789	1824

*Monasterium Monial. Ord.
S. Clarae ibid.*

	ANNUS	
	Nati- vitas.	Prof.
<i>Salomea Brzechwianka</i> , Vicaria	1763	1778
<i>Thecla Cywińska</i> , Sacris.	1776	1792
<i>Stanisl. Bogusławska</i> , Ostiar.	1777	1792
<i>Joseph. Koszkowska</i> , Ord. S. Theres. Carm. discal.	1775	1795
<i>Seraph. Wieckowska</i> , Ord. S. Clarae. Obser. Abb.	1757	1785
<i>Hiacynth. Gulczowna</i> , Ord. S. Clarae Obser.	1764	1795
<i>Humil. Węsierska</i> , Obser.	1777	1797

II. Decanatus SS. Petri et Pauli.

Num. Anim		ANNUS		
		Nati- vitat.	Sacer- dotii.	Inst. v. Appl.
	<i>Petrus Siemiątkowski</i> , Dec for.			
1209	Dębica. Vacat. sub cura Praep. in Kłecko.			
987	Gnesna ad Eccl. SS. Petri et Pauli sub cura Praep. SS. Trinit. Gn. Jabłkowo. Filia ad Phlem. in Raczkowo.			
800	Janowiec. <i>Sebast. Siepielin- ski</i> , Cur.	1802	1825	1832
2738	Kłecko. <i>Ignat. Bysiekiewicz</i> , Praep. Secr. Dec. - <i>Sebast. Rolewicz</i> , Vic. ad Eccl. Hospit. S. Spirit. Praep.	1790	1813	1828
1854	Kołdrąb. <i>Valent. Walczew- ski</i> , Cur.	1801	1830	1834
314	Łagiewniki. <i>Petr. Siemiątk- owski</i> , Cur. Dec. for.	1772	1795	1797
2057	Łopienno. <i>Mart. Schönfeld</i> , Cur.	1787	1811	1824
735	Mieścisko. <i>Petr. Ślęciocho- wicz</i> , Cur. Vic. Dec. post II. primic. hoc anno.	1761	1785	1812
1136	Modliszewko. <i>Joan Styno- wicz</i> , Com. praes.	1776	1803	1835
461	Podlesie. Vac. sub cura Pa- rochi in Popowo.			
103	Pomarzany. Vac. sub cura Dec. loci.			

Num. Anim.		ANNUS		
		Nati- vitas.	Sacer- dotii.	Inst. v. Appl.
1450	Popowo. <i>Car. Heyden</i> , Cur.	1787	1811	1822
627	Raczkowo. Matrix. Vacat. <i>Lud. Kubicki</i> , Com.	1796	1823	1832
1214	Sokolniki. <i>Franc. Smierz- chalski</i> , Cur.	1800	1825	1834
15685				

III. Decanatus S. Michaelis Zbarcensis.

Num. Anim.		ANNUS		
		Nati- vitas.	Sacer- dotii.	Inst. v. Appl.
	<i>Michael. Jasienicki</i> , Pro Dec. for.			
385	Duszno. <i>Carol. Wisniewski</i> , Com. per. Sec. Dec.	1798	1823	1826
1349	Gnesna ad S. Michaellem. <i>Michael. Jasieniecki</i> , Pro Dec. for. Cur.	1780	1809	1811
618	Kamieniec. <i>Andr. Bociński</i> , O. C. R. L. Cur.	1767	1793	1814
318	Kruchowo. Vac. sub cura Com. Dusz.			
471	Linowiec. Vacat. sub cura Par. Orchov.			
622	Orchowo. <i>Ignat. Golkow- ski</i> , Or. C. R. L. Cur.	1764	1789	1793
1209	Ostrowite Primatiale. <i>Joan. Matecki</i> , Cur.	1802	1825	1834

Num. Anim.		ANNUS		
		Nati- vitas.	Sacer- dotii.	Inst. v. Appli.
1017	Strzyżewo. <i>Joan. Rewoliński</i> , Cur. Sub eadem Parochia Oratorium public. in Jankowo.	1800	1824	1828
312	Szydłowo. Hospit. et filia Wilatov. Vac. sub cura Dec. loci.			
2984	Trzemeszno sub cura Can. Reg. Lat. — <i>Eduardus Markowski</i> , Abb. Praep.	1774	1798	1815
	— <i>Apol. Gumiński</i> , Prior et Custos	1760	1801	1801
	— <i>Joan. Walenski</i> , Vic. appl.	1811	1834	1834
	— <i>Joseph. Manske</i> , Vic. appl.	1813	1836	1836
	— <i>Felix Kaliski</i> , Licent. Prof. Relig. Pro-Gymn. Tremes. Vic. appl. . . .	1810	1836	1836
9285				

IV. Decanatus Rogoviensis.

Num. Anim.		ANNUS		
		Nati- vitas.	Sacer- dotii.	Inst. v. Appli.
470	<i>Josephus Kinecki</i> , Dec. for. Cerekwica. <i>Valent. Przy- byszewski</i> , Cur.	1808	1831	1836
590	Gorzyce. <i>Mich. Laskowski</i> , Cur.	1799	1822	1832

Num. Anim.		ANNUS		
		Nati- vitas.	Sacer- dotii.	Inst. v. Appl.
442	Gościeszyn. <i>Ant. Ryszkiewicz</i> , Cur.	1799	1823	1833
948	Juńcewo. <i>Joseph. Kinecki</i> , Cur. Dec. for.	1782	1807	1812
416	Izdebno. Vacat. sub cura Par. Rogov.			
600	Lubiecz. Vacat. sub cura Par. Ryszew.			
504	Niestronno. <i>Joan. Kalisch</i> , Cur.	1802	1825	1834
449	Pałędzie. <i>Felix. Luboradzki</i> , O. C. R. L. Cur.	1785	1812	1815
458	Rogowo. <i>Joan. Grzeszkiewicz</i> , Com. praes.	1785	1819	1827
491	Ryszewko. <i>Joan. Łykowski</i> , O. C. R. L. Cur.	1771	1796	1834
368	Świątkowo. Vac. sub cura Comm. Żern.			
411	Żerniki. <i>Franc. Szulczewski</i> , Com. praes.	1796	1819	1834
6147				

V. Decanatus Łeknensis.

Num. Anim.		ANNUS		
		Nati- vitas.	Sacer- dotii.	Inst. v. Appl.
760	<i>Joan. Komasiński</i> , Dec. for. Czeszewo. <i>Steph. Rudziński</i> , Com. praes.	1802	1825	1834
858	Dziewierzewo. <i>Melch. Witkowski</i> , Cur. Vic. Dec.	1789	1812	1818

Num. Anim.		ANNUS		
		Nati- vitas.	Sacer- dotii.	Inst. v. Appl.
568	Grylewo. <i>Ant. Kostrzewicz,</i> Com. praes.	1797	1822	1830
2197	Lekno. <i>Adalb. Jankowski,</i> Praep.	1799	1822	1828
1403	Łęgowo Tarnoviensis, <i>neo</i> <i>erecta Parochia. Nivard</i> <i>Muzolff, Or. Cist. Com</i> praes.	1795	1815	1836
	— <i>Ant. Szyperski, Vic.</i>	1811	1835	1835
949	Kozielsko. <i>Andr. Golcz, Cur.</i>	1795	1821	1832
1117	Panigrodz. <i>Ant. Kieramu-</i> <i>szewski, Cur.</i>	1774	1797	1827
1199	Srebrnegórki. <i>Ant. Geryn,</i> Cur. Not. Dec.	1798	1821	1829
1055	Wągrowiec. <i>Joan. Cieśliski,</i> Cur.	1775	1800	1802
1517	Żon. <i>Franc. Suszycki, Cur.</i>	1793	1816	1823
12723				

VI. Decanatus Povidzensis.

Num. Anim.		ANNUS		
		Nati- vitas.	Sacer- dotii.	Inst. v. Appl.
	<i>Stanisl. Wiesiołowski, Dec.</i> for.			
435	Brudzewo. Vac. sub cura Dec. loci.			
455	Graboszewo. <i>Barth. Siuch-</i> <i>niński, Cur.</i>	1800	1823	1833
954	Mielżyn. <i>Joan. Trudziński,</i> Cur.	1799	1822	1831

Num. Anim.		ANNUS		
		Nati- vitas.	Sacer- dotii	Inst. v. Appl.
422	Odroważ. Vacat. sub cura Par. Mielżyn.			
800	Ostrowo. <i>Stanisl. Wiesiołowski</i> , Cur. Dec. for. . . .	1795	1819	1821
1660	Powidz. <i>Ig. Kierszniewski</i> , Cur.	1801	1824	1835
637	Skarboszewo. <i>Joann. Mar- cinkowski</i> , Cur.	1766	1789	1799
739	Staw. Vac. sub cura Par. Grabosz.			
337	Strzałkowo. <i>Fr. Szymań- ski</i> , Com. praes.	1802	1827	1834
975	Szemborowo. <i>Jos. Swier- kowski</i> , Cur.	1792	1815	1822
7414				

VII. Decanatus Kcynensis.

Num. Anim.		ANNUS		
		Nati- vitas.	Sacer- dotii	Inst. v. Appl.
892	<i>Andr. Kowaleski</i> , Dec. for. Brzyskorszystew. <i>August. Markowski</i> , Cur.	1759	1788	1811
1048	Chomentowo. Vac. <i>Andr. Kowalewski</i> , Praep. Słup. Administr.			
673	Choyna. <i>Mich. Spletstoer- ser</i> , Cur.	1795	1818	1828
1309	Gollancz. <i>Thomas Szarzyń- ski</i> , Com. praes.	1805	1834	1836

Num. Anim.		ANNUS		
		Nati- vitatís-	Sacer- dotii.	Inst. y. Appl.
648	Jaktorowo. Vac. sub cura Cur. Smogul.			
4104	Kcynia. <i>Josephus Pluciński</i> , Vic. Perpetuus et Praeb. S. Barbarae	1804	1827	1832
	— <i>Franc. Pelczyński</i> , Vic.	1790	1814	1834
746	Rynarzewo. <i>Paulus Mara- chowski</i> , Cur	1798	1821	1829
865	Samokleski. <i>Adrian. Ryński</i> , Cur. Vic. Dec.	1789	1812	1820
937	Slupy. <i>Andreas Kowalewski</i> , Praep. Dec. for.	1795	1818	1830
986	Smugulec. <i>Ant. Rytterski</i> , Com. praes.	1783	1808	—
411	Szaradowo. <i>Casim. Gólczew- ski</i> , Cur. Not. Dec. . . .	1795	1818	1823
1844	Szubin. <i>Joan. Komasiński</i> , Praep. Dec. for. Łeknen.	1792	1815	1822
	— <i>Math. Gembalski</i> , Vic.	1801	1824	1836
	NOTA. Kcynia, <i>Ecclesia</i> <i>quondam P. P. Carmelita- rum modo sub cura Joseph.</i> <i>Pluciński, Vic. perpet.</i>			
	— <i>Hilarius Sliwiński</i> , Or Car. Vic. 1. interm. . . .	1788	1814	
	— <i>Eugenius Greutz</i> , Or. Emerit.	1757	1781	
	— <i>Paulus Hanspolewicz</i> , fr Laic.			
	— <i>Ant. Zakrzewski</i> , fr Laic.			

VIII. Decanatus Znenensis.

Num. Anim.		ANNUS		
		Nati- vit- tis.	Sacer- dotii.	Inst. v. Appl.
	<i>Albin. Kieramuszewski</i> , Dec. for.			
758	Barcin. Vac. sub cura Par. in Lissewo Dec. Junivl.			
650	Chomiaża. Vacat. sub cura Par. Parlinens.			
1426	Gasawa. <i>Adalb. Srzedziński</i> , Cur.	1789	1815	1834
770	Gembice. <i>Ant. Kinecki</i> , Cur.	1794	1822	1834
2197	Gora. <i>Alb. Kieramuszewski</i> , Cur. Dec. for.	1793	1816	1829
815	Kwieciszewo. <i>Andr. Kamiń- ski</i> , Cur.	1793	1819	1835
1755	Ludzisk. <i>Vinc. Osinski</i> , Cur. Markowice filia ad Eccl. in Ludzisk.	1793	1816	1818
3261	Mogilno. <i>Raymund Strzeliń- ski</i> , Cur. Or. S. Bened.	1764	1788	1816
	— <i>Joseph. Klupp</i> , Vic. .	1806	1831	1832
	— <i>Guilhel. Henke</i> , Vic. .	1811	1835	1836
469	Ostrowo. <i>Math. Rabusze- wski</i> , Com.	1783	1808	1823
1265	Pakość. Vac. sub cura PP. Refor.			
871	Parlin. <i>Paulin. Sachocki</i> , Cur. Or. S. Bened. . . .	1792	1815	1818
924	Siedlimowo. <i>Joan. Filipski</i> , Cur.	1768	1794	1830
291	Strzelce. Vacat. sub cura Dec. loci.			

Num. Anim.		ANNUS		
		Nati- vitas.	Sacer- dotii.	Inst. v. Appl.
	— <i>Rob. Waliszewski</i> , Or. S. Bened. Emerit. . . .	1762	1811	1820
2489	Szczepanowo. <i>Ant. Czer- wiński</i> , Cur. Not. Dec.	1782	1805	1808
270	Trląg. <i>Raphael Gronwald</i> , Cur. Asses. Dec. . . .	1770	1797	1814
870	Wenecya. Vacat. sub cura Paroch. in Gąsawa.			
	— <i>Mart. Reymann</i> , Vic. . .	1790	1813	1835
509	Wilatowo. Matrix. <i>Stanisl. Omieński</i> , Cur. O. C. R. L.	1769	1793	1812
	Wocin. Filia ad Ecclm. Szczepanow.			
442	Woycin. <i>Bern. Madatkie- wicz</i> , Com. Or. S. Bened.	1795	1818	1832
2269	Znin. Incorporat. Suffrag. Gnesn.			
	— <i>Jacob. Wesółowski</i> , Com. et Praeb. Hosp. Vice Dec.	1770	1795	1795
	— <i>Lud. Sadowski</i> , Vic. . .	1778	1802	1834
22021				

	ANNUS	
	Nativ.	Sacer.
<i>Conventus P. P. Reformat. in Pakość.</i>		
<i>Nepom. Zdybaliński</i> , Guard. et Con- cionat.	1771	1794
<i>Florent. Okolewski</i> , Definit. et Con- cionat. Cal.	1775	1798
<i>Paul. Woytykiewicz</i> , fr. Profess.		
<i>Andr. Sulikowski</i> , fr. Laic.		

Archi-Diaconatus quondam Calissiensis.

I. Decanatus Ołobocensis.

Num. Anim.		ANNUS		
		Nati- vitas.	Sacer- dotii	Inst. v. Appl.
	<i>Roch. Kroll, Dec. for.</i>			
658	Biskupice. <i>Jos. Gregorowicz,</i> Cur.	1770	1795	1820
1855	Dorszew. <i>Fran. Ertel, Cur.</i>	1797	1820	1832
530	Gorzno. Vacat. sub cura Par. in Szczury.			
1680	Gostyczyna. <i>Joan. Kozłow- ski, Com. praes.</i>	1798	1822	1836
875	Kucharki. <i>Jos. Paulicki, Cur.</i>	1773	1801	1813
683	Kuchary. Vacat. sub cura Paroch. in Kucharki.			
1273	Lewków. <i>Joannes Zieliński,</i> Cur.	1772	1800	1817
792	Ociąż. Vac. sub cura Par. in Szczury.			
1384	Ołobok. <i>Egid. Zgaliński,</i> Comm.	1795	1821	1834
	— <i>Math. Sniegocki, Conf.</i> Monial.	1751	1782	1823
1187	Rossoszyca. Vac. sub cura Par. Ołobok.			
329	Skrzebowa. Vac. <i>Stanisl.</i> <i>Krzywiakowski, Com.</i> . .	1797	1820	1824
2071	Sobotka. Vac.			
910	Szczury. <i>Roch. Kroll, Cur.</i> Dec. for.	1781	1815	1822
1310	Skalmierzyce. Vac. — <i>Joan. Zwolski, Vic.</i> . .	1809	1834	1834
15537				

Monaster. Monialium in Ołobok.

	ANNUS	
	Nativ.	Prof.
<i>Brigitta Wielowiejska</i> , Ord. Cisterc. Abbatissa	1772	1792
<i>Roberta Tarnogórska</i> , Or. C. Priosissa	1762	1784
<i>Anna Strażyc</i> , Or. C. Subprior.	1762	1782
<i>Marianna Pigłowska</i> , Or. C.	1769	1789
<i>Josepha Gaięcka</i> , Or. C. Sacrist.	1767	1789
<i>Stephana Turoboyska</i> , Or. C.	1769	1791
<i>Ottilia Poklatecka</i> , Or. C.	1775	1793
<i>Ignatia Kowalska</i> , Or. C.	1776	1793
<i>Alcidis Lubińska</i> , Or. C.	1774	1794
<i>Scholastica Konarska</i> , Or. C. Lect.	1772	1794
<i>Helena Borkowska</i> , Or. C.	1782	1794
<i>Rosalia Korczyńska</i> , Or. C. Capel.	1783	1809
<i>Victoria Suchorska</i> , Or. C.	1779	1809
<i>Florianna Wiewiorowska</i> , Or. C.	1779	1809
<i>Antonina Helekowska</i> , Or. C.	1790	1818
<i>Seraphina Brzechwianka</i> , Or. S. Cl. Obser.	1776	1792
<i>Casimira Borzęcka</i> , Ord. S. Cl. Obser.	1763	1781
<i>Angela Dobrogoyska</i> , Ord. S. Cl. Obser.	1776	1794
<i>Anna Zbyszewska</i> , Ord. S. Cl. Obser.	1776	1796
<i>Cornelia Cielecka</i> , Ord. S. Cl. Obser.	1771	1787
<i>Elisabeth Jezierska</i> , Ord. S. Cl. Obser.	1786	1814
<i>Anna Nakierska</i> , Or. S. Theres. Carm.	1767	1797

II. Decanatus Plessoviensis.

Num. Anim.	ANNUS			
	Nati- vitas	Sacer- dotii.	Inst. v. Appl.	
654	<i>Macar. Falkiewicz</i> , Dec. for. <i>Broniszewice. Petrus Kap- czyński</i> , Cur.	1802	1827	1833

Num. Anim.		ANNUS		
		Nati- vitat.	Sacer- dotii.	Inst. v. Appl.
422	Brzezie. Vacat. sub cura Dec. loci.			
2213	Czermin. <i>Joan. Const. Le- szczyński</i> , Cur.	1801	1825	1833
1189	Gołuchów. <i>Adalbert. Szub- czyński</i> , Cur.	1800	1823	1836
1237	Grodzisk. <i>Jos. Brzeziński</i> , Praep. Or. SS. Sepulchr. Xti. Can. Choc. Vic. Dec. et Examin. Dec.	1777	1800	1806
694	Jedlec. Filia ad Tursko.			
581	Karmin. <i>Stanislaus Eywik</i> , Com. praes.	1791	1815	1835
1756	Koryta. Vacat. sub Com. Dec. loci.			
517	Kotlin. <i>Adalb. Niedzielski</i> , Cur.	1803	1826	1836
936	Kowalew. <i>Pctr. Kotliński</i> , Cur. Not. Dec.	1797	1820	1824
1205	Kretkow. <i>Onuphr. Ziemkie- wicz</i> , Cur.	1800	1823	1824
678	Kuczków. Vac. sub Com Dec. loci.			
438	Lenartowice. <i>Martin. Na- wrocki</i> , Cur.	1773	1799	1810
625	Magnuszewice. Vacat. sub cura Paroch, Kotlin.			
2685	Pleszew. <i>Jos. Szubczyński</i> , Praep.	1787	1814	1814
	— <i>Mich. Kozłowicz</i> , Praeb. ad S. Spirit.	1794	1818	1825
755	Sośnica. Vac. sub cura Pa- rochi in Kowal.			

Num. Anim.		ANNUS		
		Nati- vitas.	Sacer- dotii.	Inst. v. Appli.
1111	Sowina. <i>Mart. Goździński</i> , Cur.	1797	1822	1822
881	Tursko. <i>Jos. Karpiński</i> , Cur. — <i>Polic. Schütz</i> , Or. M. S. Franc. Vic.	1770 1782	1796 1818	1834 1835
561	Twardow. Vac. sub cura Parochi in Kotlin.			
1764	Żegocin. <i>Macar. Falkiewicz</i> , Cur. Dec. for.	1785	1811	1826
	— <i>Andr. Kozierowski</i> , Vic.	1808	1836	1836
20902				

III. Decanatus Krotosinensis.

Num. Anim.		ANNUS		
		Nati- vitas.	Sacer- dotii.	Inst. v. Appli.
1152	<i>Stanisl. Wysocki</i> , Dec. for Baszków. <i>Jacob. Kuczyński</i> , Com. praes.	1807	1832	1835
2130	Kobierno. <i>Val. Domaradzki</i> , Cur. An 7. post. 2. primit.	1755	1779	1790
1261	Kobylin. <i>Valent. Lemański</i> , Praep.	1786	1812	1833
	— <i>Val. Borowicz</i> , Vic. .	1798	1821	1833
2659	Krotoszyn. <i>Stanisl. Wysoc- ki</i> , Praep. Eccl. SS. Petri et Pauli Administr. Dec. for.	1790	1815	1824
	— <i>Jac. Gąsiorkiewicz</i> , Praep. Hosp. et S. Annae Alt. .	1782	1807	1825

Num. Anim.		ANNUS		
		Nati- vitat.	Sacer- dotii.	Inst. v. Appli.
	— <i>Joan. Powalowski</i> , Vic. SS. Rosar. et SS. Ang. Cust. Praeb.	1811	1834	1836
3300	Szulmierzyce. <i>Joan. Jacob.</i> <i>Siwicki</i> , Praep.	1793	1816	1833
	— <i>Joan. Pagowski</i> , Alt. S. Annae et SS. Rosar.	1775	1799	1825
1217	Wygonów. Vac. <i>Jacob. Za-</i> <i>widzki</i> , Com. praes.	1797	1820	1834
876	Zduny. Vac. sub cura Dec. loci. — <i>Ant. Nerlich</i> , Vic.	1805	1834	1834
12595				

IV. Decanatus Naklensis.

Num. Anim.		ANNUS		
		Nati- vitat.	Sacer- dotii.	Inst. v. Appli.
769	<i>Joan. Thilemann</i> , Dec. for. Dembowo. Vac. sub cura Parochi in Sadki.			
1240	Glešno. <i>Mich. Jarzke</i> , Cur.	1800	1825	1829
659	Kosztowo. <i>Casim. Pydyn-</i> <i>kowski</i> , Cur. Ass. Dec.	1796	1819	1823
1062	Krostkowo. Vacat. idem Comm.			
1428	Miasteczko. <i>Andr. Güntzel</i> , Cur.	1783	1807	1828
720	Morzewo. <i>Bärth. Lemański</i> , Cur.	1777	1802	1814

Num. Anim.		ANNUS		
		Nati- vitas.	Sacer- dotii.	Inst. v. Appli.
1412	Nakło. <i>Joan. Thilemann</i> , Cur. Can. hon. Pos. et Cam. Dec. for.	1777	1800	1810
1216	Sadki. <i>Clemens Wroński</i> , Cur. Not. Dec.	1793	1817	1827
	— <i>Jos. Kaszyński</i> , Vic.	1765	1793	1828
567	Smielowo. <i>Joannes Müller</i> , Cur. Ass. Dec.	1794	1817	1827
1200	Wysoka. <i>Joan. Słowiński</i> , Cur.	1768	1793	1824
702	Wyrzysko. Vac. <i>Paul. Ma- rachowski</i> , Com praes. Curat. in Rynarz. Dec. Kcyn.			
	— <i>Josephus Tessmer</i>	1811	1836	1836
10975				

V. Decanatus Bidgostiensis.

Num. Anim.		ANNUS		
		Nati- vitas.	Sacer- dotii.	Inst. v. Appl.
5054	<i>Joan. Thilemann</i> , Dec. for. Bydgoszcz. <i>Valent. Frank</i> , Adm. Consil. Reg.	1800	1823	1832
	— <i>Bogedain</i> , Vic. I.	1810	1834	1835
	— <i>Joan. Terpitz</i> , Vic. II.	1808	1833	1833
	— <i>Andr. Zgrabczyński</i> , Vic. III.	1809	1836	1836
478	Bługowo. Vacat. sub cura Dec. loci.			

Num. Anim.		ANNUS		
		Nati- vitas.	Sacer- dotii.	Inst. v. Appli.
1347	Dąbrówka. Vac <i>Michael Eichstaedt</i> , Comm.	1806	1830	1834
771	Dzwierszno. <i>Joan. Thile- mann</i> , Cur. Dec. for.		ut supra.	
	— <i>Ant. Grabowski</i> , Vic.	1807	1830	1836
952	Gromadno. <i>Mich. Kentzer</i> , Cur.	1808	1832	1836
1742	Łobżenica. <i>Florent. Kałacz- kowski</i> , Guard. in Górk. Cur.	1774	1799	1829
815	Makowarsk. <i>Andr. Geszke</i> , Cur. Ass. Dec.	1778	1801	1816
988	Mrocza. <i>Ludov. Formański</i> , Praep. Praeb. SS. Ang.	1767	1792	1815
469	Runowo. <i>Thom. Andrzejew- ski</i> , Cur.	1781	1817	1828
1075	Slesin. <i>Josephus Żabiński</i> , Cur. Ass. Dec.	1779	1806	1806
	Samsieczno. Filia sub cura Par. Sles.			
835	Womwelno. <i>Jos. Ruszkie- wicz</i> , Com. praes.	1802	1831	1834
1602	Wierzchucin. <i>Nicol. Ko- walski</i> , Com. praes.	1801	1831	1836
	Łask. Filia sub cura Ph. Wierzch.			
922	Zabartowo. <i>Lucas Kotko- wski</i> , Cur. Not. Dec.	1801	1824	1833
17050				

*Conventus PP. Bernard. in Górkā.**Florent. Kołaczkowski, Guard.**Jos. Kozłowski, Vic.**Marcel. Zarzycki.**Alexandr. Wąldowski, Concionat.**Ladisl. Ledwog.**August. Kułakowski.**Simon. Janczelski, fr. Prof.**Mich. Baczyński, fr. Prof.**Insignis Collegiata Krusvicensis.**P r a e l a t i.**Praepositus, Math. Węsierski.**Caeterae Praelaturae vacant.**C a n o n i c i.**Stanislaus Kalinowski.**Josephus Karas.**I. Decanatus Krusvicensis.*

Num. Anim.		ANNUS		
		Nati- vitat s.	Sacer. dotii.	Inst. v. Appli.
1300	<i>Xav. Salmoński, Dec. for. Chełmce. Benon. Pawliko- wski, Cur. II. Ass. Dec.</i>	1780	1810	1816
1193	<i>Kościeszki. Vac. Joan. Sob- czyński, Vic.</i>	1806	1832	1833
494	<i>Kruszwica. Mich. Weyna, Vic.</i>	1809	1836	1836
520	<i>Ostrowo ad Strzelno. Vac.</i>			

Num. Anim.		ANNUS		
		Nati- vitat.	Sacer- dotii.	Inst. v. Appli.
1127	Ostrowo ad Gopło. <i>Jos. Kapczyński, Cur. Not. Dec.</i>	1800	1822	1832
613	Piaski. <i>Valent. Żarniewicz, Com. praes.</i>	1802	1825	1835
879	Polanowice. <i>Math. Arku- szewski, Cur.</i>	1776	1800	1822
421	Rzadkwin. <i>Laurent. Dem- bowski, Cur.</i>	1781	1810	1836
826	Sławsk. <i>Andr. Baczewicz, Cur. Inst. Dec.</i>	1789	1813	1824
458	Stodół. <i>Josephus Karas, Cur. Can. Cr. Honor Dec. Emerit.</i>	1760	1787	1740
2476	Strzelno. <i>Xav. Salmoński, Praep. Infulatus Or. Prae- monst. Dec. for.</i>	1787	1814	1830
—	<i>Andr. Walzyk, Vic.</i>	1809	1835	1835
—	<i>Bened. Anyszkiewicz, Vic. Or. S. Bened.</i>	1792	1818	1836
10307				

*Monaster. Monial. Ord. S. Norb.
in Strzelno.*

*Joseph. Wiewiorowska, Priorissa.
Ursul. Cygańska.
Anna Mańkowska.
Josepha Janik.*

II. Decanat. Junivladislaviensis.

Num. Anim.		ANNUS		
		Nati- vitas	Sacer dotii.	Inst. v. Appl.
170	<i>Math. Węsierski</i> , Dec. for Dzwierchno. Vac.			
467	<i>Jaksice. Ignatius Ladach</i> , Ord. Aq. Rbr. III. Cl. Eq. Cur.	1769	1796	1833
3395	<i>Inowrocław. Jacobus Kan- tak</i> , Praep. Consil. Rg.	1786	1816	1829
	— <i>Josephus Potrykowski</i> , Vic.	1784	1814	1832
1015	<i>Kościelec. Math. Węsierski</i> , Praep. Can. Honor. Cath. Posn. Praelat. Crus. Dec. for.	1765	1790	1807
	— <i>Paul. Chudzyński</i> , Vic.	—	—	1836
711	<i>Lissewo. Vac. Gasp. Sosin- ski</i> , Vic.	—	—	—
911	<i>Liszkowo. Onuphr. Marsza- łowski</i> , Cur.	1780	1805	1808
1166	<i>Łabiszyn. Const. Budzyń- ski</i> , Cur.	1784	1817	—
320	<i>Orłowo. Vacat. sub cura Dec. Gniew.</i>			
400	<i>Penchowo. Vac. Com. qui in Lissewo.</i>			
609	<i>Tuczno. Vac. Com. Parch. in Jaksice.</i>			
	— <i>Joan. Porawski</i> , Vic. .	1805	1836	1836
9164				

III. Decanatus Gnievkoviensis.

Num. Anim.		ANNUS		
		Nati- vitas.	Sacer- dotii.	Inst. v. Appl.
303	<i>Stan. Kalinowski</i> , Dec. for. Branno. Vac. sub cura Ph. in Grabie.			
476	Brudnia. <i>Stan. Rosiński</i> , Cur.	1793	1817	1834
499	Chlewiska. Vac. idem Com.			
1621	Gniewkowo. <i>Steph. Eich- staedt</i> , Praep.	1801	1824	1831
1081	Gora. Vac. <i>Joan. Łukowski</i> , Com. praes.	1798	1806	1832
968	Grabie. <i>Jacob. Gross</i> , Cur.	1788	1812	1826
302	Murzynno. <i>Stanisl. Modł- kowski</i> , Cur.	1769	1795	1829
310	Ostrowo. Vacat.			
753	Parchanie <i>Pet. Schmidt</i> , Cur.	1783	1806	1818
1061	Płonkowo. <i>Adalb. Zieliński</i> , Com. praes.	1803	1827	1835
756	Pieranie. <i>Anton. Ammann</i> , Com praes.	1810	1834	1836
865	Podgórz. Vacat. sub cura Dec. loci.			
	— <i>Mart. Pleja</i> , Vic. . . .	1796	1820	1834
631	Solec. <i>Laur. Wysożyński</i> , Cur.	1797	1820	1832
618	Szawławice. <i>Stanisl. Kali- nowski</i> , Cur. Dec. for. .	1776	1800	1804
10244				

Ex supra scriptis Grabie et Podgórz in Dep. Kwidzyn.

Sacerdotes Emeritii.

Cajetanus Smoliński.

Adalb. Ożarowski.

Joannes Wodziwodzki.

Robert. Waliszewski.

SEMINARIUM ARCHI-DIOECESANUM GNESNENSE PRACTICUM.

	ANNUS		
	Nati- vitat. s	Sacer- dotii.	Inst. v Appii.
<i>Joannes Dąbrowski</i> , Regens Se- minarii Practici	1791	1814	1836
<i>Joan. Max. Klupp</i> , Praecep. Cant.	ut supra.		1836
<i>Math. Dorszewski</i> , Procurator.	ut supra		1836

Alumni.

<i>Martinus Golski</i> , Presbyter.	
<i>Jacobus Borowicz</i> , Diaconus.	
— <i>Josephus Niemietz</i> ,	}
<i>Alois Mitschek</i> ,	
<i>Carolus Kottusch</i> ,	
— <i>Vincentius Jeziarski</i> ,	
<i>Josephus Szulczyński</i> ,	
<i>Bernardus Thilemann</i> ,	
<i>Florianus Leichter</i> ,	
<i>Joannes Maniurka</i> ,	}
<i>Michael Piotrowicz</i> ,	
— <i>Josephus Obst</i> ,	
<i>Mathias Czerniejewicz</i> ,	
<i>Franciscus Pawelke</i> .	Cl. M. Or.

ELENCHUS MORTUORUM.

1825.

26. Decembr. *Adamus Chwylewski*, Notr. Apost.
nec non Consist. Gnlis. Archi-Ep-
plis. Gnesis. Emerit.

1836.

8. Januarii. *Joannes Tabernacki*, Com. in Kisz-
kowo.
8. Februar. *Joan. Budziński*, Vic. in Dzwie-
rzno. Emerit.
9. Frbruar. *Mart. Tomaszewski*, C. R. L. Tre-
mesnae.
13. Febr. *Franc. Kowalski*, Cur. in Gostyczyn.
20. Febr. *Andr. Kempński*, Vic. in Rządkwın.
4. Martii. *Gabr. Pluciński*, Praep. in Gołuchów.
25. Aprilis. *Felix Hanyżewski*, Cur. in Wierz-
chucin, Vice Dec.
30. Juni. *Theod. Mixtacki*, Dec. Pless. Cur. in
Koryta.
4. Septembris. *Jos. Dziegielewski*, Can. Crus.
Cur. in Tuczno.
1. Novbr. *Joan. Niedzielski*, Cur. in Sobotka.
- Quorum animae piis suffr. commendantur.
Requiescant in pace!!

*Universim numerantur in Archi-Dioe-
cesi Gnesnensi.*

Decanatus	16.
Ecclesiae Parochiales	211.
Ecclesiae Filiales	6.
Numerus Sacerdotum	239.
Numerus Monialium	33.
Numerus Animarum in tota Archi- Dioecesi ut speciatim videre est in fine cujuscunque Decanatus .	221583

ELENCHUS ALPHABETICUS CLERI ARCHI-DIOECESIS GNESNENSIS.

A.		Pag.		Pag.
<i>Adamowski, Laur.</i>	61		<i>Domaradzki, Valent.</i>	75
<i>Ammann, Anton.</i>	82		<i>Dorszewski, Math.</i>	59
<i>Andrzejewski, Thom.</i>	78		<i>Dyament, Ant.</i>	59
<i>Anyszkiewicz, Ben.</i>	80		E.	
<i>Arkuszewski, Math.</i>	80		<i>Eichstaedt, Mich.</i>	78
B.			<i>Eichstaedt, Steph.</i>	82
<i>Baczewicz, Andr.</i>	80		<i>Ertel, Franc.</i>	72
<i>Baczyński, Mich.</i>	79		<i>Eywik, Stanisł.</i>	74
<i>Bociański, Andr.</i>	64		F.	
<i>Bogedain</i>	77		<i>Falkiewicz, Macar.</i>	75
<i>Borowicz, Val.</i>	75		<i>Faltyński, Andr.</i>	61
<i>Borowicz, Jacob.</i>	83		<i>Filipski, Joan.</i>	70
<i>Brodziszewski, Adlb.</i>	57		<i>Formański, Ludov.</i>	78
<i>Brzeziński, Joseph.</i>	74		<i>Frank, Valent.</i>	77
<i>Budziński, Const.</i>	81		G.	
<i>Budziński, Jos.</i>	61		<i>Gawelkiewicz, Vinc.</i>	62
<i>Buske, Lud.</i>	61		<i>Gąsiorkiewicz, Jac.</i>	75
<i>Bysiekiewicz, Ign.</i>	63		<i>Gembalski, Math.</i>	69
C.			<i>Geryn, Ant.</i>	67
<i>Chądzyński, Paul.</i>	81		<i>Geszke, Andr.</i>	78
<i>Cieśllicki, Joan.</i>	67		<i>Golcz, Andr.</i>	67
<i>Cieśliński, Barth.</i>	60		<i>Golczewski, Casim.</i>	67
<i>Cywinski, Martin.</i>	60		<i>Gólkowski, Ignat.</i>	64
<i>Czerwiński, Ant.</i>	71		<i>Golski, Mart.</i>	83
<i>Czerniejewicz, Math.</i>	80		<i>Goździński, Mart.</i>	75
D.			<i>Grabowski, Ant.</i>	78
<i>Dąbrowski, Joan.</i>	83		<i>Gregorowicz, Jos.</i>	72
<i>Demowski, Laur.</i>	80		<i>Grentz, Eug.</i>	69

	Pag.		Pag.
<i>Gronwald, Raphael.</i>	71	<i>Kierszniewski, Ign.</i>	68
<i>Gross, Jacob.</i>	82	<i>Kinecki, Ant.</i>	70
<i>Grzeszkiewicz, Joan.</i>	66	<i>Kinecki, Joseph.</i>	66
<i>Grzeszkiewicz, Val.</i>	57	<i>Kisielewski, Cajet.</i>	62
<i>Güntzel, Andr.</i>	76	<i>Klupp, Joseph.</i>	70
<i>Gumiński, Apolin.</i>	65	<i>Klupp, Joan. Max.</i>	59
H.		<i>Knast, Ign.</i>	60
<i>Hanspolewicz, Paul.</i>	69	<i>Kotaczkowski, Flor.</i>	78
<i>Henke, Guilhm.</i>	70	<i>Komasiński, Joan.</i>	69
<i>Heyden, Carol.</i>	64	<i>Kostrzewicz, Ant.</i>	67
J.		<i>Kotkowski, Luc.</i>	78
<i>Janczelski, Sim.</i>	79	<i>Kotliński, Petr.</i>	74
<i>Jankowski, Adalb.</i>	67	<i>Kottusch, Carol.</i>	83
<i>Januszewski, Mart.</i>	59	<i>Kowalewski, Andr.</i>	68
<i>Jaroszewski, Stanisl.</i>	61	<i>Kowalski, Cajet.</i>	57
<i>Jarzke, Mich.</i>	76	<i>Kowalski, Nicol.</i>	78
<i>Jasieniecki, Mich.</i>	61	<i>Kozierowski, Andr.</i>	75
<i>Jeziński, Vinc.</i>	83	<i>Kozłowicz, Mich.</i>	74
K.		<i>Kozłowski, Joan.</i>	72
<i>Kalinowski, Stanisl.</i>	82	<i>Kozłowski, Joseph.</i>	79
<i>Kaliski, Felix.</i>	65	<i>Kroll, Roch.</i>	72
<i>Kalisz, Joan.</i>	66	<i>Krzywiakowski, Stan.</i>	72
<i>Kamiński, Andr.</i>	70	<i>Kubicki, Sim.</i>	60
<i>Kantak, Jacob.</i>	81	<i>Kubicki, Ludov.</i>	63
<i>Kapczyński, Jos.</i>	81	<i>Kuczyński, Jacob.</i>	75
<i>Kapczyński, Petr.</i>	73	<i>Kulczewicz, Xaver.</i>	60
<i>Karaś, Joseph.</i>	80	<i>Kulakowski</i>	79
<i>Karpiński, Joseph.</i>	75	L.	
<i>Kaszyński, Barth.</i>	59	<i>Ladach, Ignat.</i>	81
<i>Kaszyński, Joseph.</i>	77	<i>Laskowski, Mich.</i>	65
<i>Kentzer, Mich.</i>	78	<i>Ledwog, Ladisl.</i>	79
<i>Kieramuszewski, Alb.</i>	70	<i>Leciejewski, Math.</i>	69
<i>Kieramuszewski, Ant.</i>	67	<i>Leichter, Flor.</i>	83
<i>Kieramuszewski, Th.</i>	61	<i>Lemański, Barth.</i>	76
		<i>Lemański, Valent.</i>	75

Lerski, Casimir. . .	Pag. 57
Leszczyński, Const. . .	74
Luboradzki, Felix. . .	66

L.

Łubieński, Thad. . .	58
Łukowski, Joan. . .	82
Łykowski, Joan. . .	66

M.

Madałkiewicz, Bern. . .	71
Manske, Joseph. . .	65
Maniurka, Mich. . .	83
Marachowski, Paul. . .	69
Marcinkowski, Joan. . .	67
Marecki, Adam. . .	61
Markowski, Aug. . .	68
Markowski, Edv. . .	65
Marszałowski, Onfr. . .	81
Matecki, Joan.	64
Mitschek, Alois. . .	83
Modtkowski, Stan. . .	82
Müller, Joan.	77
Musolff, Nivard. . .	67

N.

Nawrocki, Martin. . .	74
Nerlich, Anton. . .	76
Niedzielski, Abalb. . .	74
Niemietz, Joseph. . .	83

O.

Obst, Joseph	83
Okolewski, Flor. . .	71
Omiński, Stan.	71
Osiński, Vinc.	79
Ożarowski, Adalb. . .	61

P.

Paulicki, Joseph. . .	Pag. 72
Pawelke, Franc. . .	83
Pawlikowski, Benon. . .	79
Pągowski, Joan. . .	76
Pętczyński, Franc. . .	69
Piotrowicz, Mich. . .	83
Pleja, Mart.	82
Pluciński, Joseph. . .	69
Polcyn, Franc.	57
Potrykowski, Jos. . .	81
Powałowski, Joan. . .	76
Porawski, Joan.	81
Przybyszewski, Val. . .	65
Przytusi, Leon.	57
Pydynkowski, Cas. . .	76

R.

Rabuszewski, Math. . .	70
Rewoliński, Joan. . .	65
Reymann, Mart.	71
Rolewicz, Seb.	63
Rosiński, Stan.	82
Rudziński, Steph. . .	66
Ruszkiewicz, Joseph. . .	78
Ryński, Adrian.	69
Ryszkiewicz, Ant. . .	66
Rytterski, Ant.	69

S.

Sadowski, Ludov. . .	71
Salmoński, Xav.	79
Sąchocki, Paul.	70
Schmidt, Petr.	82
Schönfeld, Mart.	63
Schütz, Polyc.	75
Siemiątkowski, Petr. . .	63

<i>Siepieliński, Seb.</i> . . .	Pag. 63	<i>Thilemann, Joan.</i> . . .	Pag. 77
<i>Sikorski, Joan. Cant.</i>	63	<i>Tielemann, Bern.</i> . . .	83
<i>Siuchniński, Barth.</i>	67	<i>Trojanowicz, Carol.</i>	61
<i>Siwicki, Jacob.</i> . . .	76	<i>Trudziński, Joan.</i> . . .	67
<i>Ślęciochowicz, Petr.</i>	63	<i>Tryburski, Ignat.</i> . . .	60
<i>Sliwiński, Hil.</i> . . .	69	W.	
<i>Słowiński, Joan.</i> . . .	77	<i>Walczewski, Valent.</i>	63
<i>Śmielowski, Joseph.</i>	61	<i>Walenski, Joan.</i> . . .	65
<i>Śmierczalski, Franc</i>	64	<i>Waliszewski, Rob.</i> . . .	71
<i>Smoliński, Cajet.</i> . . .	82	<i>Walzyk, Andr.</i>	80
<i>Sniegocki, Math.</i> . . .	72	<i>Wałdowski, Alex.</i> . . .	79
<i>Sobczyński, Joan.</i> . . .	79	<i>Weyna, Mich</i>	79
<i>Sobocki, Niceph.</i> . . .	62	<i>Wejerczyk, Jos. Cal.</i>	62
<i>Sowiński, Joan.</i> . . .	60	<i>Wesotowski, Jacob.</i>	71
<i>Sosiński, Gasp.</i>	81	<i>Węsierski, Math.</i> . . .	87
<i>Spletstösser, Mich.</i> . .	68	<i>Wiesiotowski, Stan.</i>	67
<i>Strzeliński, Raym.</i> . . .	70	<i>Wiśniewski, Carol.</i> . . .	64
<i>Stynowicz, Joan.</i> . . .	63	<i>Witkowski, Melch.</i> . . .	66
<i>Sucharski, Xav.</i>	60	<i>Wodziwodzki, Joan.</i>	60
<i>Sulikowski, Andr.</i> . . .	71	<i>Woytykiewicz, Paul.</i>	71
<i>Suszycki, Franc.</i>	67	<i>Wroński, Clem.</i>	77
<i>Świerkowski, Joseph.</i>	67	<i>Wrześiński, Steph.</i>	59
<i>Szarzyński, Thom.</i> . . .	68	<i>Wysocki, Stan.</i>	75
<i>Szredziński, Adalb.</i>	70	<i>Wysocki, Wladisl.</i> . . .	62
<i>Szubczyński, Jos.</i>	74	<i>Wysoszyński, Laur.</i>	82
<i>Szubczyński, Adalb.</i>	74	Z.	
<i>Szulczewski, Franc.</i>	66	<i>Zakrzewski, Ant.</i>	69
<i>Szulczyński, Joseph.</i>	83	<i>Zawidzki, Jacob.</i>	76
<i>Szymański, Franc.</i> . . .	67	<i>Zarzycki, Marcell.</i> . . .	79
<i>Szyperski, Ant.</i>	67	<i>Zdyboliński, Nep.</i>	71
T.		<i>Zgaliński, Egid.</i>	72
<i>Tabat, Nep.</i>	62	<i>Zgrabczyński, Andr.</i>	77
<i>Taillard, Franc.</i>	59	<i>Zieliński, Adalb.</i>	82
<i>Terpitz, Joan.</i>	77		
<i>Tessmer, Joseph.</i>	77		

<i>Zieliński, Joan.</i>	Pag. 72	Z.	
<i>Ziemkiewicz, Onuph.</i>	74	<i>Żabiński, Joseph.</i>	Pag. 78.
<i>Zienkiewicz, Joan.</i>	57	<i>Żarniewicz, Valent.</i>	80
<i>Zwolski, Joan. Nep.</i>	72	<i>Żołądkiewicz, Joan.</i>	61

SERIES ALPHABETICA
ECCLESIIARUM PAROCHIALIUM
ARCHI-DIOECESIS GNESNENSIS.

B.		Pag.	D.		Pag.
Barcin		70	Dąbrowka ad Bydg.		78
Baszkow		75	Dąbrowka ad Gniez.		60
Biskupice		72	Dębica		63
Blugowo		77	Dembowo		76
Branno		82	Droszew		72
Broniszewice		73	Duszno		64
Brudnia		82	Dzieskanowice		60
Brudzewo		67	Dziewierzewo		66
Brzezie		74	Dzwierzchno		81
Brzyskorzystew		68	Dzwierszno		78
Bydgoszcz		77			
C.			G.		
Cerekwico		65	Gnesna ad Cathedra		60
Chelmce		79	dito SS. Trinit.		60
Chlewiska		82	dito S. Laur.		60
Chomętowo		68	dito S. Petri		63
Chomiąza		70	dito S. Mich		64
Choyna		68	Gąsawa		70
Czermin		74	Gembice		70
Czerniejewo		60	Gleśno		76
Czeszewo		66	Gniewkowo		82
			Gołancz		68

	Pag.		Pag.
Gołuchów	74	Kobylin'	75
Góra ad Znin	70	Kołdrąb	63
Góra ad Inowracł.	82	Koryta	74
Górzno	72	Kościelec	81
Gorzyce	65	Kościeszki	79
Gościeszyn	66	Kosztowo	76
Gostyczyna	72	Kotlin	74
Grabie	82	Kowalew	74
Graboszewo	67	Kozielsko	67
Grodzisk	74	Kretków	74
Gromadno	78	Krestkowo	76
Grylewo	67	Krotoszyn	75
Grzybowo	60	Kruchowo	64
Gurowo	60	Kucharki	72
J.		Kuchary	72
Jabłkowo	63	Kruświca	79
Jaksice	81	Kuczaków	74
Jaktorowo	69	Kwicziszewo	70
Jankowo	65	L.	
Jankowiec	63	Lenartowice	74
Jarząbkowo	60	Lewków	72
Jedlec	74	Linowiec	64
Imielno	61	Lissewo	81
Inowracław	81	Liszkowo	81
Juńcewo	66	Lubiecz	66
Izdebno	66	Ludzisk	70
K.		L.	
Kamieniec	64	Łabiszyn	81
Karmin	74	Łagiewniki	63
Kendzierzyn	61	Łask	78
Keynia	69	Łekno	67
Kiszkowo	61	Łęgowo	67
Kłeczek	63	Łobżenica	78
Kobierno	75		

Łopienno	Pag. 63
Łubowo	61

M.

Magnuszewice	74
Makowarsk	78
Markowice	70
Marzenin	61
Miasteczko	76
Mielżyn	67
Mieścisko	63
Modliszewko	63
Mogilno	70
Morzewo	76
Mrocza	78
Murzynno	82

N.

Nakło	77
Niechanowo	61
Niestronno	66

O.

Ociąż	72
Odrowąż	68
Ołobok	72
Orchowo	64
Orłowo	81
Ostrowite prim.	64
Ostrowo ad Gniew- kow	82
Ostrowo ad Gniezno	68
dito ad Gopło	80
dito ad Pakość	70
dito ad Strzelno	79

P.

Palędzie kościelne	Pag. 66
Pakość	70
Panigrodz	67
Prachanie	82
Parlin	70
Pawłowo	61
Pęchowo	81
Piaski	80
Pieranie	82
Pleszew	74
Płonkowo	82
Pobiedziska	61
Podgórz	82
Podlesie	63
Polanowice	80
Pomarzany	63
Popowo kościelne	64
Powidz	68

R.

Raczkowo	64
Rogowo	66
Ronowo	78
Rossoszyca	72
Rynarzewo	69
Ryszewko	66
Rzadkwin	80

S.

Sadki	77
Samokleski	69
Samsieczno	78
Siedlimowo	70
Skarboszewo	68
Skrzebowa	72

	Pag.		Pag.
Slesin	78	Tursko	75
Sławno	61	Tuczno	81
Sławsk	80	Twardow	75
Słupy	69		
Smielowo	77	W.	
Smogulec	69	Waliszewo	61
Sobótka	72	Wągrowiec	67
Sokolniki	64	Wąwelnio	78
Solec	82	Wenecya	71
Sośnica	74	Węglowo	61
Sowina	75	Wierzuchcin	78
Srebrnegórki	67	Wilatowo	71
Staw	68	Witkowo	61
Stodoły	80	Wocin	71
Strzałkowo	68	Woycin	71
Strzelce	70	Wronczyn	61
Strzelno	80	Września	61
Strzyżewo	65	Wyganów	76
Świątkowo	66	Wyrzysko	77
Szaradowo	69	Wysoka	77
Szawłowice	82		
Szczepanowo	71	Z.	
Szczury	72	Zabartowo	78
Szemborowo	68	Zduny	76
Szkalmierzyce	72		
Szubin	69	Ż.	
Szulmierzyce	76	Żegocin	75
Szydłowo	65	Żerniki	66
T.		Żnin	71
Trląg	71	Żoń	67
Trzemeszno	65	Żydowo	61