

DIRECTORIUM

DIVINI OFFICII JUXTA

RUBRICAS BREVIARII ET MISSALIS
ROMANO AUGUSTINIANI

AC DECRETA SACRAE RITUUM CONGREGATIONIS

ORDINATUM

ET AD USUM

FRATrum AEREMITAR

S. P. N. AUGUSTINI

PROVINCIAE POLONAE EX MANDATO

EXIMII A. R. P. MAGISTRI

A DEODATI

BUCKIEWICZ

PRIORIS PROVINCIALIS

VIGILANTISSIMI.

PRO ANNO DOMINI

MDCCCLXXVII.

EDITUM.

VARSAVIAE:

178637

REVOLUTIONES ANNUAE

Littera Dominicalis A.
 Littera Martyrologii D.
 Aureus Numerus XIV.
 Epacta . XXIII.
 Cyclus Solaris XXVI.
 Indictio Romana X.



FESTA MOBILIA

Septuagesima - - 22 Januarii.
 Dies Cinerum - - 8 Februarii.
 Pascha - - - - 26 Martii
 Rogationes . 1, 2, 3 Maij.
 Ascensio Domini . 4 Maij.
 Dominica Pentecostes 14 Maij.
 Dominica SS. Trin. 21 Maij.
 Festum SS. Corp. Xti 25 Maij.
 Dnicae post Pentecotes 28
 Dominica I. Adventus 3 X.
 Festivitas Consolationis
 B. V. M. - - - 3 Septembri.

QUATUOR ANNI TEMPORA.

Vernale 15. 17. 18. Februarji.
 Aestiyale 17. 19. 20. Maji.
 Autumnale 20. 22. 23. Septembr.
 Hyemale 20. 21. 23. Decembr.

6774 was
 BIBL. Jagell.
 1970 CD 2133/2

JANUARIUS Dierum XXXI.

1. † A. Dom. *vacat*. CIRCUM. D. N. J. Ch. et Oct. Nativ. Ejus. dx 2. Cl. O. n. — In M. Gl. Cr. Pr. et Comu. de Nativ. Dom — In Ves. c. seq. tm: Or. ppr.
2. R. F. 2. Oct. S. Steph. Prot. M. dx O. n. c. 8var. In Mis. Gl. c. 8var, C. Pr. *sola* N. D. Ves. a Cap. de seq. c. prae. et Oct.
3. A. P. 3. Oct. S. Joan. Ap. et Evan. dx O. n. c. Oct. In M. Gl. 2. Or. Oct. Cr. P. A. — In Ves. c. seq.
4. R. F. 4. Oct. Innoc. Mm. dx O. n. *Te Deum* dic. In M. G. Grad. cum *Alle:* sine Tract. C. P: *sola* N. D. in fine *Ite*. In Ves. c. seq. et et S. Teles M.
5. A. F. 5. *Vig. sine jej.* de ea sdx O. n. c. Sti In M. G. 2. Sti 3. Bae C. P. *Sola* N. D. Ves. de seq. c. nul. — *Ben. Men. pr.* — *Hod: et per Oct. Mis. Vot. et de Reg. prohib. excepta Solemni pro re gravi, et publ. Ecc. causa, quae omn. cras prohib.* — *Ac. excep. Mis. pro Religiosis alib. def. cum primacoip. Nunt. de ejus Obi. quae tn. in hac. Vig. s. fol. cant. pot. S. R. C. 27. Mart 1779. Cras. oct. Mis. in Orat. priv* — A. Ves. J. P.
6. † A. F. 6. EPIPH. D. dx i. Cl. cum Oct. priv. A. G. O n. In Mis. G. C. P. et Commu. pp. ad verb. Ev. *Et procedent. om. genuf.*

ver. Alta: — Diac: ver. lib. in R. Off: ad ead
verb. fit tm. incli: *Bene. Aur. Thur. et*
Myr. Ves de de seq. — Cras. aper. Solem.
Nupt.

7. A. Sab. De iufr. Oct. *sdx* O. n. l. 1. n. Ep.
ad Rom. In M. Gl. 2. Or. Bae. 3. Ecc. v. p.
Pp. C. P. et Comu. pp. — Ves. de Oct.
8. † A. Dom. inf. Oct. l. p. Ep. de Ea *sdx* O. n.
l. 1. n. *Inci ad Corint* c. Oct. In M. G. 2.
Or. Oct. C. P. et Comu. pp. — In ves. c. Oct.
Ana. Tribus V. Omnes.
9. A. F. 2. De infr. Oct. *sdx* O. n. l. 1. n. *ad*
Corint. 1. n. In M. G. 2. Or. Bae 3. Ecc.
v. p. Pp. Cr. P. et Comm. pp. Ves. de Oct. —
Leg. Decr. de Largi mun. Item. Bull. Paul.
V. de aliena Bono.
10. A. F. 3. De infr. Oct. *sdx* O. n. etc. *ut heri*
Ves. de Oct. c. S. Higi. P. M.
11. A. F. 4. De infr. Oct. *sdx* O. n. etc. *ut 9.*
huj. Ves. de Oct.
12. A. F. 5. De infr. Oct. *sdx* O. n. *ut 9* *huj.*
In M. G. 2. Or. Sti 3 Bae C. P. et Commu.
pp. — Ves. dup. *ut in imis Ves.* Festi Or. pp.
13. A. F. 6. Octav. Epi. D. dx l. 1. n. de scr.
r. n. In M. G. C. P. et Comu. pp. In Ves. c.
seq. et S. Felicis M.
14. A. Sab. S. Hilarii Ep. C. *sdx* l. 1. n. de
scr. r. n. g. l. c. Sti Suff. V. et Or. de Bae
Post. Par. Or. *Deus qui salut.* usq. ad Purifi.
In Mar. leg. *Fest. SSmi Nnis Jesu* dein S.
Pauli In M. G. 2. Or. Sti 3. Bae. — Ves. de
seq. c. Dom. tm.

15. † A. Dom. II. p. Epi. Cenfr. S. Tecl. SS. Nuis Jesu dx 2. Cl. O. n. 9. l. c. dom. In Mis. Gl. 2. Or. Dom C. P. sola N. D. Cr. ult. Ev. Dom. In Ves. c. Dom. et seq. ac. S. Mauri. Ab.
16. R. F. 2. S. Marcel. P. M. sdx l. 1. n. Inci. ex heri r. n. Suff. In. M. G. 2. Or. Bae 5. Ecc. v. p. Pp. Mis. prin. pro Benef. def. qua finfit. Proces. Ves. de seq. c. praec.
17. A. F. 3. S. Anton. Ab. dx l. 1. n. de ser. r. n. In M. Gl. Ves. de seq. c. S. Pauli prae. et S. Priscae V. M.
18. A. F. 4. Cath. S. Petr. Rom. dx maj. O. n. 9. l. c. Stae prius S. Pauli In Mart. leg. In Africa. In M. G. 2. Or. Sti 3. Stae C. P. A.— In Ves. c. S. Paul. seq. et SS. Marii Mm.
19. A. F. 5. S. Fulgen: E. C. O. N. dx O. n. 9. l. c. SS. Mm. In Mis. G. 2. Or. SS. Min. Ves. a Cap. de seq. c. prae.
20. R. F. 6. SS. Fabi. et Sabas: Mm. dx l. 1. n. de seq. r. n. In M. G. — Ves. a Cap. de seq. c. prae * Lubli Ves. de seq. c. nul. A Ves. Ind. Pl.
21. R. Sab. S. Agnet. V. M. dx O. n. In Mis. Gl.— In Mar. leg. Dom. Septuag.— In Ves. c. seq. Bene. cum 2. Alle dein dic. Laus tibi * Lubli. † idem Tit. Ecc. pr. dx 1. Cl. cum Oct. O. n. In M. G. Cr.— In Ves. c. Dom.
22. † Viol. Dom. Septuag. 2. Cl. De ea sdx O. n. de Psal. et pp. Suff.— In M. Gl. n. dic. 2. Or. Deus qui salus cuj Secer. mut et die.

- Tua Domine* ex Mis. Bce 3 Ecc. v. p. Pp. Tr. C. P. Trin. Vesp. de seq. c. S. Joseph. Dom. et S. Emeren. V. M.—* *Lubl.* In L. M. et Ves. c. Oct. *Suff. et pre ad 1mam n. dic.* — *Orch.* Ves de seq. c. nul. *A Ves. Ind. Pl.*
23. A. F. 2. Despon: B. V. M. dx maj. O. n. c. Sti 9. l. c. Stae In M. G. 2. Or. Sti 3. Stae Cr. Pr. B. In Ves. c. seq. * *Lubli* In L. M. et Ves c. Oct. * *Orch.* † A. S. Joan. Eleem. Ep. C. Tit. Ecc. pr. dx 1. Cl. cum Oct. l. 1. n. *Fidel.* 2. et 3. Or. pr. In Mis. G. C. In Ves. c. seq.
24. R. F. 3. Transl. S. Erici R. M. *P. R. S.* dx l. 1. n. de scr. l. n. In Mis. G. Ves. de seq. c. S. Petri et prae. *Lubl. Orch.* In L. M. et Ves. c. Oct.
25. A. F. 4. Conversio S. Paul. Ap. dx maj. O. n. c. S. Petri In Mis. G. 2. Or. Sti C. P. Ap. In Ves. c. Sti et seq. *Lubl. Orch.* in L. M. et Ves. c. Oct.
26. R. F. 5. S. Polycar. Ep. M. *sdx* l. 1. n. de scr. r. n. *Suff.* In M. G. 2. Or. Bae 3. Ecc. v. p. Pp. Ves. de seq. c. prae. *Lubl. Orch.* in L. M. et Ves. c. Oct.
27. A. F. 6. S. Joan. Chrys. Ep. C. Ec. D. dx l. 1. n. de scr. r. n. In Mar. leg. *Mediolani* In M. G. C. Ves. a Cap. de seq. c. prae et S. Agnet. 2do * *Lubl.* in L. M. c. Oct. Ves. a Cap. de suo c. prae. tm. *Orch.* in L. M. et Ves. c. Oct.

28. A. Sab. B. Veroni. *V. O. N.* dx l. 1. n. de scr. r. n. 9. l. c. Stae In Mis. G. 2. Or. Stae In Ves. c. seq. * *Lubl.* R. Oct. S. Agnet. V. M. dx l. 1. n. de scr. 2di; 1ma de S. Agnet. 2do, n. 3. et 3tii noc. ex Octav. In Mis. Gl. C. In Ves. c. seq. etc. *ut alibi.*
* *Orch.* in L. M. et Ves. c. Oct. C.
29. † *Viol* Dom. Sexag. 2. Cl. de ea sdx O. n. de Psal. et pp. Suff. In M. G. 2. Or. *A cunct.* 3. ad lib. Tr. C. P. Trin. — In Ves. c. seq. * *Orch.* in L. M. c. Oct. *Suff. et pre. ad imam n. dic.* Ves. seq. c. prae.
30. R. F. 2. S. Martinae V. M. sdx l. 1. n. de scr. r. n. Suff. In M. G. 2. Or. Bae 3. Eccl. v. p. Pp. Pr. Tr. *Mis. prin. pro Benef. def.* qua fin. Processio — Ves. de seq. c. prae. * *Orch.* A. Oct. S. Joan. Eleem. Ep. C. dx. l. 1. n. de scr. 2di et 3tii ex Octav. in Mis. G. C. Ves. a Cap. de seq. c. prae.
31. A. F. 3. S. Pétri Nola: C. dx l. 1. n. de scr. r: n. In M. G. Tr. Ves. a Cap. de seq. c. prae.

FEBRUARIUS Dierum XXVIII.

1. A. F. 4. *Jeju. cons.* S. Brigidae Virg. P. R. P. dx l. 1. n. de scr. r. n. In M. G. Tr. Ves. de seq. c. prae. *A Ves. Ind. Pl.*
2. † A. F. 5. PURIF. B. V. M. dx 2. Cl. Of. n. A. G. In Mis. G. Tr. C. P. sola N. D. *Anto*

Mis. solem. fit Bene. et dist. Candel— In Ves. c. seq. et S. Blasii E. M.— *Post. Compl. Ant. Ave Regina.*

3. A. F. 6. S. Paul: I. Ere. C. dx f. 15. *Janu:* O. n. g. l. c. Sti — In Mis. Gl. 2 Or. Sti Tr. Ves. a Cap. de seq. c. prae.
4. A. Sab. S. Andr: Cors. E. C. dx l. 1. n. de scr. r. n. In M. Gl. Tr.— In Vesp. c. seq.
5. † *Viol. Dom. Quinq:* 2 Cl. de ea sdx O. n. de Psal. et. pp. Suff. In M. Gl. n. dic. 2 Or. *A cunct. 5 ad lib. T. C. P. Tr. Ves. ds seq. c. prae.— Post. Bene. Ves. def. dx. Psal. Lauda Or. pp. cum integ. conclu.*
6. A. F. 2. B. Ant. de Aman C. O. N. dx l. 1. n. de ser. r. n. In M. G. Tr. *Hodie mane. absol. Off. Def. tot. p. Aabus PP. Mrum. O. N. dx Psal* De profu *Mis. Stat. gen.* — *Oes Mis. priv. praeter. unam de Officio diei dio. de Req. S. R. C. 4 Maj 1786 Ves. a Cap. de seq. c. prae. * Legun. decr. de Apost. et Eject* — *Item. decr. Innoc. XXII de issdem*
7. A. F. 3 S. Romu Ab. dx l. 1. n. de scr. r. n. In Mis. C. Tr. In Mar. leg. *Dies Ciner. In Ves. c. seq. Post Compl. Psal. Grad. et Mat. B. V. M.* — *Hod. ser. claud. Sole Nupt.*
8. *Viol. F. 4. (Ciner) Init. Sacr. Jej. Quadr.* de Off. Fer. de Psal. et pp. n. ea praec. ad oes horas dic. flex. gen. *solus Hebd. surg. ad Or. c. † Suff. in Chor. omintt. S. Maria*

- quoties dic. Off. Parv. In M. Or. n. T. P. Quad. *Bened. Cinerum* Ves. de seq. c. f.—*Hodie prohib. Mis. Vot. et Req. eti solem. praes. Cadav.*—*Ab. hac. die usq. ad Sab. San. sing. dieb. p. tot. Quadr. J. S.*
- * *Crac. ad Aram. B. Esariae* Mis. Vot. de SSS. Trin. sol. cant. inqua Gl. Or. un. T. C. P. Tr. *Post. Compl. Hym. cum Ana Ver. et Or. de B. Esaria cant ut heri.*
9. R. F. 5. Apolon Virg. M. P. R. P. dx. l. 1. n. *Confitebor* 9. l. et c. f. In Mart. leg. *In Stabulo. Rhodis.* In Mis. Gl. Tr. P. Quad. Ves. de seq. c. prae. et f.
10. A. F. 6. S. Guilel. C. O. N. dx 2 Cl. *sine Octava* hoc Anno Off. p. 9. l. c. f.—In Mar. leg. *Apud Montem Cass.* In M. Gl. Cr. In Ves. c. seq. et fer.
11. A. Sab. S. Scholastizae Virg. dx l. 1. n. *de Virg.* 9. l. et c. f. Gl. In Ves. c. seq. *Ab. hac. die dic. Vesp. ante Prand. usq. ad Sab. S. excep. dieb. Dom. A Ves.* In Pl.
12. † *Viol. Dom. I Quadr.* 1 Cl. de ea sdx O. n. de Psal. et pp. A. G. In Mis. Gl. n. dic. Or. n. Tr. Cr. P. Q. Ves. de seq. c. prae.—*Orch. c. Joseph.*
13. R. F. 2 S. Henri Ep. M. dx P. R. S. ex 19 *Janu.* Or. n. In Mis. Gl. l. 1 n. *Amileto, rel. ut alibi* 9 l. et c. f. Ves. a Cap. de seq. c. prae. c. f. ac S. Valent. M. * *Orch. A. Despon. B. M. V. dx Maj. l. p. ex 23 Janu. Off. pr. 9 l. et c. f. prius S. Jos. Gl. Cr. Pr. Et te in*

despon.— In Ves. c. S. Jos. seq. et fer. ac.
S. Valent.

14. A. F. 3. S. Ansgarii Ep. C. P. R. S. dx l. 1
n. } *Fidelis rel. ut alibi.* ex 4 g l. et c. fer. ac S.
Valent. Gl. Ves. a Cap. de seq. c. prae. et
fer. ac SS. Mm. Faustini etc. * *Lubl. B.*
Veronicae V. O. N. dx l. p. ex 28 Janu. l. 1
n. de Vir. etc. ut alibi.

* *Orch. R. S. Henrici Ep. M. P. R. S. dx l.*
p. 19 Janu. etc. ut heri et hodiae.

15. R. F. 4. IV. Temp. S. Dorothae V. M. inter
P. R. P. dx l. p. ex 6 huj. l. 1 n. Confitebor 9
l. et c. f. ac. SS. Mm. Gl. In Ves. c. seq. et f.
* *Lubl. Orch. A. S. Ansgarii Ep. C. P. R. S.*
dx l. p. ex 4 huj. ut heri et hodie. Ves. a
Cap. de seq. c. prae. et fer.

16. A. F. 5: S. Raymund. C. sdx l. p. ex 23
Janu. l. 1 n. Beatus: rel. ut in prop. 9 l. et
c. fer. Suff. Gl. 2 Or. a Cunctis 3 ad lib.
Ves. de seq. c. prae. et fer.

* *Lubl. Orch. R. S. Dorothae V. M. inter. P.*
R. P. dx l. p. ex 6 huj. etc. ut heri et alib.
Ves. a Cap. de seq. c. et fer.

17. A. Fer. 6 IV. Temp. S. Francisci Salesii
Ep. C. dx l. p. ex 29 Janu. l. 1 n. *Fidelis* 9 l.
. f. Ves; a Cap. de seq. c. prae. fer. et Sime-
onis Ep. M. In Mar. leg. S. Christianae.

18. A. Sab. IV. Temp. B. Christianae V. O. N.
dx l. 1 n. de Virg. r. n. 9 l. c. f. et Sti In Mis.
Gl. 2 Or. f. 3 Sti Tr. *Secre et Poscomun.*
pr. Pr. Quad. ult. Ev. fer. In Ves. c. seq.

- 19, † Viol. Dom. II. Quad. 2. Cl. de ea sdx O
n. de Psal. & pp. In Mis. Or. n. Tr. P. Quadr
In Ves. c. prae.
20. R. F. 2. S. Thimot: Ep. M. sdx 24 Jan: I.
1. n. a Mileto r. n. 9. l. c. fer. Suffrag:—
In Mis. Gl: Proces: Ves. a Cap. de seq c.
prae. fer. Suff: * Lubl: Orch: A. S. Ray-
mundi C. sdx l. p. ex, h.
21. R. F. 3 S. Ignatii Epp. M. sdx l. p. ex 1
huj. l. 1 n. A. Mileto 9 l. c. f. Suff. Gl. —
Ves. de seq. c. prae. & fer. Suff.— * Lubl.
Orch. S. Timoth. Ep. M. sdx, l. p. ex 24 Ja-
nu. &c. ut alibi.
22. A. F. 4 Cathed. S. Petri Antioch. dx Maj.
Off. not. 9 l. & c. fer. prius S. Pauli Gl. Cr-
Pr. Apl. — Ves. de seq. c. prae, S. Pauli &
fer— alibi in Ves. c. S. Pauli, seq: & fer.
23. A. F: 5. Vigil. de qua nil. in Officio.—Fes-
tum Maternitatis B. V. M. dx Maj Off. pr.
9 l. & c. fer. Gl. Cr. 3 Or. Vig. Praef, Et
Te in Festiv. Ves. de seq. c. prae. & fer.
24. R. F. 6. S. Mathiae Apli dx 2 Cl. Gl. Cr.
Pr. Apl. 9 l. c. fer— In Ves. c. seq. & fer.
25. A. Sab. S. Sigfridi Ep. C. P. R. S. dx l. 1.
n. Fidelis 9. l. & c. fer Gl.— In Ves. c. seq.
26. † Viol. Dom. III. Quad. 2 Cl. Cinctur.
de easdx Suff. Cr. Ves. de seq. c. prae.
27. R. F. 2 Comemorat Pass. D. N. I. Ch; dx
Maj. 9 l. c. fer. Mart. Ord. Gl. Cr, Praef:
de †— In Ves. c. seq. & fer.

28. A. F. 3 Transl 2 Corp. S. P. N. Aug. dx
 Off. not. 9 l. & c. fer. Gl. Cr. Pr. pp.—Ves.
 de seq. c. prae. & fer.

M A R T I U S Dierum XXXI.

1. R. Fer. 4 S. Coronae Spinae D. N. J. Ch.
 dx Maj Off. pr. 9 l. & com. fer. Gl. Cr. Pr.
 de † In Ves. c. seq. & fer.
2. A. Fer. 5. S. Helenae Imp. Vid. dx l. 1 n.
 Mulierem 9 l. & com fer. Gl.—Ves. a Cap
 de seq. & fer.
3. A. F. 6. B. Nicol: Alber. Ep. C. dx Off. n.
 9 l. c, f.—Ves. de seq. c. pre. & fer. tm.
4. A. Sab. S. Casimiri C. P. R. P. dx 2 Cl.
 l. 1. n. Justus 9 l. & com. fer. ac S. Lucii
 Pp. M. in Laudet Mis. priv. tm. Gl. Cr.
 In Ves. c. seq.
5. † Viol. Dom. IV. Quadr. 2 Cl. de ea sdx
 Suff. Abs. Gen. Cr.—Ves. de seq. c. Dom.
 tm.
6. R. F. 2 Transl. S. Vencesl. M. inter P.
 B. P. dx. l. 1. n. Frat. debit. 9 l. & c. fer.
 Gl.—Ves: a Cap. de seq. c. prae. fer. & SS.
 Mm. Perpetuae &c. — *Leg. decr: de Ref.
 Regul.
7. A. Fer. 3 S. Thom. Aquin. C. Eccl. Doct.
 dx l. 1. n. Sapientiam 9 l. c. fer. ac SS. Mm.
 Gl. Cr.—Ves. a Cap. de seq. c. prae. & fer.
8. A. Fer. 4. S. Joannis de Deo C. dx l. 1 n.

Beatus 9 l. c. fer: Gl. — Ves: a Cap. de seq. c. prae: & fer.

9. A. 5 Fer. S. Franciscaes Rom. Vid. dx l. 1. n. Mulierem 9 l. c. f. Gl. — In Ves. c. seq. & fer.
10. R. Fer. 6 SS. 40 Mm. sdx O. n. 9 l. c. f. Suff. In Mart. leg. Fes. Purit. B. V. M. In. Mis. Gl. 2 Or. fer. 3 A cunct: T. P. Q. ult. Ev. f. — Ves. de seq. c. prae. & fer.
11. A. Sab. Fest. Puritatis B. V. M. dx. Mai Off. pr. 9. fer. Gl: Cr. Praef. Et te in Festiv. In Ves. c. seq. — Suff. cess. usq. ad Fest. SS. Trin. — ante Ves: teg: Cruc. Velo Viol. aut consimili, non am rubro aut nigro:
12. † Viol. Dom. Pass. 1 Cl. de ea sdx — In Mis. 2. Or. Ecc: v. p. Pp. Cr Pr. de Cruce, & d. quotid. ad Fer. V. Caenae Dni., em. in Fest. quae ppr. caae: Ves. de seq. c. prae.
13. R. Fer. 2 Comemario OO. SS. quor. Reliq. in Eccs nos. Ords asserv. dx Off. pr. 9 l. & com. fer. Gl. Cr. — Ves. de seq. c. prae. & fer.
14. R. fer. 3 Fest: 5 Vulnarum D. N. J. Ch: dx maj Off. pr. 9 l & c. fer. Gl.. Cr. Praef. de † — Ves. a Cap. de seq. c. prae. & fer.
15. R. Fer. 4 Festum Lanaeae. & Clavor. D. N. J. Ch. dx maj Off. pr. in nov. Brev. 9 l. & c. fer. Gl. Cr. prae. de † — Ves. a Cap de seq. c. prae. & fer.

16. R. Fer. 5. Fest Pretiosis: Sanqui D. N. J. Ch. dx maj. 9 l. c. f. Gl. Cr. Praef. de † — In Mart. leg. 7 dolor. B. V. M. In Vesp. c. seq. & fer.
17. A. Fer. 6 Fest 7. dolor: B. V. M. dx maj. Off. n. 9 l. & c. fer. Gl. Sequén; Cr. Praef. Et Te in Transfix. — Vesp. de seq. c. prae. & fer.
18. A. Sab. S: Gabri. Arch. dx 2 Cl. O. n. 9 l. c. fer; Gl. Cr. — In Vesp: c. seq. — In Choro. cess. Off. parv. B. V. M. Pslam. Grad. & Paenitent.
19. † Viol. Dom. Palm. 1 Cl. de ea sdx — In Mis: Or. un. Cr. — Ia Mis. priv. ult. Evang. ex benedic. Palm. — Vesp. de Dom.
20. Viol. Fer. 2 de ea — Hoc trid, ad Laud. & per hor. Anti. pr.
21. Viol. Fer. 3 de ea.
22. Viol. Fer. 4 de ea Marl: Mob: — Mat: tenebr hoara tarda.
23. A. Fer. 5 Cena D. dx 1 Cl. Abs Gen.
24. N. Fer. 6 Parasc. dx 1 Cl. — Crux Alt. teg. Velo nigro sumo mane.
25. Viol in Off. — In mis. A. Sab. Sanct. dx 1 Cl. In fine Complet dicit Ant. Regina Caeli &c. Bened. Men Vasp. am &c.
26. † A. Domi. Pesurrect. D. N. J. Ch. dx 1 Cl. cum Oct: (Cinctur) Abs. Gen Ben. Pp. — In Mart. antequam pronun. Kal. leg. Haec dies &c. omn. stan. cap. de tect. Gl. Seq. Cr. Praef. Commu et banc igit per

tot. Oct. pr. — Jte Missa est cum 2 Allel.
usq: ad Sab seq. incl. — Ves. de Fest —
Bened. Men: pp.

27. A. Fer. 2 Paschae dx 1 Cl. ut heri: prae.
et pp.
28. A. Fer. 3 Paschae dx 1 Cl. &c.
29. A. Fer. 4 de Oct: sdx: — In Mis. 2 Or.
tm. Eccl. v. pr. &c.
30. A. Fer. 5 de Oct. sdx &c.
31. A. Fer. 6 de Oct. sdx &c.

A P R I L I S Diérum XXX.

1. A. Sab. de Oct. sdx &c. — Vesp. dupl. ut
not. Benedic. sine Allel. — Ben. Men com.
2. † A. Dom. in Albis 1 p. Pas. de ea dx 1
Off. not. de Psal. et pr. n. Gl. Cr. Praef.
Pasch. sine Commun: et dic: usq. ad Ascens
Domini in Festis, qua car. ppr. — Vesp de
seq. c. prae.
3. † A. Fer. 2 Annunt. B. V. M. dx 2 Cl.
di. 25 Mart: Off. pp. Abs. Gen. Ben. Pap.
Gl. Cr. Praef. Et. Te in Annunt — Io Vesp.
c. seq.
4. A. Fer. 5. S. Isidori Ep: C, et Eccl. D.
dx 1. 1 n. Sapientiam Gl. Cr. — Vesp. a Cap.
de seq. c. prae.
5. A. Fer. 4 S. Vincent. Fer. C. dx 1. 1 n.
de scr. Mart. Ord. Gl. — Vesp. a Cap. de
seq. ce prae.

6. A. Fer. 5. B. Cathar. a Pall. V. O, N. dx
l. 1 n. de scr. Gl.—Vesp. de seq. c. prae.
7. A. Fer. 6 S. Joseph Spon. B. V. M. dx 1
Cl. Or. n. ex 19 Mart. Gl. tm. In Vesp.
c. seq.
8. A. Sab. B. Clement. ab Aux C. O. N. dx
l. 1 n. de scr. Mart. Odr. Gl.—Vesp. de
sep. c/ praef. et Dom.
9. † A. Dom 2 p. Pas. SS. Sepulrh D. N.
J. Ch. dx Off. pr. int. P. R. P. 9 l. & c.
Dom.—Vesp, a Cap? de seq. c. prae.
10. A. Fer. 2 Transl. S. M. Monicae dx
aliqu. pp. Gl. ex heri—Vesp. a Cap. de seq.
c. prae.
11. A. Fer. 3 B. Andrae de Monte. Reg. C.
O. N. dx. l. 1. n. de scr. Gl.—Vesp. a Cap.
de seq. c. prae.
12. A. Fer. 4. S. Leonis Pp. C. & Eccl. D.
dx. Gl. Cr.—In Vesp. c. seq.
13. R. Fer. 5. S. Hermenegil M. sdx l. 1 n.
de sco. c: † Gl.—Vesp. de seq. c. prae. &
SS. Tibur. Mm.
14. A. Fer. 6 S. Joan de Mat. C. dx ex 8
Febr. l. 1 n. de scr. r. n. 9 l. c. SS. Mm.
Vesp. a Cap. de seq. c. prae.
15. A. Sab. S. Gregorii Mag. Ep. C. & Eccl.
D. dx 12 Mart l. 1 n. Sapientiam Gl. Cr.
Vesp. de c. prae. & Dom:
16. † A. Dom. 3. p. Pasch: Patrocinium S.
Joseph. C. dx 2 Cl. Off. pr. 9 l. & c. Dom.
tm.—In Vesp. c. seq. Dom. & Aniceti P. M.

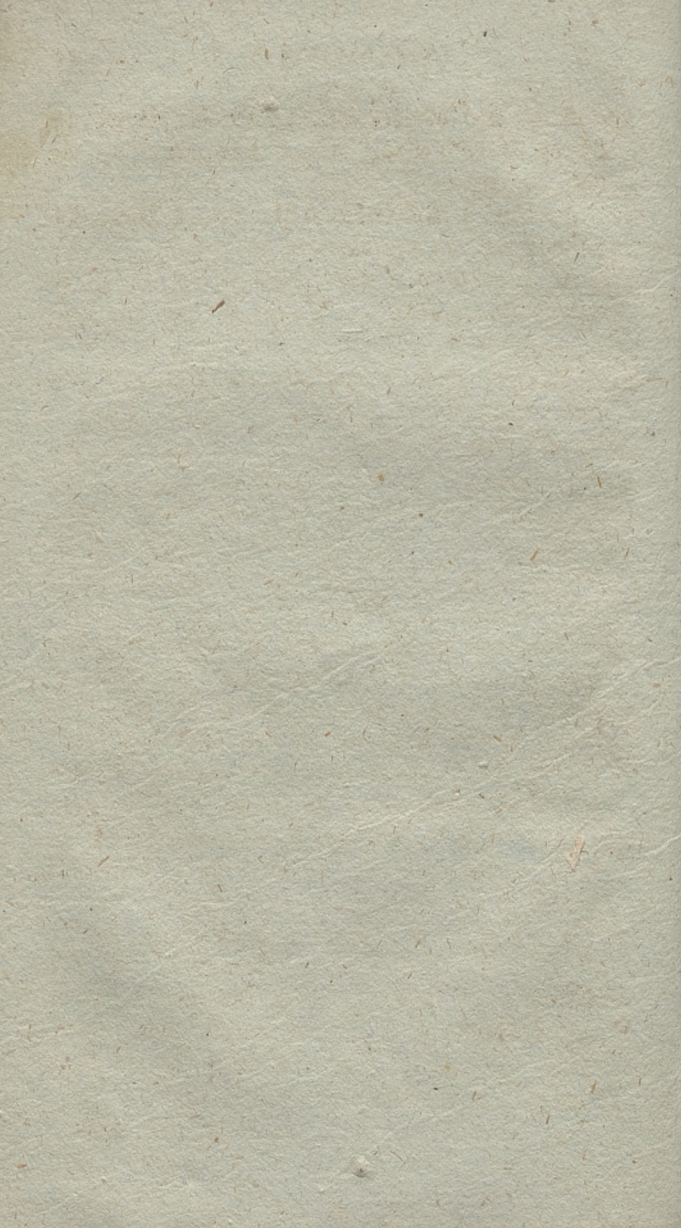

Bibl. Jogg.

17. A. F. 2 Patritii Ep. C. O. N. dx ex 17 Mart. Gl. 9 l; c. Sti — Vesp. a Cap. de seq. c. prae.
18. A. Fer. 3 S Bened. Abb. ex 21 Mart. O. n.— Vesp. a Cap. de seq. c. prae.
19. A. Fer. 4 S. Cath. Vast Virg. P. R. S: dx 23 Mart. Gl: — Vesp. a Cap. de seq. c. prae.
20. A. Fer. 5. S. Francisci de Paula C. dx ex 2 April. l. 1 n. de scr. Gl. — Vesp. a Cap. de seq. c. prae.
21. A. Fer. 6 S. Ansel. Ep. C. Ecc: D. dx l. r n. Sapientiam Gl. Cr.—In Vesp. c. seq.
22. R. Sab. SS. Soter & C. Min. sdx l. 1 n. de scr. r. n. c. † Gl. — Vesp. de seq. c. Dom. tm. * Lubl: de suo.
23. † R. Dom. 4 p. Pasch S. Adalberti Ep. M. P. R. P. dx 1 Cl. cum Oct. Off. ut alib: notatur 9 l. et c. Dom. Gl. Cr. — In Vesp. c. seq. et Dom. * Lubl. Dedicao Eccl. pr. dx 1 Cl. cum Oct. per quam Gl. Cr. 9 l. & c. Dom — In Vesp. c. seq: et Dom.
24. R. Fer. 2 S. Fidelis a Sigmaringa M. dx l. 1. n. de scr. rel. ut in prop. c. Oct. Gl. Cr. — Vesp. de seq. c. prae. tm.
25. R. Fer. 3 S. Marci Evan. dx 2 Cl. Off. de Comm. Apl. temp. Pasch. l. not. Gl. Cr. Prae., Apl. — Vesp. de seq. c. prae. tm — Hodie dic. Lita. de OO. SSi. flexis gen eum suis Orat. quibus qui in et n inters tenen eas. priv. dic.

26. A. Fer. 4 Ind. Pl. Fest. Appr. Imag. B. V. M. de bono Consil. dx 2 Cl. Off. n. In Mis Gl. Gr. Praef. Festiv Bae In Vesp c. seq. tm.
27. R. Fer. 5. SS. Cleti. et Marcellini Pontif Mm. sdx ex heri Off. n. c. Oct. — In Mis. Gl. 2 Or. Oct. Cr. Praef. Pas. — Vesp. de seq. c. prae. Oct. ac S. Vitalis M — * Lubl. S. Adalberti Ep. M.P.R.P. dx 1 Cl. cum Oct Off. n. Gl. Cr. — In Vesp. c. seq. tm:
28. A. Fer. 6 B. Augnstini Novel. C. O. N. dx l. 1 n. de scr. r. n. ut in prop. 9 l. c. S. Vitalis. M. prius Oct. Gl. Cr. — Vesp. a Cap. seq. c. prae. et Oct.
29. R. Sab. S. Petri M. dx l. 1 n. de scr. rel. ut in prop. c. Oct. Gl. Cr. — Vesp. a Cap. de seq. c. praec. et Dem. * Lubl. Vesp. a Cap. de seq. c. prae. et Dom.
30. † R. Dom. 5 p. Pasch. Octav. S. Adalberti Ep. M. dx l. 1 n. de scr. r. n. 9 l. c. Dom. Gl. Cr. Praef. Pasch. — Vesp. de seq. c. prae. et Dom. * Lubl. A. Oct. Dedic. Eccl. pr dx &.

M A J U S Dierum XXXI.

1. R. Fer. 2 Rogat. Lit. de OO. SS. et Processio SS. Philiph. et Jacob. Aplor dx 2 Cl. O. n. — In Mis. Gl. Cr. Pr. Ap. 9 l. & c. f. — In Vesp. c. seq. et S. Sigism. M. P. R. P. — Leg. Decr. de Recep. et Prof.

2. A. F. 3 Rogat. de quibus nil in Off. Lit. de OO. SS. et Processio. S. Athanasii Ep. C. Eccl: Dr. dx l. 1 n. descr. r n. 9 l. c. Sti. M. In Mis Gl. 2 Or. Rog. ac Sti Cr. Pr. Pas.— Vesp. de seq. c. prae. * Ciech. S. Sigism. R. M. Tit. Eccl. Cath. dx 1 Cl. sine Oct. 9 l. 1 n. Frés deb. 1. ut int. P. R. P. Gl. Cr.—In Vesp. c. seq. tm.
3. R. F. 4 Rog. et Vig. Asoen. Jej. — Lit. de OO. SS. et Proces. Invent. S. Cruc. dx 2 Cl. Off. pr. 9 l. c. Vig. Rog. ac. SS. Alexand &c. Mm. in Laud. et Mis. priv. tm. Cr. Pr. † ult. Ev. Vig.— Vesp. de seq. c. nul.
4. † A. F. 5 Asc. ens. D. dx 1 Cl. cum Oct.— Ab. G. Gl. Cr. Pr. et Comm. pp: per tot. Oct. In Vesp. c. seq.
5. A. F. 6 Conversio S. P. N. Aug. dx 2 Cl. Gl. Cr. Praef. pr. Comm. de Ascen — In Vesp. c. seq.
6. R. Sab: S. Joan ante Port: Latin. dx maj. l. 1. n. de scr. c. Oct. Asc. Gl. Cr. Pr. Apl. Comm. de Ascen. — In Vesp. c. seq. & Oct. Ascen:
7. † A. Dom. 6 p. Pas. inf. Oct. Ascen. de eas dx Gl. Cr. Praef. et Comm. Ascen Vesp. de seq. c. prae. tm.
8. † R. F. 2 S. Stanisl. Ep. M. P. R. P. dx 1 Cl. cum Oct. O. n. Gl. Cr. Pr. et Cum. Ascen D.—In Vesp. c. seq.
9. A. F. 3 S. Gregor. Nazian Ep. C. Ecc. D: dx l. 1 n. de scr. r. n. c. 8 var—In Mis: Gl. c.

- Svar. Cr. Pr. et Comm. Ascen. D. — Vesp.
de seq. c. prae. tm.
10. A. F. 4 S. M. Mon. Vid. dx 2 Cl. ex 4 huj.
— cum Oct. O. n. Gl. Cr. Praef. et Comm.
Ascen. 9 l. c. SS. Gordiani Mm. prius c.
Ascen et S. Stanis. — In Vesp. c. seq. et
Svar.
11. A. F. 5. Oct. Aseen. D. dx O. n. Gl. Cr.
Pr. et Comm: Ascen. c. Svar. — In Vesp.
c. diei Oct. S. Mon seq. ac S. Stanisl M.
12. R. F. 6 SS. Nerej. &c. Mm. sdx l. 1 n. de
scr. c. Oct. S. Stanisl. — In Vesp. c. f. ac Sta-
nis.
13. R. Sab. Vig. Pent jej. Pas. De ea sdx O.
n. ad P. mam. pre n. die. In Mart. leg. Dies
Pent Post quam leg. Proph et Lit. de OO.
SS. quae dupl. in Viol. Cnl. cand. exstin.
— In Mis. Gl. c. S. Stan. Cr. Pr. et. Comm.
Pent. — Vesp. de Festo Pent. Hod: et per seq
Oct. probib. Mis. Vot. et Req. — Ben: Men.
pr. usq. ad Caenm sab. seq. exelu.]
14. † R. Dom: Pent. dx 1 Cl. cum Oct. A. G.
B. P. Gl. seq. Cr. &c. ut heri — Vesp. de
Festo.
15. † R. F. 2 Pent. dx 1 Cl. &c.
16. R. F. 3 Pent. dx Cl. &c.
17. R. F. 4 IV. Temp de Oct. sdx Gl. 2 Or.
Ecc. tm. v. pro. Pp. &c.
18. R. F. 5. de Oct. sdx. &c. S. Pudent Virg. M.
19. R. F. 6 IV. Temp. de 8va. sdx 9 l. c. S.
Pudent V. M.

20. R. Sab IV. Temp. de Oct. sdx (Ord. Sac.)
Vesp. de seq. c. Dom.—Post Compl. Ant.
Salve Regina &c. ad Caenam Ben: Men:
Comm.
21. † A. Dom. 1 p. Pent. Fest. SSS. Trinit:
dx 2 Cl. 9 l. c. Dom. Gl. Cr. Praef. Trinit:
In Vesp. c. Dom. & seq. * Crasn. Jdem
Tit. Eccl. pr. dx 1 Cl. cum. Oct. quinquam
Gl. Cr. Praef: nil de simpl &c.
22. A. Fer. 2 B. Ritae Vid. O. N. dx. l. 1
n. de scr. r. n. Gl. Vesp. a Cap. de seq: c.
prae.
23. A. F. 3 S. Pii V. Pp. C. dx l. p. ex 15
huj. * Ciech. In Vesp c. seq.
24. A. F. 4 S. Ubaldi Ep. C. sdx ex 16 huj.
In Mart. Fest: SS: Corp. Xti. Vesp. de
seq. c. nulla.
25. † A. F. 5 Solemn: SS. Corpor. Xti dx
1 Cl. cum Oct. A. G. Gl. Seq. Cr. Pr.
sola de Nativ: per tot. Oct. In Vesp. c.
seq. Hod: et per seq: Oct: proh. Mis; Vot:
et Req: pris.
26. A. F. 6! S. Philip: Nerii C. dx l. 1. n.
de scr. 9 l: et c. S. Eleutherii Pp. M.
prius Oct. In Vesp: c. seq. Oct. & S. Jo-
an: Pp. M.
27. A. Sab. S. Mariae Magdal: de pasis Virg.
sdx 9 l: c: S. Joan. Pp. M. prius Oct. *
Cras Vid.
28. † R. Dom: 2 p. Pent; in fr: Oct: (Cinc-
tur) S. Eriei R. M. P. R. S. dx 18 huj 9

- l. c. Dom. & Oct. In Vesp. c. Dom. seq. & Oct. * Crasn. Oct. SSS. Trinit. dx l. 1 n. de scr. 9 l. c. Dom. & Oct. In Vesp. ut alibi.
29. R. F. 3. S. Georgii M. sdx l. p. ex. 24 April. l. 1 n. de scr. c. Oct. Vesp. a Cap. de seq. c. prae. & Octavae, ac S. Felicis Pp. Mm.
30. R. F. 3 SS. Cleti & Marcel. Mm. sdx f. 26 April l. 1 n. de scr. 9 l. c. Sti prius Oct. Vesp. de seq. c. prae. Oct. & S. Petronillae Virg.
31. A. F. 4 S. Paschalis Bajlon. C. dx l. p. ex 17 huj. in Additam. l. 1 n. de scr. r. n. c. Oct. & S. Petronillae Virg. Vesp. de seq. c. prae.

J U N I U S Dierum XXX.

1. A. F. 5 Oct. SS. Corp. Xti dx maj. In Vesp. c. seq. & SS. Marcellini & c. Mm.
2. A. F. 6 SS. Cordis Jesu dx maj. 9 l. c. SS. Mm. Gl. Cr. Praef. † In Vesp. c. seq.
3. A. Sab. Apparitio S. Michelis Arch. dx maj. ex 8 Maj. Gl. Cr. Vesp. a Cap. de seq. c. prae. & Dom. * Crac. Vesp. de seq. c. prae. Dom.
4. † Dom. 3 p. Pent. S. Floriani M. P. R. P. dx maj. ex 4 Maj. O. n. 9 l. c. Dom. Gl. Cr. Prae. Trin. In Vesp. c. seq. &

- Dom. * Crac. A. Ded. Eccl. Cath. dx 2
Cl. 9 l. & c. Dom.
5. A. F. 2 Canonizatio S. Nicol. C. O. N.
dx l. 1 n. de scr. Gl.—Vesp. a Cap. de
seq. *. prae.
6. A. F. 3 S. Norberti Ep. C. dx. l. 1 n.
de scr. r, n. Gl.—Vesp. a Cap. de sep.
c. prae.
7. R. F. 4 S. Nepom. M. dx ex 16 huj. l.
1 n. de scr. r. n. Gl. in Addit.—Vesp. a
Cap. de seq. c. prae.
8. A. F. 5 S. Cath. Senen. Virg. dx ex 30
Apr. l. 1 n. de scr. Gl.—Vesp. a Cap. de
seq. c. prae. & SS. Mm. Primi et Feliciani.
9. A. F. 6 S. Possid. Ep. C. O. N. dx ex 17
Maj. l. 1 n. de scr. 9 l. & c. SS. Mm. r.
n. Gl.—In Vesp. c. seq.
10. A. Sab. S. Margarithae Scot. Reg. Vid.
sdx l. 1 n. de scr. Suff. Gl.—Vesp. de
sep. c. prae, & Dom.
11. † R. Dom. 4 p. Pent. S. Barnabae Apl.
dx maj. l. n. 9 l. Dom.—In Mart. leg. Sal-
manticae Gl. Cr. Pr. Apl.—Vesp. de seq.
c. prae & Dom. tm.
12. A. F. 2 S. Joan. a Facund. C. O. N. dx
2 Cl. cum. Oct. Off. pr. 9. l. c. SS. Mm.
Basilid. & c. in Laud. et Mis. priv. tm. Gl.
Cr.—In Vesp. c. seq.
13. A. F. 3 S. Antonii de Pad. C. dx l. 1
n. de scr. c. Oct. Gl. Cr.—Vesp. a Cap. de
seq. c. drae. & Oct.

14. A. F. 4 S, Basilii Ep. C. & Ecc. D. dx l. 1 n. de scr. c. Oct. Gl. Cr.—Vesp: a Cap. de seq. c. prae. Oct. ac SS. Mm. Viti & Soc.
15. R. F. 5 S. AEschili Ep. M. P. R. S. dx l. 1 n. de scr. 9 l. c. SS. Mm. prius Oct. Gl. Cr.—Vesp. a Cap. de seq. c. prae. & Oct.
16. R. F. 6 S. Venantii M, dx ex 18 Maj. l. 1 n. de scr. r. n. c. Oct. Gl. Cr. — Vesp. a Cap. de sep; c. praec. & Oct.
17. A. Sab. Petri Caeles. Pp. C. dx ex 19 Mai. l. 1 n. de scr. c. Oct, Gl. Cr.—In Vesp. c. Dom. Oct. & SS. Mm. Marti &c. * Crac. Vesp. de seq. c. prae. Dom. Oct. & SS. Mm. Marti. &c.
18. † Virg. Dom. 5 p. Penj. de ea sdx. O. n. de Psal. & prop. 9 l: c. SS. Mm. prius Oct. ad imam praec. n. dic. Gl. Cr. Pr. Trin.—Vesp. de seq. c. prae. & SS. Gervasii &c.—* Crac. R. S. Floriani M. P. R. P. dx maj. ex 4 Maj. 9 l. c. Dom. Oct. & SS. Mm. Gl. Cr. Praef. Trin.—In Vesp. c. seq. Dom, & SS. Gervasii &c. Mm.
19. A. F. 2 Octav. S. Joanis. a Facund. dx l. 1 n. de scr, SS. Mm. Gl. Cr.—Vesp. a Cap. de seq. c. prae. & S. Silverii Pp. M.
20. A. F. 3 S. Juliannae Virg. dx l. 1 n. de scr. 9 l. c. Sti Gl:—Vesp: a Cap. de seq. c: prae.
21. A. F. 4 S. Aloysii C. dx l: 1 n: de scr. Mart: Ord: Gl. Vesp: a Cap. de seq. c. prae: & S. Paulini Ep. C.

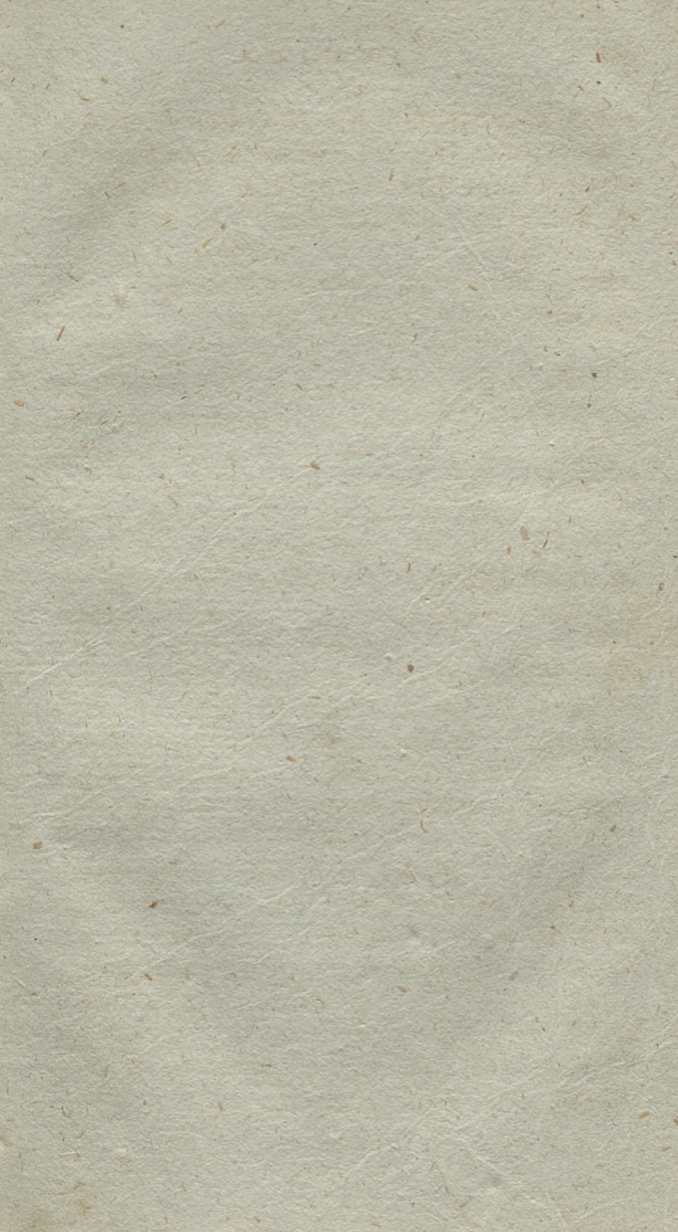

22. A. F. 5 B. Philippi a Placent: C: O. N. dx l. 1 n. de scr. 9 l. c. Sti G. — Vesp. a Cap. de seq. c. prae.
23. A. F. 6 Vigil: S. Gregorii Pp. VII. C. dx ex 25 Maj. l. 1 n. de scr. 9 l. c. Vigil. Gl. ult. Ev. Vtgil. Vesp. de c. seq. nulla.
24. A. Sab. Nativitas. S. Joan. Bapt. dx 1 Cl. cum. Oct. A. G. Ind. Pl. — In Mert. leg. In Territorio Guleti In Mis: Gl. tm. — In Vesp. c. seq. & Dom:
25. † A. Dom 6. p. Pent. Cint. S. Guilelmi Ab. dx l. 1. n. Justus 9 l. c. Dom et Oct. Gl. Cr. Pr. Trit. ult. Ev. Dom. Vesp. a Cap de seq. c. Prae. Dom. et Octa.
26. R. F. 2 SS. Joannis & Pauli Mm. dx aliq. pr. c. Oct. Gl. Vesp. a Cap. de seq. c. prae. et Oct.
27. R. F. 3 S. Agathae V. M. dx ex 5 Febr. l. 1 n. Confitebor Gl. c. Oct. In Vesp. c. seq. et Oct.
28. A. F. 4 Vig. Jej de prae S. Leonis P. C. sdx l. 1 n. de scr. 9 l. c. Vig. prius. Oct. Vesp. de seq. c. OO. SS. Ap. tm.
29. † R. F. 5. Ab. Gen. Ind. Pl. SS. Petri et Pauli Ap. dx 1 Cl. cum Oct O. n. c. OO. SS. Ap. In Mis Gl. 2 Or. sub una conclu. OO. SS. Ap. Cr. Pr. Ap. In Vesp. c. OO. SS. Ap. tm.
30. A. F. 6 Cmm. S. Pauli Ap. dx O. n. c. S. Petri & Oct S. Joan In Mis. Gl 2 Or. S. Petri 3 Oct. C. Pr Ap. Vesp. a Cap. de sep. c. Oct. SS. Ap.

JULIUS Dierum XXXI.

1. A. Sab. Oct. S. Joan: Babt. dx l. 1 n. de scr. 2 pp. 3 ex 4 die infr Oct. 1 n. c. Oct Vesp. de seq. c. prae Dom Oct. & SS. Pro. ces. Mm.
2. † A. Dom. 7 p. Pent Visit B. V. M. dx maj. O. n. 9 l. c. Dom. Oct. et SS. Mm. In Mis. Gl. 2 Or. Dom. 3 Oct. 4 SS. Mm. C. Pr. Bae ult. Ev. Dom. In Vesp. c. seq. et Oct. * Ciech. Idem. Tit. Ecc. pr. dx 1 Cl. cum. Oct. per. quam Gl. Cr. P. B. nil de Simpl. In Vesp. c. sep.
3. A. F. 2 S. Joannis de Math. C. dx 8 Febr. l. n. de scr. r. n. c. Oct. In Mis. Gl. 2 Or. Oct. C. P. Apl Vesp. a Cap. de seq. c. prae. et Oct.
4. A. Fer. 3 S. Jos Cala: C. dx l. 1 n. de scr. r. n: c. Oct. In Mis: Gl. 2 Or. Oct. C. Pr. AP: In Vesp. c. Oct.
5. R. F. 4 de Oct. SS. Apl. sdx l. 1 n. de scr. Gl. &c. ut. die 3 &c. Vesp. dupl. de die Oct.
6. R. F. 5 Oct. SS. Apl. dx l. 1 n. de scr. r. n. In. Mart. leg. Comm. In Mis. Gl. Cr P. Apl. In Vesp. c. seq. Post Benedi. Vesp. def. dx Psal. Lauda. Or. pp. cum interg. conclu:
7. R. F. 6 S. Ignatii Ep. M. sdx. ex 1 Febr. l. 1 n. de scr. r. n. Suff. In Mis. Gl. Hod. mane abs. Off. defun. tot. pro Benef. O. N. dx Psal. de profundis Mis. Solemn. et Stat.

- gen. omnes Mis. priv. praet. un. de Off. diei dic. de Req. S. R. C. 4 Maj. 1786. Vesp. a Cap. de seq. c. prae,
8. A. Sab. S. Elisab. Reg. Port. Vid. sdx O. n. Suff. In Mis. Gl. 2 Or. A. cunct. 3 ad lib. — Vesp. de seq. c. Dom. tm. * Ciech. Vesp. de seq. c. diei Oct. & Dom.
9. † Dom. 8. p. Pent. S. Joan. de Duel. C. P. R. P. dx 1. Cl. l. 1 n. Beat. r. n. 9 l. c. Dom. In Mis. Gl. 2 Or. Dom. C. P. Trin. ult. Ev. Dom. * Ciech. o. & Oct. Bae. In Vesp. c. Dom. & seq. * Ciech. In Vesp. c. diei Oct. Dom. & seq.
10. R. F. 2 SS. 7 Frum. Mm. sdx. l. 1 n. ex Dom. r. n. Suff. In Mis. Gl. 2 Or. A. cunct. 3 ad lib. — Vesp. de seq. c. prae.
11. A. F. 3 SS. Parron. R. S. dx Off. pr. Gl. ex 9 huj. Vesp. a Cap. de seq. c. prae. et SS. Nabor. Mm.
12. A. F. 4 S. Joan. Gvalber. Ab. dx l. 1 n. de scr. 9 l. c. SS. Mm. Gl. Vesp. a Cap. de seq. c. prae. * Crac. de seq. sine alia com.
13. R. F. 5 S. Margarithae V. M, iut. P. R. P. dx l. 1 n. de scr. Gl. — Vesp. a Cap. de seq. c. prae. * Crac. Idem Patrona Ecclae. dx 1 Cl. l. 1 n. Confitebor, Gl. Cr. — In Vesp. c. seq.
14. A. F. 6 S. Bonav. Ep. C. Ecc. D. dx O. n. In Mis. Gl. Cr. Vesp. de seq. c. prae. et S. David. Ab. P. R. S. * Crasn. Orch. Lubl. Vesp. de seq. c. nulla.

15. R. Sab. Divis. SS. Ap. dx maj. O. n. inter P. R. P. 9 l. c. Sti—In Mis. G. 2 Or. Sti 3 pro. grat. act. de Vict. Cruciger. Cr. Pr. Apl.—Vesp. de seq. c. prae. Dom. et SS. Andre Mm. P. R. P. — * Crasn. Lubl. Idem. Tit. Eccl. Cath. dx 1 Cl. O. n. — In Mis. Gl. 2 Or. pro. grat. act. Cr. Pr. Apl. In Vesp. c. seq. * Crac. Vesp. de seq. c. Dom. tm
16. † Dom. 9 p. Pent. Confr. S. Thecl. Comm. B. V. M. Mon. Carme. dx maj. 9 l. c. Dom et SS. Mm. In Mis. Gl. 2 Or. Dom. 3 SS. Mm. C. Pr. Bae. Et te in Comm. ult Ev. Dom. In Vesp. c. Dom. et seq. * Crac. A. Dedic. Ecc: pp. dx 1 Cl. cum: Oct. 9 l. c. Dom. — In Mis. Gl. 2 Or. Dom. C. P. Tr. ult. Ev. Dom — In Vesp. c. Dom. et seq.
17. A. F. 2 S. Alex. C. sdx. l. 1 n. de scr. r. n. Suff.—In Mis. Gl. 2 Or. A. cunt. 3 ad lib. Mis. priv. p. benef. def una die. Festi. Proces.—Vesp. de seq. c. prae. et SS. Symphorosae etc. Mm. * Crac. in L. M. et V. c. Oct. Cr.—Leg. deor. de Aposta. et Eject Item de iisdem deor. Innoc. XII.
18. A. Fer. 3 B. Simo. de Lp. C. dx. P. R. P. l. 1 n. de scr. r. n. 9 l. c. SS. Mm. — In Mis. Gl. 2 Or. SS. Mm. — Vesp. a Cap. de seq. c. prae.—Cra. in L. M. & V. c. Oct. Cr.
19. A. F: 4 Vincent. a Paul. C. dx l. 1 n. de scr. r. n. In Mis. Gl.—Vesp. a Cap. de seq. c. prae. * Crac. In L. M. et V. c. Oct. Cr.

20. A. F. 5 B. Cesla. [C. dx P. R. P. l. 1 n. de scr. r. n. In Mis. Gl.—Vesp. a Cap. de seq. c. prae. & S. Praxed Virg. * Crac. in L. M. & Vesp. c. Oct. Cr.
21. A. F. 6 S. Camil. C. dx f. 18 huj. l. 1 n. de scr. r. n. 9 l. c. Stae.—In Mis, Gl. 2 Or. Stae. —Vesp. a Cap. de seq. c. prae. —Crac. In L. M. & V. c. Oct. Cr.
22. A. Sab. S. Mar. Magd. dx O. n.—In Mis. G². Cr.—Vesp. a Cap. de sep. c. prae. Dom. & S. Liborij Ep. Cr. —* Crac. in L. & M. c: Oct.—Vesp. a Cap. de suo A Ves. Ind. Pl.
23. † R. Dom. 10 p. Pent² (Cinct.) S. Apolin. Ep. M. dx l. 1 n. de scr. r. n. 9 l. c. Dom. & Sti In Mart. leg. Aquilae In Mis. Gl: 2 Or. Dom. 3 Sti Cr. Pr. Trin. ult. Ev. Dom. Vesp. a Cap. de seq. c. prae. Dom. & S. Christinae V. M. * Crac. A. Oct. dedic. pr. dx O. n. 9 l. Dom. & c. utalibi.
24. A. Fer. 2 Vig. B. Anton. Tur. C. O. N. dx l. 1 n. de scr. r. n. 9 l. c. Vig. & Stae. In Mis. Gl. 2 Or. Vig. 3 Stae nlt Ev. Vig. Vesp. de seq. c. prae.
25. R. Fer. 3 S. Jacob. Ap. dx 2 Cl. O. n. c. S. Christoph. M.—In Mis. Gl. 2 Or. Sti. in priv. tm. C. P. Apl. In Vesp. c. seq.
26. A. Fer. 4 S. Annae Mat. B. V. M. dx maj. O. n. In Mis. Gl. tm. In Vesp. c. seq. & S. Pantale M.

27. R. Fer. 5 S. Anacleti P. M. | sdx l. p. ex 13
 huj. l. 1 n. de ser. r. n. 9 l. c. Sti — In Mis.
 Gl. 2 Or. Sti — Vesp. a Cap. de sep. c. prae.
28. R: Fer. 6 S: Botvid, M. dx P. R. S. l. 1 n.
 de ser. r. n. In Mis. Gl. — Vesp. a Cap. de
 seq. c: prae. & SS. Felic. Mm.
29. R: Sab, S: Olavi R. M. dx P. R. S. l: 1
 n. de ser. r. n. c. SS. Mm. — In Mjs. Gl. 2
 Or. SS. Mm. Vesp. de seq. c. Dom. tm.
30. † A, Dom. 11 p. Pent 1 Aug. S. Cunegund.
 Virg. dx 1 Cl. P. R. P. l. 1 n. de Virgin. 9
 l. c: Dom. Gl. Cr. Pr. Trin. ult. Ev. Dom.
 * Orch. A. Dedit: Eccl: pr. dx 1 Cl. cum.
 Oct. 9 l. c. Dom. &c. ut alibi — In Vesp c.
 Dom. tm.
31. A. F; 2 S. Ignat. C. dx l. 1 n. Incip ex he-
 ri. r. n. In Mis. Gl. — Vesp. de seq. c. S.
 Paul prae. & SS. Machab. Mm. — * Orch iu
 L. M. & V. c: Oct. Cr

AUGUSTUS Dierum XXXI.

1. A. F. 3 Petri ad Vinc. dx maj. O. n. 9 l.
 c. SS. Mm. prius. S. Pauli — In Mis. Gl. 2
 Or. Sti 3 SS. Mm. Cr. Pr. Ap. — In Vesp.
 c. Sti seq. S. Steph. P. M. & S. Cath. Va.
 stan. Virg. P. R. S. Orch. in Laud. M. et Ve
2. R. F: 4 S. Helen. Vid. M. dx P. R. S. f.
 31 Jul. 9 l. c. Sti. & Stae — In Mis. Gl. 2
 Or. Sti. 3 Stae In Vesp. c. seq. * Orch. in L.
 M. & V. c. Oct. Cr.

3. R. F. 5 Invent. S. Steph. Prot. M. sdx O. n. Suff. — In Mis. Gl. 2 Or. A. cunct. 3 ad lib. — Vesp. de seq. c. prae. * Orch. in L. M. & Vesp. c. Oct. Cr. Suff. n. die.
4. A: F. 6 S. Domin: C. dx l. 1 n. de scr. r. n. In Mis. Gl. — Vesp. de seq. c. prae. * Orch. In L. M. & V. c. Oct. Cr.
5. A. Sab. Fes. B. V. M. ad Nives. dx maj. O. n. In Mis. Gl. Cr. Pr. Bae. — Vesp. de seq. c. prae: Dom. et SS. Xysti Mm. * Orch. in L. M. c. Oct — In Vesp. c. Dom. et SS. Mm.
6. † A. Dom. 12 p. Pent. 2 Aug. Transf. D. N. J. Ch: dx maj. O: n. 9 l. c. Dom. et SS: Mm. — In Mis. Gl. 2 Or. Dom. 3 SS. Mm. Cr. Pr. sol N. D. ult. Ev. Dom. — In Ves. c. seq. Dom. et S. Donat. M. * Orch A. Oct. Dedic. Eccl. pp. dx O. n. 9 l. c. Dom. et SS. Mm: — In Mis. Gl. etc. ut ulibi.
7. A. F. 2 S. Caiet. C. dx l. 1 n. de scr. r. n. 9 l. c. Sti In Mis. Gl. 2 Or. Sti — In Vesp. c. seq.
8. R. F. 3 SS. Cyriac Mm. sdx l. 1 n. de scr. r. n. Suff. In Mis. Gl. 2 or. A. cunct. 3 ad lib. — Vesp. de seq. c. prae. et S. Romani M.
9. R. F. 4 Vig. S. AEmid. Ep. M. dx l. 1 n. de scr. r. n. 9 l. c. Vig. et Sti — In Mis. Gl. 2 or. Vig. 3 Sti ult. Ev. Vig. Vesp. de seq. c. prae.
10. R. F. 5 S. Laurent. M. dx 2 Cl. cum. Oct. O. n. In Mis. Gl. — In Vesp. c. seq. et SS. Tibur. Mm.

11. A. F. 6. S. Henri: Imp. C. sdx f. 15 Jul. l. 1 n. de scr. r. n. 9. l. c. SS. Mm. prius. Oct. — In Mis Gl. 2 or. Oct. 3 SS. Mm. — Vesp. de sep. c. prae. et Oct.
12. A. Sab. S. Clar. Virg. dx l. 1. n. de scr. r. n. c. Oct. In Mart. leg. Mediolani. In Mis Gl. 2 Or. Oct. — Vesp. a Cap. de seq. c. prae Dom. Oct. et SS. Hippol. Mm.
13. † A. Dom. 13 p. Pent. 3 Aug. S. Simpl. Ep. C. O. N. dx. O. n. 9. l. c. Dom Oct. et SS. Mm. — In Mis. Gl. 2 or. Dom. 3 Oct. 4 SS. Mm. Cr. Pr. Trin. ult: Ev. Dom. Vesp. a Cap. de seq. c: prae. Oct. et S. Eusebii. C.
14. A. F. 2 Vig. Jej. de prae. B. Julian V. O: N. dx l. 1 n. Incip. ex heri r. n. 9 l. c. Vig. prius Oct. et Sti. In Mis. Gl. 2 or. Oct. 3 Vig. 4 Sti. ult. Ev. Vig. — Vesp. de seq. c. nul. — A. Vesp. In Pl. — Cras. vet. Mis. in Orat priv.
15. † A. F. 3 Assumpt B. V. M. dx 1 Cl. cum Oct. Ab. de Gn. B. P. O. n. In Mant. leg. Tagastae In Mis. Gl. Cr. Pr. Bae. Ben. Herb. In Vesp. c. seq.
16. A. F. 4 S. Alip Ep. C. O. N. dx O. n. c. 8 var. — In Mis. Gl. c. 8 var. Cr. Pr. Bae — Vesp. a Cap. de seq. c. prae. et Oct.
17. R. F. 5 Oct. S. Laurent. M. dx l 1 n. de scr. r. n. c. Oct. In. Mart. leg. In. Monte Fal.

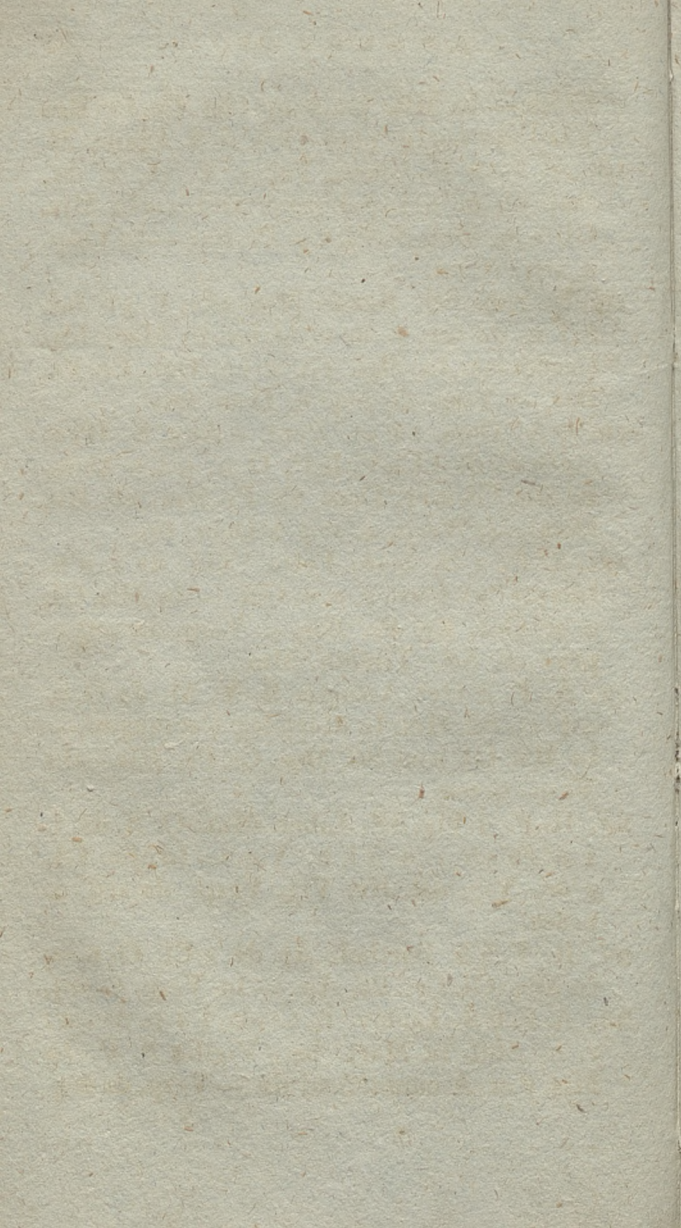

- Falco — In Mis. Gl. 2 or. Oct. Cr. Pr. Bae Vesp. de seq. c. prae. Oct. & S. Agapit. M.
18. A. F. 6 B. Clarae Falco. V. O. N. dx. maj. O. n. 9 l. Sti. prins Oct. — In Mis. Gl. 2 or. Oct. 3 Sti. Cr. Pr. Bae.—Io Vesp. c. seq. & Oct.
19. R. Sab. SS. Nazar. Mm. sdx. f. 28 Jul. l. 1 n. de scr. r. n. c. Oct.—In Mart leg. Cracoviae. In Mis. Gl. 2 or. Oct. Cr. Pr. Bae. — Vesp. de seq. c. Dom. tm.
20. † A. Dom. 14 pt. Pent. 4 Aug. S. Hyacinth. C. dx 1 Cl. P. R. P. O. n. 9 l. c. Dom. In Mis. Gl. 2 or. Dom. Cr. Pr. Bae. ult. Ev. Dom.—In Vesp. c. seq. & Dom. tm.
21. A. F. 2 S. Joan. Frem. Vid. dx l. r n. Incipit 'ex heri. r. n. c. Oct. — In Mis. Gl. 2 or. Oct. Cr. Pr. Bae. — Vesp. de seq. c. prae & SS. Timoth. Mm.
22. A. F. 3 Oct. Assump. B. V. M. dx O. n. 9 l. c. SS. Mm. In Mart. leg. Carthagine — In Mis. Gl. 2 or. SS. Mm. Cr. Pr. Bae.—In Vesp. c. seq.
23. R. F. 4 Vig. SS. Liber. Mm. O. N. dx l. 1 n. de scr. r. n. 9 l. c. Vig. — In Mis. Gl. 2 or. Vig. ult. Ev. Vig. Vesp. de seq. c. praec.
24. R. F. 5 S. Barthol. .Ap. dx 2 Cl. O. n.— In Mis. Gl. Cr. Pr. Ap. — In Vesp. c. seq.
25. A. F. 6 S. Ludov. R. C. sdx. l. 1 n. de scr. r. n, Suff. In Mart. leg. Vigilia S. P. In Mis. 2 or. A cunct. 3 ad lib.—Vesp. de seq.

- c. prae. & S. Zephir. P. M. — * Leg. Decret de Obser. Constit. Apolic.
26. A. Sab. Vig. Jei. Ords. S. Philipp. Ben. C. dx. l. 1 n. de scr. r. n. 9 l. c. Vig. Sti. Suffr. In Mis. Gl. 2 or. Vig. 3 Sti. — Vesp. a Cap. de seq: c. prae. & Dom.
27. † A. Dom. 15 p. Pent. 3 Aug. Cinctur. Transl. S. Casim. C. dx P R. P. l. 1 n. de scr. r. n: 9 l. c: Dom. — In Mart. led. Hipponae. In Mis. Gl. 2 or. Dom Cr. P. Trin. ult. Ev. Dom. — Vesp. de seq. c. nul. — A. Vesp. In ple
28. † A. F. 2 Solem. S. P. N. AUGUST. E. C. Ec. D. Eximii dx 1 Cl. cum. Oct. Priv. A. G. O. n. In Mis. Gl. Seq. Cr. Pr. pp. — In Vesp. c. seq tm. — Hodie vet. Mis. Vot. & Req. etiam praes. Cadav. — Infr. Oct. pro: Mis. Vot. & Requiem priv.
29. R. F. 3 Decol. S. Joan Babt. dx maj. O. n. 9 l. S. Sabinae Vid M prius. Oct. — In Mis: Gl. 2 or. Oct. 3 Stae. seq. Cr. Pr. S. P. — In Vesp c. Oct. & SS. Felicis & o. Mm.
30. A. F. 4 de 3 die infr. Oct: S. P. sdx. l. 1 n. de scr. r. n. 9. l. c. SS. Mm. — In Mis. Gl. 2 or. SS. Mm. 3 Bae. Seq. Cr. Pr. pp. — Vesp. de Oct;
31. A. F. 5 de 4 die infr. Oct. S. P. sdx. l. 1 n. de scr. r. n. In Mis. Gl. 2 or. Bae, 3 Eccl. v. pro. Pp. Seq. Cr. Pr. Pp. — Vesp. de Oct. c. S. AEgid. Ab. & SS. 12 Frum Mm.
-

S E P T E M B E R Dierum XXX.

1. A. F. 6 de 5 die infr. Oct. S. P. sdx. l. 1 n. de scr. r. n. 9 l. c. Sti. & SS. Mm.—In Mis. Gl. 2 or. Sti. 3 SS. Mm. Seq. Cr. Pr. pp.—Vesp. de Oct.
2. A. Sab. de 6 die inf. Oct. S. P. sdx. l. 1 n. de scr. In Mart. leg. Fest. B. V. M. de Consolat. In M. Gl. 2 or. Bae. 3 Eccl. v. p. Pp.—Vesp. de seq. c. Dom. & Oct.—A Vesp. Jnd. Pl.
3. † A. Dom 16 p. Pent. 1 7bris. Fest. B. V. M. de CONSOLATIONE. dx 1 Cl. A. G. Ben. Pap. O. n. 9 l. c. Dom. & Oct. S: P.—In Mis. Gl. 2 or. Dom. 3 Oct. Cr. Pr. Bae. ult. Ev. Dom.—In Vesp. c. seq. & Dom. * Lubl. Jdem Tit. Eccl. ex consecrat, dx 1 Cl. cum Oct. O. n. & c. ut. alibi.
4. A. F. 2 Oct. 4. P. N. Augusti: dx maj. O. n. In Mart. leg. Appamis. — In Mis. Gl. Seq. Cr. Pr. pp.—In Vesp. c. seq.—Lubl in L. M. & Vesp. c. Oct.
5. R. F. 3 S. Antoni M. O. N. dx l. 1 n. de scr. r. n: In Mart. leg. Genuae. In Mis. Gl. — Vesp. a Cap. de seq. c. prae.—Lubl. in L. M. & Vesp. c. Oct. Cr.
6. A. F. 4 B. Limba. V. O. N. dx l. r. n. de scr. r. n. In Mart. leg. Cardone. In Mis. Gl.—Vesp. a Cap. de seq. c. prae. —Lubl. in L. M. & Vesp. c. Oct. Cr.
7. A. F. 5 Jej. conv. S. Raymun. C. dx. O. n:

- In Mis. Gl.—Lubl. in L. & M. c. Oct. Cr. Vesp. de seq. c. prae. tm: A Ves. In Pl. Porci. ubiq.
8. † A. F. 6. Nativ. B. V. M. dx 2 Cl. cum Oct. Ab. Gen. O. n. 9 l. c. S. Adrian. M.—In Mart. leg. Limae. In Mis. Gl. in priv. 2 or. Sti. Cr. Pr. Bae.—In Vesp. c. seq. & S. Gorgon. M.
9. A. Sab. S. Rosae. Lim. Virg. dx l. 1 n. de scr. r. n. 9 l. c. Sti prius Oct.—In Mart leg. Tolentini. in Mis Gl. 2 Or. Oct. 3 Sti Cr. Pr. Bee. —Vesp. de seq. c. prae. & Dom. tm. —Lubl. c. diei Oct. A. Vesp. J. Pl.
10. † Dom. 17 pt. Peut 2 7br. S. Nicol. Tol C. O. N. dx 2 Cl. cum Oct. O. n. 9 l. c. Dom In Mart. leg. S. Joachim P. B. V. M. In Mis Gl. 2 or. Dom. Cr. Pp. Bae. ult., Ev. Dom Vesp. de seq. c. prae. tm. —Ante Mis. Solem fit. Proces.—Bae. & distr. Panis S. Nicol. in Param. Viol. cum Mini. cum Dalm & peract. Proces. Diac. & Subd. adhib. et Manip. quia. lect. st. Epi. & Ev. —Lubl. in L. M. & Vesp. c. diei Oct.
11. A. F. 2 S. Joach. C. Pris. B. V. M. dx 1 Cl. sine. Oct: P. R. P. O. n. In Mart. leg. Fes. SS. Nominis Mariae. In Mis. Gl. C, Pr. B.—In Vesp. c. seq. tm.
12. A. F. 3 Fes. SS. Nomi. Mariae. dx maj. O. n. c. Oct. S. Nicom.—In Mis. Gl. 2 or. Oct. S. Nicol. Cr. P. Bae.—In Vesp. c. seq. & Oct. Sti.

13. A. F. 4 SS. Patron. R. S. dx. O. n. c. 8var.
In Mis. Gl. c. 8var. Cr. Pr. Bae.—Vesp. de
seq. c. prae. & 8var
14. R. F. 5 Exalt. S. † dx maj. O. n. c. 8var.
In Mis. Gl. c. 8var. Cr. Pr. † —In Vesp.
c. seq. Oct. S: Nicol. & S. Nicome. M.
15. A. F. 6 Oct. Nativ. B. V. M dx O. n. 9 l.
c. Sti. prius Oct. — In Mis. Gl. 2 or: Oct.
3 Sti. Cr. Pr. Bae. In Vesp. c. sep. Oct. &
SS. Euphem. Mm.
16. A. Sab. S. Hiereny. AEmil. C. dx f. 20
Jul. l. 1 n. de scr. r. n. c. Oct. In Mart. leg.
Octava S. Nicol. Iu, Mis. Gl. 2 or. Oct. Cr.
Vesp. a Cap. de seq. c. prae. & Dom.—Cras
Vesp. de seq. c. diei Oct. & Dom. tm.
17. † A. Dom. 18 p. Pent. 3 7br. Oct. S.
Nicol. Tol. C. O. N. dx O. n. 9 l. c. Dom.
In Mart. leg: Valentiae—In Mis. Gl. 2 or.
Dom. Gr. P. Trin. ult. Ev. Dom.—Vesp.
de seq. c. prae. & Dom. A. Vesp. J. P. * Cra-
sno. A. Ded. Eccl. Ceth. dx 2 Cl. O. n. 9
l. c. Dom. &c. ut alibi. Vesp. a Cap. de
seq. c. prae. & Dom.
18. A. F. 2 S. Thom. a Vil. Nov. Ep. C. O. N.
dx 2 Cl. cum. Oct. O. n. —In M. Gl. Cr.—
In Vesp. c. seq. — Leg. Decret. de Refor
Regu.
19. A. F. 3 SS. Januar. Mart. dx l. 1 n. Inci
ex Dom. prae. r. n. c. Oct.—In Mis. Gl. 2
oa. Oct. Cr.—Vesp. a Cap. de seq. c. prae.
& Oct.

20. R. F. 4 4or Temp. Jej de prae. SS. Eusta. Mm. dx l. 1 n. Fres: r. n. 9 l. c. f. prius Oct. In Mis. Gl. 2 or. Oct. 3 f. Cr. ult. Ev. f. — Vesp. de seq. c. prae: tm.
21. R. F. 5 S. Mathae Apl. dx 2 Cl. O. n.—In Mis. Gl. Cr. Pr. Apl.—In Vesp. c. seq. & SS. Maurit. Mm.
22. A. F. 6 4or. Temp. jej. de prae. S. Josep. a Cap. C. dx O. c. 9 l. c. f. prius Oct. & SS. Mm. —In Mis. Gl. 2 or. Oct. 3 f. 4 SS. Mm. Cr. ult. Ev. f.—Vesp. a Cap. de seq. c. prae. Oct. & S. Lini P. M. pro. Simp. ubiq.
23. R. Sab. 4or Temp. jej de prae. S. Thecl. V. Prot. M. dx l. 1 n. Confi. 2di 1a pp. 2da 3tia & 3tis n. de cem. 1 loc. or. pp. 9 l. c. f. prius. Oct. & Sti.—In Mis. Gl. 2 or. Oct. 5 Sti. 4 f. Cr. ult. Ev. f. — Vesp. de seq. c. Dom. & Sti. tm.
24. † A. Dom. 19 p. Pent. 4 7bris: (Cinctur) B. Ladisil. de Giel. C. P. R. P. dx 1 Cl. l. 1 n. Beat vir. 9 l. et c. Dom: Gl: Cr: Pr: Trin: In Mart. leg. Octava ult. Ev. Dom: —In Vesp. c. seq. et Dom.
* Varsoviae Ded. Eccl. pr. dx 1 Cl. cum Oct. Gl. Cr. 9 l. et c. Dom: etc. ut elibi. In Vesp: c. seq. et Dom.
5. A. F. 2 Oct S. Thom: Ep: C. dx l. 1 n. In ci: ex heri: r: n:—In Mis. Gl. Cr.—Vesp. a Cap. de seq. c. prae. et SS. Cypri: Mm.
26. R. F. 3 S. Josaphat E. M. dx P R. P. l. 1 n. de scr. 9 l. c. SS. Mm.—In Mis. Gl. 2 or:

- SS. Mm — Vesp. a Cap. de seq. c prae:
27. R. F. 4 Transl: S. Sstani. Ep. M. dx P. R. P. l. 1 n. de scr. r. n. — In Mis. Gl. — Vesp. a Cap. de seq. c. prae: * Crac. Xiąż. Vesp: de seq. c. nul.
28. R. F. 5 S. Vence. M. dx P. R. P. l. 1 n. Jnci ex Dom. 5 febr. r. n. — In Mis. Gl. — Vesp. de seq: c. prae: * Crac. Xiąż. Idem. Tit. Eecl. Cath. dx 1 Cl. l. 1 n. Fres. r. n., In Mis. Gl. Cr. — In Vesp. c. seq. Vesp de seq. c. nul. A. Vesp. J. Pl. ubiq.
29. A. F. 6 S. Michael Arch: dx 2 Cl. A: Gen: O: n: In Mis. Gl: Cr: — In Vesp. c: seq:
30. A: Sab. S. Hierony C: Ec: Dr: dx O: n. — In Mart. leg: Solemn: SS. Rosar: In Mis: Gl. Cr. — Vesp. de seq: c. prae; Dom: et S. Remig Ep. C. * Vars. ante c: Dom; 'addit. c. diei Oct. Ded. — et cras in L. M. et 2 Ves.

OCTOBER Dierum XXXI.

Hoc Mense jx. Sacr: Consist: Ords. Sacerd
 dic. 2 Mis. unam pro Vivis. alter pro Def.
 Benef: Nost — Cler: vero, et Lac. assig,
 Prec.

1. † Dom: 20 p: Pent: 1 8bris. Solem: SS: Rosar; B: V: M: dx maj: O. n. 9 l. c. Dom: In Mis: Gl: 2 or: Dom: 3 Sti: Cr. Pr: B; ult: Ev: Dom:—In Vesp: c: seq: et [Dem.
2. A. F. 2 SS; Angel: Cust; dx O: n; —In Mart: leg: Albae: in Pannoniaj In Mis. Gl: Cr:—In Vesp: c. seq;
3. A. F. 3 S; Stephan: R: C: sdx: l: 1 n: Inci: ex Dom: prae: r: n; Suffr:—In Mis. Gl. 2 or: A cunct; 3 ad: lib;—Vesp. de seq. c. prae.
4. A. F. 3 S. Franci. C. dx O: n: In Mart: Leg. Comme: Impres. — In Mis. Gl: —In Vesp. c. SS. Placid. Mm.
5. A. F. 5 Imp: Stig: S. Franc. C. dx O. n. 9 l. c. SS. Mm.—In Mis. Gl: 2 or: SS. Mm; Vesp: a Cap: de seq: c: prae;
6. A. F. 6 S. Brun: C, dx l: 1 n:—In Mis: Gl:—Vesp: a Caq: de seq; c; prae. S. Marci: P. C. et SS. Sergii Mm.
7. R. Sab Trans. S. AEschi. Ep. M. dx P. R. S. l. 1 n. de scr. r. n. 9 l. c. Sti. et SS. Mm.—In Mis. Gl. 2 or. Sti. 3 SS. Mm.—Vesp. de seq. c. prae. et Dom.
8. † A. Dom. 21 p. Pent. 2 8bris! B. Vincen: Kadlub: Ep: C: dx maj. P. R. P. l: 1 n. Fidel: r. n. 9 l: c: Dom:—In Ves: c: Dom; et seq,
9. R. F. 2 SS. Dyoni: Mm: sdx l: 1 n: de scr: r. n: Suffr:—In Mis: Gl: 2 or: A cunct: 3 ad lib: Mis: prio. pro Benef. Def. qua:

- fin: sit: . Proces. Vesp: 'de seq: c: prae.
10. A. F. 3 Grat. Act. dx maj. O. n. int P. R. P.
In Mart. leg. Calaris. Mis. Vot. de SSS.
Timit. Gl. 2 or. pro grat. act: Sub. dist:
concl: Secreta et. Postcom. quae hab. p.
Vot: Cr: Pr: Trin: Ev: ex Comm. Mm: Cr:
P.: Trin:—Vesp: de seq.
11. A. F. 4 Transl: l: Corp; S: P: N: Augu: dx
In Mart: leg: S. Laurenti. In Mis. Gl. Cr.
Pr. pp: In Vesp: c: seq:
12. A. F. 5 S.-Lauren: Just: Ep: C. sdx I. 1
n. de scr. r. n. Suff. — In Mis. Gl. 2 or. A
cunct. 3 ad lib. — Vesp. a Cap. de seq: c.
prae. Suff.
13. A. F. 6 S. Edvard. R. C. sdx I. 1 n. de
scr. r. n. Suff. — In Mis. Gl. etc. ut heri.
14. R. Sab: S. Callisti P. M. sdx. l. n. de scr.
r. n. Suff. — In Mis. Gl. etc. ut f. 5ta. Vesp.
de seq. c- Dom. et' prae. — Vielun.
Ciech. Vesp. de seq: c. Dom: tm: A Vesp.
J. Pl:
15. † A. Dom: 22 p. Pent. 3 Oct: Confr: S.
Theclae. S. Hedvig: Vid: dx maj: P. R. P.
O. n. g. l. c. Dom: — In Mart: leg. In Afri-
ca. — In Mis. Gl. 2 or. Dom. Cr. Praef.
Trin. ult. Ev: Dom: — Vesp: a Cap: de seq:
c. prae: et Dom: — * Vielun. Ciech. A.
Ded. Eccl. ppr. dx 1 Cl. cum. Oct. O. n.
g. l. c. Dom: etc. ut alibi. In Vesp. c. seq.
et Dom:
16. R. F. 2 SS. Maxi. Mm. O. N. dx l. 1 n'

- de scr. r. n. — In Mis. Gl. — Vesp. a Cap
de seq: c: prae: — Viel; Ciech: in L: M. et
Vesp: c: Oct: Cr:
17. A. F. 3 S: Theress: V: dx l: 1 n: de scr: r:
n: — In Mis: Gl: — Vesp: de seq: c: prae:
tm:
18. R. F. 4 S. Lucae Ev. dx 2 Cl: O: n, — In
Vesp: c. seq:
19. A. F. 5 S. Petr: Alcan; C: dx l. 1 n: de
scr. r. n! In Mis: Gl. — Vesp: a Cap: de seq:
c. prae: *
20. R. F. 6 Transl. S. Adalb: Ep: M: dx P: R,
P. l. 1 n: de scr; r: n: — Int Mart: leg: In Ter-
ritorio. In Mis Gl: — Vesp. a Cap: de seq. c.
prae. S. Hilarion Ab: et SS: Ursulae.
Mm:
21. A, Sab: B: Gundis. C. O. N. dx l: 1 n: de
scr. r. n: 9 l: c: Sti: et SS: Mm. — In Mart:
leg: Veruculi, In Mis Gl: 2 or: Sti: 3 SS:
Mm. * Vielun: Ciech, in L. M. c. Oct. Cr: —
Vesp. de seq: c. Dom: tm; Vielun. Ciech.
ant. c, Dom: c; diei Oct: Ded.
22. † A. Dom: 23 p. Pent 4 Oct: Cinctur. S.
Joan. Cant: C: dx 1 Cl: (Ab Gen:) P. R. P. l.
1 n. Beatus r. n. 9. l. c, Dom: — In Mart: leg:
Mantuae. In Mis: Gl: 2 or: Dom: C. Pr. Trin
ult: Ev. Dom: — In Vesp: c: seq: et Dom: —
* Crasno A. Dedic: Eccl: pp: dx 1 Cl: cum
Oct: O: n. 9 l. c. Dom: etc. ut alibi.
23. A. F. 2 S Joan: Bon. C. O. N dx l. n. Jnci.

- ex heri r. n.—In Mis. Gl.—Vesp. de seq. c. prae.
24. A. F. 5 S. Raphael. Arch. dx maj. O. n.—In Mis. Gl. Cr. — In Vesp. c. seq. et SS. Chrysan. Mm. — Crasno in L. M. et Vesp. c. Oct. Cr.
25. A. F. 4 S. Joan. a Cap. C. dx l. 1 n. de scr. r. n. P. R. P. 9 l. c. SS. Mm.—In Mis. Gl. 2 or. SS. Mm.—In Vesp. c. seq. et S. Evari. P. M. Crasno. in L. M. Vesp. c. Oct. C.
26. R. F. 5 SS. Cosmae. Mm. sdx. f. 27 7bris. l. 1 n. de scr. ex Dom. 5 8br. r. n. 9 l. c. Sti. Suffr. In Mis. Gl. 2 or. St. 3 A cunct. Vesp. a Cap. de seq. c. prae. Suffr.—Crasno. in L. M. et Ves. c. Oct. Cr. Suff. et pre. ad Prim. n. dic.
27. A. F. 6 Vig. S. Franc. Borg. C. sdx. f. 10 huj. l. 1 n. de scr. r. n. 9 l. c. Vig. Suff.—In Mis. Gl. 2 or. Vig. 3 A cunct. ult. Ev. Vig. *Crasno. in L. M. c. Oct. Cr. Suff. et pre. ad iam. n. dic. Vesp. de seq. c. prae.
28. † R. Sab. SS. Simon. et Jud. Ap. dx 2 Cl. O. n. In. Mis. Gl. Cr. Pr. Ap.—In Vesp. c. Dom. et SS. Cornelii Mm. pro Simpl. ubiq.—Crasno c. seq. Dom. et SS. Mm.
29. † Viri. Dom. 24 p. Pent. 1 9br. De ea sdx O. de Psal. et op. n. Suff.—In Mis. Gl. 2 or. A cunct. 3 ad lib. Cr. Pr. Trin.—Vesp. de seq. c. Dom: *Crasno. A. Oct. Dedi. Ecc. pp. dx O. n. 9 l. c. Dom. — In Mis. Gl. 2 or. Dom. Cr. Pr. Trin. ult. Ev. Dom:—Vesp. de seq. c. prae et Dom,

30. A. F. 2 Fes. B. V. M. de Mer. dx maj. f. 24 7br. O. n. — In Mis. Gl. Cr. Pr. Et te in Fest. — In Vesp. c. seq. * Craco. A Comme. B. V. M. de Mon. Carm. dx maj. ex 16 Julii O. n. etc. ut alibi.
31. A. F. 3 Vig. S. Brigitae. Vid. P. R. S. dx ex 8 Octobr. O. n. 9 l. c. Vig. — In Mis. Gl. 2 or. Vig. ult. Ev. — Vesp. de seq. c. nul.

N O V E M B E R Dierum XXX.

1. † A. F. 4 Fes. O. O. SS. dx 1 Cl. cum Oct. Ab. Gen. O. n. — In Mis. Gl. Cr. — Vesp. de Fest. Dicto. Bened. Stat. absol. Ves Def. dx em extra Chor de prae. quib. fin. Proees. cum Stat. gener. * Craco. Orch Lubl. In Vesp. c. seq.
2. A. F. 5 De 2 die inf. Oct. sdx l. 1 n. de scr. r. n. — In Mis. Gl. 2 or. Spi. 3 Eccl. v. p. Papa. Cr. Comme. O. O. Fidel. Def. Offi. tot: dx Mis. Solem postqm. Processio, et Stat. gen. Omnes. Mis. priv. praet. unam. de Officio diei dic. de Req. Vesp. de Oct. * Craco. R. S. Apolin. Ep. M. dx. f. 23 Julii l. 1 n. de scr. r. n. c. Oct. — In Mis. Gl. 2 or. Oct. Cr. — Vesp. de seq. c. prae. et Oct. * Orch. Lubl. R. S. Georg. M. sdx f. 24 Apr. l. 1 n. de scr. r. n. c. Oct. — In Mis. Gl. 2 or. Oct. Cr. — Vesp. a Cap. de Oct.
3. A. F. 6 De 3 die infr. Oct. sdx, l. 1. n. de

- scr. r. n. In Mis. Gl. 2 or. Spi. 3 Eccl. v. p.
 Pap. Cr. Vesp. de seq. c. Oct. et SS. Vital.
 Mm. * Craco. Fes. B. V. M. de Merce. dx
 maj. f. 24 7br. O. n. c. Oct. Cr. pr. Et te
 in Fest. — In Vesp. c. seq. Oct. et SS. Mm.
4. A. Sab. S. Carol. . Ep. C. dx l. 1 n. de scr
 r. n. 9 l. c. SS. Mm. prius Oct. — In Mis. 2
 or. Oct. 3 SS. Mm. Cr. — Vesp. de seq. c.
 prae. Dom. et Oct.
5. † A. Dom. 25. p. Pent. 2 Nov. Parro. B.
 V. M. dx maj. O. n 9 l. c. Dom. & Oct. —
 In Mis. Gl. 2 or. Dom. 3 Oct. Cr. Pr. Et
 te in Fest. ult. Ev. Dom. — In Vesp. c.
 Dom. & Oct.
6. A. F. 2 De 6 die infr. Oct. sdx l. 1 n.
 de scr. r. n. ut. 2 huj. — * Crasno. Vesp. de
 seq. c. nul. — * Orch. Vesp. a Cap. de seq.
 d. Oct.
7. A. F. 3 De 7 die infr. Oct. sdx l. 1. n.
 de ses; r. n. & c. ut 2 huj. — Vesp. de Oct.
 ut in imis Vesp. Fes. & SS. 4 Coro. Mm: —
 * Crasno. A. S. Joan Cant G. dx. 1 Cl. f.
 22 Oct. O. n — In Mis. Gl. Cr. — In Vesp.
 c. seq. — * Orch. R. SS. Cosmae Mm. f.
 27 7br. l. 1 n. de scr. r. n. c. Oct. In Mis.
 Gl 2 or. Oct. Cr. — Vesp. de seq. c. prae.
 & SS. Mm.
8. A: F. 4 Oct. OO. SS. dx l. 1 n. de scr. n

- 9 l. c: SS. Mm. — In Mis. Gl. 2 or: SS. Mm. Cr. — Vesp. de seq. c prae. & S. Theodori M:
9. A. F. 3 Dedi. Basil. Sal dx O. n. 9 l. c. Sti. — In Mis. Gl. 2 or. Sti. Cr. in Or. Secr. omit. parent. In Vesp. c. seq & SS. Trypho. Mm.
10. A. F. 6 S. Andr. Avel. C. sdx. l. 1 n. de scr. r. n. 9 l. c. SS. Mm. Suff. — In Mis. Gl. 2 or. SS. Mm. 3 A cuneti. — Vesp. de seq. c. prae. & S. Mennae M. * Varsaviae. Vesp. de seq. c. nulla.
11. A. Sab. S. Marti Ep. C. dx. O. n. 9 l. c. Sti. In Mis. Gl. 2 or. Sti. — Vesp. a Cap. de seq. c. prae. & Dom. Vars. idem. Tit. Fecl. pr. dx 1. Cl. cum Oct. per quam. Gl. Cr. nil. de simpl. — In Vesp. c. seq. & Dom:
12. † R. Dom. 25: 3 Nov. SS. Quinque Frat. Polenor. dx P. R. 1. l. 1 n. de scr. r. n. 9 l. c. com. — In Mart. leg. Fest. OO. SS. O. N. — In Mis. Gl. 2 or. Dom. Cr: Pr. Trin. ul. Ev. Dom. Vesp: de seq c. prae. & Dom. A Ves. J. Pl. * Vars. In Vesp: c. seq: & Dom.
13. A. F. 2. Dies qua natus est S. P. Augu. Ao Xti 359. — Fes. OO. SS. O. N. dx. 2 Cl. O. n. in Mart. leg. Comm. OO. FF. & Soror O. N. — in Mis. Gl. Cr. — In Vesp. c. seq. [(dicto Bened. Stat. abs.) — Ves. Def. dx pro Fr. & Soror. O. N. Psal. Lauda.

- or. pp. cum. integ. Conclu.
14. A. F. 3. S. Dida. C. sdx. l. 1 n. Inci ex Dom. prac. r. n. Suff. — In Mis. Gl. 2 or. A cunct. 3 ad lib. — Hod. man. absol. Off. Deff. tot. dx pro Fr. & Sor. O. N. def. Psal. De profundis. or. pp. — Mis. Sol. post qm. Proces. cum Stat. gen. — Omnes Mis. priv. praet. un. de Off. diei dic. de Req. — Vesp. de seq. c. prae.
15. A. F. 4. S. Gertru V. dx l. 1 n. de scr. r. n. — In Mis. Gl. — In Vesp. c. seq.
16. R. F. 5. S. Marti P. M. sdx f. 12 huj. l. 1 n. de scr. r. n. Suff. — In Mis. Gl. 2 or. Acunct. 3 ad lib. Vesp. de seq. c. prae.
17. A. F. 6. B. Salom. Virg. dx P. R. P. l. 1 n. de scr. r. n. In Mis Gl. — Vesp. a Cap. de seq. c. prae. * Vars. c. prius Oct. & in Laud.
18. A. Sab. Dedi: Basil. SS. Petr. Ap. dx O. n. In Mis. Gl. Cr. in or. Secr. omit. parent. Vesp. de seq. c. Dom. tm. * Vars. Vesp. de seq. c. diei Oct. et Dom. tm.
19. † A. Dom. 28 p. Pent. 4 Nov. S. Stani. Kostk. C. dx 1 Gl. P. R. P. O. n. 9. l. c. Dom. — in Mart. leg. Romae. S. Gelas. — In Mis. Gl. 2 or. Dom. Cr. Pr. Trin. ult. Ev. Dom. — In Vesp. c. seq. & Dom.
20. A. F. 2. S. Gelas. P. C. O. N. dx l. 1 n. Inci. Liber Oseae. 2 & 3ⁱⁱ ex Fer. Inci. Joel. In Mis. Gl. — Vesp. de seq. c. prae.

21. A. F. 3. Praesen. B. V. M. dx maj. O. n.
In Mis. Gl. Cr. Pr. Et te in praesent.— In
Ves, c. seq.
22. R. F. 4. S. Cecil. V. M. dx O. n.— In
Mis. Gl.— In Vesp. c. seq. & S. Felicit.
M.
23. R. F. 5. S. Clemm: P. M. sdx O. n. g.
l. c. Stae. Suff. In Mart: leg. Apud Re-
gium. In Mis. Gl. 2 or. Stae. 3 Acunct.
Vesp. de seq. c. prae. & S. Chrysog. M.
24. A. F. 6. S. Prosp. E. C. O. N. dx. l.
1 n. Inci. Amos. Abdias. — Crac. Crasno.
Inci. Joel. Amos. & Jonas. r. n. g. l.
c. Sti. — in Mis. Gl. 2 or St: Vesp. a Cap.
de seq: c. prae. — * Craco. Vesp. de seq.
c. nul. * Crasno: Vesp. de seq. c. prae.
25. † R. Sab. S. Cathar. V. M. dx. l. 1 n
Inci Jonas. r. n. In Mart. leg. S. Felicis.
In Mis. Gl. — Vesp. a Cap. de seq. c. prae.
& S. Petr. i Ep. M. * Craco. † Idem
Tit. Eccl. pp. dx. 1 Cl. cum Oct. l. 1 n.
Confit r. n. In Mis. Gl. Cr. In Vesp. c.
teq. tm. * Varsao. idem Patron: Stud. dx
maj. l. 1 n. Confit. r. n. In Mis Gl. Cr.—
In Vesp. c. seq. & Sti.
26. † A. Dom 28 p. Pent. & 5 Nov. (Cin-
ctur). S. Felic: Val C. dx. l. 1 n Incipit.
Michaeas. g l. c. Dom: & Sti. In Mis; Gl:
2 or: Dom 3 Sti. Cr. Pr: Trin: ult. Ev.
Dom.— Vesp. a Cap. de seq c. prae & Dom,
* Craco. in L. M. & Vesp. c. Oct.
Cr.

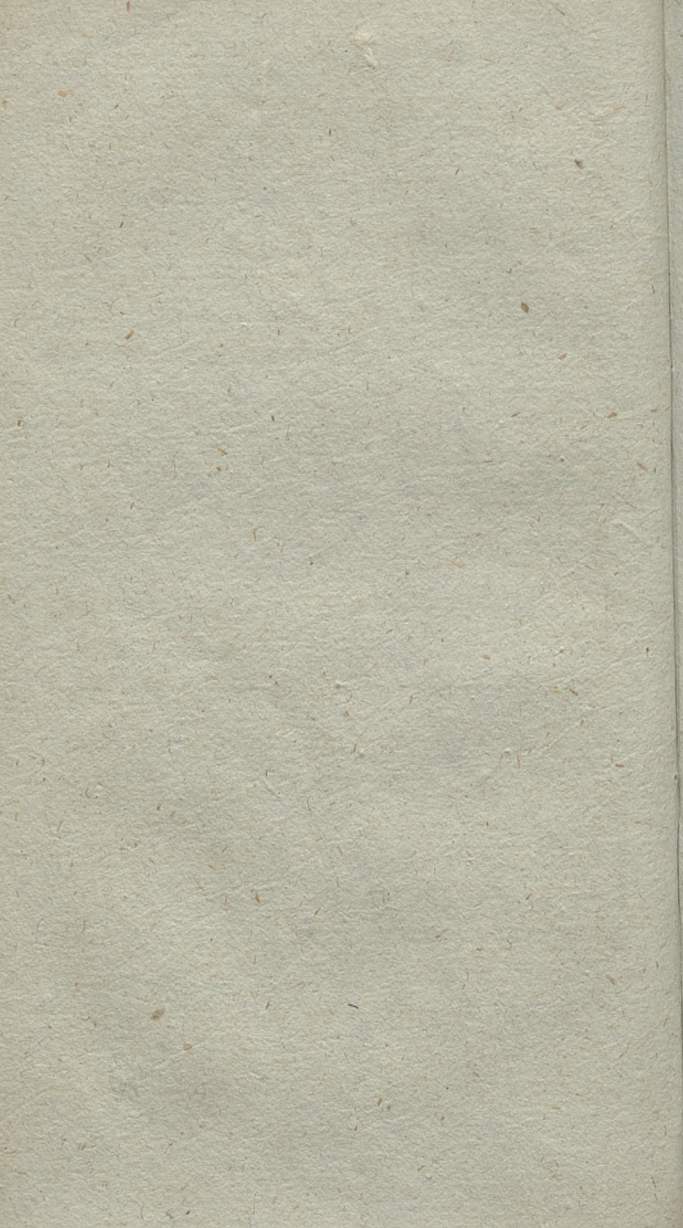

27. A. F. 2 S. Joan: a † C. dx l. 1 n. Inc Nachum. r. n. In Mis Gl. — In Vesp. c. seq. — Crac. in. L. M. & Vesp: c. Oct. Cr.
28. A F. 3 S. Grego: Thaum. E. C. sdx f. 17 huj. l. 1 n. Inci Habac. r. n. Suff. — In Mis: Gl. 2 or; A cunct 3 ad lib. — Vesp: a Cap. de seq. c. prae. S. Saturn: M. & Suff.
29. A. F. 4 Vig. S. Antonin; Ep. C. sdx f. 14 Maj. l. 1 n. Inci. Sophon: r. n. 9 l. c. Vig. et Sti: Suff.—In Mis. Gl. 2 or. Vig. 3 Sti 4 A cunct. — * Craco in L. M. c. Oct. Cr. — Suff. et prae ad 1am. n die. Vesp. de sec. c. prae.
30. R. F. 5 S. Andre: Ap: dx 2 Cl. O. n. In Mis. Cl. Cr. Pr. Ap.—In Vesp. c. seq. G.

D E C E M B E R Dierum XXXI.

1. A. F. 6 S. Bernardi C. sdx. f. 20 Maji. l. 1 n. Inci: Sophon. Aggaeus. Zachar. r. n. Suff.—In Mis Gl. 2 or. Acunct. 3 ad lib.—Vesp. a Cap: de seq: c. prae. Suff. * Crac. In L. M et Vesp: c. Oct. Cr. Suff. et pre. 1 ad amn dic. Vesp: de seq. c. prae.
2. R. Sab. S. Bibia: V. M. sdx l. 1 n. Inci. Malachias. r. n. Suff.—In Mis. Gl: 2 or: A cunct 3 ab. lib.—Vesp. a Cap. de Dom.—

Craco. R. Octava S. Cathar. V: M: dx l. 1 n Inci. Malah. r. n. ex Oct. S. Cunegundis In Mis. Gl. Cr —In Vesq. c. Dom. Post. Compl. Ana. Alma. Redem: Suff. ces. usque ad Octav. Epsiph.—Hod. Vesp. claud. Solemnes Nuptiae. A Ves. In. Pl.

3. † Viol. Dom. 1 Adv. 2 Cl. de Ea sdx. A. G. O. n. de Psal: & pp.—In Mis. Gl. n. dic. 2 or. Bae 3 Eccl. v. pro Pap. Cr. Pr. Trin. in fine Benedicamus. Missa: Rorate cum Gl. 2 or. Spir: 3 Eccl; v. p. Pap. sine Cr. Pr: Bae. ult. Ev. S. Joan. — Vesp. de seq. c. prae. in Eccl. ubi. unus tm. é. Sacer. tunc. in Dom. & Fest. celebr. debet Mis de Dom. aut de Festo. n. am. Rorate S. R. C. 9 Xbri 1634.—Vesp. de seq. c. prae.

4. R. F. 2 S. Barba: V: M. P. R. P. dx l. 1 n. de scr. r. n. c. f. —In Mis: Gl. 2 or: f. Mis. Rorate cum Gl. 2 or. Fes. 3 f. 4 Spi. 5 Ecc. v. p. Pp sine Cr. Pr. Bae ult. Ev. S. Joan. — Vesp. a Cap. de seq. c. prae. f. & S. Sabbae Ab.—Leg. Decr. de Celebra Missa.

5. A. F: 3 S. Petri Chrysol. Ep. C. Ec. D: dx O. n. c. f. & Sti.—In Mis. Gl. 2 or; f. 3 Sti. Cr. — Missa Rorate ut heri. Vesp. a Cap. de seq. c. prae. & f.

6. A. F. 4 Jej de prae. S. Nicol. Ep. C. dx
1. 1 n. de scr. r. n. c. f. — In Mis. Gl. 2
or: f. — Mis. Rorate ut fer. 2 — Vesp. de sep.
c. prae. & f.
7. A. F: 5 S Ambro. Ep. C. Ecc. D: dx
2 Cl. O. n. c. f. — In Mis. Gl. 2 or: f: Cr: —
Mis Rorate ut 4 huj. — Vesp de seq. c. prae.
& f. — A Ves. In P.
8. † A. F. 6 Jej. de prae. CONEPT: B. V.
M. dx 2 Cl. cum O. n. c. f. — In Mis. Gl. 2
or: f. Cr. Pr. Bae. — Mis. Rorat. ut Dom.
1 Adv. nil de Festo Bae. per tot. Oct. nisi
Pr. Concep. — Vesp. de Festo c. f. — Cra-
covieae. In Vesp. c. seq. & f.
9. A. Sab. De 2 die infr. Oct. sdx 1. 1 n.
de scr. r n. c. f. — In Mjs. Gl. 2 or. f. Cr.
Pr. Bae. — Mis Rorat. ut heri — Vesp. a
Cap. de Dom. c. S. Melchiad P. M. * Cra-
co. A. S. Hieronym. † AEmil: C. dx f. 20
Jul. l. r. n de scr. r. n. c. Oct. f. & S. Melch.
In Mis Gl. 2 or. Oct. 3 f. 4 Sti — In Vesp.
c. sep. Oct. et Sti — A Ves. Ind. Stat.
10. † Viol. Dom. II. Adv. 2 Cl. de ea sdx.
O. n. de Psal. et pp. c. Oct. Sti. — In Mis.
Gl. n. dic. pre. ad 1 am n. dic, 2 or. Oct. 3
Sti Cr. Pr Bae. — Mis. Rorat. ut Dom. I.
Adv. Pr. Concep. — Vesp. a Cap. de seq. c.
prae. et Oct:
11. A. F. 2 S. Dama. P C. sdx 1. 1 n de scr.
r. n. c. Oct. et f. — In Mts Gl. 2 Or. Oct. 3
f. Cr. Pr. Bae. Mis. Rorate ut huj. — Vesp.

a Cap. de seq. c. prae. et f.

12. A. F. 3 De 3 die infr. Oct. sdx l. 1 n. de scr. r. n. c. f.—In Mis Gl. 2 or. f. Cr. Pr. Bae.—Mis. Rorate ut 8 huj.—Vesp. de seq. c. prae. et f. * Craco. R. S. Bibi. an. V. M. sdx. f. 1 hui. l. 1 n. de scr. r. n. c. Oct. et f. — In Mis. Gl. 2 or. Oct. 3 f. etc. ut alibi.
13. R. f. 4 Jej de prae. S. Luciae V. M. dx O. n. c Oct. et f. —In Mis. Gl 2 or. Oct. 3 f. Cr. Pr. Bae. Mis. Rorat. ut 8 huj.—Vesp. de seq. c. prae. et f. tm.
14. A. F. 5 Transl. Alm. Dom. B. V. M. dx maj. ex 10 huj. inter. P. R. P. O. n. c. f.—In Mis. Gl. 2 or. f. Cr. Pr. Bae. Jn. Vesp. c. i. tm.
15. A. F. 6 Jej de prae. Oct. Concerp. B. V. M. dx l. 1 n. de scr. r. n. c. f.—In Mart. leg. In Africa—In Mis. Gl. 2 or. f. Cr. Pr. Bae. Mis. Rorat. ut 8 huj.—In Vesp. c. seq. et f.
16. R. Ssb. SS. Virg. Afric. Mm. O. N. dx. O. n. c. f.—In Mis. Gl. 2 or. f.—Mis. Ro. rat. ut 4 huj. —In Vesp. c. Dom. — A. Ves In St.
17. † Viol. Dom. III. Adv. 2 Cl. de ea sdx. O. n. de Psal. & pp.—In Mis. Gl n. dic. 2. or. Bae. 3 Eccl. v. p. Pp. — Vesp. de seq. c. Dom. Ana. O. Sapiaentia.
18. A. F. 2 Expect. Part. B. V. M. dx maj

- O. n. c. f. — In Mis. Gl. 2 or: f. Cr; Pr. Bae.—Mis. Rorat. de Fesf. c. f. tm. — In Vesp. c. seq. et f. Anna. O Adonai. — Leg. Decr. Greg. P. XV. Bene. XIV. de Confes. Soli. in Sacra. Confess.
19. A. F. 3 B. Gregor. Cel. C. O. N. dx f. 22 8br l. 1 n. de scr. r. n. c. f.—In Mis. Gl. 2 or: f. —Mis. Rorat. ut 4 huj.—Vesp. a Cap. de seq. c. prae. et. f. Anna O. Radix —A. Ves. Ind. Stat.
20. A. F. 4 4or Temp. jej de prae. Vig. de qua nil in Offo. S. Franci: Xav. C. dx f. 3 huj. l. 1 n. Beatus. r. n. 9. l. c. f.—In Mis. Gl. 2 or. 3 Vig. ult. Ev. f.—Mis. Rorat. ut 3 huj.—Vesp. de seq. c. prae. et f. Anna. O. Clavis.
21. R. F. 5 S. Thom. Ap. dx 2 Cl. O. n. c. f. Anna. Nolite —In Mis: Gl: 2 or. f. Cr. Pr. Ap.—Mis. Rorat. ut 4 huj.—In Vesp. c. seq. et f. Anna. O. Oriens. A Ves. In. Stat.
22. A. F. 6 4or. Temp. jej de prae. S. Elisab. Vid. dx f. 19 Nov. l. 1. n. Mulier. r. n. 9 l. c. f. Anna. Consurge —In Mis. Gl. 2 or. f. ult Ev. f. —Mis. Rorat. ut 4 huj. In Vesp. c seq. et. f.—Anna. O Rex. A Ves. In Stat.
23. A. Sab. 4or Temp. jej de prae. et Vig. N. Dni. S. Ubald. Ep. C. sdx. f. 16 Maj. l. 1 n. Fidelis. r. n. 9 l. c. f.—Anna. Ecc. completa. In Mis. Gl. 2 or. f. ult. Ev. f.—Mis

Rorat, ut, 4 huj.—Vesp. a Cap. de Dom.
Anna: O. Emmanuel. A. Ves. In Stat.

24. † Viol. Dom. IV. Adv. Cinct. Vig. Nat.
ad Matut. Invint. & Hym. de Vig. Psal.
de Dom. l. 1. & 2 n. de Dom. 3 n. & V.
de Vig. — Anae. ad Laud. & per. Hor.
de Vig. ritu dup. c. Dom. Anna. Ave
Maria.—Ad. iam. Mart. Solem. cant. in
Pluv. Viol. & post. de can. Ver. Kalen.
thur. Codex Mart. in init. Om. stant.
cap. detec. sed. quando. exprim. Verba
In Bettl. usque ad secundum carnem. incl.
o. genuf. praeter. Celebr. & Caerof: de-
in: in Chor. ad fin: Mart. oes sedent.—
Miss. de Vig. c. Dom. tm. Gl. n. dic.
V. cum Allel. dic. Cr. ult. Ev. S. Joan.—
Miss Rorat. ut 4 huj. in fin. cant. Te De.
um.—Vesp. de N. Dni.—Post. Compl. ad
Anam. Alma. dic. V Post part. Or. Deus
qui Salus.—Hod. & per seq! Oct. usq. ad
Oct. Epiph. prob. Miss. Vot. & Req.
priv.—Cras. vet. Mis. in Orat. Priv.—
A. Ves. Ind. Pl.

25. † A. F. 2 NATIV. D. N. J. C. dx 1 Cl.
cum. Oct. O: n. Ab. Gen. B. Pp.—Hod:
a Sacerd. celebr. 3 Miss. in quibus Gl.
Cr. Pr. & Commu. dic. Sacrat. noct.
quamvis. celeb. in die. & et in Miss. 2da
c. S. Anasta V. M.—in 1a & 2da Miss.
n. fit. pnrif. digit. neq. purificatorio ab-
stergendus est Calix dicun: tn. Oraones

- consiet. & abluo digitor. in vase, mundo vel alio Calice, ad id praepar.—In 3tia Miss. omn. fiunt. more solito. ult. Ev. Epiph. Dni.—In Miss. Solem. dum in Symb. cant. Et in carnat. Celebr. & Ministr. genuf. in ult. grad. Altaris usq. ad Homo. inclus. — Hodie. qui. unam. tm. celebr. Mis. deb. dit. 3tiam.—In Vesp. c. sep. & OO. SS. Mm. — Ben. Men. pp. usq. ad Vig. Eppih. exclus. A. Ves. In St.
26. † R. F: 3. S. STEPHA. PROTOM. dx 2 Cl. cum Oct. O. n. c. OO. SS. Mm. & Oct. In Miss. Gl. 2 or. OO. SS. 3 Oct. Cr. Pr. & Commu. N. D.—Bened. Avenae.—Vesp. a Cap. de S. Steph. c OO. SS. Mm. & Oct.— A. Ves. In St.
27. A. F. 4 S. Joan. Ap. & Ev. dx 2 Cl. cum Oct. O. n. c. 8var.—In Mis. Gl. c. 8var. Cr. Pp. & Commu. N. D.—Bened. Vini.—Vesp. not.—A Ves. In Stat.
28. Viol. F. 5 SS. Innoc. Mm. dx 2 Cl. cum Oct. O. n. c. 8var.—In Mis. Gl. n. dic. c 8var. Cr. Pr. & Commu. N. D.—Vesp. not.
29. R. F. 6 S. Thom. Cantuar. Ep. M. sdx. O. n. c. 8var. — In Mis. Gl. c. 8var. Cr. Pr. & Commu. N. D.—Ves. rit. sdx, de N. D. (ex 2 Ves. Fti.) c. S. Thom. & 4 8var.
30. A. Sab. de Oct. Nat. D. sdx. l. 1 & 2 n. de Dom. in f. Oct. 3tii. in Ev. Pastores. rel. ut in Nat: D. c. 8var.—Mis. de N.

D. Puer. natus. c. 8var. Vesp. de N. D. rit. dupl. a Cap. de S. Silv. c. Dom. et 4 8var.

31. † A. Dom. infr. Oct. S. Sylvest. P. C. dx O. n. 9 l. Dom. et 8var. — In Mis. Gl. 2 or. Dom: et 8var. Cr. Pr. et Commu. N. D. ult. Ev. Dom. — Vesp. de seq. absq. ulla Commo — * Hod. secund. mor. anti. et laud. in Nra. Proa. Prima Mis. cant. de Festo. in qua. Gl. 2 or. Gratiar. Act. 3 Dom. 4. 5 6. 7. 8var Pr. et Comm. N. D. ult. Ev. Dom. qua finita cantatur Solem. (puls. Camp) Te Deum. dein. in fine cant. V. Bened. V. Dne exaud. V Dnus. vobiscum. Oremus. Deus. cajú misericor. etc. progratiar. act. Divinae. Bonit. pro Beneficiis hoc Anno exeunt. nobis collatis.

*|Littera Martyrologii Pro Anno 1838. d parv. (Littera Dominicalis g.)

L A U S D E O.

In Quo Omnia per Quem Omnia Ipsi
Gloria in Secula, Amen.

ELENCHUS
PATRUM ET FRATRUM
PROVINCIAE POLONAE
ORDINIS EREMITARUM
S. P. N. AUGUSTINI.

Conventus Varsaviensis.

E. A. R. P. Adeodatus Buczkiewicz Prior
Provincialis S. T. D. — A. R. S. Hippolitus
Kałuźkiewicz Subprior. — R. D. Casimirus
Dobrowolski ex Clero Saeculari Professor
Historiae Ecclesiae et in troductionis in
libros S. Novi Foederis. — R. P. Djonisius
Lebiedziński Professor Philosophiae et Mgr.
Novitiorum. — R. P. Benedictus Jeżewski Pro-
fessor Thliae Moralis. — R. P. Casimirus Par-
liński Concionator 1us. — R. P. Alipius Ka-
łużyński Concionator 2dus et Promotor Con-
fraternitatis B. V. M. — R. P. Nicolacos Szau-
kiewicz Procurator Contus. — R. P. Gelasius
Chełchowski Confessarius. — V. P. Jacobus

Ptaszyński Clerici.—Fr. Romualdus Gardocki Subdiaconus.—Nicolaus Miczunek Subdiaconus. — Gvilelmus Piotrowicz Telesphorus Lechowski, Raymundus Kraiewski, Bonawetnura Świętaczakowski, Cyprianus Gałużkiewicz, Liberatus Szlązakiewicz. *Novitii* Symplicianus Żołnierukinas, Thadeus Świderski, Stanislaus Stepczyński, Clemens Domagalski Fres Laici. Fr. Symeon Gryziowski, Zephirinus Drozdowski *Novitii*. Cevlaus Grabowski expectans, Bernardus Szekocki, Thomas Mankowski.

Conventus Cracoviensis.

R. P. Stanislaus Pietraszewski Prior. — A. R. P. Alexander Tarłowski Mgr Novitorum. S. T. B. — R. P. Vladislaus Łubkowski Subprior et Concionator 1us. — R. P. Thadeus Pankiewicz Concionator 2dus. S. T. L.—R. P. Vincentius Gazdziński. S. T. B. Capelanus in Zwierzeniee Confessarius Monialium.—R. P. Fabianus Przybyłowski Vicarius paenes Ecclesiam Parohialem Fres Cler. Paulus Polaczewski, Stephanus Galowicz, Franciscus Wołek, Fres Conver.—Joannes Niedzielski AEconomus Novitii Florianus Bugayski Kołodzieyski.

Conventus Vielunensis.

R. P. Augustinus Brzęzkiewicz S. T. L. Prior ac Mgr Novitorum. — R. P. Lucas

Skupinśki Subprior. — R. P. Laurentius Baranowski Parochus. — R. P. Stanislaus Kozłowski Commendarius. — V. P. Martinus Łysakiewicz. — V. P. Gundisalvus Kowalczyk Fres Clerici. — Gregorius Grabowski. — Zephirinus Puchalski, Symplicianus Szakalski Fres Laici Fr. Cantius Kazanowski, Fr. Nepomucenus Tomaszewski.

Conventus Ravensis.

A. R. P. Alexander Tyliński S. T. B. Prior. R. P. Zephirinus Janowski S. T. L. Subprior A. R. P. Possidius Roman S. T. B. — V. P. Bonaventura Maliński. — V. P. Aloysius Marklewski Clerici. — Fr. Dominicus Rzepecki. — Sebastianus Grabowski. — Fr. Petrus Jasiński Laicus Prof.

Conventus Ciechanoviensis

A. R. P. Fulgentius Dziubaeki S. T. B. Prior. — R. P. Adactus Uściński S. T. L. Subprior et Concionator. — R. B. Theodorus Załuski. — R. P. Fncundus Dudziński Concionator zdus.

Conmentus Crasnostaviensis.

A. R. P. Adamus Małeckı S. T. B. Prior. R. R. Ambrosius Smoliński Subprior. — A. R. P. — Victor Krzonowski S. T. B. Vicarius Parohialis in Gołab. — V. P. Marcus Silski Concionator. — V. P. Erasmus Mać-

kiewicz. — V. P. Aurelius Pollaski. — V: P. Hyacinthus Wiśniewski — Fr. Roman Olexiński Clericus. Prof.

Conventus Lublinensis

R. P. Thomas Chreptowicz S. T. L. Prior et Mgr Novitiorum! — R. P. Caietanus Iżycki Subprior et Conicōnator. — R. P. Edvardus Kopeczyński. V. P. Fraciscus Cymerman. V. P. Raphael Jedziński Vicarius Parohialis. Fr! Hyppolitus Nowak Lai. Prof.

Conventus Magno Xiążnesis:

E. A. R. P: Mgr. Aurelius Mysłowski S. T: D. Provinciae Definitor Prior. — Ubertinus Syniewski. — V. P. Damasus Koelchen. — Fr. Dlemens Adamski Lai: Prof. Aeconomus.

Conventis Orchoviensis.

R. P. Andreas Rzadki Prior. — R. P. Constantinus Jabłoński Subprior.

Congragatio Monialium Ords Nostri Cracoviae.

V. R. S. Monika Nagayka Pririssa. — Benedicta Choleczewska Vicaria et Mgra: Novit — Augustina Iżycka Ostioria. — Veronica Tręczkówna? — Limbania Grzybowska. — Margaritha Przewoźniakowska Ostioria. — Josepha Świerczewska Professorisa. — Catharina Łabędzka Magistra Puellar: Saecu-

larium. — Franciscā Bayle Professorissa — Stanislava Merle Professorisa. — Hilaria Koza-kiewicz Professorisa. — Prospéra Śliwińska Dispensa.

CATHALOGUS CONFRATRUM MORTUORUM.

A. R. P. Ceslaus Miętusowski die 6 Sep-tembris Anno 1835 Ravae.

E. A. R. P. Mgr. Adalbertus Dąbrowski L. T. D. in Dno obiit die 24 Novem. 1835. Lublini.

Supra scripti expectant nos ut juventur per nos S. P. Augustinus.



