

4689

MUSICALIA

CHCIAŁBYM

Romans do ŚPIEWU
SŁOWA
FELIKSA SCHOBERA.

Muzyka

KAZIMIERZA KRATZERA.

CENA 40 KOP.

W WARSZAWIE NAKŁADEM FERDYNANDA HÖSICK'A

lit. Mekański 40 Krak. Przedm. 30 Warszawa

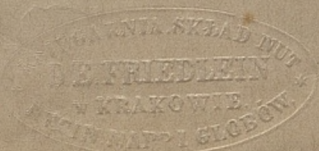

CHCIAŁBYM.

4689

III Mus.

Słowa F. SCHOBERA
Muzyka K. KRATZERA.

Andantino.

ŚPIEW.

PIANO.

Gdy ser - ce mo - - je tknął mi - lo - ści szal, Na ka - zdym
gła - zie ja - bym wy - ryc' chciał I chciałbym rze - zbić na powierzchni

W 72 H

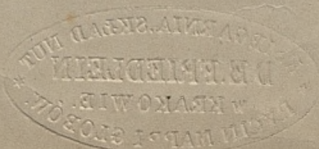

K 1953 m 1457

accel.

drzew, I z gwiazd u - kła - dać na - tle mo - drych stref I wszę - dzie

rit.

pi - sać to u - ro - cze sło - wo: „Ja ko - cham cię! o ma - rzeń mych kró -

The second system continues the musical score. The vocal line has a more melodic character with some slurs. The piano accompaniment features chords and moving lines. The tempo marking 'rit.' is placed above the vocal line.

largando. *con forza*

lo - wo! I wszę - dzie pi - sać to u - ro - cze sło - wo: „Ja ko - cham

rit.

cię o ma - rzeń mych kró - lo - wo!

A u - czy -

- ni - wszy za - dość chę - ciom tym, Mło - dziut - kie pta - szę schwytać pra - gnał -

- bym, I chciał - bym do - tąd cho - wać pie - ścić je, Az mnie od -

- czu - je, az wy - u - czy się Pod twym o - kien - kiem to pow - ta - rzać

mf *f* *p* *f* *mf* *accell.* *f*

sło - wo: „Ja ko - cham cię! o ma - rzeń mych kró - lo - wo! Ten słod - ki -
 wy - raz w oczach mo - ich tli, Ten słod - ki wy - raz u - sta pa - li
 mi, I zkaż - dem tchnie - niem bie - gnie do twych stóp! Lecz zkaż - dem
 tchnie - niem bli - zej wi - dzę grób, Bo cię nie wzru - sza to o - gni - ste

f Tempo.
f
f
accell:
Leg. *Leg.* *Leg.*

rit. *con forza.*

sło - wo: „Ja ko - cham cię! o ma - rzeń mych kró - lo - wo! Bo cię nie

-largo.

wzru - sza to o - gni - ste sło - wo: „Ja ko - cham cię! o ma - rzeń mych kró -

con forza. *f* *p*

- lo - - wo!

ff *dim:* *p*

pp *ppp*

Fine.

