



# ANNUS CHRISTI 1818.

*secundus post Bisextilem*

## Revoluciones Annuæ.

Aureus Numerus	-	-	XIV.
Epacta	-	-	XXIII.
Cyclus solaris	-	-	VII.
Indictio Romana	-	-	VI.
Litera Dominicalis	-	-	d.
Litera Martyrologii	-	-	D. maj.
Annus Pontificatus Pij VII.	-	-	XVIII.

## FESTA MOBILIA.

Septuagesima	-	-	18. Januar.
Dies Cinerum	-	-	4. Februar.
Pascha	-	-	22. Martij.
Ascensio Domini	-	-	30. Aprilis.
Pentecostes	-	-	10. Maji.
Festum Corporis Christi.	-	-	21. Maji.
Dominicæ post Pentecostes	-	-	28.
Dominica ima Adventus	-	-	29. Novem.

Nuptiæ hoc anno solemniter celebrari possunt a die 7. Janu. ad 3. Febru. et a die 30. Martij ad 28. Novembr. inclusive.

Festa celebria ad Populum per  $\ddagger$ . Colores per literas ab initio positas. Quatuor Tempora, Ordines SS. Vigilæ cum Junio, aliæque propriis notantur locis.



0703  
Ica

JANUARIUS.

- R. 30. F. 6. S. Martinæ V. M. sdx ut  
 ibi Suff. in M. ut 22. huj. Vesp. de  
 seq. Hymn. 3. v. mut. com. præc.
- A. 31. Sab. (Fej. consue.) S. Petri No-  
 las. C. dx ll. 1. N. F. in M. Gl. in  
 Vesp. com. Dom. seq. \* Cras promulg.  
 Fest. celebr. Purific. B. V. M. Fer. 2.

FEBRUARIUS DIERUM XXVIII.

- Viol. 1. DOM. Quinquag. 2. cl. de [Ea  
 sdx. ut not. Dom. septug. et pr. in  
 M. 2. Or. B. Deus 3. Eccl. v. p. Pap-  
 rel. ut sup. Vesp. de seq. com. Dom.  
 Hym. term. Jesu tibi &.
- A. † 2. F. 2. PURIFICAT. B.M.V. dx 2 cl.  
 Off. ut ibi fit Bened. Candel. et Pro-  
 cess. in M. Gl. Cr. P. Nativ. tnt. in  
 Vesp. com. seq. et S. Blasii E. M. post  
 Compl. dic. Ave Regina.
- R. 3. F. 3. S. Timoth. E. M. sdx. loc.  
 pr. ex 24. Janu. ll. 1. N. F. Suff. in  
 Martyrol. præp. Dies Ciner. in M.  
 G. 2. Or. A cunctis 3. ad lib. Vesp.  
 Festi Suff.
- Viol. 4. F. 4. Cinerum de ea ut in Psalt.  
 et pr. prec. fer. ad L. et oes Hor. dic.  
 flex. gen. in Off. frli per tot. Quadr.  
 ad Benedic. et Mgscat Ant spr pr.  
 com. † Suff. Benedict. Cinerum Pro-



FEBRUARIUS.

ces. *Lyta. de OO. SS. Mis. pr. P. Quadr. quæ dic. ad Dom. Passionis n̄ alter not. Vesp. de seq. com. F. \* Hodie prohib. Mis. Voti. et Def. \* Cras Examen. Ordinand.*

R. 5. F. 5. S. Agathæ V. M. *dx Off. pr. 9. l. et com. F. in L. et M. Gl. P. Q. benedic. Panis contr. incend. Ul. Ev. F. Mis. 2æ Vesp. a cap. de seq. com. præc. et F.*

R. 6. F. 6. S. Dorot. V. M. *dx II. 1. N. De Virginibus 9. l. et com. F. in L. et M. Gl. P. Q. U. E. F. Mi. 2. Vesp. a cap. de seq. Hym. 3. v. mut. com. præc. et F.*

A. 7. Sab. S. Romual. Ab. C. *dx II. 1. N. Beatus 9. l. et com. F. in L. et M. Gl. P. Q. U. E. F. Mi. 2. in Vesp. com. Dom. seq. \* In choro hod. usq. ad Pascha Vesp. dic. ante prand. except. Dom \* Cras denunci. IV. Temp.*

Viol. 8. DOM. 1. *Quadr. 1. cl. de Ea sdx Off. ut ibi et ante Suff. M. pr. Cr. P. Q. Vesp. de seq. com. Dom.*

R. 9. F. 2. S. Apollon. V. M. P.R.P. *dx II. 1. N. de Virginibus 9. l. et com. F. in L. et M. Gl. P. Q. U. E. F. Mis. 2. Vesp. a cap. de seq. com. præc. et F.*

A. 10. F. 3. S. Scholast. V. *dx II. 1. N. ut heri 9. l. et com. F. in L. et M. Gl. P. Q. U. E. F. Mi. 2. Vesp. a cap. de seq. com. præc. et F.*







F E B R U A R I U S.

- A. 11. F. 4. IV. TEMP. S. Ansgarii E. C.  
*P.R.S. dx. loc: pr. ex 4, huj. L. 1. N. Fi-  
 delis 9. l. et com. F. in L. et M. Gl.  
 P. Q. U. E. F. Mi. 2. in Vesp. com.  
 seq. et F.*
- R. 12. F. 5. S. Ignatii E. M. *sdx. loc. pr.  
 ex 1. huj. l. 1. N. A mileto 9. l. et  
 com. F. in L. Suff. in M. Gl. 3. Or.  
 A cunctis P. Q. U. E. F. Mi. 2. Vesp.  
 de seq. com. S. Pauli et præc. ac F.*
- A. 13. F. 6. IV. TEMP. Cathedr. S. Petri  
 Rom. *dx. maj. ex 18. Janu. ut ibi 9. l.  
 F. com. S. Pauli. et F. in L. et M. Gl.  
 Cr. P. Ap. U. E. F. Mi. 2. in Vesp.  
 com. seq. Vade Anania et F. ac S. Va-  
 lent. M.*
- A. 14. Sab. IV. TEMP. Convers. S. Pauli  
 Ap. *dx maj. ex 25. Janu. Off. pr. 9.  
 l. F. com. S. Petri et F. ac S. M. in L.  
 et M. Gl. Cr. P. Ap. U. E. F. Mi. 2.  
 ORDINES. SS. in Vesp. com. S. Petri  
 et Dom. ac SS. MM. Faustini &c.*
- Viol. 15. DOM. 2. *Quadr. 2. cl. de Ea sdx.  
 ut ante et pr. com. sine l. SS. MM. in  
 L. et M. 3: Or. A cunctis Cr. P. Q. in  
 Vesp. com. seq. Suff.*
- R: 16. F. 2. S. Canuti R. M. *sdx. loc. pr.  
 ex 19 Janu. l. 1. N. Fratres 9. l. et  
 com. F. Suff. in M. Gl. 3. Or. A cun-  
 ctis P. Q. U. E. F. Mi. 2. Vesp. a cap.  
 de seq: Hym. 3. v. mut. com. præc. et  
 F. Suff.*



F E B R U A R I U S.

- A. 17. F. 3. S. Ildophon. E. C. *sdx.* Off. *pro aliq. loc.* l. 1. N. *Fidelis* reliq. ut heri. Vesp. de seq. com. præc. et F. ac S. Simeonis E. M.
- A. 18. F. 4. S. Brigidæ V. P.R.P. *sdx* ex 1. *huj.* l. 1. N. *de Virginibus* 9. l. et com. F. ac S. M. in L. et M. Gl. P. Q. U. E. F. *Mi.* 2. Vesp. a cap. de seq. com. præc. et F.
- A. 19. F. 5. S. Andræ Corsi. E. C. *sdx.* ex 4. *huj.* l. 1. N. *Fidelis* 9. l. et com. F. in L. et M. Gl. P. Q. U. E. F. *Mi.* 2. Vesp. a cap. de seq. com. præc. et F.
- A. 20. F. 6. S. Joan. de Mat. C. *sdx.* ex 8. *huj.* l. 1. N. *Beatus vir* 9. l. et com. F. in L. et M. Gl. P. Q. U. E. F. *Mi.* 2. in Vesp. com. seq. et F.
- A. 21. Sab. S. Hilarii E. C. *sdx.* ex 14. *Janu.* l. 1. N. *Fidelis* rel: ut ibi et ut not. fer. 2. Vesp. a cap. de seq. com. præc. *Suff.*
- Viol. 22. DOM. 3. *Quadr.* 2. *cl.* de Ea *sdx.* ut ante et pr. Vesp. de seq: com: S. Pauli et Dom.
- A. 23. F. 2. (*Vigil de qua nil in Off.*) Cathed. S. Petri Antioch. *sdx.* maj. ex heri Off. ut 18. *Janu.* et pr. 9. l. F. com. S. Pauli et F. in L. et M. Gl. 2. Or. S. Paul. 3. F. 4. *Vigi.* Cr. P. Ap. U. E. F. *Mi.* 2. Vesp. de seq. com. præc. et S. Pauli ac F.

F E B R U A R I U S.

R. 24. F. 3. S. Mathiæ Ap. 2x. 2. cl. ut  
ibi 9. l. et com. F. in L. et M. Gl. Cr.  
P. Ap. U. E. F. *Mi* 2. in Vesp. com.  
seq. et F.

A. 25. F. 4 S. Sigfridi E. C. P.R.S. 2x.  
l. 1. N. *Fidelis* 9. l. et com. F. in L.  
et M. Gl. P. Q. U. E. F. *Mi* 2. in  
Vesp. com. seq. et F. \* *Cras Exam.*  
*Ordinand.*

A. 26. F. 5. S. Raymun. de Penna. C.  
*sdx. fuit loc. pr. 28 ex 23. Janu. l. 1.*  
N. *Beatus* 9. l. et com: F. in L. *Suff.*  
in M. Gl. 3. Or. *A cunctis* P. Q. U. E.  
F. *Mi* 2. in Vesp. com. F.

Viol. 27. F. 6. de ea ut nott. in Brevi.  
*Fer. 2. p. Dom. 1. Quadr.* et pr. prec.  
fer. com. † *Suff* in M. 2. Or. *A cun-*  
*ctis* 3. *Oipotens* P. Q. Vesp. et prec.  
fer. com. † *Suff.* ad Compl. prec:

Viol. 28. Sab. de ea ut *heri* et pr. Vesp.  
Sab. a cap. de Dom. *Suff.* ad Compl.  
prec.

MARTIUS. DIERUM. XXXI.

Viol. 1. DOM. 4. *Quadr.* 2. cl. de Ea *sdx.*  
ut ante et pr. in M. *Dalmat.* ad Krie.  
puls. *Organa* Vesp. de seq. com. Dom.

A. 2. F. 2. S. Helenæ Vid. P.R.P. 2x. l.  
1. N. *Mulierem* 9. l. et com. F. in L.

# M A R T I U S.

et M. Gl. P. Q. U. E. F. *Mi.* 2. Vesp.  
a cap. de seq. com. præc. et F.

A. 3. F. 3. S. Albini E. C. P. R. P. *dx.* ex  
*1. huj:* 1. 1. N. *Fidelis* 9. 1. et com.  
F. in L. et M. Gl. P. Q. U. E. F. *Mi.*  
2. Vesp. de seq. com. præc. et F. *tnt.*

A. 4. F. 4. S. Casimiri C. P. R. P. *dx.* 2.  
*cl.* 1. 1. N. *Iustus* 9. 1. et com. F. ac  
S. Lucii P. M. in L. et M. (S. M. in  
*priv. tnt.*) Cr. P. Q. U. E. F. *Mi.* 2.  
in Vesp. com. seq. et F.

R. 5. F. 5. Transl. S. Vencesl. M. P. R. P.  
*dx.* 1. 1. N. *Fratres* 9. 1. et com. F.  
in L. et M. Gl. P. Q. U. E. F. *Mi.* 2.  
in Vesp. com. F.

Viol. 6. F. 6. de ea ut not. fer. 6. præc.  
et pr. Vesp. de seq. com. F. et SS.  
MM. Perpetuæ & *Istarum.*

A. 7. Sab. S. Thomæ Aqu. C. E. D. *dx.*  
1. 1. N. *Sapientiam.* 9. 1. et com. F. ac  
SS. MM. in L. et M. Gl: Cr. P. Q. U.  
E. F. *Mi:* 2. ORDINES. SS. in Vesp.  
com. seq. \* *Suff. SS. et Iudicia spir.*  
*cess.* \* *ante Vesp. Cruces vel. viol. tgntr.*  
NB. Ja Off: de Tpre non: dic: *Gloria Pa-*  
*tri* post *Ps. Venite* nec in RR. ad Ma-  
tut. et H. ras, item in Mis. post *Introit*  
neq. ad *Lavabo Ps. Iudica* in Mis de  
tpre non dic. \* *Cras incipit Communio*  
*Paschal.*

Viol. 8. DOM. *Passion* 1. *cl.* de Ea  
*sdx.* Off. et M. ut ibi Cr. P. †. Vesp.  
de seq. com. Dom.



# M A R T I U S.

- A. 9. F. 2. S. Franciscæ Rom. Vid. *ðx.*  
 l. 1. N. *Mulierem* 9. l. et com. F. in  
 L. et M. Gl. P. †. U. E. F. *Mi.* 2. in  
 Vesp. com seq. et F.
- R. 10. F. 3. SS. 40. MM. *sðx.* l. 1. N.  
*Fratres* 9. l. et com. F. in L. et M.  
 Gl. 3. Or. *Eccl.* v. p. *Pap.* P. †. U.  
 E. F. *Mi.* 2. Vesp. a cap. de seq. com.  
 præc. et F.
- A. 11. F. 4. SS. Cyrilli. & EE. CC. P.  
 R.P. *sðx.* loc. pr. ex 9. *huj.* l. 1. N.  
*Laudemus viros.* 9. l. et com. F. in L.  
 et M. ut *heri* *Mi.* 2. Vesp: de seq:  
 com: præc: et F. \* *Cras Exam. Ordi-*  
*nand.*
- A. 12. F. 5. S. Gregorii. P. C. E. D. *ðx.*  
 ut ibi 9. l. et com: F. in L. in *Mar-*  
*tyr: præp: Fest: 7. Dolor: B. V. M.* in  
 M. Gl. Cr. P. † U. E. F. *Mi.* 2. Vesp:  
 de seq: com: præc. et F. *Hym: term:*  
*Jesu tibi.*
- A. 13. F. 6. Fest. 7. Dolor: B. V. M. *ðx:*  
*maj: Off pr. post 25. Mart: 9. l. et*  
 com: F. in L. et M. Gl. Cr. P. B. *Et*  
*Te in transfix.* U. E. F. *Mi.* 2. in Vesp.  
 com. seq: et F.
- A. 14. Sab: S. Joan: de Deo. C. *ðx. ex 8.*  
*huj.* l. 1. N. *Beatus* 9. l. et com. F.  
 in L. et M. Gl. P. † U. E. F. *Mi.* 2.  
 in Vesp: com: seq: \* *Cras promulg.*  
*Fest: celeb: S. Josephi C. F. 5. cum*  
*oblig. audi. Mis.*

# M A R T I U S.

Viol. 15. DOM. *Palm: l. cl. de Ea. sdx:*  
 Off: et M. pr: *Benedi: Palmar. Passio*  
*in M. priv: Igtr. ad corn. Evang. in*  
*cant: ad con: Epist: ante altera die dic:*  
*in medio Munda. et Jube Dne in fine*  
*oscu. text. dic. per Evang. dicta. hoc*  
*servtr F. 3. et 4. Cr. P. † U. K. in*  
*M. cant. S. Joa: in priva: Cum appro-*  
*pin: ex benedi. Palmar: Vesp: de Dom.*  
 \* *Ab hac usq: ad Dom: in Alb: incl*  
*Mis. Voti: et Def: prohib.*

Viol. 16. F. 2. de ea ut ibi ad L. et Hor.  
 Ant: pr. in M. 2. Or. tat: Vesp. et  
 prec: fer.

Viol. 17. F. 3. de ea ut heri.

Viol. 18. F. 4. de ea ut ante in Martyr.  
 pronun *Cena: Dni.*

A. 19. † COENA DNI. dx 1. cl. Off. pr.  
*Martyrol. hoc triduo non Igtr. M. ut*  
*ibi ad Gl. puls: Campa: dein silent usq.*  
*ad Gl. Sab. Cr. P. † Comc. Hanc igtr*  
*pr. consecr. 3. Hostiæ pro Celebrante*  
*pro crasti. et ad Sepulch. Consecrat SS.*  
*Oleor. Communio Cleri in M. Convent.*  
*Denud. Altar. Crux: Alt: maj. tgtr:*  
*Vel. viol: Vesp: ut ibi ritu 2plici: \* Hoc*  
*trid: transeun: ante maj. Alt: genufl.*  
*oes except Celebr: qui eti: cras genufl.*  
 \* *Hodie ad Popu. S. Josephi C. celebr:*  
*præt: Mis: convent: poss: aliæ Mis: ta-*  
*men huj. diei celebr. ad satisfaci. præ-*  
*cep.*

M A R T I U S.

Nigr. 20. F. 6. PARASCEVE. *dx* 1. *cl.* ut  
ibi Horæ sine luminar. absol: Crux. Alt.  
maj. *velo nig.* tgr. Viatic: tnt: datr:  
Vesp. et comp: ut ibi.

A. 21. SAB: SCTUM: *dx* 1. *cl.* oia. pr. ad  
Benedi. Ignis: et Fouts. C. Viol. ad Be-  
nedi. Cerei et Mis. C. A. ad Gl. *puls.*  
Camp. non: dic. Cr. nec Offert. nec A-  
gnus Dei *rel: ut ibi.* ORDINES. SS. ad  
*pte mis: et Bened: Dno addntr* 2. Al-  
leluia per Oct. post Compl. Regina spr.  
stand. \* *Incipit tempus Paschale.*

A. † 22. DOM. PASCH. Resurr: D. N. J.  
C. *dx* 1. *cl.* cum Oct. oia. pr. in Mar-  
tyr. præpo. *Hac die* G. in M. G. Cr.  
P. Comc. *Hanc igtr.* pr. per Oct. Vesp.  
et Comp. ut ibi.

A. † 23. F. 2. PASCH. *dx* 1. *cl.* oia ut  
ibi.

A. 24. F. 3. Pasch. *dx* 1. *cl.* oia ut ibi.

A. 25. F. 4. Pasch. *sdx.* in M. 2. Or. tnt  
Vesp. de Oct.

A. 26. F. 5. Pasch. *sdx.* ut heri et pr.

A. 27. F. 6. Pasch. *sdx.* ut ante et pr.

A. 28. Sab. in Alb. de Oct. *sdx.* ut ibi.

Vesp. Sab. ritu *2oli.* sub una Ant. Al-  
lel. a cap. de Dom. Bened. Dno: sine  
Alle. Compl. ut ibi. \* *Cras promulg.*  
*Fest. celebr. Annuntia. B. V. M. F. 2.*

A. 29. DOM. in Albis. 1. p. Pasch. de  
Ea *dx* 1. *cl.* ad Prim. 3. Ps. cum Symb.  
*ꝯ. qui surrexisti usq. ad Ascensi. ni abit*  
*not. sine prec. in M. Gl. Cr. P. Pasch.*



# M A R T I U S.

dic. ad Ascens. *ni alit. not.* Commc. coes  
Vesp. de seq. com. Dom. *Hym. term.*  
Jesu tibi.

NB. Tempre Pasch. Ps. cujusl. Noct. dic.  
sub. 1. Ant. ad Invit. Ant. *vv. et. RR.*  
in Mat. item ad Offert. in Mis. addtr.  
1. *Allel.* ad *RR.* vero Horar. et ad In-  
troit. in Mis. 2. *Allelu.*

A. † 30. F. 2. ANNUNT. B. V. M. *dx. 2.*  
*cl. ex 25. huj.* Off. ut ibi et tempre.  
pasch. in Prim. *v. qui natus.* in M. Gl.  
Cr. P. B. *Et Te in Annunt.* in Vesp.  
com. seq.

A. 31. F. 3. S. Josephi C. *dx. 2. cl. ex*  
*19. huj.* Off. pr. in M. Gl. (*Cr. in pr.*  
*tnt. Eccl.*) P. P. in Vesp. com. seq.

## APRILIS. DIERUM. XXX.

A. 1. F. 4. S. Gabriel. Arch. *dx. maj. ex*  
*18. Mart.* Off. pro aliq. loc. in M. Gl.  
Cr. P. P. in Vesp. com. seq.

A. 2. F. 5. S. Franci. de Paul. C. *dx.*  
l. 1. N. *Incipit* ex F. 2. in M. Gl.  
P. P. Vesp. a cap. de seq. com. præc.

A. 3. F. 6. S. Benedicti Ab. *dx. ex 21.*  
*Mart.* ut ibi in M. Gl. PP. Vesp. a cap.  
de seq. com. præc.

A. 4. Sab. S. Jsidori E. C. E. D. *dx.* ut  
ibi



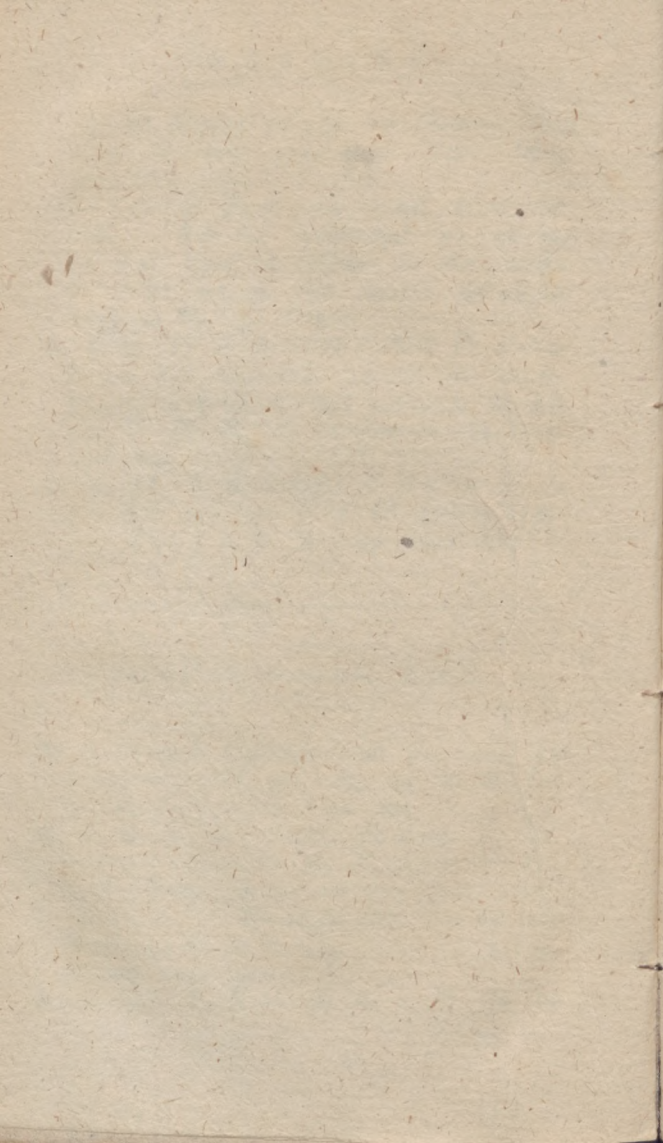



A P R I L I S.

- ibi in M. Gl. Cr. P. P. Vesp. de seq.  
com. præc. et Dom.
- A. 5. DOM. 2. p. *Pasch.* SS. Sepulh. *dx.*  
inter P. R. P. 9. l. et com. Dom. in L.  
et M. Gl. Cr. P. P. U. E. D. in Vesp.  
com. seq. et Dom. \* *Temntr Commun.*  
*Paschalis.*
- A. 6. F. 2. S. Cathar. V. P. R. S. *dx. ex*  
*23. Mart.* L. 1. N. F. in M. Gl. P. P.  
Vesp. a cap. de seq. com. præc.
- A. 7. F. 3. S. Vincent. Ferre. *dx. ex*  
*5. huj.* in M. Gl. P. P. in Vesp. com.  
seq.
- A. 8. F. 4. S. Gertrudis V. P. R. P. *sdx.*  
*ex 17. Mart.* L. 1. N. F. com. † in  
L. ad Prim. præc. Dom. in M. Gl. 2.  
Or. *Concede 3 Eccl.* P. P. Vesp. a cap.  
de seq. com. præc. et † ad Compl.  
præc.
- A. 9. F. 5. S. Patritii E. C. *fuit loc.*  
*pr. 20. ex 17. Mart.* oia ut *heri* in  
Vesp. com. † ad Comp. præc.
- A. 10. F. 6. de ea ut noct. in *Brev. F.*  
*2. post. Dom. in Alb.* et pr. com. †.  
in L. ad Prim. Ps. 3. præc. Dom. in  
M. de Dom. præc. Gl. 2. Or. *Concede*  
*3. Eccl.* P. P. Vesp. de seq.
- A. 11. Sab. S. Leon's P. C. E. D. *dx* ut  
ibi in M. Gl. Cr. P. P. Vesp. de seq.  
com. præc. et Dom.
- A. 12. DOM. 3. p. *Pasch.* Patrocini. S.  
Joseph. C. *dx.* 2. cl. Off. pr. *pro aliq:*

A P R I L I S.

- loc. 9. l. et com. Dom: in L. et M. Gl.  
Cr. P. P. U. K. D. in Vesp. com. Dom.  
et seq.
- R. 13. F. 2 S. Hermeneg: M sdx. Hym.  
ad Mat. Regali ad L. Nullis L. 1. N.  
Incipit ex heri com. † in L. in M. Pro-  
textisti Gl. 2. Or. Concede 3. Eccl. v. p.  
Pap. P. P. in Vesp. com. seq. et †.
- R. 14. F. 3. SS. MM. Tiburtii &c. simpl.  
ad Mat. Invit. et Hym. de comm. MM.  
tpre Pasch. Ps. et L. 2. fer. curr. 3. l.  
pr. <sup>44</sup> ex 2. Noct. comm. Te Deum.  
Ant. ad L. et Hor. de eod. comm. com.  
† in M. Gl. Or. &c. ut heri. Vesp. fer.  
tpre pasch. ad Compl. prec.
- A. 15. F. 4. de ea ut not. die 10. huj.  
Vesp. de seq. Hym. term. Jesu tibi com.  
† ad Compl. prec.
- A. 16. F. 5. de SS. Sacramen. sdx. Off.  
ut in Fest. Corp. Xti sed tpre pasch. L.  
1. N. F. 2. et 3. ex Sab. Oct. ejusd.  
com. † in L. in M. votiv. Gl. sine Cr.  
2. Or. Concede 2. Eccl. in Vesp. com.  
seq et † ad Compl. prec.
- R. 17. F. 6. S. Aniceti P. M. simpl. Off.  
ordntr ut 14. huj. &c. Vesp. de seq.  
Hym. term. Jesu tibi com. † ad Compl.  
prec.
- A. 18. Sab. de Concept. B. V. M. sdx. L.  
1. N. F. 2. et 3. ut die 3. infr. Oct.  
ejusd. com. † in M. Gl. sine Cr. 2. Or.  
de Spir. S. 3. Ecc! P. B. Et Te in  
Concept. Vesp. a cap. de seq. com. præc.

# A P R I L I S.

ad Compl. prec. \* *Cras promulg. Fēst  
cebr. S. Adalber. F. 15. et Process. in  
Fēst. S. Marci. Sab.*

A. 19. DOM. 4. p. *Pasch. de Ea. sdx. ut  
in Psalt. et pr. com. † in L. ad Prim.  
3. Ps cum Symb. et prec. in M. Gl. 2.  
Or. Concede 3. Eccl. v. p. Pap. Cr. P.  
P. Vesp. de Dom. com. † ad Compl.  
prec.*

A. 20. F. 2. de ea. ut notr *to. huj. et  
pr. Vesp. de seq.*

A. 21. F. 3. S. Anselmi E. C. E. D. *sdx.  
L. 1. N. Sapientiam in M. Gl. Cr. P.  
P. in Vesp. com. seq.*

R. 22. F. 4. SS. MM. Soteris &c. L. 1.  
N. F. com. † in L. in M. Gl. 2. Or.  
*Concede 3. Eccl. P. P. Vesp. de seq.  
tnt. Hymn. pr.*

R. † 23. F. 5. S. ADALBER. E. M. P. R.  
P. *sdx. t. cl. cum. Oct. ut ibi L. 1. N.  
Amileto in M. Gl. Cr. P. P. in Vesp.  
com. seq.*

R. 24. F. 6. S. Fidelis a Sigm. M. *sdx.  
L. 1. N. F. com. Oct. in L. et M. Gl.  
Cr. P. P. Vesp. de seq. com. præc. tnt.*

R. 25. Sab. S. Marci Ev. *sdx. 2. cl. in  
M. Gl. Cr. P. Ap. In Colleg. M. 2da  
post 9nam Rogat. in C. Viob. sine Gl.  
et Cr. 2. Or. B. 3. Eccle P. P. Proces-  
sio, cui qui non inters. dic. dbnt Litt.  
de OO. SS. cum vv. et Or. fleã. dep-  
pto. In Vesp. com. seq. tnt. \* Cras de-  
nunc. Dies Rogat. et per. trid. abstinent.*



# A P R I L I S.

*a carn. ac Fēst. celebr. Ascens. Dni F. 5. \* Monend. Populus ut Process. copiosius intersit.*

A. 26. DOM. 5. p. Pasch. de Ea sdx. ut not. Dom. præc. sine præc. com. Oct. in L. et M. Gl. Cr. P. P. in Vesp. com. seq. et Oct.

R. 27. F. 2. Rogati. SS. Cleti & P. P. MM. sdx. ex heri rati. vicin. L. 1. N. Fratres 9. l. F. com. Oct. et F. in L. et M. Gl. Cr. P. P. U. E. F. Mi. 2. Rogat. ut 25. huj. in qua U. E. ~~R.~~ Joan. Proc. ss. Litt. de OO. SS. Vesp. a cap. de seq. com. præc. et S. Vitalis M. \* Hoc triduo qui non inters. Process. tntur sub P. to dic. Litt. de OO. SS. Ec. flex. gen.

R. 28. F. 3. Rogat (de qua nil in Off. de Oct. sdx. L. 1. N. F. 9. l. S. M. com. F. et S. M. in L. et M. Gl. 3. Or. Rogat. Præsta Cr. P. P. Litt. Ec. ut heri Vesp. de seq. com. præc

R. 29. F. 4. Rogat. (Vig. sine Jej.) S. Petri M. dx. L. 1. N. Fratres 9. l. Vig. com. Oct. et Vig. in L. in Martyr. 1. loco In Monte Oliveti in M. Gl. Cr. P. P. U. E. V. In Coll g. Mis. 3. post 3am de Fēst. post 6am de Vig. post 9am de Rog. in his 2bus. C. Viol. in oibus P. P. U. E. S. Joan. re'. ut heri Vesp. de seq. com. Oct. S. Adal. ut in 2. Vesp. tnt. Hym. term. Jesu... qui videt.

A P R I L I S.

A. 30. † F. 5. ASCENSIO. D. 2x. 1. cl.  
*cum Oâ.* Off. pr. com. Oct. S. Adal. in  
 L. ad Prim. v. *Qui scandis.* in M. Gl.  
 Cr. P. Comm. pr. per Oct. post *Evang.*  
*in M. solem. exting Cereus Pasch.*  
 in Vesp. com, seq. et Oct. S. Adal.

---

MAIUS. DIERUM XXXI.

- R. 1. F. 6. SS. Philip. et Jacob. Ap. 2x.  
 2. cl. L. 1. N. ex Dom. 4. p. Pasch.  
*Incipit* in M. Gl. Cr. P. Ap. Ap. Comm.  
 Oct. in Vesp: com: seq: et S. Sigismun-  
 di M. P. R. P. *tnt.*
- A. 2. Sab. S. Athanas: E. C. E. D. 2x:  
 L. 1. N. *Incipit* ex heri 9. l. S. M.  
 com. Oct. et S. M. in L. et M. Gl. Cr.  
 P. &c. Oct. Vesp: de seq: com. præc: et  
 Dom: *tnt.*
- R. 3. DOM. *infr Oâ. Ascens. Inventio S.*  
 Cruc. 2x. 2. cl. Off: pr. 9. l. et com.  
 Dom. ac SS. MM. Alexandri &c. in L.  
 et M. (SS. MM. in *Mis. tnt priv:*)  
 Gl. Cr. P. † Comm. Oct. in Vesp. com.  
 seq. *tnt.*
- R. 4. F. 2. S. Floriani M. P. R. P. 2x. maj.  
 L. 1. N. *Fratres* com: Oct. in L. et M.  
 Gl. Cr. P. &c. Oct. in Vesp. com, seq.  
 et Oct.

M A J U S.

- A. 5. F. 3. S. Pii V. P. C. *dx.* L. 1. N. ex Dom. præc. *Incipit com. Oct.* in L. et M. Gl. Cr. P. &c. Oct. Vesp. de seq. com. præc. et Oct.
- R. 6. F. 4. S. Joann. ante Port. Lati. *dx. maj.* L. 1. N. F. com. Oct. in L. et M. Gl. Cr. P. Ap. Commc. Oct. Vesp. de seq. *ut in t. Vesp.* com. præc. \* *Cras. Exam. Ordinan.*
- A. 7. F. 5. Octa: Ascens: *dx.* oia ut in Festo et pr. Vesp. de seq. com. præc.
- R. 3. F. 6. S. Stanislai E. M. P. R. P. *dx.* 1. *cl.* (*hoc anno sine Oct.*) L. 1. et 3. Noct. ut ibi *adi* ex Brevi. Rom. 7. *huj.* in M. Gl. Cr. P. Ascens: *tnt.* Vesp. Festi.
- R. 9. Sab. (*Vig. cum Jej.*) de ea *sdx.* Off. ut Dom. infr. Oct. Ascens. et pr. ad Prim. sine præc. in Martyrol. præpo: *Dies Pentecos.* ad Proph. et Benedi. Fontis C. *Viol.* in M. cant. non dic. *In-* *troit.* pro priv. est in fine *Cum san-* *ctis.* ad Gl: puls. Camp. Or. unica sine Cr. P. Commc. Hanc igit. pr. per Oct. Vesp. de seq. Hym. term. *Deo Patri* \* *Cras denunc. IV. Temp.* \* *Hodie et per Oct.* prohib. *Mis. Voti. et Defun.*
- R. † 10. DOM. PENTECOST. *dx. t. cl.* cum Oct. Off. pr. ad Prim. \* *Qui sedes ad zam* Hym. *Veni creator* per Oct. in M. Gl. Cr. P. &c. pr. Vesp: Fest: ult: Ps *In exitu* per Oct. \* *de SS. MM. Gordiano &c.* nil hoc anno.



M A J U S.

- R. † 11. F. 2. PENTECOST. *dx. 1. cl.*  
 ut ibi:
- R. 12. F. 3. Pentecost *dx. 1. cl.* ut ibi:
- R. 13. F. 4. IV TEMP: Pent. *sdx:* ut ibi  
 in M. 2. Or: Eccl: *tnt:* Gl. &c: ut ante  
 Vesp: de Oct: com: S. Bonifacii: M.
- R. 14. F. 5. de Oct: *sdx:* ut ante com:  
*sine l.* S. M. in L et M. Gl: Cr: rel:  
 ut ante. Vesp: de Oct:
- R. 15. F. 6. IV. TEMP: de Oct: *sdx:* in  
 M. ut fer. 4. Vesp: de Oct:
- R. 16. Sab. IV. TEMP. de Oct: *sdx:* ut  
 ante. et pr: in Martyr: 1. loco *Fest: SS.*  
*Trnttis: ORDINES: SS.* post *gam:* ter-  
 min: *tempus pasch:* Vesp: de seq: com:  
 Dom: post Vesp: *Salve* in Dncis cum  
 utrq: Vesp: *stand:* aliis dieb: *flect.* \* *Cras*  
*denunc. Fest: celebr: Corpor Xti F. 5.*
- A. 17. DOM: 1. p. Pent: SS. TRINITAT:  
*dx: 2. cl. 9. l.* et com: Dom: in L. ad  
 Prim: 3. Ps: cum Symbo: in M. Gl. Cr.  
 P. Ttt: U. E. D. in Vesp. com: seq. et  
 Dom:
- R. 18. F. 2. S. Erici M. P. R. S. *dx: L. 1.*  
*N. Incipit* in M. Gl. Vesp: a cap. de  
 seq. com: *præc.* et S. Pudencianæ V.
- A. 19. F. 3. S. Petri Cælest: P. C. *dx.*  
 L. 1. N. F. 9. l. et com: S. V. in  
 L. et M. Gl. in Vesp. com: seq.
- A. 20. F. 4. S. Bernardini Sen: C. *sdx:*  
 L. 1. N. F. *Suff. SS: reassum.* in Mar-  
 tyr: 1. loco. *Fest: SS. Oorp. Xti:* in  
 M. Gl. 4. Or. *A cunctis* 3. ad lib. Vesp.



M A J U S.

de seq: *tnt*: Hym: term: *Jesu tibi* \*  
*Mis: Voti: et Def: per seq: Oct: pro-*  
*hib:*

A. † 21. F. 5. SOLEMN: SS CORP.  
 CHRIS; *dx: 1. cl. cum Oct: Off: pr: in*  
*M. Gl. Ecce panis Cr. Pr. Nativ. tnt:*  
*per Oct: PROCESSIO: SOLEMNISSI-*  
*MA: Vesp: Festi.*

A. 22. F. 6. de Oct: *sdx. ut heri et pr:*  
*in M. Gl. 2. Or. B. Concede. 3. Eccl.*  
*rel. ut heri Vesp. de Oct.*

A. 23. Sab. de Oct: *sdx: oia ut heri et*  
*pr: Vesp: a cap. de Dom: com: Oct.*

A. 24. DOM: 2. p. Pent. *infr. Oct: Corp:*  
*sdx: ut in Festo et pr: com: Oct. in*  
*L. et M. Gl. sine 3. Or: Cr: P. Nati:*  
*Vesp. de seq. com: præc: et Oct. ac*  
*S. Urbani P. M.*

A. 25. F. 2. S. Gregorii VII. P. C. *dx:*  
*9. 1. S. M. com: Oct: et S. M. in L.*  
*et M. Gl. Cr: P. Nat: Vesp: a cap.*  
*de seq: com: præc: et Oct. ac S. Eleu-*  
*terrii P. M.*

A. 26. F. 3. S. Philip: Ner: C. *dx: L. 1.*  
*N. F. 9. 1. S. M. com: Oct. et S. M.*  
*in L. &c: ut heri in Vesp: com: seq: et*  
*S. Joann. P. M.*

A. 27. F. 4. de Oct: *sdx: com. sine 9. l.*  
*S. M. in L. et M. Gl. 3. Or: B. Conce-*  
*de Ecce panis Cr. P. Nat. Vesp. de seq.*

A. 28. F. 5. Octa. Corp: *dx: ut in Fest.*  
*et pr. in M. Gl. Ecce panis Cr. P. Nat.*  
*Vesp. de Oct: sine com.*

A. 29.





## M A J U S.

- A. 29. F. 6. SS. Cordis. Jesu. *∂x.* *maj:*  
 Off. pr. *pro aliq. loc:* in M. Gl. Cr. P.  
 † in Vesp: com: seq: et S. Felicis  
 P. M.
- A. 30. Sab. Apparit. S. Micha: Arch. *∂x.*  
*maj: f: loc. pr. to. ex 8. huj:* Off. pr.  
 9. l. et com. S. M. in L. et M. Gl. Cr.  
 in Vesp. com: Dom. *cognoverunt* et S.  
 Petronil. V.
- Vir. 31. DOM. 3. p. Pent. de Ea *s∂x:* ad  
 Mat. Hymn. *Nocte* ad L. *Eue:* com: *si-*  
*ne lect.* S. V. in L. *Suff.* ad Prim. 4.  
 Ps: cum Symb. et prec: in M. Gl. 3.  
 Or: *A cunctis* Cr. P. Ttt. Vesp: de seq:  
 com: Dom.
- 

## JUNIUS DIERUM XXX.

- A. 1. F. 2. S. Cathari: Sen: V: *∂x. f.*  
*loc. pr: 7. Maj: ex 30. April.* L. 1. N.  
 F. in M. Gl. Vesp: a cap. de seq. com.  
 præc. et SS. MM. Marcell: &.
- A. 2. F. 3. S. Gregorii Nazia. E. C: E.  
 D. *∂x. ex 9. Maj.* L. 1. N. F. 9. l. et  
 com. SS. MM: in L. et M. Gl. Cr.  
 Vesp: a cap: de seq: com: præc.
- R. 3. F. 4. S. Erasmi E. M. P. R. P. *∂x.*  
 L. 1. N. F. in M. Gl. Vesp. a cap: de  
 seq. com: præc.



J U N I U S.

- A. 4. F. 5. S. Monicæ Vid: *dx: f. loci*  
*pr. L. ex 4. Maj. L. 1. N. F. in M.*  
 Gl. Vesp: a cap. de seq: com: præc.
- A. 5. F. 6. S. Servatii E. C. P: R. P. *dx*  
*ex 13. Maj: L. 1. N. F. in M. Gl.*  
 Vesp. a cap. de seq: com. præc.
- A. 6. Sab: S. Norberti E. C. *dx: L. 1.*  
*N. F. in M. Gl. in Vesp: com: seq:*  
*Prævaluit.*
- Vir. 7. DOM. 4. p. Pent. de Ea *sdx: ut*  
*noct. Dom: præc: in M. Gl. 2. Or. A*  
*cunctis 3. ad lib. Cr. P. Ttt. Vesp: de*  
*seq: com: Dom.*
- R. 8. F. 2. S. Joan: Nep: ~~dx~~ *dx. ex 16.*  
*Maj. pro. aliq: loc: L. 1. N. F. in M.*  
*Lætabitur Gl. Vesp. a cap: de seq.*  
 com: præc: et SS. MM. Primi &c.
- R. 9. F. 3. S. Venantii M. *dx. f. loc: pr.*  
*at. ex 18. Maj. 9. l. et com: SS. MM.*  
*in L. et M. In virtute Gl. in Vesp.*  
 com: seq.
- A. 10. F. 4. S. Margari. Scot. R. Vid.  
*sdx. L. 1. N. F. Suff. prec. Dom. in*  
 M. Gl. 2. Or. *A cunctis 3. ad lib: Vesp.*  
 de seq: com: præc: \* *Hodie dies obitus*  
*D. Bogumili Schaumaturgi Archi-Ep-*  
*pi Gnesn. in Villa Dobrowa.*
- R. 11. F. 5. S. Barnabæ Ap. *dx. maj: ut*  
*ibi in M. Gl. Cr. P. Ap. in Vesp. com. seq.*  
 et SS. MM. Basilidis &c.
- A. 12. F. 6. S. Joan. a Facun: C. *dx. L.*  
*1. N. F. 9. l. et com. SS. MM. in L.*  
 et M. Vesp. a cap. de seq: com. præc.

J U N I U S.

- A. 13. Sab: S. Antonii de Pad: C. dx. L.  
1. N. F. in M. Gl. Vesp. a cap. de  
seq: *Hym: 3. v. mut. com: præc: et*  
*Dom. Montes.*
- A. 14. DOM. 3. p. Pent. S. Basilii. M.  
E. C. E. D. L. 1. N. 9. l. et com.  
Dom. in L. et M. Gl. Cr. P. Tet. U.  
E. D. Vesp. a cap. de seq: com. præc.  
et Dom. ac SS. MM. Viti. &c.
- R. 15. F. 2. S. Æschili E. M. P. R. S. dx.  
*loc. pr. ex 12. huj. ut ibi 22. huj. 9. l. et*  
*com. SS. MM. in L. & M. Gl. Vesp. a cap.*  
*de seq. com. præc.*
- A. 16. F. 3. S. Bennon. E. C. P. R. P. dx.  
L. 1. N. F. in M. Gl. in Vesp. com.  
seq.
- R. 17. F. 4. Ss. Nerei & Mm. sdx. ex 12.  
*Maj. L. 1. N. F. Suff. in M. Gl. 2. or.*  
*A cunctis 3. ad lib. Vesp. a cap. de seq.*  
*com. præc. et SS. MM. Marci. &c: Suff:*  
*ad Compl: præc.*
- A. 18. F. 5. S. Antonini E. C. sdx: f. loc.  
*pr. 17. ex 10. Maj. 9. l. et. com.*  
*SS. MM. in L. Suff: in M. Gl. 3. Or.*  
*A cunctis. Vesp: de seq: com: præc. et*  
*SS. MM. Gervasii.*
- A. 19. F. 6. S. Julian. de Falco. V. dx:  
ut ibi 9. l. et com: SS. MM. in L. et  
M. Gl. in Vesp. com: seq: et S. Sylve-  
rii. P. M.
- R. 20. Sab. S. Bonifac. E. M. P. R. P. sdx:  
L. 1. N. F. Homil: 2. loc: 9. l. et com:  
S. M. in L. Suff: in M. Gl. 3. Or. A

# J U N I U S.

*cunctis* Vesp. de seq: com. Dom. *Obscuro* et præc: \* *Cras denunc. Jej. Sab.*

A. 21. DOM. 6. p. Pent. S. Aloysii C. *dx.*  
 Off: *pro aliq. loc:* L. 1. N. F. 9. l. et  
 com: Dom: in L. et M. Gl. Cr. P. Ttt.  
 U. E. D. in Vesp. com. Dom. et seq: ac  
 S. Paulini: E. C.

A. 22. F. 2. S. Ubaldi. E. C. *sdx. f. loc.*  
*pr. 22. ex 16. Maj. L. 1. N. F. 9. l. et*  
 com: S. C. Sacerd: *v. amavit* in L. Suff:  
 in M. Gl. 3. Or. *A cunctis* Vesp: a cap:  
 de seq. com. præc. Suff. ad Compl.  
 præc.

R. 23. F. 3. (*Vig. sine Jej.*) S. Geor-  
 gii M. *sdx:* f. loc. *pr. 23. Maj. ex 23.*  
*april. L. 1. N. F. 2di* inter P. R. P. 24.  
*Apri:* 3<sup>te</sup> de comm. 1. loco. 9: l. et  
 com. Vig. in L. Suff. in M. Gl. 3 Or.  
*A cunctis* U. E. V. Mis. 2. Vesp. de  
 seq. *tnt.*

A. 24. F. 3. Nativ. S. Joan: Bapt. *dx.*  
 1. cl. *cum Oct.* Off. *pr.* in M. Gl. in  
*pr. Eccl. Cr. Vesp. Festi.*

A. 25. F. 5. de Oct: *sdx.* L. 1. N. F.  
 rel. ut heri et *pr.* in M. Gl. 2. Or.  
 B. *Concede:* 3. *Eccl:* Vesp. de seq. com.  
 præc.

R. 26. F. 6. SS. Joann: &c: MM. *dx.* ut  
 ibi com: Oct. in L. et M. Gl. in Vesp.  
 com. Oct.

A. 27. Sab. (*Vig. cum Jej.*) de Oct:  
*sdx:* ut ante et *pr.* 9. l. et com: Vig.



## J U N I U S.

in L. Mis: dic: de Vig: in C. Viol: com:  
 Oct: 3. Or. B. *Concede sine Gl. et Cr.*  
 Vesp: a cap. de Dom: Ant. ad Magn.  
*Unxerunt* com. Oct: \* *Cras promulg.*  
*Fest. celebr. SS. Apost: F. 2.*

Viol. 28. DOM: 7. p. *Pent.* de *Ea sdx:*  
 ut in Psalt. et pr. ad Prim. 4. Ps. cum  
 Symb. sine prec. in M. Gl. Cr. P. Tet.  
 Vesp. de seq. com. OO. Ap. *Tradent*  
*v. annunti.* Or. ex 15. Julii int. P. R. P.  
*tat.*

R. † 29. F. 2. SS. PETRI: et PAULI. Ap.  
*sdx. 1. cl. cum Oct.* ut ibi com: OO. Ap.  
*Vos. qui. v. in oem:* in M. Gl. Cr. in  
 Or. *secr. loco. divis: dic: comm.* P. Ap.  
 Vesp. Festi com:: OO. Ap. *Estote v. in*  
*omnem.*

R. 30. F. 3. Commens. S. Pauli Ap. *sdx:*  
 Off. pr. com. S. Petri et Oct: S. Joan.  
 in L. et M. G. Cr. P. Ap: Vesp: a  
 cap. de seq: *ut in t. Vesp.* com: SS:  
 Ap. ut ibi.

## JULIUS DIERUM XXXI.

A. 1. F. 4. Octav. S. Joan. Bapt. *sdx.*  
 com. SS. Ap. in L. et M. Gl. Cr. P.  
 Ap. Vesp: de seq: com: *præc:* et Oct.  
 Ap. ac SS. MM. *Processi &c.*

A. 2. F. 5. *Visitat.* B. V. M. *sdx. maj. Off.*



# JULIUS.

ut ibi 9. l. SS. MM. com. SS. Ap: et  
 SS. MM. in L. et M. Gl. Cr. P. B.  
*Et Te in Visitat.* in Vesp. com. SS.  
 Ap.

R. 3. F. 6. de Oct. SS. Ap. sdx: L: 1.  
 N. F. in M. pr. Gl. 2. Or. B. *Conce-*  
*de* 3. Eccl. v. p. Pap. P. Ap. Vesp de  
 seq. *Hym.* 5. v. mut. com. SS. Ap.

A. 4. Sab. S. Joseph. Casas. C. dx. Off.  
 27. Aug. L. 1. N. F. com. Oct: in L.  
 et M. Gl. Cr. P. Ap. in Vesp. com: Dom.  
*Exaudisti* et Oct.

R. 5. DOM. 8. p. Pent. de Ea sdx: ut in  
 Psalt. et pr. et ut nott. Dom: præc:  
 com. Oct. in L. et M: Gl. Cr. P. Ap.  
 Vesp. de seq: ut ibi com: Dom:

R. 6. F. 2. Octav. SS. Ap. dx. ut ibi in  
 M. Gl. Cr. P. Ap. in Vesp: com. seq.

A. 7. F. 3. S. Mariæ Magd: de Paz V.  
 sdx. f. loc: pr: 27. ex 25. Maj. L. 1.  
 N. F. Suff. in M. Gl. 2. Or. *A cunctis*  
 3. ad lib. Vesp. a cap. de seq. com.  
 præc. Suff. ad Compl. præc.

A. 8. F. 4. S. Elisab. Reg. Port. Vid. sdx.  
 ut ibi Suff. in M. ut heri. Vesp. de seq.  
 com. præc.

A. 9. F. 5. SS. Patron. Reg. Svec. dx. ex  
 Dom. post Oæ. SS. Ap. Off. pr. in M.  
 Gl. sine Cr. in Vesp. com: seq.

R. 10. F. 6. SS. 7. Fratr. MM. sdx. L. 1.  
 N. F. Suff. in M. Gl: 2. Or. *A cunctis*  
 3. ad lib. Vesp: a cap: de seq. com.

JULIUS.

- præc. et S. Pli P. M. *Suff:* ad Comp.  
pæc.
- A. 11. Sab. S. Leonis P. C. *dx. ex 28.*  
*Junii* L. 1. N. F. 9. l. et com. S. P.  
C. in L. *Suff.* in M. Gl. 3. Or. *A cun-*  
*ctis Vesp.* de seq: com: Dom: *Dum tol-*  
*leret tnt.*
- A. 12. DOM: 7. p: Pent. S. Joan. de  
*Ducla* C. P. R. P. *dx. t cl. cum Oct.*  
L. 1. N. *Beatus* Homil. *Nolite* 9. l. et  
com. Dom. in L. et M. Gl. Cr. P. Ttt.  
U. E. D. in Vesp. com. seq. et Dom.  
\* De SS. Natre &c. MM. nil hoc. anno.
- R. 13. F. 2. S. Margarithæ: V. P. R. P.  
*dx.* L. 1. N. *Incipit* ex heri com. Oct.  
in L. et M. Gl. Cr. Vesp. a cap. de  
seq. com. præc: et Oct.
- A. 14. F. 3. S. Bonaventuræ E. C. E. D.  
*dx.* L. 1. N. *Sapientii.* com. Oct. in L.  
et M. Gl. Cr. Vesp. de seq. com. præc.  
et Oct. ac S. David. Ab. P. R. S.
- A. 15. F. 4. Divis. SS. Apo. *dx. maj.*  
int. P. R. P. 9. l. S. Ab. com. Oct. et  
S. Ab. in L. et M. Gl. *addtri* 4. Or.  
*pro gratia. acti. quæ hbt: post Voti.*  
*Tttis.* Cr. P. Ap. *Process.* in C. A. cum  
*Te Deum.* obreport. *de crucigeris Vi-*  
*tor.* Vesp. de seq. com. præc. et Oct.
- A. 16. F. 5. Commem: B. V. M. de Mon-  
te Carm. *dx. maj.* ut ibi com. Oct. in  
L. et M. Gl. Cr. P. B. *Et Te in Com-*  
*mem.* in Vesp. com. seq. et Oct.

# J U L I U S .

- A. 17. F. 6. S. Alexii. C. *sdx*. L. 1. N. F. com. Oct. in L. et M. Gl. 3. Or. B. *Concede* Cr. Vesp. de seq. com. præc. et Oct. ac SS. MM. Symphor.
- A. 18. Sab. S. Simonis. de Lipn. C. P. R. P. *sdx*. ut ibi 9. l. SS. MM. com. Oct. et SS. MM. in L. et M. Gl. Cr. Vesp. a cap. de seq. ut in *t. Vesp.* com. præc. et Dom. *Fecit Joas*.
- A. 19. DOM. 10. p. Pent. Octa. S. Joan. de Dukla C. *sdx*. L. 1. N. 9. l. et com. Dom. in L. et M. Gl. Cr. P. Ttt. U. E. D. Vesp: a cap. de seq. com. præc. et Dom.
- A. 20. F. 2. S. Ceslai. C. P. R. P: *sdx*. L. 1: N. F. in M. Gl. Vesp. a cap. de seq. com. præc: et S. Praxedis V.
- R. 21. F. 3. SS. Andreæ &c: MM. P. R. P. *sdx*. loc. pr. ex *16. huj.* 9. l. et com: S. V. in L. et M. Gl. Vesp: a cap. de seq: com: præc:
- A. 22. F. 4. S. Mariæ Magdal. *sdx*. Off. pr. in M. Gl. Cr. Vesp: a cap. de seq. com: præc. et S. Liborii E. C.
- R. 23. F. 5. S. Appollinar. E. M. *sdx*. ut ibi com. S. Lib: in L. et M. Gl. Vesp: a cap. de seq: com: præc.
- R. 24. F. 6. (*Vig: sine Jej.*) S: Christinæ V. M. P: R. P. *sdx*. L. 1. N. F. *adi* de comm. V. *3tii de Thesauro* 9. l. et com. Vig. in L. et M. Gl: U. E. V. *Mis.* 2. Vesp. de seq. com. præc: *tnt.*







J U L I U S.

- R. 25. Sab. S. Jacobi Ap. dx. 2. cl. Off.  
 pr. com. S. Christoph. M. in L. et M.  
*priv. tnt.* Gl. Cr. P. Ap. Vesp. de seq.  
 com: præc. et Dom. *Obsecro.*
- A. 26. DOM 11. p. Pent. B. Cunegund.  
 V. P. R. P. dx: 1. cl. cum Oct. L. 1. N.  
*De Virginibus* 9. 1 et com. Dom. in L.  
 et M. Gl. Cr. P Trt. U. E. D. in Vesp.  
 com. Dom. et seq. *tnt.*
- R. 27. F. 2: S. Anacleti P. M. sdx. loc.  
*pr. ex 13. huj.* L. 1. N. F. 9. 1. S. Pantal.  
 M. com. Oct. et S. M. in L. et M. Gl.  
 Cr. Vesp. de seq. com. præc. et Oct.
- R. 28. F. 3. S. Botvidi M. P. R. S. dx. com.  
 Oct. in L. et M. Gl. Cr. Vesp. a cap.  
 de seq. com præc. et Oct. ac SS. MM.  
 Felicis. &c.
- R. 29. F. 4. S. Olavi M. P. R. S. dx. com.  
 Oct. et SS. MM. in L. et M. Gl. Cr. in  
 Vesp. com. seq. et Oct. ac SS. MM.  
 Abdon.
- A. 30. F. 5. S. Henrici C. sdx. loc: *pr.*  
*ex 15. huj.* 9. 1. SS. MM. com. Oct. et  
 SS. MM. in L. et M. Gl. Cr. Vesp. de  
 seq. com. præc. et Oct.
- A. 31. F. 6. S. Ignatii. C. dx. com. Oct.  
 in L. et M. Gl. Cr. Vesp. de seq. com.  
 S. Pauli, et præc. ac Oct. item SS. MM.  
 Machabeo.

# AUGUSTUS DIERUM XXXI.

- A. 1. Sab: S. Petri ad Vinc: *dx: maj: Off.*  
*pr: 9. l. SS. MM. com: S. Pauli et Oct:*  
*ac SS. MM. in L. et M. Gl. Cr. P. Ap:*  
*in Vesp: com: S. Pauli et seq. ut in 1.*  
*Vesp. ac Dom: Sapientia item S. Stepha-*  
*ni P. M. et S. Cathar: Vast: V. P. R. S.*  
*\* Cras Fest: de Portiuncula B. M. V.*
- A. 2. DOM. 12. p. Pent. 1. Aug: Oct:  
 B. Cuneg: *dx: L. 1. N. 9. l. et com.*  
 Dom. item S. P. M. et S. V. in L. et M.  
 Gl. Cr. P. Ttt. U. E. D. in Vesp. com.  
 Dom. et seq.
- R. 3. F. 2. Invent. S. Steph. M. *sdx: ut*  
*ibi Suff: ad Prim. prec: in M. Gl. 2.*  
 Or: *A cunctis* 3. ad lib. Vesp. de seq.  
*Hym: 3. v. mut. com: præc:*
- A. 4. F. 3. S. Dominici C. *dx: L. 1. N.*  
 F. in M. Gl. Vesp. de seq. com: præc:  
*Hym. ter: Jesu tibi*
- A. 5. F. 4. Dedic. S. Mariæ ad Niv: *dx:*  
*maj: ut ibi in M. Gl. Cr. P. B. Et Te*  
*in Festiv. Vesp. de seq. com: præc et*  
*SS. MM. Xyfti &c: Hym: ter: Jesu ...*  
*qui te revelas.*
- A. 6. F. 5. Transfigur: Dni: *dx. maj: Off.*  
*pr. 9. l. et com: SS. MM. in L. et M.*  
 Gl. Cr. P. Nativ. in Vesp: com: seq: et  
 S. Donati E. M.
- A. 7. F. 6. S. Cajetani C. *dx. L. 1. N.*  
 F. 9. l. et com: S. M. in L. et M. Gl.  
 in Vesp. com. seq.
- R. 8. Sab. (*Vig. sine Jej*) SS. Cyriaci  
 & MM. *sdx. L. 1. N. F. 9. l. et com:*



Vig. in L. Suff. ad Prim. prec. in M. Gl. 3. Or. *A cunctis Mis*: 2. Vesp: a cap. de seq: Ant. ad Magn. *Ego in altissimis* com: præc: et S. Romani. M. Suff: ad Compl. prec: \* *Cras denunc.* Jej: F. 6. et Fest cclebr. *Assumpt*: B. Sab.

Vir. 9. DOM. 13. p. Pent. 2. Aug. de Ea sdx: ut in Psalt. et pr. com: S. M. in L. Suff: ad Prim. 4. P. cum Symb. et prec. in M. Gl. 3. Or. *A cunctis Cr.* P. Ttt. Vesp. de seq. tnt:

R. 10. F. 2. S. Laurentii M. dx. 2. cl. cum Oct. Off. pr. in M. Gl. sine Cr. in Vesp. com. seq. et SS. MM. Tiburtii.

A. 11. F. 3. S. Marthæ V. sdx. loc. pr. ex 29. Jul: L. 1. N. F. 9. l. SS. MM. com Oct. et SS. MM. in L. et M. Gl. Vesp: de seq. com: præc, et Oct.

A. 12. F. 4. S. Claræ V. dx. L. 1. N. F. com. Oct. in L. et M. Gl. Vesp. a cap. de seq. com. præc: et Oct: ac SS. MM. Hyppoliti &c.

A. 13. F. 5. Camilli de Lel C. dx. loc. pr. ex 18. Jul. L. 1. N. F. 9. l. SS. MM. com. Oct: et SS. MM. in L. et M. Gl. Vesp: a cap. de seq. com. præc: et Oct: ac S. Eusebii C.

A. 14. F. 6. (Vig. cum Jej.) S. Hieronymi Æmil. C. dx. loc. pr. ex 27. Jul. L. 1. N. F. 9. l. Vig. com: Oct:

# AUGUSTUS.

et Vig: ac S. C. in L. et M. Gl. U. E.  
*V. Mis 2. Vesp: de seq: tnt. Hym. term.*  
*Jesu tibi per Oct.*

A. † 15. Sab. ASSUMPT: B. M. V. *dx. t. cl. cum Oct.* Off. pr. *Bened. Herbar. in M. Gl. Cr. P. B. Et Te in Assumpti.* per Oct: in Vesp. com: seq. et Dom: *Omnis sapie.*

A. 16. DOM. 14. p. Pent. 3. Aug. S. HYACINT. C. P. R. P. *dx. t. cl. cum. Oct: L. 1 N. Beatus. 9. l. et com: Dom: tnt. in L. et M. Gl. P. B. U. E. D. in Vesp. com. seq. et Dom. tnt.*

R. 17. F. 2. Octa: S. Lauren. M. *dx. L. 1. N. Incipit ex heri rel: ut ibi com. 2. Oct. in L. et M. Gl. Cr. P. B. Vesp. de seq. com. 2. 8var. et S. Agapiti M.*

A. 18. F. 3. S. Annæ Matr: B. M. V. *dx. maj. ex 26. Jul. ut ibi 9. l. S. M. com 2. 8var et S. M. in L. et M. Gl. Cr. P. B. in Vesp. com. seq. et 2. 8var.*

A. 19. F. 4. S. Joan Gualb. C. *dx. ex 12. Jul. L. 1. N. F. com. 2. 8var in L. et M: Gl. Cr. P. B. Vesp a cap. de seq. com. præc. et 2 8var.*

A. 20. F. 5. S. Bernardi Ab. C. *dx. ut ibi com. 2: 8var: &c. ut heri Vesp. a cap. de seq com. præc. et 2, 8var.*

A. 21. F. 6. S. Joannæ Fræn. Frem. Vid: *dx: L. 1. N. F. com, 2. Oct. &c. ut*

# AUGUSTUS.

ante Vesp. de seq. ut in 1. Vesp. com.  
 præc. et Oct. S. Hyacin. ac SS. MM.  
 Timothei:

- A. 22. Sab. (*Vig. sine Jej.*) Octa. Assump. B. *dx.* 9. l. Vig com: Oct. S. Hyac: et Vig: ac SS. MM. in L. et M. Gl. Cr. P. B. U. E. V. *Mis.* 2. in Vesp: com: seq: et Dom. *Sapientia.*
- A. 23. DOM. 15. p. Pent. 4. Aug. Oct. S. Hyaci C. *dx.* L. 1. N. 9. l. et com. Dom. in L. et M. Gl. Cr. P. Ttt U. E. D. Vesp: de seq: com: præc: *tnt.*
- R. 24. F. 2. S. Bartholo: Ap. *dx.* 2. cl. ut ibi in M. Gl. Cr. P. Ap. in Vesp: com. seq.
- A. 25. F. 3. S. Ludovici C. *sdx.* L. 1. N. F. *Suff:* in M. Gl. 2. Or. *A cunctis* 3. ad lib: Vesp: de seq. com. præc. et S. Zephyrini P. M.
- A. 26. F. 4. S. Vincentii a Pau: C. *dx:* ex 19. *Jul:* L. 1. N. F: 9 l. et com. S. M. in L. et M. Gl. Vesp. a cap. de seq. com. præc.
- A. 27: F. 5. Transl: S. Casimi. C. P. R. P. *dx.* ut ibi in M. Gl: *sine Cr.* Vesp. a cap. de seq. com. præc: et S. Heræ: M.
- A. 28. F. 6. S. Augustini E. C. E. D. *dx.* L. 1. N. *Sapient.* com: S: M. in L. et M. Gl. Cr. Vesp. a cap. de seq: com. præc. et S. Sabinæ M.
- R. 29. Sab. Decolla: S. Joan. Bapt: *dx.* ut ibi 9. l. et com. S. M. in L. et M.



# AUGUSTUS.

Gl. Vesp: de seq: com: Dom. *cum audisset tnt.*

A. 30. DOM. 16. p. Pent. 1. 7bris. S. JOACHIM: C. Protect: R. Pol: 2x. 1. cl. *cum Oct.* Off. pr. 9. l. et com. Dom. in L. et M. Gl. Cr. P. Ttt. U. E. D. in Vesp: com: seq. et Dom. \* *De SS. Felice &c. MM. nil hoc anno.*

A. 31. F. 2. S. Raymun: Nonn: C. 2x. Hym: 3. v. mut. L. 1. N. *Incipit ex heri com.* Oct: in L. et M. Gl. Cr. Vesp. a cap. de seq. com. præc. et Oct. ac S. Ægidii Ab. C. item SS, MM 12. *Fratr.*

---

## SEPTEMBER DIERUM XXX.

R. 1. F. 3. S. Helenæ Vid. M. P. R. S. 2x. *f. loc. pr. 2. Aug. ex 31. Juli. ut ibi* 9. l. S. Ab. com: Oct et S Ab. ac SS, MM. in L. et M. Gl. Cr. in Vesp: com: seq: et Oct:

A. 2. F. 4 S. Stephani R. C. 2x. L. 1. N. F. com. Oct. in L. et M. Gl. 3. Or. B. *Concede* Cr. Vesp. de seq. com. præc: et Oct.

A. 3. F. 5. S. Rochi C. P. R. P. 2x. ex 16. Aug. L. 1. N. F. com: Oct: in L. et M. Gl. Cr. Vesp: a cap: de seq. com. præc: et Oct:

S E P T E M B E R,

- A. 4. F. 6. S. Philip. Bennit. C. *dx. ex*  
*23. Aug.* L. 1. N. F. com: Oct: in L.  
 et M. Gl. in Vesp. com: seq: et Oct.
- A. 5. Sab. S. Laurent: Justin: E. C. *sdx:*  
 Hym. 3. v. mut: L. 1. N. Sab: com: Oct,  
 in L. et M. Gl. 3. Or. B. *Concede Cr.*  
 Vesp. de seq: com: Dom: *In omnibus*  
 et præc. \* *Cras promulg. Jej. consu.*  
*F. 2. et Fest: celebr Nativ: B. F. 3.*
- A. 6. DOM. 17. p. Pent. 2. 7bris Octa:  
 S. Joach. C. *dx.* L. 1. N. Dom: *2di et*  
*3tii* ex Off. 2do 9. l. et com: Dom: in  
 L. et M. Gl. Cr. P. Ttt. U. E. D.  
 Vesp. a cap: de seq. com. præc. et  
 Dom:
- A. 7. F. 2. ( *Jej: consu:* ) S. Rosæ Lim:  
 V. *dx. ex 30. Aug:* L. 1. N. F. in M.  
 Gl. Vesp. de seq. com. præc: *tnt. Hym.*  
*term: Jesu tibi per Oct.*
- A. † 8. F. 3. NATIVIT. B. V. M. *dx. 2.*  
*cl. cum Oct.* Off. pr. 9. l. et com. S.  
 Adriani M. in L. et M. *priv: tnt. Gl.*  
 Cr. P. B. *Et Te in Nativi.* per Oct. in  
 Vesp. com: S. Gorgonii M.
- A. 9. F. 4. de Oct: *sdx.* ut heri et pr. 9.  
 l. et com: S. M. in L. et M. Gl. 3. Or.  
 de Spu. S. Cr. P. B. Vesp. de seq. com.  
 Oct: \* *Cras Examen Ordinand.*
- A. 10. F. 5. S. Nicolai de Tolon: C. *dx.*  
 ut ibi com: Oct. in L. et M. Gl. Cr.  
 P. B. in Vesp: com: Oct. et SS. MM.  
 Proti.

S E P T E M B E R.

- A. 11. F. 6. de Oct. *sdx.* ut ante 9. l. et com: SS. MM. in L. et M. Gl: 3: Or. &c: ut fer: 4. Vesp: de Oct.
- A. 12. Sab. de Oct: *sdx.* in M. Gl. 2. Or: de *Spu: S. 3. Eccl: v. p. Pap. Cr: P. B. Vesp. de seq: com: Dom: Ne reminisca: tnt: " Cras denunc. IV. Temp:*
- A. 13. DOM. 18. p. Pent. 3. 7bris SS: Nominis B. M. V. *sdx: maj:* ut ibi 9. l. et com: Dom: *tnt:* in L. et M. Gl. Cr. P. B. *Et Te in Festivit: U. E. D. Vesp: de seq: com: præc: et Dom: tnt:*
- R. 14. F. 2. Exaltat. S. Crucis *sdx: maj:* Off. pr: com: Oct: in L. et M. Gl. Cr. P. † in Vesp: com. seq. ut in t. Vesp: et S. Nicomed. M.
- A. 15. F. 3. Octa: Nativ: B: *sdx:* ut ibi 9. l. et com: S. M. in L. et M. Gl. Cr. P. B. *Et Te in Nat: in Vesp: com: seq: et SS. MM. Euphem.*
- R. 16. F. 4. IV. TEMP. SS. Cornelii &c: MM. *sdx.* L. 1. N. *Incipit ex Dom: præc: 9. l. et com: F. ac SS. MM. in L. Suff: in M. Gl. U. E. F. Mis: 2. Vesp. de seq: com: præc.*
- A. 17. F. 5. Impres: Stygm: S. Franc: C. *sdx:* ut ibi in M. Gl. Vesp. a cap. de seq: com: præc:
- A. 18. F. 6. IV. TEMP: S. Joseph. a Cu-  
pert: *sdx:* ut in pr. 9. l. et com. F. in L. et M. Gl. U. E. F. *Mis: 2. Vesp: a cap: de seq: com: præc:*





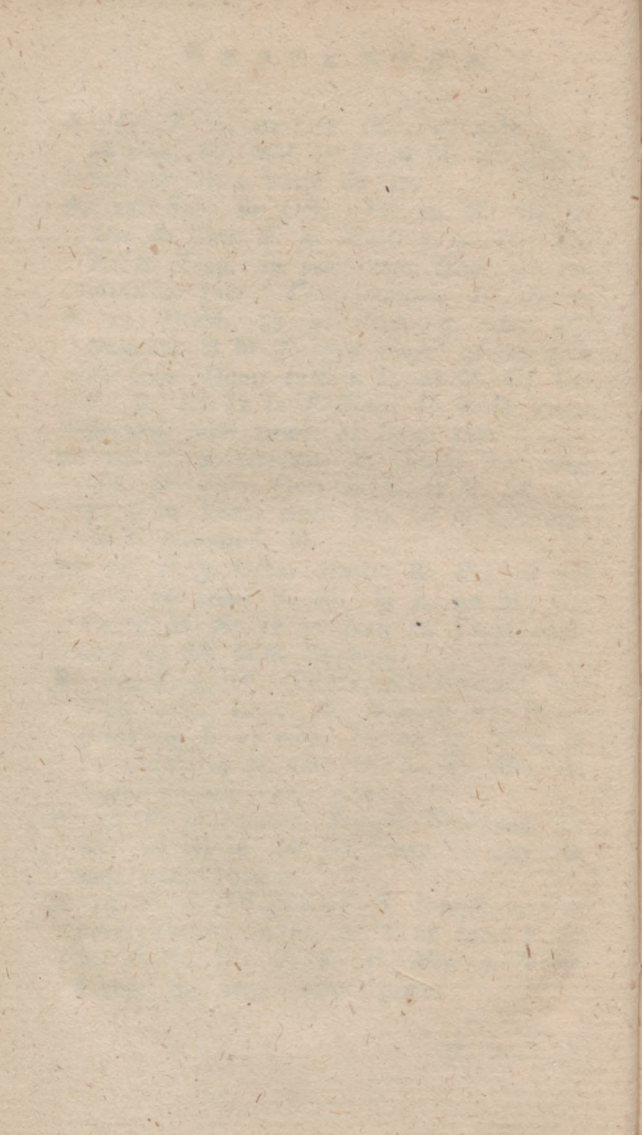

S E P T E M B E R.

- R. 19. Sab. IV. TEMP: ( *Vig: sine Jej: de qua in Off: nil:* ) SS. Januarii &c: MM. *dx: L. 1. N. Fratres 9. l. et com: F. in L. in M. Gl. 3. Or: Vig: U. E. F. ORDINES SS. Mis. 2. Vesp: a cap: de seq: com: præc: et Dom: Adonai.*
- R. 20. DOM. 19. p. Pent. 4. 7br: SS. Eustachii &c: MM. *dx: L. 1. N. 9. l. et com: Dom: in L. et M. Gl. Cr. P. Ttt: U. E. D. Vesp. de seq: com: præc: tnt:*
- R. 21. F. 2. S. Mathæi Ap: *dx: 2: cl: in M. Gl: Cr. P. Ap: in Vesp: com: seq: et SS. MM. Mauritii*
- A. 22. F. 3. S. Thomæ a Villano: E. C. *sdx. Hym: 3. v. mut: 9. l. et com. SS. MM. in L. Suff: in M. Gl. 3. Or. A cunctis Vesp: a cap: de seq: com: præc: et S. Theclæ V. M: Suff: ad Compl: prec.*
- R. 23. F. 4. S. Lini P. M. *sdx: 9. l. et com: S. V. M. in L. &c: ut heri Vesp: de seq: com: præc: Hym: term. Jesu tibi*
- A. 24. F. 5. B. M. V. de Mercede *dx: maj: ut ibi in M. Gl. Cr. P. B. Et Te in Festiv: in Vesp. com: seq:*
- R. 25. F. 6. Reliqui: Eccle: Upsal: *dx. int: P. R. S. loc: pr: ex Dom: post Fest. S. Mathæi. in M. Gl. Vesp. a cap. de seq: com: præc: et SS: MM. Cypriani &c;*



## S E P T E M B E R.

- R. 26. Sab: B. Josaphat E. M. P. R. P. *dx*:  
 9. l. et com: SS. MM. in L. et M. Gl.  
 Vesp: de seq: com: Dom: *Domine rex*  
*tnt.*
- A. 27. DOM. 20. *p. Pent: 5. 7br.* B: LA-  
 DJSLAJ de Gieln: C. P. R. P. *dx: 1. cl.*  
*cum* Oct: L. 1. N. *Beatus* 9. l. et com:  
 Dom: in L. et M. Gl. Cr. P. Ttt: U. E.  
 D. in Vesp. com: seq: et Dom:
- R. 28. F. 2. S. Vencesl: M. P. R. P. *dx*. L. 1. N.  
*Incip:* ex heri com: Oct: in L. et M.  
 Gl: Cr. Vesp: de seq: com. *præc. tnt.*
- A. 29. F. 5. Dedicat. S. Michae: Arch: *dx*:  
 2. *cl:* in M. Gl. Cr: in Vesp: com: seq.  
*tnt.*
- A. 30. F. 4. S. Hieronymi C. E. D. *dx*:  
 L. 1. N. *Sapient:* com: Oct: in L. et M.  
 Gl. Cr. Vesp: a cap. de seq: com: *præc:*  
 et Oct: ac S. Remigii E. C. *ut simpl.*
- 

## OCTOBER DIERUM XXXI.

- R. 1. F. 5. Transl: S. Stanis: E. M. P. R.  
 P. *dx. ex 27. 7br:* L. 1. N. F. 9. l. S.  
 Remi: com: Oct: et S. E. in L. et M.  
 Gl. Cr. Vesp. de seq. com: *præc. et*  
 Oct.
- A. 2. F. 6. SS. Angel. Cust: *dx.* Off: *pr:*  
 com: Oct: in L. et M. Gl. Cr. in Vesp:  
 com: seq: et Oct.

O C T O B E R.

- R: 3. Sab: SS. Cosmæ &c. MM. sdx. loc. pr.  
 ex 27. 7br. L. 1. N. F. com. Oct: in L.  
 et M. Gl. 3. Or. B. *Concede* Cr. Vesp:  
 de seq. com: Oct. ut in t. *Vesp.* et  
 Dom: *Adap: G. \* Cras Festum SS. Ro-*  
*sarii ad Pplum.*
- A. 4. DOM. 21. p. Pent: 1. 8br. Dedicat.  
 Eccl. Metropol: Gnesn: dx. t. xl. sine  
 Oā. 9. l. Dom. com: Oct. S. Ladis: et  
 Dom. in. L. et M. Gl: Cr. P. Trt. U.  
 E. D. in Vesp: com: seq: et Oct: S.  
 Lad. ac Dom. *tnt. Hym. term. Jesu*  
*tibi.*
- A. 5. F. 2. SS. Rosarii B. M. V. dx. maj:  
 ex Dom. prox. post. Kalen. 8br. Off.  
 ut ibi 9. l. et com. SS. Placidi &c:  
 MM. in L. et M. Gl. Cr. P. B. *Et Te*  
*in Solemnit. in Vesp. com: seq.*
- A. 6. F. 3. S. Brunonis C. dx: L. 1. N.  
 Dom. præc. *Incipit* in M. Gl. Vesp: a  
 cap. de seq. com: præc. et S. Marci P.  
 C. ac SS. MM. Sergij &c.
- R. 7. F. 4. Transl: S. Eschili E. M. P. R. 5  
 dx: loc: pr. ex heri 9. l. et com:  
 S. P. C. ac SS. MM. in L. et M. Gl.  
 Vesp: a cap. de seq. com. præc.
- A. 8. F. 5. S. Birgittæ Vid: P. R. S. dx.  
 in M. Gl. in Vesp: com: seq.
- R. 9. F. 6. SS. Dyonisij &c. MM. sdx.  
 L. 1. N. F. *Suff.* in M. Gl. 2. Or.  
*A cunctis* 3. ad lib: Vesp. de seq.  
 com: præc.

OCTOBER.

- A. 10. Sab. Gratiar. actio int. P. R. P. *dx. maj.* Off. pr. in M. Voti: de SS. Trinitate Gl. 2. Or: pro Grati. act. ut post hanc Mis. Ev. Cum audieritis ex Mis. pl. MM. Cr. P. Ttt. in novis addita. est. Mis. pr. Proces: in C. A. Te Deum. in Vesp: com: seq: et Dom. Refulsit:  
*Lovicii Vesp: de seq. com. Dom. tnt.*
- R. 11. DOM. 22. p. Pent. 2. sbr. SS. Geronis &c: MM: *dx. int.* P. R. P. L. 1. N. 9. 1. et com. Dom: in L. et M. Gl. Cr. P. Ttt. U. E. D. Vesp. a cap: de seq. com: præc: et Dom.
- A — *Lovicii Dedic. Eccl. dx. 1. cl. cum Oct. 9. 1. et com. Dom. &c. ut supra: Ia Vesp. com. seq. et Dom:*
- A. 12. F. 2. S. Ludov: Bertr: C. *dx. loc. pr. ex 10. huj. pro aliq. loc. in M. Gl. (Lovicii com. Oct. in L: et M. Gl. Cr.) in Vesp. com: seq. Lovic: et Oct.*
- A: 13. F. 3. S. Eduardi R. C. *sdx: Hym. 3. v. mut. L. 1. N. F. Suff. ad Prim: prec. in M. Gl. 2. Or. A cunctis 3. ad lib. Vesp. a cap: de seq. com. præc: Suff. ad Compl. prec.*  
*Lovicii com. Oct. in L. sine Suff. et prec. in M. Gl. Cr. Vesp a cap. de seq. com. præc. et Oct.*
- R. 14. F. 4. Calisti P. M. *sdx. oia |per Archi-Dæ. et Lovi. ut heri Vesp: de seq. com, præc. Lovic. et Oct.*



O C T O B E R.

- A. 15. F. 5. S. Hedvig. Vid: P. R. P. *∂x.*  
*maj.* ut ibi in M. Gl. *Lovicii* com. Oct:  
 in L. et M. Gl. Cr. in Vesp. com: seq:  
*Lovic:* et Oct.
- A. 16. F. 6. S. Theres. V. *∂x:* *ex heri* ut  
 ibi in M. Gl. (*Lovicii* ut *heri*) in Vesp:  
 com: seq: *Lovic.* et Oct.
- A. 17. Sab. S. Francis: Borg: *s∂x:* *loc. pr.*  
*ex 10. huj.* oia per *Archi-Dia:* et *Lovic:*  
*ut fer. 3. huj:* Vesp. de seq: com: Dom.  
*Lugebat tnt: Lovicii* com: Oct: *ut in 1.*  
*Vesp.* et Dom *tnt:*
- R. 18. DOM. 23. p. Pent. 3. 8br. S: Lu.  
 cæ Ev: *∂x. 2. cl:* 9. l. et com: Dom.  
 (*Lovicii* com: Oct: et Dom:) in L. et M.  
 Gl. Cr. P. Ap. U. E. D. in Vesp: com:  
 seq: et Dom. *Lovic:* com: seq. et Oct:  
 ac Dom.
- A. 19. F. 2. S. Petri de Alcan: C. *∂x.*  
 L. 1. N. F. in M. Gl. Vesp. a cap. de  
 seq. com. præc.
- R. 20: F. 3. Transl: S. Adalb: E. M. P. R.  
 P. *∂x:* L. 1. N. F. in M. Gl. Vesp. a  
 cap. de seq: com. præc. et S. Hilari-  
 on. C.
- R. 21. F. 4. SS. Ursulæ et Soci VV.  
 MM. P. R. P. *∂x:* L. 1. N. F. 9. l. et  
 com. S. Ab. in L. et M. Gl. Vesp: a  
 cap: de seq. com. præc:
- A. 22. F. 5. S. Francisci C. *∂x. ex 4.*  
*huj.* in M. Gl. Vesp. a cap. de seq.  
 com. præc:

O C T O B E R.

- A. 23. F. 6. S. Joan. a Capistr: C. P. R.  
P. *dx*: ut ibi in M. Gl. Vesp. de seq:  
com: *præc*.
- A. 24. Sab. S. Raphael. Arch. *dx*. *maj*: Off.  
*pr. pro aliq: loc:* in M. Gl. Cr. Vesp. de  
seq. com. Dom: *Exaudiat*. Or. ex Dom.  
3. p. Epiph: *tnt*: \* *Cras denunc*: | *Jej*:  
*Sab. et Fest. OO. SS. Dom.*
- A. 25. DOM. 24. p. Pent. ( *quæ est 3.*  
*p. Epiph.* ) 4. *8br.* S. JOAN. Cant. | P.  
R. P. *dx*. *t. cl.* cum *Oct.* ut ibi, vel in  
*pr. 20. 8br.* 9. l. et com: Dom. in L. et  
M. Gl. Cr. P. *Ttt*: U. E. D. in Vesp:  
com: Dom: *tnt. Lovicii* in Vesp. com:  
seq. et Dom: *tnt. \* De SS. Chrysant.*  
*Ec: MM. nil hoc, anno.*
- A. 26. F. 2. de 2: die *Oct*: *sdx*. L. 1. N.  
*Incipit*: ex heri 9. l. et com. S. Eya-  
risti P. M. in L. et M. Gl. 3. Or. B.  
*Concede* Cr. Vesp. de *Oct.*  
*Lovicii SS. Gereonis. &c. MM. P. R. P.*  
*dx. ex. 10. huj.* L. 1. N. et 9. l. ut su-  
pra com: *Oct.* et S. M. in L. et M. Gl.  
Cr. in Vesp. com. *Oct.*
- A. 27. F. 3. ( *Vig. sine Jej.* ) de 3. die  
*Oct.* *sdx*. L. 1. N. F. 9. l. et com: *Vig.*  
in L. Mis. dic: de *Vig.* in C. V. sine Gl.  
et Cr. 2. Or. *Oct.* 3. B. *Concede.* Vesp:  
de seq. *tnt.*
- R. 28. F: 4. SS. Simonis &c. Ap. *dx*. 2.  
*cl.* ut ibi in M. Gl. Cr. P. Ap. in Vesp.  
com: seq.

OCTOBER.

A. 29. F. 5. de 5. die Oct. sdx. L. 1. N.  
ex Dom: 5. 8br. in M. Gl: 2. Or. B.  
3. Eccl. v. p. Pap. Cr. Vesp. de Oct.

A. 30. F. 6. de 6. die Oct. sdx. L. 1. N.  
ex fer. 2. Dom. 5. 8br. rel. ut heri.

A. 31. Sab. (*Vig. cum Jej.*) de 7. die  
Oct. sdx. L. 1. N: ex fer. 3. Dom. 5.  
8br. 9. l. et com. Vig. in L. Mis: de  
Vig. ut fer. 5. huj. Vesp. de seq: com:  
Oct. ut in 1. Vesp. et Dom. *Vidi Do-*  
*minum* Or. ex Dom. 4. p. *Epiph.*

---

NOVEMBER DIERUM XXX.

A. † 1. DOM. 25. p. *Pent:* (*quæ est 4.*  
*p. Epiph.*) 1. 9br. Festum OO. SS. dx.  
1. cl. cum Oct. Off. pr. 9. l. et com.  
Dom: 4. p. *Epiph.* in L. et M. Gl. Cr.  
P. Ttt. U. E. D. Vesp: Festi post *Be-*  
*ned.* Dno Vesp. Def: ritu *dupl:* de Ppto  
Or. *Fidelium* Process. cum Station.

N. 2. F. 2. *Commem:* OO. *Fid.* Defun. de  
2. die Oct. sdx. L. 1. N. *Incipit* ex  
heri post Laud. dict: *Benedi.* Dno Off:  
Def. 3um. Noct. cum Laud. rit: *dupl.*  
de Ppto: Proces: cum. Station. Mis. oes  
de *Requiem* in Mis. Convent. in C. A.  
Gl. 2. Or. de Spu: S. 3. Eccl. v. p. Pap.  
Cr. Vesp. de Oct.



N O V E M B E R.

- A. 3. F. 3. de 3. die Oct. *sdx*: in M. Gl.  
Or. ut heri Vesp. de seq. com: Oct. et.  
SS. Vital. &c. MM.
- A. 4. F. 4. S. Caroli Borom. E. C. *sdx*. 9.  
1. SS. MM. com. Oct: et SS. MM. in  
L. et M. Gl. Cr. in Vesp. com. Oct.
- A. 5. F. 5. de 5. die Oct. *sdx*. ut ante  
et pr. Vesp. Oct.
- A. 6. F. 6. de 6. die Oct. *sdx*. ut ante et  
pr. Vesp. Oct.
- A. 7. Sab: de 7. die Oct. *sdx*: ut *supra*  
Vesp. de seq: ut in *1. Vesp.* com. Dom.  
*Muro* Or. ex Dom. 5. p. Epi. et SS. 4.  
Coronat. MM. \* *Dom. 2. cum. sua hebð.*  
*omitt.*
- A. 8. DOM. 26. p. Pent. (quæ est 5: p.  
Epiph.) 3. 9br. Octa. OO. SS. *sdx*. L.  
1. N. Dom. cur. 9. l. et com. Dom. 5.  
p. Epiph. ac. SS. MM. in L. et M. Gl.  
Cr. P. Ttt. U. E. D. Vesp. a cap. de  
seq. com. Oct. et Dom. ac S. Theodo-  
ri M.
- A. 9. F. 2. Dedic. Basil. SS. Salvat. *sdx*:  
Off. ut ibi 9. l. et com. S. M. in L. et  
M: Gl. Cr. in Vesp. com. seq: et SS.  
Tryphon. &c. MM.
- A. 10. F. 3. S. Andreae Avel. C. *sdx*. L.  
1. N. F. 9. l. et com. SS. MM. in L.  
*Suff:* ad Prim. prec. in M. Gl. 3. Or.  
*A cunctis* Vesp. de seq. com. præc. et  
Mennæ. M.
- A. 11. F. 4. S. Martini E. C. *sdx*. Off.

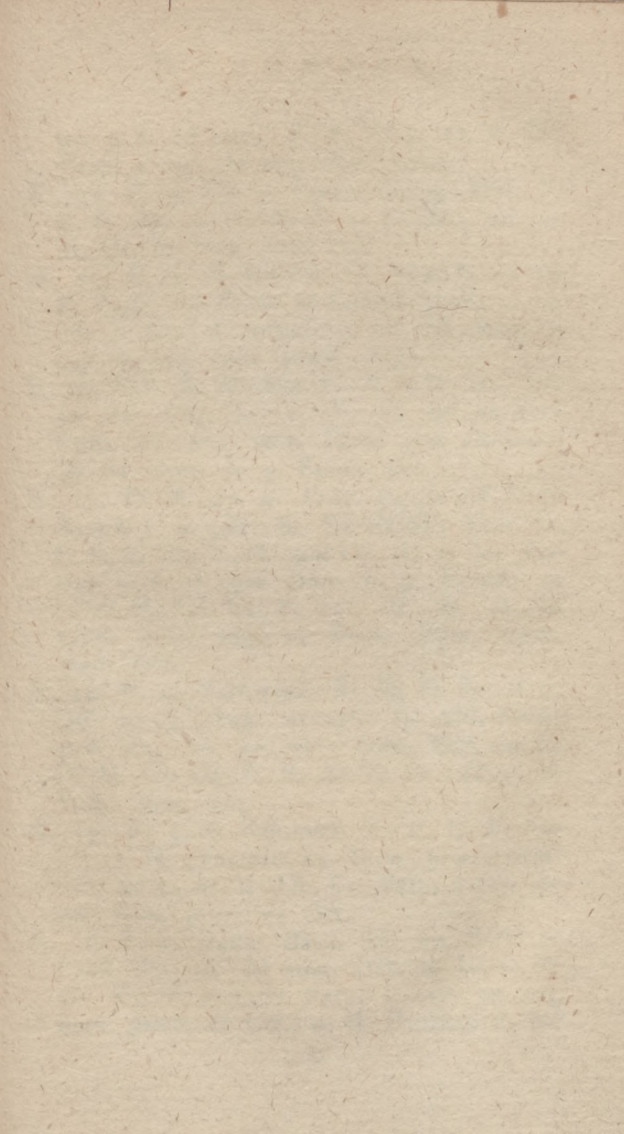





N O V E M B E R.

- pr. 9. l. et com. S. M. in L. et M. Gl.  
Vesp. a cap. de seq. com. præc.
- R. 12. F. 5. SS. 5. Fratr: Polon. MM. P.  
R. P. *dx*: L. 1. N. F. 8. *Hæc est*. in  
M. Gl. in Vesp. com. seq.
- A. 13. F. 6. S. Didaci. C. *sdx*: L. 1. N.  
F. *Suff.* ad Prim. et Compl. prec. in M.  
Gl. 2. Or. *A cunctis* 3. ad *lib.* Vesp. a  
cap. de seq. com. præc. *Suff.*
- R. 14. Sab. S. Martini P. M. *sdx. loc. pr.*  
*ex 12. huj.* L. 1. N. F. rel ut *heri*  
Vesp. de seq. com. Dom. *Qui eælorum*  
Or. ex Dom. 6. p. Epiph. *tnt.*
- A. 15. DOM. 27. p. *Pent.* (*quæ est* 6. p.  
*Epiph.*) 4. *9br.* S. STANISL: *Koft* C.  
P. R. P. *dx. t. cl. cum Oct.* L. 1. N. *Ju-*  
*stus* 9. l. et com. Dom. 6. p. Epiph: in  
L. et M. Gl. Cr. P. Ttt. U. E. D. in  
Vesp: com. seq. et Dom. *Hym. term.*  
*Jesu tibi.*
- A. 16. F. 2. Patrocinii. B. M. V. *dx. maj.*  
Off. ut 5. Aug. except: L. 2*di.* Noct.  
*quæ dic.* ex 12. *7br.* com. Oct. in L.  
et M. Gl. Cr. P. B. *Et Te in Festiv:* in  
Vesp. com. seq.
- A. 17. F. 3. S. Salomeæ V. P. R. P. *dx.*  
L. 1. N. *Incipit* ex Dom. præc. com.  
Oct. in L. et M. Gl. Cr. Vesp. a cap. de  
seq. com. præc. et Oct.
- A. 18. F. 4. Dedic. Basil. SS. Ap. Petri et  
Pauli *dx.* ut ibi com. Oct. in L. et M.  
Gl. Cr. P. *comuis* Vesp. a cap. de seq.  
com. præc. et Oct. ac S. Pontiani P. M.

N O V E M B E R.

- A. 19. F. 5. S. Elisabeth. Vid. *dx.* L. 1. N. *Incipit Joel* ex fer. 3. 9. l. et com. S. M. in L. et M. Gl. Cr. Vesp. a cap. de seq. Hym. 3. *v.* mut. com. præc. ac Oct.
- A. 20. F. 6. S. Felicis de Valo. C. *dx.* L. 1. N. *1ma.* fer. 5. *Amos 2da.* fer. 6. *Abdias 3tia.* Sab. *Jonas* com. Oct. in L. et M. Gl. Cr. Vesp. de seq. com. præc. et Oct. *Hym. term. Jesu tibi.*
- A. 21. Sab. Præsenta. B. M. V. *dx. maj.* ut ibi com. Oct. in L. et M. Gl. Cr. P. B. *Et Te in Præsenti:* in Vesp. com. seq. ut in 1. Vesp. et Don. *Super muros.*
- A. 22. DOM. 28. p. *Pent.* (*quæ est in Brev. 24.*) 5. 9br. Octa. S. Stanis. Kost. C. *dx.* L. 1. N. 9. l. et com. Dom. in L. et M. Gl. Cr. P. Ttt. U. E. D. in Vesp. com. Don. et seq. ac S. Felicita: M.
- R. 23. F. 2. S. Clement: P. M. *sdx.* Off. ut ibi 9. l. et com. S. M. in L. Suff. in M. Gl. 3. Or. *A cunctis.* Vesp. de seq. Hym. 3. *v.* mut. com. præc. et S. Chrysog: M.
- A. 24. F. 3. S. Joann. a Cruce C. *dx.* L. 1. N. fer. 2. *Nahum.* 9. l. et com. S. M. in L. et M. Gl. Vesp: a cap. de seq. com. præc.
- R. 25. F. 4. S. Cathari: V. M. *dx.* L. 1. N. ex heri *Habacuc* in M. Gl. in Vesp. com. seq. et S. Petri Alexa. E. M.
- A. 26. F. 5. S. Gregorij Thaum. E. C. *sdx.*

N O V E M B E R.

*loc. pr. ex 17. huj. L. 1. N. Sophonia  
ex heri 9. l. et com. S. M. in L. Suff.  
in M. 3. Or A cunctis Vesp. de seq. com.  
præc.*

A. 27. F. 6. S. Gertrudis V. *dx. ex 15.  
huj. L. 1. N. ima. ex fer 5. Aggaus  
2da. ex hod. Zacharias 3tia. ex cras  
Malachias in M. Gl. Vesp. a cap. de seq.  
com. præc.*

R. 28. Sab. (*Vig. sine Jej.*) S. Cæcilie  
V. M. *dx. ex. 22. huj. Off. pr. 9. l. et  
com. Vig. in L. et M. Gl. U. E. V. Miss.  
2. in Vesp. com. Dom. seq. et S. Satur-  
nini M. \* Suff. SS. cessant \* Sero claud.  
nupt. \* Cras promulg: Jej. sub Ppto.  
Fer. 4. et 6. tot. Advent: loco Vigi. quæ  
ante ieiunaban.*

Viol. 29. DOM. 1. *Adven. 1. cl. de Ea sdx.  
ut in Pfalt. et pr. ad Hor. ant ex Laud.  
com. S. M. in L. et M. ad Prim. 4. Ps.  
cum Symb. et prec. v. Qui venturus es  
spr. dic. ni. alit. not. in M. sine Gl. 3.  
Or. B. Deus Cr. P. Ttt. Vesp de seq.  
com. Dom.*

R. 30. F. 2. S. Andreæ Ap. *dx. 2. cl.  
Off. pr. com. F. (Ant. spr. pr. v. et  
Or. ex Dom. præc.) in L. et M. Gl.  
Cr. P. Ap. in Vesp. com. seq. et F.*

DECEMBER DIERUM XXXI.

- R. 1. F. 3. SS. Nazarij &c. MM. sdx. f.  
*loc. pr. 9. Aug. ex 28. Jul. L. 1. N. et*  
*com. F. in L. et M. Gl. 3. Or. B. Deus*  
*Vesp. a cap. de seq. com. præc. et F.*
- R. 2. F. 4. (*Jej. de Ppto.*) S. Bibianæ  
*V. M. sdx. ut heri not. Vesp. de seq.*  
*com. præc. et F.*
- A. 3. F. 5. S. Francisci Xav. C. dx. L. 1.  
*N. et com. F. in L. et M. Gl. Vesp. a*  
*cap. de seq. com. præc. et F.*
- R. 4. F. 6. (*Jej. de Ppto.*) S. Barbaræ  
*V. M. P. R. P. dx. L. 1. N. et com. F.*  
*in L. et M. Gl. Vesp a cap. de seq.*  
*com. præc. et F. ac S. Sabbæ Ab. C.*
- A. 5. Sab. S. Petri Chryso: E. C. E. D.  
*dx. loc. pr. ex heri L. 1. N. Fidelis com.*  
*F. et S. Ab. in L. et M. Gl. Cr. in*  
*Vesp. com. seq. Lovicij Vesp. de seq.*  
*com. Dom. tnt. \* Cras. promul. Jej.*  
*consu. F. 2. et Fest. celeb. Concept, B.*  
*F. 3.*
- Viol. 6. DOM. 2. *Aduen: 2. cl. de Ea sdx.*  
*ut in Psalt: et pr. et ut not. Dom. præc:*  
*Vesp. de seq. Hym. 3. v. mut. com.*  
*Dom.*
- A. †. Lovicij S. Nicolai E. C. dx. 1. cl.  
*cum. Oct. L. 1. N. Fidelis 9. l. et com.*  
*Dom. in L. et M. Gl. Cr P. Ttt. U. E.*  
*D. in Vesp: com. seq. et Dom.*
- A. 7. F. 2. S. Ambrosij E. C. E. D. dx.  
*L. 1. N. Fidelis com. F. (Lovic. Oct et*  
*F.) in L. et M. Gl. Cr. Vesp. de seq.*



D E C E M B E R.

com. præc. et F. *Hym. term. Jesu tibi.*

A. 8. F. 3. CONCEPT. B. M. V. *dx. 2. cl. cum. Oct.* Off. pr. Ant. 3. in 3. Noct. *Angelus* com. F. in L. ad Prim. & *Qui natus* per Oct. in M. Gl. Cr. P. B. *Et Te in Concept.* per Oct. in Vesp. com. seq. et F. *Lovic. Vesp. Festi* com. F.

A. 9. F. 4. (*Jej. de Ppto.*) S. Nicolai E. C. *dx. ex 6. huj. L. 1. N. F.* com. Oct. Conce. et F. in L. et M. Gl. Cr. P. B. in Vesp: com. Oct. et F. ac S. Melchiadis P. M.

*Lovicij* de 4. die Oct S. Nico. *sdx.* com. Oct. Conc: et F. in L. et M. Gl. Cr. P. B. in Vesp: com. Oct. Conc: &c. ut supr. \* *Cras Examen Ordinand.*

A. 10. F. 5. de 3. die Oct. Conc. *sdx.* com. F. et S. M. in L. et M. Gl. Cr. P. B. Vesp: a cap. de seq. com. præc: et F.

*Lovicij* de 5. die Oct. S. Nic. *sdx.* com. Oct. Conc: et F. ac S. M. in L. et M. Gl. 5. Or. de Spu: S. Cr. P. B. Vesp: a cap. de seq. com. præc: et Oct. Conc: ac F.

A. 11. F. 6. (*Jej. de Ppto.*) S. Damasi P. C. *sdx.* com. Oct Conc: (*Lovic: 2. svar.*) et F. in L. et M. Gl. Cr. P. B. Vesp: a cap. de Oct. Conc: com. præc: et Fer. *Lovicij* Vesp a cap. de Oct. S. Nic. com. præc: et Oct. Conc: ac F.

A. 12. Sab. de 5. die Oct. Conc: *sdx.* com.

D E C E M B E R.

F. in L. et M. Gl. 3. Or. de Spu: S. Cr. P. B. Vesp: a cap de Dom. com. Oct. Conc. et F. Lovicij de 7. die Oct. S. Nico. sdx. com. Oct. Conc: et F. in L. et M. Gl. 5 Or. de Spu: S. Cr. P. B. Vesp: Sab. a cap. de Dom. com. Oct. S. Nico. ut in *t. Vesp:* et Oct. Conc. \* *Cras: promul: IV. Temp.*

Viol: 13. DOM. 3. Adven. de Ea sdx. ut in Psalt: et pr. com. Oct. Conc: *Lovic: Oct. S. Nicol: et Conc: )* ac F. in L. et M. *sine Gl. Cr. P. B. Vesp: de seq com. Dom. et Oct. Com. Lovic. com. Oct. S. Nico. Dom. et Oct Conc.*

R. 14. F. 2. S. Luciae V. M. sdx. ex heri Off. pr. com. Oct. Conc: et F. in L. et M. Gl. Cr. P. B. Vesp: de seq. com. præc: et F.

A. 15. F. 3 Oct. Conc: B M. V. sdx L. 1. N. et com. F. in L. et M. Gl. Cr. P. B. in Vesp: com seq. et F.

R. 16. F. 4 IV. TEMP. S. Eusebij E. M. sdx. L. 1. N. *A mileto 9. l.* et com. F. in L. et M. Gl. 3 Or. B. *Deus U. E. F.* in Vesp: com. F. ad Compl: prec.

Viol: 17. F. 5. de ea *Inuit: Hym: et or.* ex Dom. præc: ad L. et Hor. Ant. *De Sion ad Bened: Vigilate* prec: fer in M. *de Dom. præc. sine Gl. et Cr. 2 Or. B. Deus 3. Eccl: v p. Pap. Vesp: de seq. com. F. O! sapientia.*

A. 18. F. 6. IV. TEMP. Expect. Part: B. V. M. sdx. maj. Off. pro aliq: loc. com.

D E C E M B E R.

F. in L. *Ex quo* et M. Gl. Cr. P. B. *Et Te in Expecta.* in Vesp: com. F. *O! Adonai,*

Viol. 19. Sab. IV. TEMP. (*Vig. de qua nil. in Off.*) de ea ut not. F. 5. præc: et pr. ad L. et Hor. Ant. *Ecce veniet ex F. 2. 4ta.* Ant. *Expectetur* ad Bened: *Quomodo* præc: fer. M. pr. 2. Or. Vig. 3. B. *Deus U. E. S. Joan: ORDINES. SS. Vesp: fer. a cap. de Dom. Ant. O! Radix duplicat: \* Cras: promulg: Vig: Nat. cum Jej F. 5. Fest: Celebr: Nativ: Dni ac licit: esus. carn. F. 6. et Fest: celebr: S. Steph: Sab.*

Viol: 20. DOM. 4. *Adven:* de Ea *sdx.* ut in Psalt: et pr. et ut not. Dom. 1. *Adven:* Vesp: de seq. com. Dom. *O! clavis.*

R. 21. F. 2. S. Thomæ Ap. *sdx.* 2. cl. ut ibi com. F. in L. *Nolite* et M. Gl. Cr. P. Ap. in Vesp: com. F. *O! Oriens,*

Viol: 22. F. 3. de ea ad Mat. ut not. fer. 5. præc: ad L. et Hor. Ant. *Rorate* ad Bened: *Consurge* Miss: Dom. præc: *sine Gl. et Cr. 2. Or. B. 3. Eccl: Vesp. fer. ad Magn: Ant: O! Rex dupli.*

*Lovicij.* Vesp: de seq. com. F. ut supra.

Viol: 23. F. 4. (*Jej. de Ppto:*) de ea ut heri. ad L. et H. Ant. *Prophetæ* ad Bened: *Ecce completa* rel ut heri. Vesp. fer. ad Magn: Ant. *O! Emman: dupl.*

D E C E M B E R.

R. *Lovicij* in Colleg: S. *Victoriæ* V. M.  
*ðx. maj.* L. 1. N. *Confitebor* 2. et 3. de  
 Comm. 1. loco com. F. in L. et M. Gl.  
 Cr. in Vesp. com. F. ut sup.

Viol. 24. F. 5. (*Vig. Nativ. cum. Jej.*)  
 de ea ut ibi *Abs.* ex 1. *Bened.* ex 3. Noct.  
 ad L. et Hor. Off. *ðx.* ad Prim. 3. Ps. in  
 Martyr: præmit. Anno a creatione et so-  
 lemn: per dignio: Præl: in Pluv: cantr:  
 Miss: pr. sine Gl. et Cr. Vesp: de seq.  
 Hym. term: *Jesu tibi usq.* ad Epiph:  
 post *Alma v. post Partum \* Hodie et*  
*usq. ad Oct.* Epiph: prohib: Miss: Vo-  
 ti. et Def.

A. †. 25. F. 6. NATIVIT: D. N. J. C. *ðx.*  
 1. cl. cum. Oct. oia pr. dic. tres: Miss:  
 cum. Gl. Cr. Præ. commc: pr. per. Oct.  
 in 1ma. M. dic. Noctem in rel. diem sa-  
 cratis in 2da. M. fit. com. S. Anast: in  
 3tia. U. E. cum natus ex Epiph: in 1.  
 et 2. Miss: non fit Purifi nec. calix ex-  
 terg: nec extr: corporale ponit: sed sum-  
 pto *ðlgntr:* Sanguine calix Pala tgtr:  
 dic. Or. consvetæ et digiti abluuntur in  
 alio vase mundo, dein pontr: Host. pro  
 alt. Miss: in Patina et Calix velo tgtr. In  
 3tia. Miss: sumpto sangv. fit et sumtr:  
 ablut: Ord. dein ablut. digit: ex 1. et 2.  
 Miss: ex Vase in Cal. fund: et sumtr:  
 tand: fit ablut: digit: NB. Si quis ex rtabli  
 caa unam tant. vult obsolvere Miss: debet.  
 3am. duas Miss: non licet celebr. neq.  
 de nocte privitas, aut Confes: excip: vel

Comm. *dare*



D E C E M B E R.

Vesp: de Nativ. com. seq. et OO. SS.  
MM. Ant. *Istar. v. Lætamini Or. Deus  
qui nos loco Solemn. dic. commem.*

R. 26. Sab. S. STEPHA: Proto. Mar:  
*2x. 2. cl. cum Oct. com. Nativ et OO.*  
SS. MM. in L. et M. Gl. Cr. Præ:  
Commc: Oct. *Bened. avenæ* Vesp. de Na-  
tiv: a cap. de S. Steph. com. seq. et  
Oct. Nat. ac OO. SS. MM. \* *Cras. de-  
nun. Fest. celebr: Circumc. Dni F. 6.*

A. 27. DOM. vacat. S. Joan. Ap. et Ev.  
*2x. 2. cl. cum Oct. com. 2. 8var ut ibi*  
in L. et M. Gl. Cr. P. &c. Oct. *Bened:  
vini* V sp: de Nativ. a cap de S. Joan.  
com. seq. et 2. 8var.

Viol: 28. F. 2. SS. Innoc: MM. *2x. 2. cl.*  
*cum Oct. ut ibi non dic Te Deum sed*  
*9. 2. com. 3. 8var. in L. et M. sine*  
*Gl. post Grad. non dic. Alleluia sed dic*  
*Tractus Cr. P. &c. Oct. Vesp: de Nati,*  
a cap. de SS. Innoc. com: seq. et 3.  
8var.

R. 29. F. 3. S. Thomæ Cantuar. E. M. *2x.*  
com. 4. 8var. in L. et M. Gl. Cr. P.  
&c. Oct. Vesp: de Nativ. *ritu sdplici*  
a cap. de Dom. inf. Oct. com. præ: et  
4. 8var.

A. 30. F. 4. DOM. *infr. Oct. Nativ. 2x.*  
Off. ut ibi com. 4. 8var. in L. et M. Gl.  
Cr. P. &c. Oct. Vesp. de Nativ. *ritu 2pli.*  
*ci* a cap. de seq. com. Dom. et 4. 8var.

# DECEMBER.

A. 31. F. 5. S. Sylvestri P. C. *dx.* com. 4.  
8var. in L. et M. Gl. Cr. P. &c. Oct.  
Vesp de :eq. *tnt.*

\* Hodie et per Annum seq. Litt. Mar-  
tyr. d.

Ad M. D. G. B. M. V. et OO. SS. Cul-  
tuu et Venerationem.

---

## AD RUBRUM

Festum SS. Nominis Iesu celebratur  
Dom. 2. post Epiph: Quod si dicta Dom.  
venerit in Dom. Septuagesimæ, dictum Fe-  
stum transfertur in diem 23. Ianuar. non ob-  
stante festo S. Raymundi de Pennaf. C. ut  
posset Offn: absolvi ante Quadrages. Ita  
S. R. C. d. 7. Maj 1746

Si Festum S. Joseph occurrat F. 5. in  
cæna Dni Offn: transfertur in aliam diem  
non inpeditam, sed præceptum audiendi Mis-  
sam et vacandi ab operibus servandum. . . .  
Sed per Ordinarios locorum accurratè provi-  
dendum, ut eo die aliquæ Missæ privatæ ad  
adimplendum præceptum ante solennem  
Missam non desint, atquæ Communio Cleri

antiquo more solita non omittatur. Ita S. R. C. d. 13 7bris. 1692.

S quis debet dicere Missam Votivam de B. M. V. infra Octavam alicujus festi ejusdem B. M. V. si Offm fiat de Octava dicat Missam talis Octavæ cum Gl. et Cr. si de Sanctis sit Offm erit Missa de Octava absque Gl. et Cr. nisi fuerit Sabbatum quia tunc dicitur cum Gl. absq. Cr. Ita S. C. R. d. 2. Decemb. 1684.

Ad absolutionem pro Defuncto in oratione *Non intres in judicium* etiamsi fœmina fuerit dicitur *cum servo tuo Domine* et semper in numero singulari et si plures fuerint. Ita S. R. C. 31. Aug. 1697.

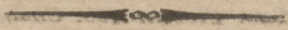

---

# ELENCHUS

*Cleri Archi-Diæcesis Gnesnensis*

J N P O L O N I A.

*Administrator Generalis Archi-Diæcesis Gnesnensis in Polonia, et Judex Legatus Metropolitanus ad Causas in 2da Instantia judicandas Illmus et Rndmus Andreas Wollowicz Arch-Diac. Cath. Administrator Diæcesis Warsavi. Can. Plocen. Abb. Commend. Cervenien. Ord. Aquil. Alb. S. Alexandri Nev. et S. Stanis. Eques.*

Archi-Collegiata Lanciciensis

P R Æ L A T I,

*Præp. Frac. Renig. Zambrzycki Epp. Dardan, Suffr. K jow.*  
*Decan. Eugenius Roes'er. Inf. Cam. C, M. G in Mitostaw et Winna gora*  
*Praep.*



*Archi-Diac.* Lucas Marszewski *Off.* For-  
Lanc. in Topola *Præp.*  
*Scholast.* Felix Lewiński *Epp.* Eretrien,  
*Suffr. Decan.* Vladislav. *Præp.* Ge-  
dan. et Brešt. O. S. Stanisl, E-  
ques.

## CANONICI.

Laurent Norden, in Psczonow *Præp.*  
Stanisl: Gabrielski.  
Joseph Miniszewski, *Can:* Volb. in Kuro-  
wice *Cur.*  
Adalb. Lityński.  
Adalb: Czapiński, *Dec.* For. Zegrz. in  
Oszkowice *Cur:*  
Joann. Kłodowski. C. M. G. *Præp.* Inful.  
Lascen.  
Adalb: Zawadzki, *Can.* Lasc. *Dec.* For.  
Lov. in Domaniewice *Com. perp.*  
Martin Szremowicz, in Koło *Præp.*

## Insignis Collegiata Loviciensis.

### PRÆLATI.

*Præp.* Joann. de Siegel, C. M. G.  
*Decan.* Daniel Ostrowski, *Epp.* Betsaid.  
*Suffr. Lov.* Schol M. G.  
*Archi Diac.* Franciscus Czaykowski, *Præp.*  
Gluch:

## CANONICI.

- Antonius Turowski.  
Ludovi: Loga, *C. M. G. Archi. Diac: Unie-  
jou.*  
Theodorus Wiesiołowski, *C. M. G. Offic.  
Gen. Lov.*  
Basilius Popiel, *Dom: Emer, Provisor.*  
Vincent: Frydrych, *Consist. Gen. Lov. Jud:  
Sur.*  
Stanisl: Delert, *Dec: For. Skierni, in Ja-  
ni ławice Cur.*  
Thomas Daniszewski, *in Chruslin Præp.*  
Casimirus Tarnowski.  
Nicolaus Manugiewicz, *C. M. G. et Cath.  
Vars. Jud. Sur: Consist. Gen.  
Vars. in Kaski Cur.*

## COLLEGIATA CALISSIENSIS.

### PRÆLATI.

- Præp: Xav: Ulatowski, *C. C. P. in Rogo-  
żno Com: perp.*  
Archi Diac. Joan Gorczyzewski, *C. C. P.*  
Decan. Onuphr: Chęcki, *Promot. Confrat.  
S. Joseph.*  
Custos. Lucas Traffarski, *in Błaszki Præp:*

### CANONICI.

- Ignati Bogucki, *Can. Livo.*  
Barthol. Trzęsowski, *Jud: Sur: Cons. Calis.*

Nicola. Panecki, in Dobrzec Cur.  
Joann. Bryzowski.  
Stanisl: Zaremba.  
Ludovi: Sadowski, in Stupy Cur.

## COLLEGIATA UNIEJOVIENSIS.

### PRÆLATI.

*Præpositura in corp. Suffr. Gnesn.*  
*Archi Dirc Ludov. Loga. C. M. G.*  
*Decan: Vincent Woyciechowski. Can. h. Lan.*  
*Præp: Kłod.*  
*Custos. Sebast: Kaszyński, Can: h. Lan.*  
*Dec. for. Sępóln: in Skolsko*  
*Cur:*

### CANONICI.

*Sebast: Raylki, Can: h. Lanci: Off: Uniejo.*  
*Dec. for. Conin in Russocice Cur.*  
*Joann: Pągłosiewicz, in Grzegorzow Cur.*  
*Adam Durski.*  
*Michael Gorczyński, Jud Sur: Consist. U.*  
*niejov.*  
*Adam. Oczkowski.*

# COLLEGIATA VIELUNENSIS.

## PRÆLATI.

*Præp. Vacat.*

*Decan.* Hyppolit Chrzanowski, *M. G. et C.*  
*P. Can. Offic. For. Vielun.*

*Custos.* Theodorus Pisarski.

## CANONICI.

*Joan. Cant:* Chrzanowski, *in Bolestawice*  
*Præp.*

*Mathæ.* Lisiecki, *Dec. for. Wierusz. Can.*  
*h. Lanc. in Wuycin Cur.*

*Martin* Gumkowski, *in Lututów Cur.*  
*Florianus* Jelski. *Nominatus.*

# COLLEGIATA LASCENSIS.

## PRÆLATI.

*Præp. Inful.* Joan Koldowski, *C. M. G.*

*Decan:* Michael Janikowski, *Notar. Aplicus.*  
*in Restarzew Cur.*

*Custos.* Aegid. Bleszyński. *in Parzno Cur.*

## CANONICI.

*Adalb:* Zawadzki.

*Valent:* Marchwicki.

An-



Andre: Gornicki.  
Martin: Kurkowski.

## COLLEGIATA SIRADIENSIS.

### P R Æ L A T I.

*Præp: Vacat.*

### C A N O N I C I.

Josephus Mazurowski,  
Jacob: Stankiewicz.  
Michael Muszyński.

### EXAMINATORES

### P R O S Y N O D A L E S.

Franciscus Czaykowski *Archi Diac: Coll.*  
*Lovic: P. Glu:*

Basilus Popiel *Can: Coll. Lovic:*

Vincen: Frydrych, *Can: Coll: et Consiſt.*  
*Gen: Lov: Jud: Sur:*

Franci: Cichocki *Can: h. et Vice Præp:*  
*Lov:*

Petrus Michałowski, *Can: h. Lov.*

Josephus Rutkowski, *Can: h. Lov:*

Theodorus Borysiewicz *Sup: Sem: Lov:*

Ioannes Pagaszewski  *Direc: Sem: Lov:*

# CENSORES LIBRORUM.

Franciscus Czaykowski, *Archid. Lov. Præp:*  
*Gluch:*

Archi-Diaconatus Loviciensis.

DECANATUS.

LOVICIENSIS.

- Bednary.* Joan. Domański, *Cur:*  
*Bolemow.* Anton: Spychalski; *Cur: Vics*  
*Dec: for:*  
Michaéli Tomaszki, *Vic:*  
*Chruslin.* Thom: Daniszewski, *Præp: Can:*  
*Lov:*  
Michaél Stefanowski, *Vic:*  
*Dmosin.* *Incorp. Semin. Lovic.*  
Joseph. Połaszewski, *Vic:*  
*Domaniewice.* *Incorp: Præp. Inful: Lasc:*  
Adalbert. Zawadzki, *Com: perp:*  
*Can: Lasc. Dec: for.*  
*Głowno.* Anton: Linowski, *Cur:*  
*Kapina.* Stanisł: Drozdowski; *Cur:*  
*Kocierzew.* Joseph. Krzewiński, *Com: perp:*  
*Kołacinek.* Joann: Morawski, *Cur:*  
*Łowicz.* *ad Insig: Colleg. Beneficiati.*  
Franc: Cichocki, *Vic: Præp: Can:*  
*h. Lov: Eccl. S. Leon. Com.*  
Petrus Michałowski, *Vic: Can: h.*  
*Lov: ac Rmi: Cap: Secret:*

Joseph: Rutkowski, *Vic: Can: h.*  
*et Conc: Lou.*

Adalber: Wovciński, *Vic: Conc:*  
*Lou: et Inſt: Conſis:*

Franci: Danecki, *Vic:*

Petrus Sladecki, *Psalt. Regens:*  
*Alumn.*

Joann: Skabrat, *Præb. Conc. Coll.*  
*Parochia ad S. Spiritum.*

Antonius Mirowski, *Com: perp.*

Nieborow. Adalb: Samin, *Cur:*

Joseph Grobelski, *Vic: Appl:*

Pszczonow. Laurent: Norden, *Præp: Can:*  
*Lanc.*

Ignat: Westerowski, *Mans: Emer:*

Andr: Cudnochowski, *Com:*

Złakow. Thad: Turkowski, *Præp: Can: h.*  
*Vars.*

Joann: Chmielarski, *Mans: Com:*

Joseph: Mikolajewski, *Mans:*

## DECANATUS

### R A V E N S I S.

Boguszyce. Joann: Piekarski, *Cur.*

Budziszewice. Thom: Opelczyński, *Cur.*

Czerniewice *Vacat:* Joseph: De kowski, *Com:*

Gnowtadz. Francis. Okuski, *Cur:*

Krzemienica. Thad: Turkowski, *Præp: Can:*  
*h. Vars:*

- Kurzeszyn. Stanisł: Walewski, Cur.  
 Anton: Jemiałkowski, Vic;  
 Lubochnia. Franc: Buchowski, Cur.  
 Łęgonice Rawskie: Vacat Joan: Podembski,  
 Com. Dec: for: Raw:  
 Baltasar Poselski, Vic.  
 Michałowice. Joan. Podembski, Cur. Dec:  
 for.  
 Nowe miasto. Carol de Blumenau, Cur.  
 Rawa. Dyonys: Warhałowski, Præp. C,  
 R. S. Sepulc. Schol. Rect.  
 Hyacin: Kaywult, Vic: ejusd:  
 Ord.  
 Arnolf: Zoltowski. Præp: Hosp:  
 O. S. Ben:  
 Rzeszyca. Incorp: Primic: Volbor:  
 Thad: Janiszewski, Com: perp.  
 Stara Rawa. Vincent Buczyński, Cur.  
 Sierzchowy. Ignat Szynczakowski, Cur.  
 Tobiasze. Joseph: Swiderski, Cur.  
 Ujazd. Adalb: Baranowski, Cur:

## DECANATUS.

### SKIERNIEWICENSIS.

- Bełchów. Micha. Radkiewicz. Cur:  
 Białynin. Vacat. Thom: Gornicki, Com:  
 Głuchów. Franc. Czaykowski Præp: Ar-  
 chid. Lov.  
 Gasp: Wolborski, Mans:  
 Joan: Szymański, Vic:



- Godzianow.* Adal: Zawadzki, *Paroch.* *Nomin:*  
*Jeżow.* Beda Krysztofowicz, *Præp.* *Dec:*  
*for.* *Mszczonow.* *O. S. B.*  
 Romuald: Zawadzki, *Vic:* *de eod.*  
*Ovd.*  
*Janisławice.* Stanisł: Delert, *Cur:* *Can:*  
*Lov:* *Dec:* *for:*  
*Lipce.* Nicolaus Letki, *Cur.*  
*Makow.* *Incorp:* *Decan.* *Lovic.*  
 Mathi: Dąbkowski, *Com.* *perp.*  
*Skierniewice.* *Incorp.* *Suffr.* *Lovic.*  
 Adam. Rudnicki, *Mans.*  
 Thom: Gilewski, *Mans.*  
 Casimir. Cielecki *Præp.* *Hosp.*  
*Stupia.* Theod: Strzyżewski, *Cur.*  
*Wysokienice.* *Incorp.* *Præp:* *Głuchow.*  
*Vic.* *unus de Mans* *Głuchow.*  
*Zelazna.* Gasp: Wolborski, *Nominat:* *Cur:*  
 Joseph: Łaszczyński, *Vic.*  
*Zelechlinek.* Anton: Zaremba. *Cur.*

## DECANATUS

### Z E G R Z E N S I S.

- Bratoszewice.* Thom: Linowski, *Cur:*  
*Bielawy.* Gasp: Grabowski, *Mans.* *Com.*  
*Brzeziny.* Felix Woyciechowski, *Præp.*  
 Gregor. Janiszewski, *Mans.*  
 Jgnat. Mistakiewicz. *Mans.*  
*Choiny.* *Vacat.* *Filia Eccl:* *Mileszk.*

- Dobra.* Casim: Cielecki, *Cur.*  
*Gieszno.* Barthol: Markiewicz, *Cur.*  
*Gera.* Joseph: Lewandowski: *Præp: C.*  
*R. L.*  
*Koźle.* *Vacat.* Carol. Mirkowski, *Vic:*  
*Makolice.* Franc: Woytałowski, *Cur.*  
*Mieszki.* Jann: Burzyński, *Cur:*  
*Modlna.* Joseph: Lewandowski, *Com:*  
*Oszkowice.* Adalb. Czaplinski, *Cur: Cans*  
*Lanc: Dec: for.*  
*Piątek.* Math: Pawłowski, *Præp:*  
Honorat: Nowicki, *Mans,*  
*Skoszewy.* Joann. Budny, *Com.*  
*Strykow.* *Vacat.* Casim: Cielecki, *Com:*

## DECANATUS

### BRZEZNICENSIS.

- Borowno.* Joseph: Łukasiewicz, *Cur.*  
*Brzeźnica.* And: Mulzoff. *Cur.*  
*Dworszewice.* Mich: Osiecki, *Cur.*  
*Działorzyn.* Adalb Szymański, *Cur.*  
*Jedlno.* Mart. Gołębowski, *Cur.*  
*Kruszyna.* Thom: Chołkowski, *Cur.*  
*Lgota.* Joap: Gorelski, *Cur.*  
*Makowiska.* Ignat. Borzęcki, *Cur.*  
*Mstow.* *sub cura Can. Reg. Lat:*  
*Mykanów.* Thom: Linowiecki, *Cur.*  
*Paieczno.* Joseph Paulicki, *Præp.*  
*Redziny.* *Filia Eccl. in Mstow. Vacat.*  
*Rzęśnia.* Sigism: Szytkier, *Cur.*

*Siemkowice.* Flor: Płofki, *Cur.*

*Stroża.* *Vacat:*

*Szulmierzyce.* Mart: Zalewski, *Cur.*

Casimi. Wespafński. *Vic.*

*Wasosz:* Andr. Broniszewski *Cur.*

*Wiewice.* Thom. Marzałkowski, *Cur.*

## DECANATUS

### LUTOMIRIENSIS.

*Bełdrzychów.* Joachi: Banaszekwicz, *Cur.*

*Dobron.* Martin. Kurkowski, *Com. perp.*

*Can. Lasc. Dec. for.*

*Gorka.* Joan. Herann. *Cur.*

*Kwiatkowice.* Nicol. Błędowski, *Com.*

*Lutomirsk.* Ignat. Domański, *Præp.*

*Małyń.* Ignat: Kuczowski, *Cur.*

*Męka.* *Incorp. Colleg. Sirad.*

Thom: Szymański, *Vic.*

*Mikołajewice.* Petrus Kosiorski, *Cur:*

*Pabianice.* Ioan. Szembegr, *Cur.*

Thom: Gandecki, *Vic: Prov.*

*Rossoszyca.* *Vacat. Decanus Loci Com.*

*Wierzchy.* *Vacat. Idem Com.*

*Zadzim.* Vincent. Choynacki, *Cur.*

*Brodnia et Glinno Filice Eccl.*  
*in Zadzim.*

DECANATUS  
RADOMSCENSIS.

- Borzykowo.* Petr. Jankowski, *Cur.*  
*Chełm:* Daniel Ostrowski, *Cur. Suff.*  
 Lov. Schol. M. G.  
 Joseph. Kowalewski, *Vic.*  
*Cieletniki.* Vacat. Sebast Pawłowiki, *Vic.*  
*Dąbrowa.* Franc: Piotrowski, *Cur: Vic:*  
 Dec: for.  
*Dmenin.* Adalb: Adamski, *Cur.*  
*Dobroszyce.* Stanisl: Walewski, *Cur:*  
*Gidle.* Caieta: Turowski, *Cur.*  
*Kamieńsko* Nicol: Lefranc, *Præp. Dec: for.*  
 Brzezni.  
 Stanisl: And: Tański, *Vic.*  
*Kłomnice.* Julian: Waśniewski, *Cur.*  
*Kobiele.* Franc: Jankowski, *Cur: Can: h.*  
 Lov: Dec: for.  
*Kodrąb.* Martin: Mirowski, *Cur:*  
*Konieczpol,* Sim: Kozielski, *Præp: Can: h.*  
 Lanc.  
 Adalb: Domański, *Alt: S. Rosar.*  
 Thom: Magierowicz, *Vic:*  
*Krepa.* Vacat.  
*Małuszyn.* Math: Ligurowicz. *Cur.*  
*Niedospielin* Cajet: Ungier, *Cur.*  
*Pławno.* Valent: Dąbrowski, *Com:*  
*Raęomsko.* Nicol: Lefranc, *Administr:*  
 Joseph: Matczyński, *Præb: Corp.*  
 Christi.  
 Valent: Dąbrowski, *Præb. Hosp.*  
 Stanisl: Stefański, *Vic:*



*Rzuiowice. Vacat: Joseph: Kowalski, Com:*  
*Soboszyce. Vincent. Wittmann, Cur.*  
*Strzałków. Præbenda. Math. Węgierski Con:*  
*Cath: Vars: ac ad S. Andr:*  
*Præp:*  
*Wielgomłynny. Sub cura Erem S. Pauli.*  
*Wola Grzymalina. Vacat.*  
*Zytne. Sebast Rączkowski, Cur.*

D E C A N A T U S  
 T U S S I N E N S I S.

*Bąkowa Góra. Valent. Kamórki, Cur.*  
*Bęczkowice. Mathæ. Dzidowski, Cur.*  
*Będków. Nicolaus Drużbacki, Præp.*  
*Ludov: Wierzyński, Vic:*  
*Bogdanow. } Franc: Drozdowski, Cur.*  
*Poświęcalice. }*  
*Dłutów. Alexan. Paiewski, Cur.*  
*Gomulin. Joann. Kowalewski, Cur.*  
*Gorzkowice. Casimi: Tymński, Cur.*  
*Kurowice. Joseph: Miniszewski, Cur: Can:*  
*Lanc: et Volb.*  
*Mierzyn. Franc: Zader, Cur: Can: Cru-*  
*svic: Dec: for:*  
*Mileiow. Adalb: Kamiński, Cur. Abb: Vit.*  
*Moszczenice. Thom: Chrołowski, Cur.*  
*Piotrków. Vacat. Sub Com: Schol: Piar:*  
*Colleg: Petricov:*  
*Joseph: Miniszewski, Præb: S.*  
*Cruc:*  
*Ioan: Oliwiński, Vic: w660H*

- Raczo.* Sub cura Rmi Abb: Vitov.  
*Rosprza.* Petr: Zdyrkiewicz, Cur.  
*Rzgow.* Valent: Tomaszewski, Cur: Vic:  
           Dec: for.  
*Srockie.* Thom: Grodzicki, Cur.  
*Suchcice.* Dom: Wstowski, Cur.  
*Sulejów.* Stanisl: Miskiewicz, Cur.  
*Tuszyn.* Adalb: Jasiński, Cur:  
*Witow.* Sub cura Can: Reg: Præmonstr:

## Archi - Diaconatus Lanciënsis.

### DECANATUS

### KŁODAVIENSIS.

- Bierzwienna.* Thad. Zernicki, Cur.  
*Błonie.* Lauren: Witkowski, Cur.  
*Borystawice Kościelne:* Ant: Cichocki, Cur.  
*Dąbie.* Flori: Niewiarowski, Cur.  
*Dąbrowice.* Theod: Guzowski, Cur, Can:  
           h. Lanc. Dec: for. Kutnen,  
*Dzierzbice.* Luc: Skolimowski, Cur. Can, h,  
           Lov: Dec. for.  
*Grabow.* Joann: Wolski, Cur.  
           Vincen: Plewczyński, Vic: prov.  
*Grzegorzew:* Joan: Pigłosiewicz, Cur: Can:  
           Uniejou.  
*Hełm:* Incorp: Custod. Uniejou.  
           Andr: Wydrzyński Com: perp.  
*Hodow.* Valent. Cyganowski, Cur.

- Kłodawa.* Vincen: Woyciechowski, *Præp:*  
*ibidemq ad Eccl, SS. Corp:*  
*Christi. Dec: Uniejov:*  
 Narci: Domański, *Vic: Ord:*  
*Carm:*  
 Petr: Mikowski, *Vic. Ord: Carm:*  
*Krosniewice.* Vinc: Woyciechowski, *Com.*  
*Dec. Uniei.*  
 Andr: Dziobkowski, *Vic*  
*Mazow.* Joan. Jakubowski, *Cur.*  
*Milonice.* Vacat. Franc: Jazwiński, *Com:*  
*Pieszewo.* Mich Łyszowski, *Cur.*  
*Rdułtow.* Mich: Jabłoński, *Cur.*  
*Siedlec.* Math: Rakowski, *Com.*  
*Sobotka,* Joan: Dąbrowski, *Cur.*  
*Umienie.* Roch: Saniszewski, *Com:*

## DECANATUS

### KUTNENSIS.

- Baków.* Bogumil: Wittan, *Com: perp.*  
*Bedlno.* Mich: Kurowski, *Cur.*  
*Głogowiec.* Joseph: Gosse, *Cur. Vic: Dec:*  
*for.*  
*Grochow.* Justi: Danecki, *Com.*  
*Imielno.* Vacat: Joseph: Gosse. *Com.*  
*Kaszewy.* Franc: Pruszyński, *Cur.*  
*Kutno.* Thom: Cholewicki, *Præp: Can.*  
*h. Lev.*  
 Sim: Majewski, *Vic.*  
 Jacob: Kupiecki, *Vic.*

- Łąkoszyn. Constant: Bilczyński, Cur.  
 Łęki. August: Rogoziński, Cur.  
 Nowe. Anton: Przybylski, Cur.  
 Oporów. Beniga: Treuer, Com: Prior. O.  
                   *S Paul primi Erem.*  
                   Martin: Dzwigalski, Vic. ejusd.  
                   Or.  
                   Cyprian Palko, Vic: ejusd: Or:  
 Orłow. Martin: Schure, Cur.  
 Pleska Dąbrowa. Franc: Jabłoński, Vic:  
 Sławoszew. Vacat. Obsigil. Eccl.  
 Sobota. Joseph Dominikowski, Cur.  
 Sotek. Joan Rozwadowski, Com.  
 Strzegacin. Adalb: Hołdrzyński. Cur.  
 Topola. Luc: Marszewski, Cur. Archid:  
                   Lanc.  
 Witonia. Vacat. Flor: Otoriski, Vic: O.  
                   Carm.  
 Zduny. In corp: Conu: Lovi: O. Pradic:  
 Zychlin. Jacob. Lamkowski. Prap.

## DECANATUS

### LANCICIENSIS

- Beldow. Gregorius Zagurski, Cur.  
 Dal.kow. Anton: Borowicz, Com.  
 Domaniewo. Vacat. Joseph. Sojecki, Dec:  
                   for. Com.  
 Katow. Adalb: Woyciechowski, Cur.  
 Kazimierz. Sim: Kowalski, Cur. C. R. L.



- Łeznica jor.* Ant: Twardowicz, *Cur.*  
*Łeznica nor.* Adal: Lityński, *Cur.* *Can:*  
*Lanc.*  
*Łęczycza* *Beneficiati ad Archi Colleg:*  
 Nepom: Spinek, *Praep. Civit et*  
*Vic: Praep. Coll:*  
 Mich: Kułakowski, *Vic:*  
 Jacob: Klembowski, *Vic: ac Cap:*  
*Sar,*  
*Vinc: Odrobiński, Mans.*  
*Ozorkow.* *Vacat.* Georg: Strzeszewski, *Vic:*  
*Parzenezew.* *Vacat:* Casim: Tarnowski, *Com.*  
*C L.*  
*Podębie.* Adalb: Kurpiński, *Cur.*  
*Solca.* Clem: Kraskiewicz, *Cur.*  
*Tur.* Joseph: Soiecki, *Cur. Dec: for.*

## Archi - Diaconatus Calissiensis.

### DECANATUS

### STAVENSIS.

- Biskupice.* Math: Oliński, *Cur.*  
*Błaszki.* Luc: Traffarski, *Cur: Cust, Ca-*  
*lis.*  
 Paul: Tessarz, *Vic:*  
*Chełmie.* Carol: Majewicz, *Cur.*  
*Chlewo.* Vincent: Sławiński, *Cur.*  
*Dobrzec.* Nicol: Panecki, *Cur: Can: Col:*  
*et Liv.*

Giżyce. Ludov: Kraiewski, Cur,  
Godziesze. Nicol: Panecki, Cur: Can. Ca-  
lis.

Gora. Franc: Szaniawski, Nomin: Cur.

Goszczonów. Joseph. Juski, Cur.

Głuchów. Paul: Małiński, Cur.

Gruszczycze. Vacat. Valen: Kawczyński,  
Com.

Jwanowice. Casim: Dziecielski, Cur. Can.  
nat. Calis.

Gaspar Ingitowski, Capel. O.  
Mm. Conv.

Kalinowa. Andre. Rychłowski, Cur.

Kalisz. Ad Eccl. Colleg. Beneficiati.

Carolus Sarnowski, Vic:

Anton: Smidowicz, Vic:

### Ad Eccl: Paroch. S. Nicolai:

Ignatius Przybylski, Præp.

Franc: Karkoszyński, Vic. et  
Conc:

Koźminek. Math. Krakowski, Cur:

Kraszewice. Filia Eccl: in Giżyce

Liskow. Vacat. Ignat. Zaremba, Com.  
Can: Calis:

Malanow. Melchi: Waligorski Cur.

Opatówek. Felix Owieski, Præp. Dec. for.

Przespolew. Vacat: Valent: Kawczyński,  
Com:

Raysko. Adalb: Augustynowicz, Cur.

Staw. Bonav. Piasecki, Cur.

Tłokinia. Carol. Sarnowski, Com.

*Tokary.* Vacat. Felix Owieski, Com. Dec.  
for.  
*Woykow.* Joseph. Karpiński, Cur.

## DECANATUS

### STAVISINENSIS.

*Blizanow.* Thom: Jadecki, Cur.  
*Borków.* Laur. Dzwigorski, Cur. Can h.  
Calis: Dec: for.  
*Bruźzew.* Stanisl. Stefanowicz, Cur.  
*Chorz.* Carol: Dytrych, Cur: Can. Col.  
Choc.  
*Dembe.* Daniel Magnuski, Com.  
*Dzierzbin.* Anton: Gł skowski, Cur.  
*Kokanin.* Stanisl: Grygorski, Cur:  
*Kościelec.* Math: Bienkiewicz. Cur. Can.  
h. Cal.  
*Kosmow.* Adam Szablowski, Com:  
*Lipe.* Stanisl: Stefanowicz, Com:  
*Pamięcin* ( Nicolaus Rozniakowski Cur.  
*Jastrzębniki* ( Idem Com. Consist. Calis.  
Not.  
*Piątek.* Raph: Jaglicz. Cur.  
*Rychnów.* Vacat. Laur: Dzwigorski, Com.  
D. F.  
*Stawiszyn.* Gabriel Cedrowicz, Præp. C.  
M. G. Offic. Calis.  
Joseph: Szubczyński, Vic. et  
Conc:  
Adam. Siemiński, Vic: et Conc.

Tykadłow. Barthol: Biernocki, Cur, Nomin.  
 Zbiersko. Franc: Garbarski, Cur.  
 Zborow. Joan. Marchwicki, Cur.  
 Złotniki. Valent: Perczyński, Cur.

Archi-Diaconatus Uniejoviensis.

DECANATUS

UNIEJOVIENSIS.

Druzbin. Nicol: Obroczyński, Cur: Can. h.  
 Uniej. Dec: F.  
 Falborzyce. Ant. Loska, Cur.  
 Grodzisk. Cyril: Bieniasiewicz, Cur.  
 Niemystow. Barthol: Saganowski, Cur.  
 Niewiesz. Urban: Szpokiewicz, Cur.  
 Pięczniow. Casim: Oyrzanowski, Cur.  
 Siedlątkow. Idem. Com.  
 Swińce. Anton: Medeksza, Cur.  
 Uniejow. ad Colleg. Beneficiati.  
 Joan. Marczewski, Vic:  
 Mich: Gorczyński, Vic; Can.  
 Uniej. Secr. Cap.  
 Bogum: Dobrowolski, Vic.  
 Anton: Poznański, Vic:  
 Wartkowice. Adam: Knapiński, Cur.  
 Wielenin. Vincen: Plewczyński, Com. perp.  
 Wilamow. August. Kuczkowski, Cur.

DE.



# DECANATUS

## VARTHENSIS.

- Boleszczyn.* Dom: Wartski, *Cur.*  
*Brzezno.* Stanisł: Glidziński, *Cur.*  
*Bużenin.* Franc: Koźmiński, *Cur.*  
*Chartupia jor.* Nicol: Borowski, *Cur.*  
*Chartupia nor.* Marcel: Kamecki, *Cur.*  
*Choyne.* Jacob: Nerczyński, *Cur.*  
*Dobra.* Joann: Kuhn, *Cur.*  
*Dąbrowa.* Vacat. Paul: Podkuliński, *Capel.*  
*Godynice.* Vacat.  
*Kamionacz.* Vacat. Paul: Izdebski, *Com:*  
*Kliskow.* Vacat. Stanisł: Madeyski, *Com.*  
*Mitkowice.* Ludov: Pęczkowski, *Cur.*  
*Jeziorsko.* Xav: Strzeliński, *Cur.*  
*Sieradz:* ad Colleg. Beneficiati.  
           Vencesł: Muszyński, *Vic:*  
           Thom: Szymański, *Vic:*  
*Skęczniow.* Casim: Petrykowski, *Cur:*  
*Spicimierz.* Incorp. Mans. Uniejow.  
*Stolce.* Joseph. de Sotro, *Cur. Dec. for.*  
*Tubądzin.* Vacat. Raph: Marszall. *Com. O.*  
           *S.S. Sepul.*  
*Unikow.* Franc: Sosnowski, *Cur.*  
*Warta.* Franc: Reorowicz, *Præp. Vic: Dec.*  
           *for.*  
           Carol: Krzeczkowski, *Mans.*

D E C A N A T U S  
S Z A D K O V I E N S I S.

- Borszewice.* Aegid, Bleszyński, *Cur: Custa*  
*Lasc.*
- Buczek.* Carol: Ochmanowski, *Cur:*
- Brzykow.* Petr. Długolecki, *Can:*
- Chabielice.* *Vicat.*
- Druzbice.* Joseph: Karaszkiwicz, *Cur:*
- Grabno.* Jacob: Stankiewicz, *Cur. Can:*  
*Sirad.*
- Grocholice.* Patrit: Jankowski, *Com.*
- Kociszow.* *Vacat.* Ludov. Gutkowski, *Com.*
- Karczow,* Jacob: Zochowski, *Nom. Cur:*  
*Krze:*
- Krzepczow.* Vict; Szymański, *Cur: O. Mm.*  
*Conv.*
- Łask.* *ad Colleg. Beneficiati.*  
Andr: Gornicki, (   
Carol: Krzewiński, ) *Vicarii.*  
Joan: Zulicki, (
- Łobudzice:* Ludov: Gutkowi, *Cur,*
- Marzynin.* Erasm: Sniechowicz, *Cur:*
- Parzno.* Aegid: Bleszyński, *Cur: Cust.*  
*Lasc;*  
Anton: Trzciniński, *Vic:*
- Pozdzenice.* Marth: Dziarski, *Com:*
- Restarzew:* Mich: Janikowski, *Cur: Dec:*  
*Lasc.*
- Rusiec.* *Vacat.* Joan: Gawelczyk, *Com.*
- Rychłowice* *Vacat.* Mich: Muszyński *Com:*  
*Vic. Dec.*
- Sędziewice.* Anton: Stankiewicz, *Cur.*

- Strońsko.* Mich: Muszyński, *Cur. Can.*  
*Sirad. Vic: Dec: for,*
- Szadek.* Joan: Leśniewski, *Cur. Dec: for.*  
 Blasius Soyczyński *Vic.*
- Szczerczow.* Valent. Łopieński, *Cur.*
- Widawa.* Joan: Gawelczyk, *Cur: Can: h.*  
*Lasc:*
- Wola Więzowa: Vacat.* Joseph: Tomaszewski, *Com:*
- Wygięzow.* Bonav. Werribowski, *Cur:*
- Zduńska Wola.* Adam: Woyciechowski, *Cur.*

## D E C A N A T U S.

### S Ł U P I E N S I S.

- Cienin.* Jacob: Wolnikiewicz, *Cur.* \*
- Dobroszowice:* Joan: Czabański, *Cur.*
- Golina.* Nicol: Szarza Jakubowski, *Cur.*  
*Can: Liv:*
- Giwartowo:* Joseph: Magowski, *Cur.*
- Kawnice:* Paul: Melerowicz, *Cur:*
- Kowalewo.* Adal: Łęcki, *Cur.*
- Łądek.* Bon f: Ritter, *Cur. O. Cist:*
- Młodojewo.* Anton Plomkowski, *Cur:*
- Myśluborz:* Celestin: Cielecki. *Cur. Can:*  
*Ploc.*  
 Anton: Siemoński. *Vic:*
- Ostrowite.* Thad: Paalhsnis, *Cur.*
- Skarboszewo,* Joan Marcinkowski, *Cur.*

# DECANATUS

## SAMPOLNENSIS.

- Bodow.* Andr: Czechowicz, *Cur: O. S.*  
*Paul. t. Erem.*  
*Broniszewo* Andr: Konerschmitt. *Cur:*  
*Budziszaw.* Franc: Sosiński *Cur:*  
*Dębny:* Joan. Parzycki, *Cur:*  
*Dę y.* Bartho: Kozłowski, *Cur.*  
*Gostawice.* *Vacat.*  
*Kazimierz.* Andr: Kalinowski, *Cur.*  
*Kleczewo.* Stan: Rutkiewicz, *Cur.*  
*Krapsko.* Gasp: Dobrzyński, *Cur.*  
*Lubstowek.* Math: Wawrzeński, *Cur.*  
*Lubstowo.* Joan: Walter, *Cur.*  
*Licheń.* Joan. Sosiński, *Cur: Vic: Dec.*  
*Makolno.* Joan: Okoniewski, *Cur.*  
*Morzyszaw.* Carol. Wath, *Cur.*  
*Modzierzow.* Adam: Szczerbik, *Com,*  
*Osiek.* *Vacat:* Cornel: Krauze, *Com.*  
*Ostrowąż.* Marth: Kłobuchowski, *Cur.*  
*Sampolno.* Ignat: Krentz, *Cur:*  
*Skolsk.* Sebast: Kaszyński, *Cur: Can: h.*  
*Lanc: Cusł: Coll: Uniejow:*  
*Dec. for.*  
*Slesin.* Ant: Płonkowski, *Cur.*  
*Warzymowo.* *Incorp: Eccl: in Skolsko.*  
*Wąsorze.* Thad: Bizołowski. *Cur:*  
*Wilczyn.* Stanisl: Gruszczyński. *Cur.*  
*Wrzaca.* Anton: Kopiewski, *Cur.*  
*Złotkowo.* Vict: Woźnicki, *Cur. O. Mm.*  
*Conv.*



D E C A N A T U S  
C O N I N E N S I S.

- Białkow. Hyac: Krzyżanowski, *Cur.*  
 Brudzew. Adal. Kowalski, *Cur.*  
     *Ibidem Eccl. Hosp: S: Spir.*  
     *Idem. Com.*  
 Dąbroszyn. *Vacat.*  
 Dobrowo. Joseph. Wieliński, *Cur.*  
 Grabienice. Adalbertus: Czosnakiewicz,  
     *Cur.*  
 Grochowy. Stanisl. Jankowski, *Cur.*  
 Grodziec. Bened. Maciejowski, *Cur.*  
 Grzymiszew. Nepom: Sromocki, *Cur.*  
 Janiszew. Thom: Stefanowski, *Cur.*  
 Koło. Mart: Szremowicz, *Præp. Can:*  
     *Lanc. Vic: Dec: for.*  
     Joan. Dultz, *Mans: et Eccl:*  
     *Hosp. ibid. Præp.*  
 Konin. Xaver. Jezierski, *Præp. Can.*  
     *Vladisl.*  
     Felix Maciejewski, *Mans.*  
 Kościele. *Filia Eccl: in Koło. Jos: Dąbro-*  
     *wicz, Vic:*  
 Kowale. *Vacat.*  
 Krolików. August: Lampert. *Cur.*  
 Krzymow. *Vacat.*  
 Kuchary. *Vacat.* Franciscus Woycicki,  
     *Vic:*  
 Lisiec. Adal. Maliński, *Cur.*  
 Psary. Ant. Zimnicki, *Cur.*

- Russocice.* Sebast: Rayski, *Præp. Can. Uniejou. h. Lanc. et Calis. Off. Uniej. Dec. for.*  
 Ignatius Olechowski, *Vic.*
- Rychwał.* Joseph: Starowicz *Cur.*
- Rzgow.* Adalbertus Miaskowski, *Cur. O. Cist.*
- Stask.* Celest: Cielecki, *Cur. Can. Cats Ploc.*
- Trompczyn.* Joseph. Zurkowski, *Cur.*
- Tulizskow.* *Vacat.* Adalbertus: Miaskowski, *Com.*
- Turek.* Nicol. Szatkowski, *Præp.*  
 Ant: Szukalski, *Vic.*
- Wyszyna.* Saturn: Hoppe, *Cur.*
- Zagorow.* Placidus Dobkowicz, *Cur. O. Cist.*  
 Philip: Marcinkowski *Vic. O. Cist.*

## TERRITORIUM VIELUNENSE.

### DECANATUS.

#### KRZEPICENSIS.

- Dankow.* Anton: Gibasięwicz, *Cur.*
- Dzietrzniki.* Franc: Rycerzewski, *Com. O. S. Paul. pr. Erem: Prior: Conv. Vielun.*  
 Innocen: Witecki, *Vic.*
- Jaworzno.* Joan. Zalewski, *Com.*

Krzepice. Franc. Xave: Siennicki, *Præp:*  
Ignat: Westerowski, *Com: Mans:*  
*Pszczoł.*

Joseph. Brzeziński, *Vic.*

Mierzyce. Adalb: Morzycki, *Cur.*

Parzymiechy. Ludov: Krobanowski, *Cur.*

Pątnow. Nicol: Raszkowski, *Cur.*

Praszka. Joan. Kostrzewinski, *Cur.*

Rudniki. Barth: Sliwiński, *Cur.*

Zytniow. Paul. Podkuliński, *Com:*

## DECANATUS

### RUDENSIS.

Chotow. Mich: Korucki, *Cur.*

Czarnożyły. Joseph. Gutowski, *Cur.*

Kadłub. *Vacat.* Ignat: Bieniecki, *Com.*  
*Dec. for-*

Komorniki. Albin. Stawicki, *Cur. Dec: for:*  
*Krzep.*

Konopnica. Norbert: Czałczyński, *Com. O.*  
*S. Paul, pr. Erem: Prior:*

Krzyworzeka. Melch. Rydzykowski, *Cur.*

Łagiewniki. *Vacat.* Joseph: Krynicki, *Com.*

Łaszow. *Incorp. Eccl: Mierzyc.*

Mokrzko. Albin: Stawicki, *Cur. Dec: for:*  
*Krzep:*

Ossiakow: Vencesl: Piotrowski, *Cur:*

Ozarow: Ignat: Bieniecki, *Cur. Dec. for.*

Raszyn. Joseph: Krynicki, *Cur:*

Ruda. Jacob: Miastkowski, *Cur:*

- Rudlice:* Thom: Sobański, *Cur.*  
*Skomlin:* Stanisl: Tomaszewski, *Cur. Can:*  
*h. Lanc. Jud: Sur. Consist.*  
*Foy. Vietun.*  
*Wierzchlas. Vacat.* Nicolaus Raszkowski,  
*Com.*  
*Wieluń.* *ad Colleg. Beneficiati.*  
 Joseph: Lipke, *Vic: Sen.*  
 Anton: Mutyński, *Vic.*  
*Wydrzyn:* Joseph. Łęcki, *Cur.*

## D E C A N A T U S

### V I E R U S Z O V I E N S I S .

- Biała.* Joan: Urbański, *Cur.*  
*Bolestawiec.* Joan: *Can: Chrzanowski, Cur.*  
*Can. Viel.*  
 Joach: Falkowski, *Vic.*  
 Stanis: Kozłowski, *Præb.*  
*Cieszęcin.* Eugen: Kłodzianowski, *Cur.*  
*Czaştary.* Jgnat: Burdziński, *Cur.*  
*Dzietrzkowice.* Hyppol: Chrzanowski, *Cur.*  
*C. M. G. et Cat. Pos. Dec.*  
*et Offic: Vietu.*  
 Jgnat: Poniakowski, *Vic.*  
*Lututow.* Martinus Gumkowski, *Cur. Can:*  
*Viel.*  
 Adal: Łochyński, *Vic.*  
*Łyskornie, Vacat.*



*Mieleszyn.* Joan. Kozłowski, *Cur.*  
Nicol: Wadowski, *Vic.*  
*Naramnice.* Joan: Czerny, *Cur.*  
*Sokolniki.* Gabri. Knoblauch, *Cur.*  
*Walichnowy.* Ludov. Wiśniewski, *Cur.*  
*Wieruszow.* Franc: Magnuski, *Cur: C: M.*  
*G et Cath. Pol.*  
*Woycin.* Math: Lisiecki, *Cur: Can. Viel.*  
*et h. Lanc: Notar. Consist.*  
*Viel*

## Donus Emeritorum Præsbyterorum.

*Provisor.* Basil: Popiel, *Can: Lov.*

## Emeriti Præsbyteri.

Joannes Olędzki.  
Antonius Gawroński.  
Gregorius Rzewuski.  
Joannes Minior.  
Martin Tazowski.  
Joseph Olszewski. *Varsav: apud Fr.*  
*Misericor:*

## Seminarium Loviciense.

Theodorus Borysiewicz, *Superior.*  
Joan. Pagszewski, *Dir: et Prof.*  
Franc: Staniszewski, *Prof: Theol: Dog.*

## Alumni Seminarii.

Joseph Gnatkowski,	<i>Diac: 4ti Anni.</i>		
Anton: Olechowski,	<i>Cl. M. O. 3tii Anni.</i>		
Viacen: Kurkowski,	<i>Cl. M. O.</i>	—	—
Anton: Wysocki,	<i>Cl. M. O.</i>	—	—
Anton: Oyrzanowski,	<i>Cl. M. O.</i>	—	—
Franc: Skupiński,	<i>Cl. M. O. 2di Anni.</i>		
Gasp: Lipiński,	<i>Cl. M. O.</i>	—	—
Gabri Tomaszewski,	<i>Cl. M. O.</i>	—	—
Simon: Dziemiński,	<i>Cl. M. O.</i>	—	—
Martin: Molczyński,	<i>Cl. M. O.</i>	—	—
Andr: Oprzałski,	<i>Cl. M. O.</i>	—	—
Andr: Leiowski,	<i>Cl. M. O.</i>	—	—
Franc: Kupayski,	—	—	—
Edeard: Puławski,	<i>1mi Anni.</i>		
Leonard: Urbankiewicz,	—	—	
Adalb: Konański,	—	—	
Thom: Zalewski,	—	—	
Vincent: Borzęcki,	—	—	
Petrus Święcicki.	—	—	

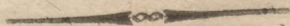

# Elenchus Defunctorum

e

Clero Archi-Dioecesis Gnesnensis.

Anno 1816. et 1817.

Anton. Szemioth, in Inowłodz Cur.

Joseph. Gorski, Dec: for. Zegrze. in Brato-  
sze Cur.

Onuphr. Święcicki, in Mieleszki Cur:

Adalb: Więclawski, Can. Lasc. in Gorka Cur.

Adam: Jurkowski, in Dmenin Cur:

Conrad Siciński, in Belżrzychow Cur.

Andr: Miszewski, in Łęki Cur.

Steph: Chylewski, Can. h. Calis. in Conin.  
Præp:

Petr: Kulczycki, in Bliżanow. Cur.

Deograt. Taurowski, in Nicmyłow Cur.

Franc: Zalewski, in Pięczniow Cur

Valer. Klichowski, in Pożdzenice Cur.

Gasp. Gibasiewicz, Vic: Coll: Calis.

Valer: Łuczkiwicz, emer. Præb in Domo:  
Km.

Adalb: Zdzienicki, Præp: et Dec. for. Szadk.

Siu: Drykowski, Can: Srad:

Nicol. Bogatko, Can: h. Helm. in Łęgonice  
Cur.

Andr: Ruszkiewicz, in Biołanin Cur.

Joseph: Wokacki, in Brzeziny Præp, Hosp.

Jacob: Oudin, in Naramnice Cur.

Martin. Teska, in Dęby Cur.

Ludov: Durecki, Mans. Conin.

Sebast: Jwański, in Kuchary. Cur.

Carol: Raylki, in *Psary Cur.*

Joan. Nep: Jaworski in *Tutiszkow Præp:*

Hilar: Nowacki, *Can. h. Lan. S. Nicolai.*  
in *Kalisz Præp.*

Joseph: Kłyciński, *Can: Cal's. in Liskow.*  
*Cur.*

Franc Piaszczyński, in *Rychnow Cur.*

Micha: Gaiewski, in *Korczew Cur.*

Joan Jaroszewicz, *Cong: Mis. Dom: Lov:*  
*Assis:*

Petrus Łopiński. *Cong: Mis. Dom. Lov:*  
*Prof.*

Vaien: Bleszyński, *Capel: Strzakow.*

*Quorum animae Suffragiis Universi Cleri*  
*commendantur.*

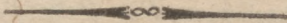



# PHASES LUNÆ

IN ANNO 1818.

---

## JANUARIUS.

Novil.	die:	7.	hor:	3.	min:	30	manè
Cresc.		14.		11.		13	manè
Plenil.		21.		8.		24	vesp.
Decresc.		29.		5.		35	vesp.

## FEBRUARIUS.

Novil.	—	5.	—	2.	—	46	vesp.
Cresc.	—	12.	—	2.	—	24	vesp.
Plenil.	—	20.	—	2.	—	46	manè
Decresc.	—	28.	—	3.	—	8	vesp.

## MARTIUS.

Novil.	—	7.	—	3.	—	30	manè
Cresc.	—	14.	—	11.	—	13	vesp.
Plenil.	—	21.	—	9.	—	24	vesp.
Decresc.	—	29.	—	5.	—	35	vesp.

## APRILIS.

Novil.	—	5.	—	2.	—	46	vesp.
Cresc.	—	12.	—	2.	—	24	vesp.
Plenil.	—	20.	—	2.	—	46	manè
Decresc.	—	27.	—	3.	—	9	vesp.

*M A J U S.*

Novil.	d.	5.	h.	3.	m.	30	manè
Cresc.	—	12.	—	11.	—	13	manè
Plenil.	—	19.	—	8.	—	24	vesp.
Decresc.	—	27.	—	5.	—	35	vesp.

*J U N I U S.*

Novil.	—	3.	—	2.	—	46	vesp.
Cresc.	—	10.	—	2.	—	24	manè
Plenil.	—	18.	—	2.	—	46	manè
Decresc.	—	25.	—	3.	—	8	vesp.

*J U L I U S.*

Novil.	—	3.	—	3.	—	30	manè
Cresc.	—	10.	—	10.	—	12	manè
Plenil.	—	17.	—	7.	—	23	manè
Decresc.	—	25.	—	4.	—	34	vesp.

*A U G U S T U S.*

Novil.	—	1.	—	1.	—	45	vesp.
Cresc.	—	8.	—	2.	—	24	vesp.
Plenil.	—	16.	—	2.	—	46	manè
Decresc.	—	23.	—	3.	—	8	vesp.
Novil.	—	31.	—	3.	—	30	manè

*S E P T E M B E R.*

Cresc.	—	7.	—	11.	—	13	manè
Plenil.	—	14.	—	8.	—	24	vesp.

Decresc.	—	22.	—	5.	—	35	vesp.
Novil.	—	29.	—	2.	—	46	vesp.

*O C T O B E R.*

Cresc.	—	6.	—	2.	—	24	vesp.
Plenil.	—	14	—	2.	—	46	manè
Decresc.	—	21.	—	3.	—	8	vesp.
Novil.	—	29.	—	3.	—	30	manè

*N O V E M B E R.*

Cresc.	—	5.	—	11.	—	13	manè
Plenil.	—	12.	—	8.	—	24	vesp.
Decresc.	—	20.	—	5.	—	35	vesp.
Novil.	—	27.	—	2.	—	46	vesp.

*D E C E M B E R.*

Cresc.	—	4.	—	2.	—	24	vesp.
Plenil.	—	12.	—	2.	—	46	manè
Decresc.	—	19.	—	3.	—	8	vesp.
Novil.	—	27.	—	3.	—	30	manè

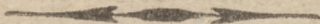

# T A B U L A

## ORTUS ET OCCASUS SOLIS

*Pro Elevatione Poli Grad. 51. min. 55.*

Dies	Januarius		Februarius		Martius	
	Ortus	Occas	Ortus	Occas	Ortus	Occas
	h. m.	h. m.	h. m.	h. m.	h. m.	h. m.
1	8 6	3 54	7 28	4 32	6 37	5 33
6	8 2	3 58	7 20	4 40	6 27	5 33
12	7 56	4 4	7 9	4 51	6 16	5 44
18	7 48	4 12	6 58	5 2	6 4	5 56
24	7 41	4 19	6 47	5 13	5 52	6 8
30	7 31	4 29	6 39	5 21	5 40	6 20
Aprilis		Majus		Junius		
1	5 36	6 24	4 42	7 18	3 59	8 1
6	5 27	6 33	4 33	7 27	3 55	8 5
12	5 15	6 45	4 24	7 36	3 52	8 8
18	5 4	6 56	4 15	7 45	3 50	8 10
24	4 54	7 6	4 8	7 52	3 50	8 10
30	4 44	7 16	4 1	7 59	3 52	8 8
Julius		Augustus		September		
1	3 53	8 7	4 25	7 35	5 19	6 41
6	3 55	8 5	4 34	7 25	5 29	6 31
12	4 0	8 0	4 44	7 16	5 39	6 21
18	4 7	7 53	4 53	7 5	5 5	6 9
24	4 14	7 46	5 4	6 56	6 2	5 58
30	4 22	7 38	5 15	6 45	6 14	5 46
October		November		December		
1	6 16	5 44	7 15	4 45	7 39	4 1
6	6 26	5 34	7 25	4 37	8 4	3 56
12	6 37	5 23	7 33	4 27	8 8	3 52
18	6 49	5 11	7 42	4 18	8 10	3 50
24	7 0	5 0	7 50	4 10	8 9	3 51
30	7 11	4 49	7 58	4 2	8 7	3 53

