

DIRECTORIUM  
OFFICII DIVINI  
AC MISSARUM

AD USUM  
ALMAE ECCLESIAE METROPOLITANAE  
ET  
ARCHI-DIOECESIS GNESNENSIS

PRO  
ANNO DOMINI MDCCCXX, 1820.

*Bissextili.*

AUTHORITATE ET MANDATO  
ILLUSTRISSIMI REVERENDISSIMI DOMINI  
MARTINI

SIEMIENSKI.

DEI ET APOSTOLICAE SEDIS GRATIA

EPISCOPI CYRENENSIS

PRAELATI CUSTODIS METROPOLITANI

Cum plena jurisdictione Administratoris  
Apostolici

ARCHI-DIOECESIS GNESNENSIS.

SEDE VACANTE.

*Juxta Rubricas Generales et Decreta S. R. C.*

Conscriptum, et Typis mandatum per Albinum Dutkiewicz  
Vice-Decanum et Canon. S. Georgii in Arce Gnesnen.

---

POSNANIAE,  
TYPIS WILH. DECKERI, ET SOCIETATIS.

*Febr. 9372.*

Biblioteka Jagiellońska

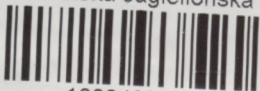

1002469578

6703

I r



# Revoluciones Annuae pro Bissextili 1820.

Cyclus Solar.	. . . . .	IX.
Aureus Numer	. . . . .	XVI.
Epacta	. . . . .	XV.
Litera Dominical.	b, a.	
Litera Martyrolog.	q. parvum.	
Indictio Romana	. . . . .	VIII.
Pontificatus SS. Pp. Pii VII.	Annus	XX.

## FESTA MOBILIA.

Septuagesima.	Die . . .	XXX. Januar.
Dies Cinerum	. . . , .	XVI. Februar.
Pascha	. . . . .	II. April.
Ascensio Dni	. . . . .	XI. Maii.
Pentecostes	. . . . .	XXI. Maii.
Corporis Xsti Dni.	. . .	I. Junii.
Dominicae pt. Pentecost.	27.	
Dominica 1 <sup>a</sup>	Adventus	III. Decembr.

## DE NUPTIIS.

Anno cur. 1820. Nuptiae celebrant  
solemnit. a die 7. Januar. usq; ad diem  
15. Februar. inclusive. & a die 10. April.  
usq; ad diem 2. Decembr. inclusive ju-  
xta Decret. SS. Concil. Trid. Sess. 24.  
Cap. 10. de Refor. Matrim.



---

## JANUARIUS Dierum XXXI.

1. Sab. †. Circumcisio Dni. dx. 2. Cl. C.A. *ut in pr. sine comm.* Octav. Gl. Cr. Praef. *Comm. de Nat. Dni.* In 2. Vesp. com. *seq. tant.*
2. Dom. *Vacat.* Octava S. Steph. Prothom. dx. C.R. *ut in fest. et pr. com.* Octae. Gl. Cr. Praef. *ut heri sine Communic.* In 2. Vesp. a Cap. de *seq. com. praec. & SS. Innocent.*
3. Fer. 2. Octava S. Joann. Apl. dx. *ut in pr. et fest.* C.A. com. SS. Innocent. in L. & Mis. Gl. Cr. Praef. Apl. In 2. Vesp. com SS. Innocent.
4. Fer. 3. Octava SS. Innocent. Mm. dx. C.R. *ut in pr. et fest. dic. Te Deum laudamus.* Gl. Cr. Praef. *sine communic.* de Nat. Dni. In 2. V. com. Vigil. et S. Thelesph. M.
5. Fer. 4. Vigil. *sine jejun.* de ea. sdx. C.A. *ut in Circumc. reliq. pr. com.* S. Pp. M. in L. & Mis. Gl. 3. Or. de B. M. *Deus qui salut.* Praef. *ut heri Vesp. de*



- seq. Hym. Compl. et hor. term. ut in Brev.  
*Jesu Tibi sit Gloria qui aparuisti &c.*  
 per tot. Oct. Hod. et per tot. Oct. non  
 dic. Mis. Vot. neq. defunct.
6. Fer. 5. †. Epiphan. Dni. dx. 1. Cl. cum  
 Oct. C. A. ut in pr. Gl. Cr. Praef. &  
 Communic. pr. per Oct. Vesp. ut in 2.  
 Vesp. fest.
7. Fer. 6. De Oct. sdx. C. A. ut in pr. et  
 fest. ad Mat. dic. Invit. et hym. L. 1. N.  
 2. & 3. ut 2. die infra Oct. Gl. Cr. Praef.  
 ut supra. Or. 2. de B. M. 3. Eccl. v. pro  
 Pp. Vesp. de Oct..
8. Sab. De Oct. sdx. C. A. ut in pr. et heri ac  
 3. die infra Oct. In 2. Vesp. a Cap. de  
 Dom. com. Oct.
9. Dom. 1. pt. Epiph. et infr. Oct. ut in  
 fest. et pr. L. 1. N. Incip. ad Corint. ut  
 in Dom. 1. pt. Oct. Epiph. com. Oct.  
 in L. et Mis. Gl. Cr. Praef. ut in fest;  
 2. Or. de B. M. In 2. Vesp. com. Oct.
10. Fer. 2. De Oct. sdx. C. A. ut in pr. 4.  
 die infra Oct. L. 1. N. ad Corint. reliq.  
 ut supr. 7. die. In 2. Vesp. com. S. Hy-  
 gini Pp. M.
11. Fer. 3. De Oct. sdx. C. A. ut in pr. 5.  
 die infr. Oct. et ut supra com. S. Pp. M.  
 in L. et M. Vesp. de Oct.

12. Fer. 4. De Oct. sdx. C. A *ut in fest.*  
*et 6. die infra Oct. Vesp. de Oct. ut in*  
*1. Vesp. Epiph.*
13. Fer. 5. Octava Epiph. dx. C. A. *ut in*  
*fest. et pr. L. 1. N. ad Cor. Mis. pr. In 2.*  
*Vesp. com. seq. et S. Felicis Pp. M.*
14. Fer. 6. S. Hilarii Ep. C. sdx. C. A L.  
*1. N. fer. cur. 9. l. et com. S. Pp. M. in*  
*L. et M. Gl. 3. Or. Fidel. Suffr. SS. rea-*  
*sum. ad 1<sup>am</sup> pr. Dom. Vesp. de seq. com.*  
*praec. et S. Marci Abb.*
15. Sab. S. Pauli Erem. C. dx. C. A. *ut in*  
*pr. 9. l. et com. S. Abb. in L. et M. Gl.*  
*Vesp. de seq. com. praec. et Dom. 2.*  
*Epiph. Hym. Compl. et cras ad hor. ter-*  
*min. Jesu Tibi &c.*
16. Dom. 2. pt. Epiph. Fm. SS. Nominis  
Jesu dx. 2. Cl. C. A. *ut in pr. 9. l. &*  
*com. ac ult. Evang. Dom. in L. & M.*  
*Gl. Cr. Praef. de Nat. Dni. In 2. Vesp.*  
*com. seq. et Dom.*
17. Fer. 2. S. Antonii Abb. C. dx. C. A  
L. 1. N. *ex heri Incip. Ep. 2. ad Cor.*  
*in M. Gl. Vesp. de seq. com. S. Pauli*  
*et praec. ac S. Priscæ V. M.*
18. Fer. 3. Cathedra S. Petri Romae dx.  
*jus. C. A. ut in pr. 9. l. S. V. M. com. S.*  
*Pauli & S. Priscæ V. M. in L. et M.*

- Gl. Cr. Praef. *de Apl.* In 2. Vesp. com.  
S. Pauli & seq. ac SS. Marii &c. Soc.  
Mm.
19. Fer. 4. S. Henrici Ep. M. in P. R. S.  
dx. C. R. L. 1. N. fer. cur. g. l. & com.  
SS. Mm. in L. & M. Gl. Vesp. a Cap.  
de seq. com. praec.
20. Fer. 5. SS. Fabiani & Sebast. M. dx.  
C. R. *ut in pr.* Gl. In 2. Vesp. a Cap.  
de seq. com. praec.
21. Fer. 6. S. Agnetis V. M. dx. C. R. L.  
1. N. *Confitebor* in Mis. Gl. In 2. Vesp.  
com. seq.
22. Sab. SS. Vincentii &c. Mm. sdx. C.  
R. *ut in pr.* L. 1. N. fer. cur *reliq. pr.*  
*ac ut 14. hujus.* Vesp. de seq. com.  
Dom. 3. pt. Epiph. praec. et S.  
Emerent. V. M. *Hymn. Compl. et cras*  
*ad hor. termin. Jesu Tibi &c.*
23. Dom. 3. pt. Epiph. Desponsat. B. M.  
V. dx. *jus C. A. ut in pr.* g. l. et com. ac  
ult. Ev. Dom. in L. et M. com. S. Vir. M.  
Gl. Cr. Praef. de B. *et Te in Desponsat.*  
*ad 1<sup>am</sup> Y. Qui natus es.* In 2. Vesp.  
com. seq. et Dom.
24. Fer. 2. Translat. S. Erici R. M. dx.  
C. R. *ut in P. R. S. L. 1. N. ex heri in*  
*M. Gl. Vesp. de seq. com. S. Petri et*  
*praec.*
25. Fer. 3. Conversio S. Pauli Ap. dx.



- jus. C. A. ut in pr. com. S. Petri. in L. et M. Gl. Cr. Praef. de Apl. In 2. Vesp. com. S. Petri & seq.*
26. Fer. 4. S. Policarpi Ep. M. sdx. C. R. *ut in pr. ac 14. huj. Vesp. de seq. com. praec. hym. mut. Y. 3.*
27. Fer. 5. S. Joan. Chrisostom. Ep. C. dx. C. A. Gl. Cr. In 2. Vesp. com. seq. et S. Agnet. V. M. 2<sup>do</sup>.
28. Fer. 6. S. Raymundi de Pennaf. C. sdx. C. A. l. pr. 23. *huj. ut ibi hymn. mut. Y. 3. 9. l. et com. S. V. M. in L. et Mis. Gl. 3. Or. de B. M. Suffr. et pr. Dom. ad 1<sup>am</sup> Vesp. de seq. com. praec.*
29. Sab. S. Francisci Sales. Ep. C. dx. C. A. *ut in pr. Gl. In 2. Vesp. com. Dom. Septuag. ad Benedicam. addit. dupl. Allel. dein ad hor. dic. Laus Tibi Domine.*
30. Dom. Septuagm. De ea 2. Cl. sdx. C. Viol. *ut in pr. Suffr. ad prim. 4. Psalm. cum Symb. et prec. Dom. et sic observat usq; ad Dom. Palmar. In M. Cr. 2. Or. a Cunct. 3. ad lib. Praef. de SS. Trinit. Vesp. de seq. com. Dom.*  
*Hodie Dies Translat. D. Bogumili Archi-Eppi. Gnesnen.*
31. Fer. 2. S. Petri Nolasc. C. dx. C. A. Gl. In 2. Vesp. a Cap. de seq. com. praec.







## FEBRUARIUS Dierum XXIX.

1. Fer. 3. S. Brigidæ V. dx. in P. R. P. C. A. *ut ibi* Gl. Vesp. de seq. com. præc. *Hymn. Compl. et cras ad hor. termin. Jesu Tibi Jejun. Consuet.*
2. Fer. 4. †. Purificatio B. M. V. dx. 2. Cl. Celebre C. A. *ut in pr.* Gl. Cr. Praef. de Nat. Dni. *sine Communic.* Benedictio Candelar. & Process. in C. Viol. *ad Elevat. et Evang. tenent. Candel. accensae.* In 2. Vesp. com. seq. & S. Blasii Ep. M. *In Compl. dic. Ant. Ave Regina Coelor. Dom. stando. aliis diebus flecten.*
3. Fer. 5. S. Timothei Ep. M. sdx. C. R. l. pr. 24. *Januar. ut ubi* L. 1. N. fer. cur. 9. l. & com. S. E. M. in L. et Mis. Gl. 3. Or. a Cunct. *ac ut* 28. *huj.* Vesp. de seq. *Hymn. mut. V. 3. com. præc.*
4. Fer. 6. S. Andrae Corsin. Ep. C. dx. C. A. *ut in pr.* Gl. In 2. Vesp. a Cap. de seq. com. præc.
5. Sab. S. Agathæ V. M. dx. C. R. *ut in pr.* Gl. Bened. Panis et aquae, contra ignem. In 2. Vesp. com. Dom.
6. Dom. Sexagm. De ea sdx. 2. Cl. C. Viol. *ut in pr.* ac Dom. Septuagm. Vesp. de seq. com. Dom.

7. Fer. 2. S. Romualdi Abb. C. dx. C.A.  
*ut in pr.* Gl. In 2. Vesp. a Cap. de seq. com. praec.
8. Fer. 3. S. Joann. de Math. C. dx. C.A.  
Gl. In 2. Vesp. a Cap. de seq. com. praec.
9. Fer. 4. S. Apoloniae V. M. dx. C.R.  
Gl. In 2. Vesp. & Cap. de seq. com. praec.
10. Fer. 5. S. Scholasticae V. dx. C.A.  
Gl. In 2. Vesp. a Cap. de seq. com. praec.
11. Fer. 6. S. Ansgarii Ep. C. dx. C.A.  
*l. pr. 4. huj. ut in P.R.S.* Gl. In 2. Vesp. com. seq.
12. Sab. S. Ignatii Ep. M. sdx. C.R. *l. pr. 1. huj.* Gl. *ac ut 3. huj.* In 2. Vesp. a Cap. de Dom. com. praec. *Suffr.*
13. Dom. *Quinquagin.* de ea sdx. 2. Cl. C. Viol. *ut in pr.* et Dom. *Septuag.* Vesp. de seq. com. Dom. et S. Valentin. M.
14. Fer. 2. S. Dorotheae V. M. dx. C.R. *fuit 6. huj. ut ibi* com. S. M. in L. & M. Gl. In 2. V. com. seq. & SS. Faustini &c. Mm.
15. Fer. 3. S. Marcelli Pp. M. sdx. C.R. *et 16. Januar. ut ibi 9. l. & com. SS. Mm. in L. et M. Gl. 3. Or. a Cunct. Suffr. Vesp. festi Suffr. ad Compl. prec. Dom.*

16. Fer. 4. *Dies Ciner.* de ea C. Viol. Offim. ex Psalt. fer. 4. rel. pr. prec. fer. dic semp. flexis genib. com. †. Suffr. ad Bened. Ant. pr. Benedict. Cinerum. Process. cum. Litt. de OO. SS. Miss. pr. Praef. Quadrag. p. tot. Quadrag. (nisi aliter notet) usq. ad Dom. Passion. exclus. Psalm. Grad. in Choro Vesp. de seq. com. fer. hac die non possunt dici Miss. Vol. neq. defunct.
17. Fer. 5. S. Ildefonsi Ep. C. sdx. C. A. ut in additam. Brev. L. 1. N. Fidel. Sermo. 9. l. & com. ac ult. Ev. fer. in L. et M. Gl. In Cath. Miss. 2. Suffr. In 2. V. a Cap. de seq. com. praec. et fer. ac S. Simeon. Ep. M. Suffr. ad Compl. prec. Dom.
18. Fer. 6. S. Martinae V. M. sdx. ex 30. Januar. C. R. L. 1. N. de Virg. 9. l. et com. fer. ac S. Ep. M. in L. et Mis. Gl. ult. Ev. fer. Suffr. ad 1<sup>am</sup> praec. dom. M. 2. In 2. Vesp. com. fer. Suffr. ad Compl. prec. Dom.
19. Sab. De ea ut in Psalt. et pr. C. Viol. prec. fer. com †. Suffr. Praef. Quadrag. Vesp. ex Sab. a Cap. de Dom. Suffr. ad Compl. prec Dom. Ab hac die Vesp. dicunt. ante meridiem exceptis dieb. Dom.
20. Dom. 1. Quadrag. 1. Cl. de ea. sdx.



C. Viol. *ut in pr.* et Dom. *Septuag.* in M. Cr. *tant.* Praef. *Quadrag.* Suffr. ad 1<sup>am</sup> *prec.* Dom. Vesp. Dom. Suffr. ad *Compl. prec.* Dom. In Choro dicunt. *Vesp. defunct.*

21. Fer. 2. De ea *ut in Psalt. et pr.* C. Viol. Absol. ex 1. Bened. ex 3. N. com. †. Suffr. et *prec. fer.* In Choro Noct. unus cum *Laud. defunct.* Process. cum Lit. OO. SS. Vesp. de seq. com. S. Pauli et fer.

22. Fer. 3. Cathedra S. Petri Antioch. dx. *jus. ut in pr.* C. A. 9. l. fer. com. S. Pauli et fer. ac ult. Ev. fer. in L. et M. Gl. Cr. Praef. de Apl. In 2. Vesp. com. S. Pauli et fer.

23. Fer. 4. *Quatuor Temp.* de ea. C. Viol. *ut in Psalt. et pr.* Psalm. Grad. Process. etc. *ut 21. huj.* Vesp. fer. Suffr. *prec.* com. †.

24. Fer. 5. Vigil. De ea C. Viol. *ut in Psalt. et pr.* (de Vigil. in Offo. nichil) *prec.* com. †. Suffr. in M. com. Vig. 3. Or. a Cunct. In Martyr. legit. 6<sup>to</sup> Calend. Martii Luna II. Vigil. S. Mathiae Apl. dein leg. Commem. SS. plurim Mm. etc. Vesp. de scq. com. fer.

25. Fer. 6. 4. Temp. S. Mathiae Apl. dx. 2. Cl. C. R. *ut in pr.* 9. l. et com. ac ult. Ev. fer. in L. et M. Gl. Cr. Praef.

- de Apl. M. 2. in Cathedr. In Martyrol.  
leg. 6<sup>to</sup> Calend. Martii Luna 12. In Judaea  
S. Mathiae Apl. etc. In 2. Vesp. com. seq.  
et fer.
26. Sab. 4. Temp. S. Sigifridi Ep. C. dx.  
ex heri ut. in P. R. S. C. A. L. 1. N.  
Fidelis sermo 9. 1. & com. ac ult. Ev.  
fer. in L. & Mis. Gl. In Cathe. semp.  
tota Quadr. in fest. Mis. 2. In 2. Vesp.  
com. Dom.
27. Dom. 2. Quadrag. sdx. 2. Cl. de ea  
ut in Psalt. et pr. C. Viol. Suffr. et ut  
Dom. 1. Quadr. Vesp. Dom. Suffr. ad  
Compl. prec. dom. In Chor. Vesp. De-  
funct.
28. Fer. 2. De ea ut in Psalt. et pro ac  
21. huj Process in Choro unus Noct.  
defunct. Vesp. fer. prec. com. †. Suffr.  
ad Compl. prec. Dom.
29. Fer. 3. de ea C. Viol. ut in Psalt.  
et pr. ac heri. Vesp. de seq. com. fer.
- 

## MARTIUS Dierum XXXI.

1. Fer. 4. S. Albini Ep. C. dx. C. A. ut  
in pr. L. 1. N. Fidelis Sermo. 9. 1. et  
com. ac ult. Ev. fer. in L & M. Gl. In  
2. Vesp. a Cap. de seq. com. praec. &  
fer.

2. Fer. 5. S. Helenae Vid. dx. C. A. ut in P. R. P. L. 1. N. *Mulier. fort.* In 2. Vesp. com. fer.
3. Fer. 6. De ea C. Viol. *ut in Psalt. et pr. prec. Suffr. Psalm. Poenit. Process.* Vesp. de seq. com. fer. et S. Lucii Pp. M.
4. Sab. S. Casimiri R. C. dx. 2. Cl. C. A. ut in P. R. P. L. 1. N. Justus 9. l. et com. fer. (ac S. Pp. M. in L. & M. privat tant) Gl. Cr. ult. Ev. fer. In 2. Vesp. com. Dom.
5. Dom. 3. *Quadrag.* De ea *ut in pr. C. Viol. et ut in Dom. 1. Quadrag.* Vesp. de seq. com. Dom.
6. Fer. 2. Translat. S. Venceslai M. dx. in P. R. P. *ut ibi C. R. ex heri 9. l. & com. ac ult. Ev. fer. in L. & M. Gl.* In 2. Vesp. a Cap. de seq. Ant. ad *Magnif. O Doctor. com. praec. & SS. Perpetuae &c. Mm.*
7. Fer. 3. S. Thomae Aquin. C. D. dx. C. A. *ut in pr. L. 1. N. Sapientiam 9. l. & com. ac ult. Ev. fer. in L. & M. Gl.* Cr. In 2. Vesp. a Cap. de seq. com. praec. et fer.
8. Fer. 4. S. Joann. de Deo C. dx. C. A. *ut in pr. 9. l. & com. fer. Gl.* In 2. V. a Cap. de seq. com. praec. & fer.
9. Fer. 5. S. Franciscae Vid. dx. C. A. ut



- in Brev. 9. l. &c. fer. In 2. Vesp; com. seq. & fer.*
10. Fer. 6. SS. Quadrag. Mm. sdx. C. R. *ut in Brev. 9. l. &c. fer. Suffr. ad 1<sup>am</sup> prec. Dom. In 2. Vesp. a Cap. de seq. com. praec. & fer. Suffr. ad Compl prec.*
11. Sab. SS. Cyrylli & Methodii CC. PP. sdx. C. A. *l. pr. 9. huj. L. 1. N. Laudem. Vir. reliq. in P. R. P. 9. l. & com. ac ult. Ev. fer. in L. & M. Gl. Suffr. ut heri In 2. V. a Cap. de dom. com. praec. Suffr. ut heri.*
12. Dom. 4. Quadrag. de ea sdx. 2. Cl. C. Viol. *ut in pr. & Dom. 1. Quadrag. Vesp. de seq. com. Dom.*
13. Fer. 2. S. Gregorii Pp. C. dx. *ex heri C. A. ut in Brev. 9. l. &c. fer. Gl. Cr. In 2. Vesp. com. fer.*
14. Fer. 3. De ea *ut in Psalt. et pr. prec. Suffr. Vesp. fer. prec. & Suffr.*
15. Fer. 4. De ea *ut in Psalt. et pr. ac heri. Psalm. Grad. Process. Vesp. fer. &c. ut heri.*
16. Fer. 5. De ea, *ut in Psalt. et pr. Vesp. de seq. com. fer.*
17. Fer. 6. S. Gertrud. V. sdx. *int. P. R. P. 9. l. & com. ac ult. Ev. fer. in L. & M. Gl. 3. Or. a Cunct. Suffr. Vesp. de seq. com. praec. & fer.*

18. Sab. S. Gabrielis Archang. dx. jus. C. A. ut in pr. 9. l. etc. fer. Gl. Cr. In 2. Vesp. com. Dom. *Passion. Suffr. SS. Cessant. In Compl. ad Rx. brev. et ad alias hor. non dic. Gloria Patri in Off. de temp. In fest. tamen. dic. Cruces et Imag. velant. ante Vesp. Velo viol.*
19. Dom. *Passion. 1<sup>ae</sup> Cl. de ea sdx. C. Viol. ut in Psalt. et pr. in M. Cr. et duae Or. tant. Praef. de †. ad Introit non dic. Psal. Judica me. et ad Lavabo. Gloria Patri et ad Rx. quae omnia sunt observanda in Off. et Mis. de fer. In 2. Vesp. com. seq. Hodie fest. S. Joseph. ad popul.*

*Incipit Commun: Pasch.*

20. Fer. 2. S. Patritii Ep. C. sdx. lpr. 17. huj. ut ibi ad hym. mut. X. 3. 9. l. etc. fer. in L. et M. Gl. ad 1<sup>am</sup> prec. Dom. Vesp. de seq. com. praec. et fer.
21. Fer. 3. S. Benedicti Abb. C. dx. C. A. L. 1. N. *Beatus Vir.* 9. l. et com. ac ult. Ev. fer. in L. et M. Gl. Vesp. de seq. com. praec. et fer.
22. Fer. 4. S. Joseph. Sponsi B. M. V. dx. 2. Cl. ex 19. *thuf.* ut ibi. C. A. 9. l. et com. ac ult. Ev. fer. in L. et M. Gl. In 2. Vesp. com. seq. et fer. (Cr. in pro tant. Eccl.)

23. Fer. 5. S. Catharinae Vastan. V. in P. R. S. dx. C. A. L. 1. N. *de Virg.* g. l. et com. ac ult. Ev. fer. in L. et M. Gl. Vesp. de seq. com. praec. et fer.
24. Fer. 6. Septem dolor. B. M. V. dx. jus. C. A. g. l. et com. ac ult. Ev. fer. in L. et M. Gl. Cr. Praef. de B. M. V. *et Te in transfix.* ad 1<sup>am</sup> in R. Y. *Qui passus es.* Vesp. de seq. com. fer. tant.
25. Sab. †. Annuntiatio B. M. V. dx. 2. Cl. C. A. *ut in pr.* g. l. et com. ac ult. Ev. fer. in L. et M. Gl. Cr. *Celebrans ad Incarnatus descendit cum Ministr.* ad infim. gradum, a Cornu Epist. ibiq. *fle-rit usq. ad datum sign.* Praef. de B. et *Te in annuntiat.* In 2. Vesp. com. Dom. *Palmar.*
26. Dom. Palmar. de ea sdx. 1. Cl. C. Viol. *ut in pr. Benedic. palmur.* Process. *ut in Agend.* Mis. cum una Or. et Cr. Praef. de †. In Mis. Solemn. ult. Ev. S. Joann. in privat. *Cum appropinquas- set.* Vesp. Dom.

*Incipit. Hebdomada S. in qua non dicunt. Mis. de Req. nec aliae Vot. privat. p. tot. Hebd.*

27. Fer. 2. de ea C. Viol. *ut in Psalt. et pr. ad L. et per hor.* Ant. pr. prec. Vesp. fer. prec.



28. Fer. 3. De ea *ut in pr.* C. Viol. prec. Vesp. fer. prec.
29. Fer. 4. De ea *ut in pr.* prec. *In Martyrol. praemittit.* Caena Dni. Vesp. fer. *Hoc Triduo. Matut. cum Laud. dic. in Choro. pt. Compl.*
30. Fer. 5. Caena Domini dx. 1. Cl. *ut in pr. in Offo.* C. Viol. Horae dicunt. *in Choro. sine cantu in Miss.* C. A. Gl. cum pulsu campan. Cr. Consecratio SS. Oleor. Praef. de †. 3. *hostiae consecrant. ut in Missali, una pro hodie. 2. pro cras ad Communion, 3. pro Sepulchr.* Communio Cleri *in Choro Vesp. pt. Mis. dic. alternat. Denud. Altar. Compl. ut in Brev.*
31. Fer. 6. Parascev. dx. 1. Cl. C. *Niger.* ad Mis. et Crucem, non administrat *Euchar. nisi infirmis.* Vesp. *in Choro pt. Caeremon. ut heri. Compl. ut in Brev.*
- 

## APRILIS Dierum XXX.

1. Sab. Sanct. dx. 1. Cl. C. Viol. *ad bened. font. solus Diaconus in C. A. ad bened. Caerei Paschal. et Mis. pt. Epist. incip. Vesp. ab Ant. Allel. Gl. cum pulsu Campan. etc. ut in Missali*

*Ordines SS. post Complet dic. Ant. Regina Coeli cum V. et Or. pr. tot. temp. Paschal. stando. Ad Ite Missa est dx. Allel. et in Laud. ac Vesp. p. tot. hebdomad. usq. ad Sab. in Albis.*

2. Dom. Pascha. †. Resurrectio Dni. N. J. C. dx. 1. Cl. cum Oct. C. A. ut in pr. Martyrol. incipit. ab his verbis *Haec Dies quam fecit Dominus. dein. legit. 3.* Nonas Apr. Luna 19. etc. Gl. Cr. Praef. Communicant. et hanc igitur. ppr. usq. ad sequen. Sab. inclusivé Vesp. ut in Brev.

3. Fer. 2. †. De Oct. dx. 1. Cl. C. A. ut heri. et in pr. Vesp. fest.

4. Fer. 3. de Oct. dx. 1. Cl. C. A. ut supr. et in pr. Vesp. fest.

5. Fer. 4. De Oct. sdx. C. A. ut in pr. et fest. supr. 2. Or. Eccl. v. pro Ppa. Vesp. de Oct.

6. Fer. 5. De Oct. sdx. A. C. ut in pr. et supr. Vesp. de Oct.

7. Fer. 6. De Oct. sdx. C. A. ut in pr. et supr. Vesp. de Oct.

8. Sab. in Albis De Oct. sdx. C. A. ut in pr. et supr. Vesp. ritu dupl. sub una Ant. Allel. a Cap. de Dom. ad Ite Missa et Benedic. ampl. non addit. Allel. Hym. Compl. et aliar. hor. termin. Deo Patri sit gloria etc. usq. ad Ascension. Dni.

9. Dom. in *Albis* 1<sup>ma</sup> pt. *Pasch.* 1. Cl; de ea dx. C.A. *ut in pr.* ad 1<sup>am</sup> dic. 3. Psalm. cum Symb. sine prec. in R. Brev. *Y. Qui surrexisti.* (etiam in *Fest.* usq. ad *Ascension.* in M. Gl. Or. una Cr. Praef. *Pasch. quotid. usq. ad Ascen. Dni.*) nisi aliter notet. Vesp. de seq. com. Dom.
10. Fer. 2. S. Francisci de Paul. C. dx. C.A. *ut in pr. ex 2. huj.* 3. Psal. cujus 1. Noct. dic. sub una Ant. *prima In fine Invitat.* R. R. Antiph. addit. *Allel.* Ad Introit. Mis. dx. *Allel* ad *Offert.* et *Communion.* unicum. et si observat. usq. ad *Vig. Pentec.* (nisi quid aliud notet) In Mis. Gl. In 2. V. a Cap. de seq. com. praec.
11. Fer. 3. S. Leon Ep. C. dx. C.A. *ut in pr.* Gl. In 2. Vesp. a Cap. de seq. Ant. *O Doctor.* com. praec.
12. Fer. 4. S. Isidori Ep. C. dx. ex 4. huj. C.A. *ut ibi.* L. 1. N. *Sapientiam.* Gl. Cr. In 2. Vesp. com. seq.
13. Fer. 5. S. Hermenegild M. sdx. *ut in pr.* C.R. com. de *†. semp.* dic. in *Offo.* fer. et *fest. semidupl.* extra Oct. usq. ad *Ascens. Dni.* Gl. 2. Or. *Concede* 3. *Eccl.* v. pro *Pp.* Vesp. de seq. com. praec. et SS. Tiburtii ect. Mm.
14. Fer. 6. S. Vincentii Ferr. C. dx. C.



- A. ex 5. *huj. ut ibi. L. 1. N. ex Scrip. accur. g.l. et com. SS. Mm. in L. et M. Gl. In 2. Vesp. com. scq. hymn. ad Compl. et cras ae hor. termin. Jesu Tibi etc.*
15. Sab. Offm. de Concept. B. M. V. sdx. C. A. *ut in addit. Brev. L. 1. N. fer. cur. 2. et 3. N. ex 2<sup>da</sup> die infr. Oct. Festi Concept. com. †. Gl. 2. Or. de Spirit. S. 3. Eccl. v. pro Pp. ad 1<sup>am</sup> in R. V. Qui natus es. Vesp. de seq. com. Dom. et praec.*
16. Dom. 2. pt. Pasch. SS. Sepulchri Dni. dx. C. A. *ut in addit. Brev. g.l. et com. ac ult. Ev. Dom. Gl. Cr. In 2. Vesp. com. Dom. et seq.*
17. Fer. 2. S. Aniceti Pp. M. simpl. C. R. *ut in Comm. Mm. temp. Paseh. ex Psalt. Psal. L. 1. et 2. ex Scrip. occur. 3. ppr. com. †. Gl. 2. Or. Concede 3. Eccl. v. pro Pp. Vesp. fest. com. †.*
18. Fer. 3. de ea *ut in Psalt. et pr. C. A. dic. Te Deum laud. com. †. in M. Gl. Or. ut heri ad Laud. Psal. de Dom. et Or. Vesp. fer. com. †.*
19. Fer. 4. de ea *ut in Psalt. et pr. C. A. com. †. et ut heri. Vesp. de seq. com. †. hym. Compl. et cras ad hor. termin. Jesu Tibi etc.*
20. Fer. 5. Offm. de SS. Corpore Xsti.

Dni. sdx. C. A. ut in fest. L. 1. N. fer.  
 cur. 2<sup>di</sup> ex Dom. infr. Oct. 3<sup>ii</sup> ex Sab.  
 infr. Oct. ejusd. festi com. †. ad 1<sup>am</sup> in  
 R. Y. Qui natus Miss. ut inter. *Vot. de*  
*SS. Sacram. Gl. 2. Or. de Spirit, S. 3.*  
*Eccl. v. pro Pp. Praef. de Nat. Dni.*  
 Vesp. de seq. com. praec.

21. Fer. 6, S. Anselmi Ep. C. dx. C. A. L.  
 1. N. *Sapient. reliq. pr. in M. Gl. Cr. In*  
 2. Vesp. com. seq.

22. Sab. SS. Soteris et Caii PP. Mm sdx.  
 C. R. ut in Comm. Mm. temp. *Pasch. re-*  
*liq. pr. com. †. Gl. 2. Or. Concede. 3.*  
*Eccl. v. pro Pp. Vesp. de seq. com.*  
 Dom. tant.

23. Dom. 3. pt. *Pasch. †. S. Adalberti*  
 Ep. M. in P. R. P. dx. 1. Cl. cum Oct.  
 C. R. ut in pr. et temp. *Pasch. in Comm.*  
 Mm. 9. l. et com. ac ult. Ev. Dom. in  
 L. et M. Gl. Cr. Praef. *Pasch. In 2. Vesp.*  
 com. seq. et Dom.

24. Fer. 2, S. Fidelis a Sigmar. M. dx.  
 C. R. ut in pr. L. 1. N. *Incip. ex heri.*  
 com. Oct. in L. et M. Gl. Cr. Vesp. de  
 seq. com. praec. et Oct.

25. Fer. 3, S. Marci Evang. dx. 2. Cl.  
 ut in Comm. *Apl. temp. Pasch. sine com.*  
 Oct. Gl. Cr. Praef. de *Apl. M. 2. post*  
*3<sup>iam</sup> de festo pt. Non. de Rog. in C.*  
*Viol. 2. Or. Concede. 3. Eccl. v. pro Pp.*

*Praef. Pasch. ult. Ev. S. Joan. Process. ut in Rituali. cui tenent. interesse. omnes. qui ad hor. Canon. tenent. In 2. Vesp. com. seq. tant.*

26. Fer. 4. SS. Cleti etc. Mm. sdx. C. R. *ut in pr. et temp. Pasch. com. Oct. in L. et M. Gl. Cr. 3. Or. Conced. Vesp. de seq. tant. Hac die fest. ad Popul. celebr. ex Indulto Apostolic. Anno 1788 pro locis Dominio Reg. Borussic. subjectis; extenditur ad reliqua Loca Archi-Dioec. (vigore C. 1. Dist. 3. de Consecrat. et c. Conquestus de Feriis) quousq; idem Indult. cum omnibus suis Gratiis Authorit. Apostolic. prorogatum non fuerit. Ita Decret. Consistit.*

27. Fer. 5. Patrocinii S. Joseph. C. dx. 2. C. ex Dom. praec. *ut ibi. C. A. Gl. Cr. In 2. Vesp. com. Oct. et S. Vital. M.*

28. Fer. 6. De Oct. sdx. C. R. L. 1. N. *fer. cur. rel. ut 6. die infra Oct. 9. l. et com. S. M. in L. et M. Gl. Cr. Vesp. de seq. com. Oct.*

29. Sab. S. Petri, M. dx. C. R. *ut in pr. com. Oct. Cl. Cr. In 2. Vesp. a Cap. de seq. com. praec. et Dom.*

30. Dom. 4. pt. Pascha Octava S. Adalberti Ep. M. dx. C. R. *ut in fest. et pr. 9. l. et com. ac ult. Ev. Dom. in L. et M. Gl. Cr. Vesp. de seq. com. praec. tant.*



## MAJUS Dierum XXXI.

1. Fer. 2. SS. Philippi et Jacobi Apl. dx. 2. Cl. C. R. L. 1. N. fer. cur. *reliq. pr.* Gl. Cr. Praef. de Apl. In 2. Vesp. com. seq. *Ant. O Docror. et S. Sigismundi M.*
2. Fer. 3. S. Athanasii Ep. C. dx. C. A. *ut in pr. q. l. ex 3<sup>bus</sup> una et com. S. M. in L. et M. Gl. Cr. Vesp. de seq. com. praec. tant.*
3. Fer. 4. Inventio S. Crucis dx. 2. Cl. C. R. *ut in pr. q. l. et com. SS. Alexandri etc. Mm. in L. et Mis. priv. tant. Gl. Cr. Praef. de †. In 2. Vesp. com. seq.*
4. Fer. 5. S. Floriani M. dx. *jus. in P. R. P. C. R. L. 1. N. Fratres debet. Gl. Cr. In 2. Vesp. com. seq.*
5. Fer. 6. S. Pii Pp. V. C. dx. C. A. hym. mut. V. 3. *ut in pr. et temp. Pasch. Gl. Vesp. de seq. com. praec.*
6. Sab. S. Joann. ante port. Lat. dx. *jus. C. R. ut in pr. Gl. Cr. Praef. de Apl. In 2. Vesp. com. seq. et Dom.*
7. Dom. 5. pt. Pasch. S. Catharinae Senen. V. dx. C. A. lpr. 30. April. q. l. et com. ac ult. Ev. Dom. in L. et M. Gl. Cr. *Hodie denuntiat. populo jejun. seq. 3<sup>bus</sup> dieb. cum. ab stinencia a Carne. et*

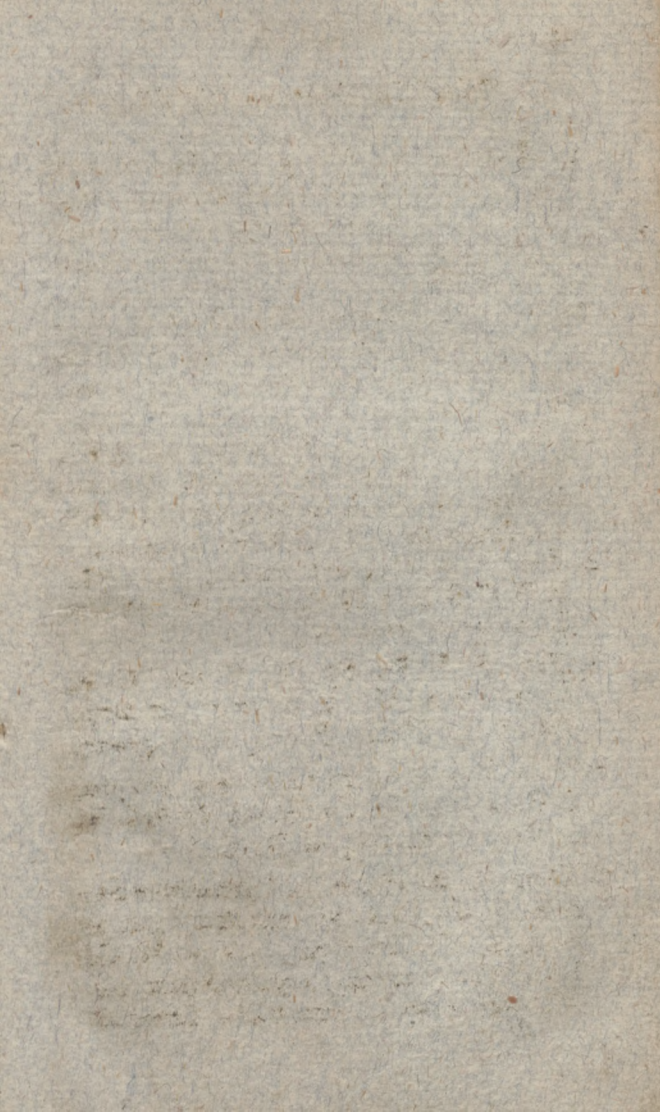





- Process. major. ut illis devote intersint, cum intentione Ecclae. Vesp. de seq. tant.*
8. Fer. 2. Rog. S. Stanislai Ep. M. dx. 1. Cl. cum Oct. C. R. in P. R. P. et in com. Mm. temp. Pasch. Gl. Cr. p. tot. Oct. 9. l. et com. fer. in L. et M. In Cath. M. 2. pt. 3<sup>ti</sup>am de fest. p. Nom. de Rog. in C. Viol. *Ubi tant una Miss. cantari debet de Rogat. cum com. fest. Process cum Litt. de omnibq. SS. et Orat. in Ritual. praescript. In 2. Vesp. com. seq.*
9. Fer. 3. Rog. S. Gregorii Nanzian. Epi C. dx. C. A. *ut in pr. com. Oct. et fer. in L. et M. Gl. Cr. M. 2. ut heri. et Process. Vesp. de seq. com. praec. et Oct. ac SS. Gordiani etc. Mm.*
10. Fer. 4. Vigil. Rog. Apparitio S. Michael. Arch. dx. *jus ut in pr. 9. l. Vig. com. Oct. et Vig. ac SS. Mm. in L. et M. Gl. Cr. ult. Ex. Vig. M. 3. in Cath. Process. ut supr. Vesp. de seq. tant.*
11. Fer. 5. †. Ascensio Dni. dx. 1. Cl. cum. Ort. C. A. Gl. Cr. Praef. et Communic. pr. p. tot. Oct. Process. *ut in Agend. In 2. Vesp. com. seq. tant.*
12. Fer. 6. SS. Nerei etc. Mm. sdx. C. R. *ut in pr. L. 1. N. Incip. fer. cur. com. Octav. Ascens. et S. Stantsl. Ep. M. Gl. Cr. ut heri. Vesp. de seq. com. Octavar.*

13. Sab. S. Servatii Ep. C. dx. in P.R.P.  
C. A. com. Octavar. et *ut supr.* In 2.  
Vesp. com. Dom. et Octavar. ac S. Bonifacii M.
14. Dom. infra Oct. de ea sdx. C. A.  
*Offm. ut in fest. et pr.* 9. l. ex 2<sup>bus</sup> una S.  
M. com. Octavar. et S. M. in L. et M.  
Gl. Cr. etc. ut in fest. ad 1<sup>m</sup> 3. Psal.  
*sine Symb.* Vesp. de seq. com. Dom. et  
*Ascens. Dni.*
15. Fer. 2. Octava S. Stanislai Ep. M. dx.  
*ut in fest. et pt pr.* C. R. L. 1. N. fer. cur.  
rel. ut in Octav. com. *Ascens. Dni.* etc. ut  
*heri.* In 2. Vesp. a Cap. de seq. com.  
praec. et *Ascens.*
16. Fer. 3. S. Joann. Nepom. M. dx. C. R.  
com. Oct. in L. et M. Gl. Cr. Praef. etc.  
*ut supr.* In 2. Vesp. com. seq. et Oct.
17. Fer. 4. S. Antonini Ep. C. sdx. C. A.  
*lpr.* 10. *huj. ut ibi.* com. Oct. Gl. Cr.  
Praef. etc. *ut supr.* Vesp. de Octav. ut  
in 1. Vesp. fest. com. praec.
18. Fer. 5. Octava *Ascens. Dni.* dx. C. A.  
*ut in fest. et pr.* In 2. Vesp. com. seq.  
et S. Pudent. V.
19. Fer. 6. S. Petri Coelestini Pp. C. dx.  
C. A. *ut in pr.* 9. l. et com. S. V. et fer.  
pr. Or. Ant. et *ψ.* ex dom. infra Oct.  
*Ascens.* Gl. Praef. de *Ascens.* sine Com.

- munic.* In 2. Vesp. com. fer. ex 2. Vesp.  
Dom. infr. Oct. Ascens.
20. Sab. *Vigilia Pent. cum jejun. Pasch.*  
de ea, sdx. C. A. in Offo. in M. C. R.  
*omn. ut infr. Oct. Ascens. praet. Lect.*  
*quae sunt, pr. Ant. ad Bened. et Or. ex*  
*Dom. infr. Oct. Ascens. In Martyr. prae-*  
*mitt. Dies Pent. ad 1<sup>am</sup> non die, prec.*  
*Benedictio font. Gl. cum pulsu Campan.*  
*Or. unica Praef. Communic. et Hanc.*  
*igit. pro p. tot. Oct. usq. ad Sab. seq. in-*  
*clus. Vesp. de seq. ut in pr. Hod. et per.*  
*tot. Oct. non possunt dici ullae Mis. Vot.*  
*privatae neq. defunctor.*
21. Dom. †. Pencecost. dx. 1. Cl. cum  
Oct. C. R. *ut in pr. ad Tertiam per tot.*  
Oct. dic. Hym. *Veni Creator. flex. genib.*  
*ad 1<sup>am</sup> Strofam loco hym. Nunc. Sancte*  
*Gl. Cr. Praef. ut heri etc. Vesp. ut in pr.*
22. Fer. 2. †. De Oct. dx. 1. Cl. C. R. *ut*  
*in pr. Vesp. fest.*
23. Fer. 3. De Oct. dx. 1. Cl. C. R. *ut in*  
*pr. Vesp. de Oct.*
24. Fer. 4. *Quatuor Temp. cum jejun.*  
*Pasch. De Oct. sdx. C. R. ut in fest. et*  
*pr. Vesp. de Oct. com. S. Urbani Pp.*  
*M.*
25. Fer. 5. de Oct. sdx. C. R. *ut in pr. et*  
*fest. com. S. Pp. M. in L. et M. sine*



- ejus lect. Vesp. de Oct. com. S. Eleutherii Pp. M.*
26. Fer. 6. *Quat. Temp. de Oct. sdx. C.R. ut in fest et pr. com. S. Pp. M. sine ejus lect. Vesp. de Oct. com. S. Joan. Pp. M.*
27. Sab. *Quat. Temp. de Oct. sdx. C.R. ut in fest. et pr. com. S. Pp. M. sine ejus lect. pt. Non. term. temp. Pasch. Ordines SS. In Martyrol. praemitt. Fm. SS. Trinit. Vesp. de seq. com. Dom. In Compl. fine dic Ant. Salve Reg. cum suo V. et Or. p. Dom. stando aliis dieb. flectend.*
28. Dom. 1. 1. pt. *Pent. Fest. SS. Trinitat. dx. 2. Cl. ut in pr. C: A. g.l. et com. ac ult. Ev. Dom. in L. et M. Gl. Cr. Praef. de SS. Trinit. omnib. Dom. (nisi aliter notet.) ad 1<sup>am</sup> 3. Psal. cum Symb. Quicunq. Statio Dom. in Process. usq. ad Dom. ult. Octobr. in omnib. Dom. in Cath. nisi aliter notet. In 2. V. com. seq. et Dom.*
29. Fer. 2. S. Monicae Vid. dx. C.A. lpr. 4. *huj. ex 11. ejusd. ut ibi L. 1. N. ex Ser. reliq. pr. Gl. In 2. Vesp. a Cap. de seq. com. praec. et S. Felicis Pp. M.*
30. Fer. 3. S. Eriici R. M. P. R. S. dx. ex 18. *huj. C. R. ut in pr. g.l. et com. S. M. in L. et M. Gl. In 2. Vesp. a Cap. de seq. com. S. Petronell. V.*

31. Fer. 4. S. Venantii M. dx. *lpr.* 18. *huj.*  
C. R. *ut ibi.* com. S. V. Gl. Vesp. de  
seq. *sine com.* Hym. Compl. et hor. p. tot.  
Oct. termin. *Jesu Tibi etc.*
- 

## JUNIUS Dierum XXX.

1. Fer. 5. †. Solemnitas SS. Corporis  
Xsti. dx. 1. Cl. cum Oct. C. A. *ut in pr.*  
Gl. Cr. Prosa. Praef. de Nat. Dni. sine  
Communic. ad 1<sup>am</sup> in R. brev. V. Qui  
natus es. etc. p. tot. Oct. Process. solemn.  
Vesp. festi. tant. Miss. privatae Vot. et  
defunct. non dicunt p. hanc. Oct.
2. Fer. 6. De Oct. sdx. C. A. *ut in fest et*  
*pr.* com. SS. Marcelli etc. Mm. *sine lect.*  
Gl. Cr. etc. *ut heri.* 3. Or. Concede Se-  
quentia. ante Evang. Vesp. de seq. com.  
Oct.
3. Sab. S. Erasmi Ep. M. dx. C. R. *ut in*  
*pr.* com. Oct. etc. *ut supr.* In 2. Vesp.  
com. Dom. et Oct.
4. Dom. 2. pt. Pent. *infr.* Oct. sdx. Off.  
*ut in fest. reliq.* pr. C. A. com. Oct. Vesp.  
Dom. com. Oct.
5. Fer. 2. De Oct. sdx. C. A. *ut in fest et*  
*pr.* 2. Or. Concede 3. Eccl. v. p. Pp. Pro-  
sa. Vesp. de seq. com. Oct.

6. Fer. 3. S. Norberti Ep. C. dx. C.A. *ut in pr. com. Oct. Gl. Cr. In 2. Vesp. com. Oct.*
7. Fer. 4. de Oct. sdx. C. A. *ut in pr. et 5. huj. Vesp. de Oct. ut in 1. Vesp.*
8. Fer. 5. Octava Corporis Xsti. dx. C.A. *ut in fest et pr. Vesp. fest. ut in 2. Vesp. sine com. seq. com. SS. Primi etc. Mm.*
9. Fer. 6. SS. Cordis Jesu dx. *jus. C. A. ut in pr. in addit. Brev. 9. l. et com. SS. Mm. Gl. Cr. Praef. de †. ad 1<sup>m</sup> in B. brev. V. Qui passus es. In 2. Vesp. com. seq. Hod. dies obitus D. Bogumili Thamatburg. Archi-Eppi Gnesn.*
10. Sab. S. Margarethae Scot. Reg. sdx. C.A. *ut in pr. et in Comm. non Virg. nec Mm. L. 1. N. fer. cur. Suffr. in Mis. Gl. 2. Or. a Cunct. 3. ad lib. ad 1<sup>m</sup> prec. Dom. Vesp. de seq. com. Dom. et praec.*
11. Dom. 3. pt. Pent. S. Barnab. Apl. dx. *jus. ut in pr. et Comm. Apl. 9. l. et com. ac ult. Ev. Dom. in L. et M. Gl. Cr. Praef. de Apl. In 2. Vesp. com. seq. et Dom. ac SS. Basilid. etc. Mm.*
12. Fer. 2. S. Joanna Facund. C. dx. C.A. *ut in pr. L. 1. N. ex scrip. occur. 9. t. et com. SS. Mm. in L. et M. Gl. In 2. V. a Cap. de seq. com. praec.*



13. Fer. 3. S. Antonii *de Padv.* C. dx. C. A. *ut in pr.* Gl. In 2. Vesp. a Cap. de seq. *hym.*  $\mathcal{V}$ . 3. *mut.* Ant. *O Doctor.* com. praec.
14. Fer. 4. S. Basilii Ep. C. dx. C. A. *ut in pr.* Gl. Cr. In 2. Vesp. a Cap. de seq. com. praec. et SS. Viti etc. Mm.
15. Fer. 5. S. Eschilii Ep. M. dx. *lpr.* 12. *huj.* *ut in P. R. S. C. R. L.* 1. N. *ex scrip. rel. pr.* 9. l. *ex duab. una et com.* SS. Mm. In 2. Vesp. a Cap. de seq. com. praec.
16. Fer. 6. S. Benon. Ep. C. dx. C. A. *ut in P. R. P.* Gl. In 2. Vesp. a Cap. de seq. *hym.*  $\mathcal{V}$ . 3. com. praec.
17. Sab. S. Gregorii Pp. C. dx. C. A. *ex 15. Maii ut ibi.* *hym. mut.*  $\mathcal{V}$ . 3. Gl. In 2. Vesp. com. Dom. et SS. Marci etc. Mm.
18. Dom. 4. *pt. Pasch.* De ea sdx. C. *Virid. in Psalt. et pr. ad Mat. hym. Nocte surgent. ad Laud. Ecce jam.* 9. l. et com. SS. Mm. in L. et M. Gl. Cr. *Suffr. Praef. de Trinit. ad 1<sup>m</sup> 4. Psal. cum Symb. prec. Dom. Vesp. de seq. com. Dom. et SS. Gervasii etc. Mm.*
19. Fer. 2. S. Juliannae *de Falcon.* V. dx. C. A. *ut in Brev.* Gl. 9. l. et com. SS. Mm. in L. et M. *ad Mat. hym. pr. ut in 1. Vesp.* In 2. Vesp. *hym. pr. ut in 1. Vesp. com. seq. et S. Sylver. Pp. M.*

20. Fer. 3. S. Bonifacii. Ep. M. sdx. C. R. *lpr. ex heri. ut in P. R. P. L. 1. N. ex Scr. occur. 9. l. ex duab. una et com. S. Pp. M. Suffr. Gl. 3. Or. a Cunct. ad 1<sup>m</sup> prec. dom. Vesp. de seq. com. praec.*
21. Fer. 4. S. Aloisii Gonzag. C. dx. C. A. *ut in addit. Brev. L. 1. N. ex Scr. rel. pr. In 2. Vesp. a Cap. de seq. hym. mut. V. 3. com. praec. et S. Paulin. Ep. C.*
22. Fer. 5. S. Philipi Ner. C. dx. ex 26. *Maii ut ibi hym. mut. V. 3. 9. l. ex 2<sup>bus</sup> una et Com. S. Ep. C. in L. et M. Gl. In 2. Vesp. hym. mut. V. 3. com. seq.*
23. Fer. 6. Vigil. S. Bernadini Senen. C. sdx. C. A. ex 20. *Maii ut ibi 9. l. et com. Vig. in L. et M. Gl. ult. Ev. Vig. Suffr. in Cath. Mis. 2. ad 1<sup>m</sup> prec. Vesp. de seq. tant.*
24. Sab. Nativit. S. Joan. Bapt. dx. 1. Cl. cum Oct. C. A. *ut in pr. Gl. sine Cr. (nisi in pr. Eccl.) In 2. Vesp. com. Dom.*
25. Dom. 5. pt. Pent. de ea sdx. C. A. *ut in Psalt. et pr. com. Oct. in L. et M. Gl. Cr. Praef. Dom. ad 1<sup>m</sup> 4. Psal. cum Symb. Vesp. de seq. Ant. ad Magnif. pr. com. Dom. et Oct.*
26. Fer. 2. SS. Joan. et Pauli Mm. dx. C. R. *ut in pr. ad Laud. Ant. pr. com. Oct. in L. et M. Gl. In 2. Vesp. Ant. cum V. pr. com. Oct.*

27. Fer. 3. de Oct. sdx. C. A. *ut in fest. et 4. die.* L. 1. N. *ex Scrip.* Gl. 2. Or. *Concede.* 3. Eccl. v. p. Pp. In 2. Vesp. a Cap. de seq. com. Oct.
28. Fer. 4. *Vigil. cum jejun. de praecept.* S. Leon. Pp. C. sdx. C. A. L. 1. N. *ex Scrip. rel. pr.* 9. l. *Vigil. com. Oct. et Vig. in L. & M. Gl. ult. Ev. Vigil. In Cath. M. 2. Vesp. de seq. com. OO. Apl. tant. pr. Ant. et Or. ut in Divis. Apl. Y. de Comm. Apl.*
29. Fer. 5. †. SS. Petri et Pauli Apl. dx. 1. Cl. C. R. cum Oct. *Celebr. ut in pr. Com. OO. Apl. in L. et M. pr. Ant. et Or. ut heri. in Divis. Apl. Gl. Cr. Praef. p. tot. Oct. (nisi aliter notet.) de Apl. In 2. Vesp. com. OO. Apl. ut in Divis. Apl. et Y. de Comm. Apl.*
30. Fer. 6. Commem. S. Pauli Apl. dx. C. R. *ut in pr. com. S. Petri et Oct. in L. et M. Gl. Cr. Praef. ut heri. In 2. Vesp. a Cap. de Oct. S. Joan. ut in 1. Vesp. com. Oct. pr. Ant. Petrus Ap.*



## JULIUS Dierum XXXI.

1. **S**ab. Octava S. Joann. Bapt. dx. C.A. *ut in pr. et fest. com. SS. Apl. p. Ant. Gloriosi Principes Gl. Cr. Praef. de Apl. Vesp. de seq. com. Octav. S. Joan. ut in 2. Vesp. et Dom. com. Oct. SS. Petri etc. SSq; Processi. etc. Mm. Hym. Compl. et cras hor. termin Jesu Tibi etc.*
2. Dom. 6. pt. Pent. Visitatio B.M.V. dx. *jus. C.A. ut in pr. 9.l. et com. Dom. et Oct. SS. Apl. ac SS. Mm. in L. et M. Gl. Cr. Praef. de B. et Te in Visitat. ult. Ev. Dom. ad 1<sup>m</sup> in R. Y. Qui natus es. In 2. Vesp. com. Dom. et Oct. SS. Apl.*
3. Fer. 2. De Oct. sdx. C.R. *ut in fest. et pr. 5. die infr. Oct. L. 1. N. ex Scrip. rel. pr. Invit. hym. Ant. et Psal. de Comm. Apl. Gl. Cr. Praef. de Apl. Vesp. de seq. hym. mut. Y. 3. com. Oct.*
4. Fer. 3. S. Joseph. Calass. C. dx. C.A. *lpr. 27. Aug. hym. mut. Y. 3. com. Oct. Gl. Cr. Praef. de Apl. In 2. Vesp. com. Oct.*

5. Fer. 4. De Oct. sdx. C.R. *ut* 7. die. et in Comm. Apl. Gl. Cr. Praef. *de Apl.* 2. O. *Concede* 3. *Eccl. v. p. Pp.* Vesp. de Octav. *ut* in 1. Vesp. *et pr. Or. ppr.*
6. Fer. 5. Octava SS. Apl. dx. C.R. *ut in ppr. loc. Mis. pr.* In 2. Vesp. com. seq.
7. Fer. 6. S. Ubaldi Ep. C. sdx. *lpr.* 16. *Maii. ut ibi.* L. 1. N. *ex Scr. Suffr. ad 1<sup>m</sup> praec.* in M. Gl. 2. Or. *a Cunct.* 3. *ad lib.* In 2. Vesp. a Cap. de seq. com. praec. *Suffr. ad Compl. prec. Dom..*
8. Sab. S. Elisabeth. Vid. sdx. C.A. *ut in pr. et in Comm. non Virg. nec Mm.* L. 1<sup>mi</sup> 2<sup>di</sup> et 3<sup>iii</sup> N. *ex Brev. Suffr. etc. ut heri.* Vesp. de seq. com. Dom. *tant. p. Ant. Unxerunt Salom. et Y. ex Psalt.* Sab.
9. Dom. 7. *pt. Pent.* S. Joann. *de Dukla.* C. dx. 1. Cl. cum Oct. A.C. *ut in pr.* L. 1. N. *Beatq. Vir. rel. pr.* 9. l. et com. ac ult. Ev. Dom. in L. et M. Gl. Cr. Praef. Dom. In 2. Vesp. com. Dom. *et seq.*
10. Fer. 2. SS. Septem. Fratrum Min.

sdx. C.R. *ut in ppr.* com. Oct. Gl. Cr. L. 1. N. *Incip. ex heri. rel. pr.* Vesp. de seq. com. praec. et Oct. ac S. Pii Pp. M.

11. Fer. 3. SS. Patronor. R. S. dx. C.A. *ut in P.R.S.* L. 1. N. *et rel. pr.* 9. l. S. Pp. M. com. Oct. et S. Pp. M. Gl. Cr. In 2. Vesp. a Cap. de seq. com. praec. et Oct. ac SS. Nabor. etc. Mm.

12. Fer. 4. S. Joann. Gvelb. Ab. dx. C.A. L. 1. N. *ex Scrip. rel. pr.* com. Oct. et SS. Mm. Gl. Cr. In 2. Vesp. a Cap. de seq. com. praec et Oct.

13. Fer. 5. S. Margareth. V. M. in P.R.P. dx. L. 1. N. *Confitebor.* 2<sup>di</sup> et 3<sup>ti</sup> *ut in loco.* com. Oct. Gl. Cr. In 2. Vesp. a Cap. de seq. *Ant. ad Magnif. O Doctor.* com. praec. et Oct.

14. Fer. 6. S. Bonavent. Ep. Eccl. D. dx. C.A. *ut in pr.* L. 1. N. *Sapientiam* com. Oct. Gl. Cr. Vesp. de seq. com. praec. et Oct. ac S. David. Ab. inter P. R. S.

15. Sab. Divisio Apl. inter P. R. P. dx. *jus.* C.A. L. 1. N. Comm. Apl. *Sic nos existimet.* *rel. pr.* 9. l. S. Abb. com. Oct.



et S. Abb. in L. & M. Gl. Cr. Praef. de  
Apl. in M. Or. 2. Oct. 3. S. David. 4. pro  
gratiar. act. ut pt. *Vot. SS. Trinit. Pro-*  
*cess.* in C. A. ob Victor. de Cruciger. re-  
port. cum Te Deum laud. ut in Agenda.  
In 2. Vesp. com. Octav. S. Joan. ut in  
1. V. et Dom.

16. Dom. 8. pt. Pent. Octava S. Joan. de  
Dukla C. dx. C. A. L. 1. N. Dom. cur.  
2. ex die 8 S. Stanislai Kostka. 3<sup>ti</sup> ex  
Comm. 3<sup>do</sup> loco *Nolite timere.* g. l. et com.  
ac ult. Ev. Dom. in L. et M. Gl. Cr.  
Praef. Dom. In 2. Vesp. com. Dom. et  
seq.

*Hod. fest. SS. Scapul. B. M. V. de*  
*Monte Carmelo.*

17. Fer. 2. S. Alexii C. sdx. C. A. L. 1. N.  
fer. cur. rel. pr. Suffr. in M. Gl. 2. Or.  
a Cunct. 3. ad lib. ad 1<sup>m</sup> prec. Dom.  
Vesp. de seq. com. praec. et SS. Sym-  
phor. etc. Mm.

18. Fer. 3. S. Simon. de Lipni. C. dx.  
C. A. ut in pr. P. R. P. L. 1. N. ex Scr. rel.  
pr. g. l. et com. SS. Mm. in L. et M. Gl.

In 2. Vesp. a Cap. de seq. *hym. mut. V.*  
3. com. praec.

19. Fer. 4. S. Vincentii a Paul. C. dx.  
C. A. *ut in pr.* L. 1. N. *ex Scr. rel. ut in*  
*Brev. Gl.* In 2. Vesp. a Cap. de seq.  
com. praec.

20. Fer. 5. S. Ceslai C. dx. C. A. *ut in pr.*  
L. 1. N. *ex Scr. rel. ut int.* P. R. P.  
Gl. In 2. Vesp. a Cap. de seq. com.  
praec. et S. Praxed. V.

21. Fer. 6. SS. Andreae et Benedict.  
Mm. dx. C. R. *ut int.* P. R. P. *lpr. 16. huj.*  
9. l. et com. S. V. Gl. In 2. Vesp. a Cap.  
de seq. com. praec.

22. Sab. S. Mariae Magd. dx. A. C. Gl. C.  
In 2. Vesp. a Cap. de seq. com. praec.  
*Ant. Mulier. ut in 1. Vesp. et Dom. ac*  
S. Libor. Ep. C.

23. Dom. 9. *pt. Pent.* S. Apolinar. Ep.  
M. dx. C. R. L. 1. N. Dom. *cur. rel. pr.*  
9. l. et com. Dom. ac S. Ep. Gl. Cr.  
Praef. SS. Trinit. ult. Ev. Dom. In 2.  
Vesp. a Cap. de seq. com. praec. et  
Dom.

24. Fer. 2. *Vigil.* S. Christinae V. M. dx.

- int.* P. R. P. L. 1. N. *ex Scr. occur. rel. pr.*  
 9. l. et com. *Vig. ac ult. Ev. in M. Gl.*  
*In Cath. M.* 2. Vesp. de seq. com-  
 praec.
25. Fer. 3. S. Jacobi Apl. dx. 2. Cl. C. R.  
*ut in pr. Gl. Cr. Praef. de Apl. In 2.*  
 Vesp. com. seq.
26. Fer. 4. S. Annae Matr. B. M. V. dx.  
*jus. C. A. L. 1. N. Mulierem. fort. rel. pr.*  
*Gl. (Cr. tant. in pr. Eccl.) In 2. Vesp.*  
 com. seq. et S. Pantal. M.
27. Fer. 5. S. Anacleti Pp. M. sdx. C. R.  
*lpr. 13. huj. L. 1. N. ex Scr. 9. l. et com*  
*S. M. Suffr. Gl. 3. Or. a Cunct. ad 1<sup>m</sup>*  
*prec. Dom. Vesp. de seq. com. praec.*
28. Fer. 6. S. Botvidi M *int. P. R. S. dx.*  
*C. R. ut ibi. Gl. In 2. Vesp. a Cap. de*  
 seq. com. praec. et SS. Felicis etc.  
 Mm.
29. Sab. S. Olavi R. M. dx. C. R. *int. P. R.*  
*S. L. 1. N. ex Scr. rel. pr. com. SS. Mm.*  
*Gl. Vesp. de seq. com. Dom. 1. Aug.*  
*tant. Ant. Sapientia.*
30. Dom. 10. pt. Pent. 1. Aug. S. Cune-  
 gundis V. *int. P. R. P. dx. 1. Cl. cum*



Oct. L. 1. N. *De Virg. rel. pr. 9. l. com.*  
ac ult. Ev. Dom. in L. et M. Gl. Cr.  
Praef. Dom. In 2. Vesp. com. seq; et  
Dom.

31. Fer. 2. S. Ignatii Loiol. C. dx. C. A.  
*ut in pr. L. 1. M. ex heri. Incip. com.*  
Oct. in L. et N. Gl. Cr. Vesp. de seq.  
com. S. Pauli. et praec. ac Oct. SSq;  
Machab. Mm.

---

## AUGUSTUS Dierum XXXI.

1. **F**er. 3. S. Petri ad Vincul. dx. *jus.*  
C. A. *omn. pr. 9. l. SS. Mm. com. S. Pauli*  
Ap. et Oct. ac SS. Mm. Gl. Cr. Praef.  
de Apl. In 2. Vesp. com. S. Pauli et  
seq. ac Oct. *atq;* S. Stephani Pp. M.  
Sq; Catharinae Vast. *int. P. R. S. p.*  
*Ant. ex Laud.*
2. Fer. 4. S. Helenae Vid. et M. *int. P. R.*  
S. dx. C. R. *ut ibi. lpr. 31. Jul. 9. l. S.*  
Steph. Pp. M. com. Oct. et S. Pp. M.  
*ac S. Cathar. Virg. Gl. Cr. In 2. Vesp.*

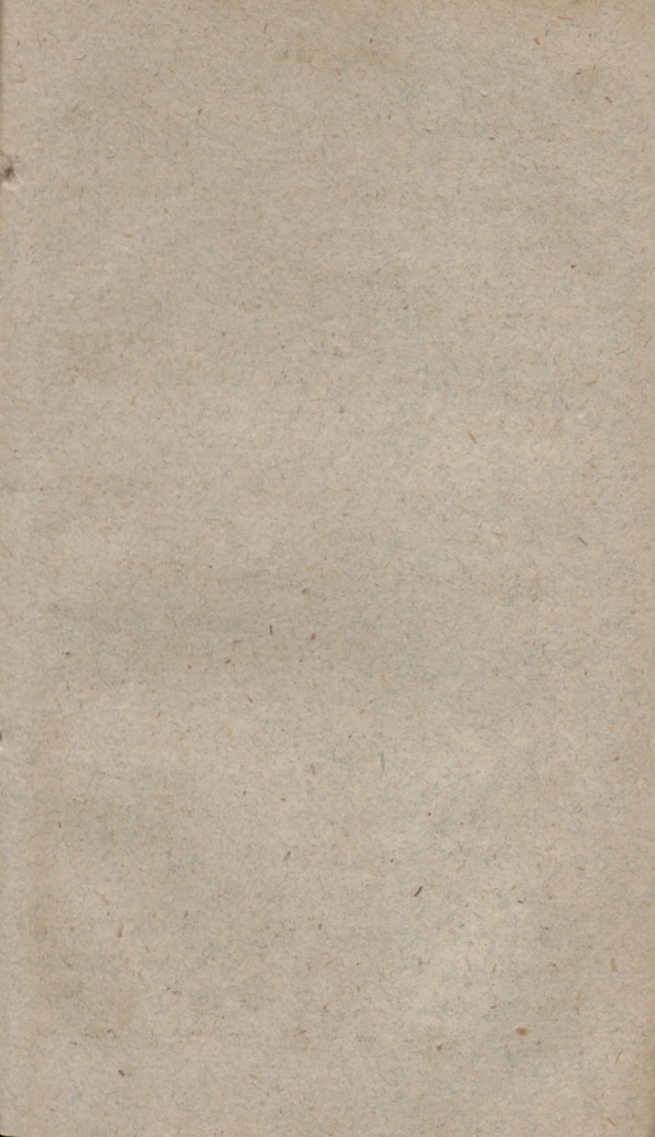

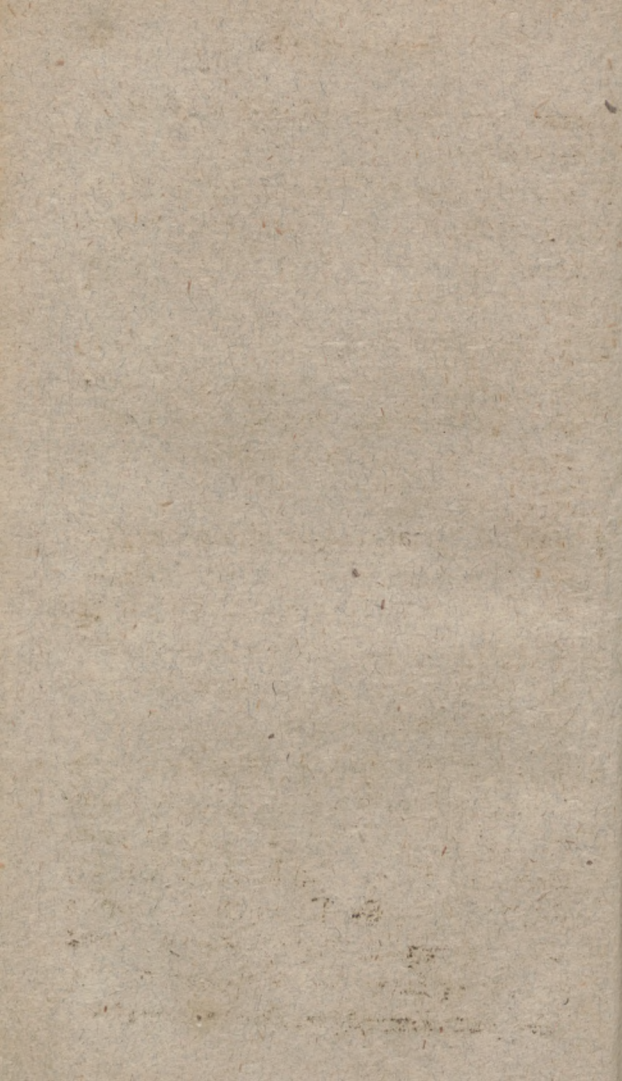



com. seq. et Oct. *Hod. fest. B. M. V. de Portiuncula.*

3. Fer. 5. Inventio S. Stephani Prothom. sdx. C. R. L. 1. N. *ut in Brev. rel pr. com. Oct. Gl. Cr. Vesp. de seq. com. praec. et Oct.*
4. Fer. 6. S. Dominici C. dx. C. A. *ut in pr L. 1. N. ex Scr. hym. mut. Y. 3. com. Oct. Gl. Cr. Vesp. de seq. com. praec. et Oct. Hym. hod. et cras ad hor. termin. Jesu Tibi etc.*
5. Sab. Dedicatio B. M. V. ad Niv. dx. *jus. C. A. omn. pr. com. Oct. Gl. Cr. Praef. de B. et Te in festiv. ad 1<sup>m</sup> in Bx. Y. Qui natus es. In 2. Vesp. com. Oct. S. Cunegund. ut in 1. Vesp. et Dom. ac SS. Xysti etc. Mm.*
6. Dom. 11. pt. *Pent. 2. Aug. Octava S. Cunegund. V. dx. C. A. L. 1. N. Dom. cur. rel. pr. int. P. R. P. 9. l. et com. Dom. ac SS. Mm. in L. et M. Gl. Cr. Praef. et ult. Ev. Dom. In 2. Vesp. a Cap. de seq. ad Magnif. Ant. pr. com. praec. et Dom. ac S. Donati Ep. M. Hod. fest. Transfigur. Dni. ad popul.*

7. Fer. 2. S. Cajetani C. dx. C. A. *ut in pr.*  
L. 1. N. *ex Scr. rel. propr. ad Bened.*  
*Ant. pr. 9. l. et com. S. M. in L. et M.*  
Gl. In 2. Vesp. *Ant. ad Magnif. ut in 1.*  
Vesp. *pr. com. seq.*
8. Fer. 3. SS. Cyriaci Largi etc. Mm.  
sdx. C. R. L. 1. N. *Scr. rel. pro Suffr. in M.*  
Gl. 2. Or. *a Cunct. 3. ad lib. ad 1<sup>m</sup> prec.*  
Dom. In 2. Vesp. *a Cap. de seq. com.*  
*praep. et S. Romani. M.*
9. Fer. 4. Vigil. SS. Nazarii Celsi etc.  
Mm. sdx. C. R. *ut in pr. 9. l. com. Vig.*  
*ac S. M. Gl. Suffr. & M. 2. ad 1<sup>m</sup> prec.*  
*ut heri. Vesp. de seq. com. nulla.*
10. Fer. 5. S. Laurentii M. dx. 2. Cl. cum  
Oct. C. R. *omn. pr. Gl. sine Cr. (nisi in*  
*pr. Eccl.) In 2. Vesp. com. seq. & SS.*  
*Tiburtii etc. Mm.*
11. Fer. 6. S. Marthae V. sdx. *lpr. 29. Jul.*  
C. A. *ut ibi. 9. l. SS. M. com. Oct. et*  
*SS. Mm. Gl. Vesp. de seq. com. praec.*  
*et Oct.*
12. Sab. S. Clarae V. dx. C. A. *ut in pr.*  
*com. Oct. Gl. In 2. Vesp. a Cap. de*  
*seq. hym. mut. Y. 3. com. praec. et*

- Dom. ac Oct. SSq; Hyppolit. etc.  
Mm.
13. Dom. 12. pt. Pent. 3. Aug. S. Camilli  
de Lell. C. dx. *lpr. ex.* 18. Jul. C. A.  
*hym. mut.* V. 3. L. 1. N. Dom. cur. 9.l.  
et com. Dom. et Oct. ac SS. Mm. in  
L. et M. Gl. Cr. Praef. *Trinit.* ult. Ev.  
Dom. In 2. Vesp. a Cap. de seq. *hym.*  
*mut.* V. 3. com. praec. et Dom. ac  
Oct. Sq; Eusebii C.
14. Fer. 2. Vigil. cum jejun. de praeept.  
S. Heronymi Emill. C. dx. C. A. *lpr.*  
20. Jul. ut ibi 9.l. Vig. com. Oct. et  
Vig. ac S. Eusebii C. in L. et M. Gl.  
ult. Ev. Vig. M. 2. Vesp. de seq. tant.  
*hym. Compl. et hor. termin. p. tot. Oct.*  
*Jesu Tibi* etc.
15. Fer. 3. †. Assumptio B. M. V. dx. 1,  
Cl. cum Oct. C. A. *omn. pr.* Gl. Cr.  
Praef. *pr. p. tot. Oct. (nisi aliter notet.)*  
*Bened. herbar. ut in Agenda.* In 2. Vesp.  
com. seq. tant.
16. Fer. 4. S. Rochi C. dx. *int.* P. R. P.  
C. A. com. Octav. Assump. et S. Lau-  
rent. M. Gl. Cr. Praef. *ut heri.* In 2.  
Vesp. a Cap. de seq. com. praec. et  
Oct. Assump.
17. Fer. 5. Octava S. Laurent. M. dx.



C. R. *ut in fest. et pr. com. Oct. Assump. Gl. etc. ut heri. Vesp. de seq. com. praec. ut in 2. Vesp. et Oct. Assump. ac S. Agapit. M.*

18. Fer. 6. Transfiguration Dni, dx. *jus. C. A. fuit 6. hui. 9. l. S. M. com. Oct. et S. M. Gl. Cr. praef. de Nat. Dni. In 2. Vesp. com. seq. tant.*

19. Sab. Fest. B. M. V. de Monte Carmel, dx. *jus. C. A. ex 16. Jul. ut ibi. (non fit. com. Oct.) Gl. Cr. Praef. de Assumpt. Vesp. de seq. com. Dom. tant. pr. Ant. Sapientia Glamitat.*

20. Dom. 13. pt. Pent. 14. Aug. S. Hyacinthi C. P. R. P. dx. 1. Cl. cum Oct. C. A. L. 1. N. *Beatus Vir. 9. l. & com. ac ult. Ev. Dom. Gl. Cr. Praef. de Assumpt. In 2. Vesp. com. seq. & Dom. tant.*

21. Fer. 2. S. Franciscæ Vid. dx. *ut in addit. C. A. L. 1. N. ex heri. rel. pr. com. Octav. Assum. et S. Hyacint. Gl. Cr. Praef. de Aussumpt. Vesp. de Octava Assumpt. ut in. 1. Vesp. com. praec. et Oct. S. S. Hyacint. ac SS. Timoth. etc. Mm.*

22. Fer. 3. Octava Assumpt. B. M. V. dx. *ut in fest. et pr. C. A. 9. l. SS. Mm. com. S. Hyacinth. & SS. Mm. Gl. Cr. Praef.*

- de Assumpt. In 2. Vesp. com. seq. et S. Hyacinth.
23. Fer. 4. *Vigil.* S. Philiphi Bennit. C. dx. C. A. *ut in pr.* L. 1. N. *ex Scr. occur.* 9. 1. *Vig.* com. Oct. et *Vig.* Gl. Cr. ult. Ev. *Vig.* M. 2. Vesp. de seq. com. praec. tant.
24. Fer. 5. S. Bartholomaei Apl. dx. 2. Cl. C. R. *omn. pr. et in Comm.* Apl. *sine com.* Oct. Gl. Cr. Praef. de Apl. In 2. Vesp. com. seq. et S. Hyacinthi.
25. Fer. 6. S. Ludovici C. sdx. C. A. *ut in pr.* com. Oct. Gl. Cr. Vesp. de seq. *hym. mut.* V. 3. com. praec. et Oct. ac S. Zephyrini Pp. M.
26. Sab. S. Bernardi Abb. C. dx. C. A. *ex 20. huj. ut ibi.* 9. 1. S. M. com. Oct. p. Ant. *Similabo.* et V. *Amavit.* et S. M. *hym. mut.* V. 3. Gl. Cr. In 2. Vesp. a Cap. de Oct. *ut in 1.* Vesp. com. praec. et Dom. 5. Aug.
27. Dom. 14. pt. Pent. 5. Aug. Octava S. Hyacinthi C. dx. C. A. L. 1. N. Dom. *cur. rel. pr.* 9. 1. et com. ac ult. Ev. Dom. Gl. Cr. In 2. Vesp. a Cap. de seq. Ant. *O! Doctor.* com. praec. et Dom. ac S. Hermet.
28. Fer. 2. S. Augustini Ep. C. E. D. dx. C. A. *ut in pr.* L. 1. N. *Sapientiam. rel.*

- pr. com. S. M. Gl. Cr. In 2. V. a Cap. de seq. com. praec. et S. Sabinae M.*
29. Fer. 3. Decollatio S. Joann. Bapt. dx. C. R. *ut in pr. 9. l. et com. S. M. Gl. In 2. Vesp. a Cap. de seq. com. praec. et SS. Felicis etc. Mm.*
30. Fer. 4. S. Rosae Lim. V. dx. C. A. *ut in pr. 9. l. et com. SS. Mm. Gl. In 2. Vesp. a Cap. de seq. hym. mut. Y. 3. com. praec.*
31. Fer. 5. S. Raymundi Nonati. C. dx. C. A. *hym. mut. Y. 3. L. 1. N. ex Scr. rel. pr. Gl. In 2. Vesp. a Cap. de seq. hym. mut. Y. 3. com. praec. et S. Aegidii Abb. ac 12. Fratr. Mm.*
- 

## SEPTEMBER Dierum XXX,

1. Fer. 6. Translatio S. Casimiri C. dx. 27. Aug. C. A. *ut ibi. 9. l. et com. S. Abb. et Mm. Gl. In 2. Vesp. com. seq.*
2. Sab. S. Stephani R. C. sdx. C. A. *hym. mut. Y. 3. ut in pr. Suffr. Gl. 2. Or. a Cunct 3. ad lib ad 1<sup>m</sup> prec. Vesp. de seq. com. Dom. 1. Sept. tant. Ant. Cum audisset Job.*
3. Dom. 15. pt. Pent. 1. Sept. S. Joachim Patr. B. M. V. dx. 1. Cl. cum Oct. int.



- P. R. P. L. 1. N. *Beatus Vir.* 9. l. et com.  
ac ult. Ev. Dom. in L. et M. Gl. Cr.  
Praef. Dom. In 2. V. com. Dom.
4. Fer. 2. De Oct. sdx. 2. *infr.* Oct. L. 1.  
N. *ex heri.* Incip. *Lib, Job. rel. pr. Gl.*  
2. Or. *Concede* 3. *Eccl. v. p. Pp.* Cr. In  
2. Vesp. a Cap. de seq. *hym. mut. V.* 3.  
com. Oct.
5. Fer. 3. S. Laurentii Justin. C. sdx. C.  
A. *ut in pr.* com. Oct. Gl. Cr. 3. Or.  
*Concede* In 2. Vesp. a Cap. de Oct.  
com. praec.
6. Fer. 4. De Oct. sdx. C. A. *ut* 3. *die*  
*infr.* Oct. Gl. 2. Or. *Concede.* 3. *Eccl. v.*  
*p. Pp.* Cr. In 2. Vesp. de Oct.
7. Fer. 5. *Jejun. consvet.* de Oct. sdx. C.  
A. *ut. in pr.* 4. *die infr.* Oct. et *ut heri.*  
Vesp. de seq. tant. *Hym. Compl. et cras*  
*ad hor. p. tot.* Oct. *termin. Jesu Tibi etc.*
8. Fer. 6. †. Nativitas B. M. V. dx. 2. Cl.  
cun. Oct. C. A. *ut in pr.* 9. l. et com. S.  
Adriani M. in L. et M. *privat. tant.* Gl.  
Cr. Praef. de B. M. et *Te in Nativ. p.*  
*tot. Oct. (nisi aliter notet)* et ad 1<sup>m</sup> *V.*  
in R. *Qui natus es.* In 2. Vesp. com.  
Oct. S. Joachim. et S. Gorgonii M.
9. Sab. De Oct. S. Joachim C. sdx. *ut in*  
*fest.* L. 1. N. *ex Scr. occur.* 2<sup>di</sup> *ex Comm.*  
*Conf. n. PP.* 1<sup>mo</sup> loco Beati *Joach. dies.*  
3<sup>mi</sup>. N. *ex fest.* S. Joach. 9. l. S. M. com.

Oct. Nati. et S. M. Gl. Cr. ac *ut supr.*  
 Praef. *ut heri.* Vesp. de Oct. S. Joach.  
 ut in 1. Vesp. com. Dom. 2. *Sept. In-*  
*omnibus* et Oct. Nativ. B. M. V.

10. Dom. 16. *pt. Pent.* 2. *Sept.* Octava S.  
 Joachim. C. dx. C. A. *ut in fest.* L. 1. N.  
 Dom. cur. 2. et 3. N. *ut 5. die infr.* Oct.  
 9. l. et com. Dom. et Oct. Nativ. B. M. in  
 L. et M. Gl. Cr. Praef. de B. M. *ut supr.*  
 ult. Ev. Dom. Vesp. de seq. com. Octav.  
 S. Joach. ut in 2. Vesp. et Dom. ac  
 SS. Prothi etc. Mm. *tant.*

11. Fer. 2. Fest. Nominis B. M. V. dx. *jus.*  
 ex Dom. praec. C. A. *ut ibi.* (*non fit.*  
*Com. Nat. B. M.*) 9. l. & com. SS. Mm.  
 Gl. Cr. Praef. de B. M. *et Te in festiv.*  
 In 2. Vesp. com. seq. *tant.*

12. Fer. 3. S. Nicolai de Tolent. C. dx.  
 C. A. ex 10. *huj. hym. mut.* *Y.* 3. *ut ibi*  
 L. 1. N. fer. cur. com. Oct. in L. & M. Gl.  
 Cr. Praef. de Nat. B. M. In 2. Vesp.  
 com. Oct.

13. Fer. 4. De Oct. sdx. C. A. *ur in fest.*  
*et 6. die infr.* Oct. Gl. 2. Or. *Concede.*  
 3. *Eccl. v. p. Pp.* Cr. Praef. *ut heri.*  
 Vesp. de seq. com. Oct.

14. Fer. 5. Exaltatio S. Crucis dx. *jus.*  
 C. R. *ut in pr.* com. Oct. Gl. Cr. Praef.  
 de †. In 2. Vesp. com. Octav. Nat. B.  
 M. *ut in 1. Vesp. & S. Nicomed. M.*

15. Fer. 6. Octava Nativit. B. M. V. dx.  
*ut in fest. et pr. g.l. et com. S. M. in*  
*L. et M. Gl. Cr. Praef. pr. et Te in Nativ.*  
*In 2. Vesp. com. seq. & SS. Enphem.*  
*etc. Mm.*
16. Sab. SS. Cornelii etc. Mm. sdx. C. R.  
*ut in pr. g.l. et com. SS. Mm. Suffr. prec.*  
*ad 1<sup>m</sup> in M. Gl. 3. Or. a Cunct. Vesp.*  
*de seq. com. Dom. et praec.*
17. Dom. 17. pt. Pent. 3. Sept. Impress.  
*Stigmat. S. Francisci C. dx. C. A. ut in*  
*pr. L. 1. N. ut in loco. g.l. et com. ac*  
*ult. Ev. Dom. in L. et M. Gl. Cr. Praef.*  
*Trinit. In 2. Vesp. a Cap. de seq. hym.*  
*mut. V. 3. com. praec. et Dom.*
18. Fer. 2. S. Josephi a Cupert. C. dx.  
*C. A. ut in pr. L. 1. N. et rel pr. hym.*  
*mut. V. 3. in M. Gl. In 2. Vesp. a Cap.*  
*de seq. com. praec.*
19. Fer. 3. SS. Januar. et Soc. Mm. dx.  
*C. R. L. 1. N. ex Dom. praec. Incip. Lib.*  
*Tob. rel. pr. Gl. In 2. Vesp. a Cap. de*  
*seq. com. praec.*
20. Fer. 4. Vig. Quat. Temp. SS. Eustachii  
*et Soc. Mm. dx. C. R. ut in pr. L. 1. N.*  
*Fratr. debit. g.l. et com. ac ult. Ev. fer.*  
*4. Temp. in L. et M. Gl. (de Vig. in Offo.*  
*nihil.) In Cath. M. 2. Vesp. de seq. com.*  
*praec.*



21. Fer. 5. S. Mathaei Apl. dx. 2. Cl. C. R. *ut in pr.* Gl. Cr. Praef. de Apl. In 2. Vesp. com. seq. et SS. Mauritii etc. Mm.
22. Fer. 6. *Quat. Temp.* S. Thomae a Villan. Ep. C. sdx. C.A. *lpr.* 18. *hui.* *ut ibi.* L. 1. M. *Fidel.* sermo. *rel. pr.* 9. l. et com. *fer. Qua. Temp.* ac SS. Mm. *Suffr.* ad 1<sup>m</sup> prec. dom ad *Bened. Ant. pro in M.* Gl. ult. Ev. *fer. M. 2.* In 2. Vesp. a Cap. de seq. com. praec. *Ant. pr.* et S. Theclae V. M. *Suffr.* etc.
23. Sab. *Quat. Temp.* S. Lini Pp. M. sdx. C. R. *ut in pr.* L. 1. N. a Milet. 9. l. et com. *fer.* ac S. Theclae V. M. in L. et M. *Suffr.* etc. *ut heri.* Vesp. de seq. com. Dom. tant. *Ant. Adonai.*
24. Dom. 18. *pt. Pent.* 4. Sept. S. Ladislai de Gielniow. C. dx. 1. Cl. cum Oct C.A. L. 1. N. *Beatus Vir.* *rel. pr.* in P. R. P. 9. l. et com. ac ult. Ev. Dom. in L. et M. Gl. Cr. Praef. *Trinit.* In 2. Vesp. com. seq. et Dom.
25. Fer. 2. Fest. Reliquiar. *Eccl. Upsal.* dx. C. R. *ut in pr.* P. R. S. *omn. Lect. ppr.* com. Oct. Gl. Cr. In 2. Vesp. a Cap. de seq. com. praec. et Oct. ac SS. Cypriani etc. Mm.
26. Fer. 3. S. Josaphat. Ep. M. dx. *ut int.* P. R. P. C. R. L. 1. N. ex Dom. praec.

- Incip. L. Judith. 9. l. ex 2<sup>bis</sup> una SS. Mm. com. Oct. et SS. Mm. Gl. Cr. In 2. V. a Cap. de seq. com. praec. et Oct.*
27. Fer. 4. Translat. S. Stanislai Ep. M. dx. *int. P. R. P. C. R. com. Oct. Gl. Cr. In 2. Vesp. a Cap. de seq. com. praec. et Oct.*
28. Fer. 5. S. Venceslai M. dx. *int. P. R. P. ut in pr. L. 1. N. Incip. L. Ester. ex Dom. 5. Sept. com. Oct. Gl. Cr. Vesp. de seq. com. praec. tant.*
29. Fer. 6. Dedicat. S. Michàél. Archan. dx. 2. Cl. *omn. pr. sine com. Oct. Gl. Cr. In 2. Vesp. com. seq. tant. Ant. O Doctor.*
30. Sab. S. Hieronymi C. Eccl. D. dx. C. A. L. 1. N. *Sapientiam. com. Oct. in L. et M. Gl. Cr. Vesp. de seq. com. Octav. S. Ladislai C. et Dom. 1. Octobr. Ant. Adaperiat.*
- 

OCTOBER Dierum XXXI.

1. Dom. 19. pt. Pent. 1. Octobr. Dedicatio Eccl. Metr. Gnesn. dx. 1. Cl. cum Oct. C. A. *omn. pr. (Extra Gnesn. sine Oct.)* 9. l. Dom. <sup>com</sup> Oct. S. Ladisl. et Dom. Gl. Cr. Praef. Trinit. ult. Ev. Dom. In

2. Vesp. com. seq. et Oct. S. Ladisl. ac Dom. de S. Remig. nihil hoc Anno.
2. Fer. 2. SS. Angelor. Custod. dx. ut in pr. C. A. Gnes. com. Oct. Gl. Cr. In 2. Vesp. com. seq. Gnes. et Oct.
3. Fer. 3. SS. Cosmae & Damian. Mm. sdx. lpr. 27. Sept. C. R. ut ibi L. 1. N. ex Dom. praec. Incip. Lib. Machab. rel. pr. Gnes. com. Oct. Gl. Cr. alibi Suffr. ad 1<sup>m</sup>. prec. dom. in M. Gl. 2. Or. a Cunct. 3. ad lib. Vesp. de seq. com. praec. Gnes. et Oct.
4. Fer. 4. S. Francisci C. dx. C. A. ut in pr. L. 1. N. fustus si morte. rel. pr. Gl. Gnes. com. Oct. & Cr. Vesp. de seq. com. praec. Gnes. Oct. ubiq; & SS. Placidi & c. Mm. hym. Compl. et cras ad hor. termin Jesu Tibi & c.
5. Fer. 5. Solemnit. SS. Rosarii B. M. V. dv. jus. C. A. L. 1. N. et rel. ut in loeo. 9. 1. SS. Mm. Gnes. com. Oct. & SS. Mm. Gl. & Cr. Praef. de B. ad 1<sup>m</sup> in R. V. Qui natus es. In 2. Vesp. com. seq. Gnes. & Oct.
6. Fer. 6. S. Brunon. C. dx. C. A. L. 1. N. de Scr. rel. pr. Gl. Gnes. com. Oct. & Cr. In 2. Vesp. a Cap. de seq. com. praec. Gnes. & Oct. ubiq; SS. Marci & c. Mm.
7. Sab. Translat. S. Eschili Ep. M. int.



- P. R. S. dx. *lpr. ex heri. omn. pr.* L. 1. N. ex Scr. rel. pr. 9. l. SS. Mm. Gnes. com. Oct. & SS. Mm. ubiq; Gl. Gnes. & Cr. In 2. Vesp. a Cap. de seq. Gnes. a Cap. de Oct. Dedicatin. ut in 1. Vesp. ubiq; com. praec. & Dom. Ant. Refulsit Sol.
8. Dom. 20. pt. Pent. 2. Octobr. Gnes. Octava Dedicat. Eccl. Metr. dx. C. A. ut in fest. et pr. L. 2. N. ut in die Oct. rel. ut in fest. Extra Gnes. S. Birgittae Vid. dx. int. P. R. S. C. A. *lpr. heri.* L. 1. N. Mulier. fort. 2. et 3<sup>iii</sup> N. ut in pr. ubiq; 9. l. & com. ac ult. Ev. Dom. in L. & M. Gl. Cr. Praef. de SS. Trinit. In 2. Vesp. ubiq; com. Dom. & seq.
9. Fer. 2. SS. Dyonysii & Soc. M. sdx. C. R. L. 1. N. ex Dom. praec. rel. pr. Suffr. ad 1<sup>m</sup> prec. Dom. in M. Gl. 2. Or. a Cunct. 4. ad lib. Vesp. de seq. com. praec. omn. pr. ut int. P. R. P.
10. Fer. 3. Gratiar. Actio. pro Victor de Turcis ad Chocim. dx. jus. C. A. ut int. P. R. P. omn. pr. Mis. de SS. Trinit. int. Vol. Gl. Cr. Process. cum Te Deum laud. ut in Ritual. In 2. Vesp. com. seq. in Cath. a Cap. de seq. ubiq; com. praec.
11. Fer. 4. SS. Gereon. & Soc. Mm. dx. C. R. L. 1. N. ex Scr. rel. ut in addit. Gl. In Cath. dx. jus. ob insig. Reliq. L.

1. N. *Fratr. debitor*. Gl. Cr. *In Coth*,  
In 2. Vesp. com. seq. *extra a Cap. de*  
*seq. com. praec.*
12. Fer. 5. S. Ludovici Betrand. C. dx,  
*ut in addit- Brev. C.A. L. 1. N. ex Scr.*  
*occur. rel. ut ibi.* Gl. In 2. Vesp. com,  
seq.
13. Fer. 6. S. Edvardi C. sdx, C.A. *ut in*  
*pr. Suffr.* Gl. 2. Or. *a Cunc.* 3. *ad lib.*  
*rel. ut 9. huj.* In 2. Vesp. a Cap. de seq.  
com. praec. *Suffr. et prec. ad Compl.*
14. Sab. S. Callisti Pp. M. sdx. C. R. *ut*  
*in pr. rel. ut heri.* Vesp. de seq. com.  
Dom. *Ant. Lugebat. & praec.*
15. Dom. 21. pt. Pent. 3. Octobr. S. Hed-  
vigis Vid. dx. *jus. int. P.R.P. C.A. L. 1.*  
*N. Dom. cur. rel. pr. 9. l. & com. ac*  
*ult. Ev. Dom. in L. & M. Gl. Cr. Praef.*  
*Trinit.* In 2. Vesp. com. seq. et Dom.
16. Fer. 2. S. Theressiae V. dx. C.A. *lpr.*  
*heri. hym. pr. L. 1. N. de Virginib. rel.*  
*pr.* In 2. Vesp. com. seq.
17. Fer. 3. S. Francisci Borg. C. sdx. *lpr.*  
*10. huj. C.A. L. 1. N. ex Scr. rel. pro Suffr.*  
*etc. ut 13. huj.* Vesp. de seq. com.  
praec.
18. Fer. 4. S. Lucae Evang. dx. 1. Cl. C.  
R. *ut in pr. Gl. Cr. Praef. de Apl.* In 2.  
Vesp. com. seq.

19. Fer. 5. S. Petri de Alcant. C. dx. C. A. *ut in pr. hym. mut. V. 3. L. 1. N. ex Scr. occur. rel. pr. Vesp. a Cap. de seq. com. praec. In Cathedr. Vesp. de seq. com. praec.*
20. Fer. 6. Translat. S. Adalberti Ep. M. dx, C. R. L. 1. N. *ex Scr. rel. ut in P. R. P. Gl. In Cath. dx. jus. ob insig. Reliq. L. 1. N. A Mileto. rel. pr. Gl. Cr. Vesp. a Cap. de seq. com. praec. et S. Hilarion. Abb. C.*
21. Sab. SS. Ursulae et Soc. VV. Mm. dx. C. R. *ut in pr. L. 1. N. ex Scr. Gl. In Cath. dx. jus. ob insig. Reliq. L. 1. N. de Virgin. rel. pr. Gl. et Cr. ubiq; g. l. ex 2<sup>bus</sup> una et com. S. Hilar. Ab. in L. et M. Vesp. de seq. com. Dom. tant. Ant. Exaudiat.*
22. Dom. 22. pt. Pent. 4. Octob. S. Joann. Cantii C; dx. 1. Cl. cum Oct. C. A. *ut int. P. R. P. L. 1. N. Beatus Vir. rel. pr. g. l. et com. ac ult. Ev. Dom. in L. et M. Gl. Cr. Praef. Trinit. In 2. Vesp. com. seq. et Dom.*
23. Fer. 2. S. Joann. a Capistr. C. dx. *ut int. P. R. P. C. A. L. 1. N. ex heri. Incip. Lib. 2. Machab. rel. pr. com. Oct. Gl. Cr. Vesp. de seq. com. praec. et Oct.*
24. Fer. 3. S. Raphael. Archang. dx. *jus. C. A. ut in Addit. omn. pr. com. Oct. Gl.*



Cr. Vesp. de seq. com. praec. et Oct.  
ac. SS. Chrysanthi etc. Mm. *Hym.*  
*Compl. et cras ad hor. term. Jesu Tibi*  
etc.

25. Fer. 4. Fest. B. M. V. de Mercede. dx.  
*jus. C. A. ex 24. Sept. ut ibi. 9. l. SS. Mm.*  
com. Oct. et SS. Mm. in L. et M. Gl.  
Cr. Praef. *pr. ad 1<sup>m</sup> X<sup>r</sup>. R<sup>x</sup>. Qui natus es.*  
In 2. Vesp. com. seq. et Oct. ac S. Eva-  
risti Pp. M.

26. Fer. 5. Gnes. S. Birgittae Vid. dx. C.  
A. *ex 8. huj ut in P. R. S. L. 1. N. ex*  
Dom. 5. Octob. 2<sup>di</sup> *ut in Brev. 3<sup>ti</sup> ut in*  
*Patr. rel. pr. 9. l. S. Pp. M. com. Oct.*  
et S. Pp. M. Gl. Cr. In 2. Vesp. com.  
Oct.

*Per Archid. de Oct. sdx. C. A. L.*  
1. N. Dom. 5. Octob. 2<sup>di</sup> et 3<sup>ti</sup> N. *ut*  
5. die *infr.* Oct. S. Stanisl. *Kostka* 9. l.  
et com. S. Pp. M. *rel. ut supr.* Vesp.  
de Oct.

27. Fer. 6. Vig. de Oct. sdx. *ut in fest et*  
*pr. 6. die infr.* Oct. C. A. L. 1. N. *ex fer.*  
2. et 3. Dom. 5. Octob. *duas in unam*  
*computando. 2di et 3. N. ex 6. die Oct.*  
S. Stanislai *Kostka* 9. l. et com. Vig. in  
L. et M. Gl. Cr. 3. Or. *Concede Mis.*  
de Vig. in C. Viol. sine Gl. Cr. Vesp.  
de seq. com. nulla.

28. Sab. SS. Simon. et Judae Apl. dx. 2. Cl.

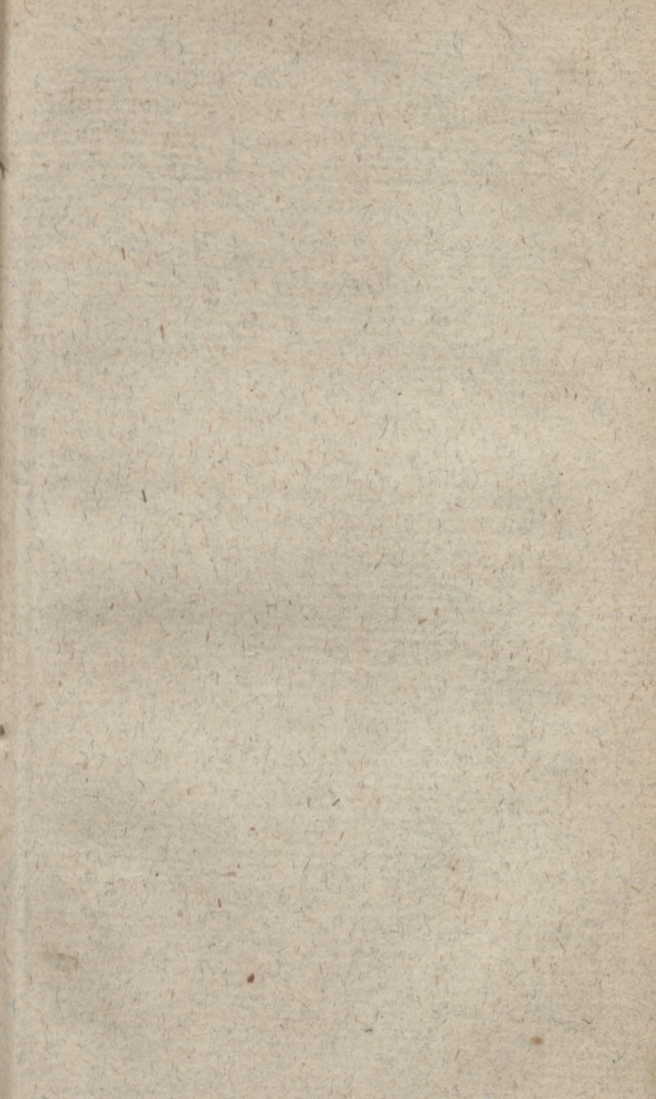

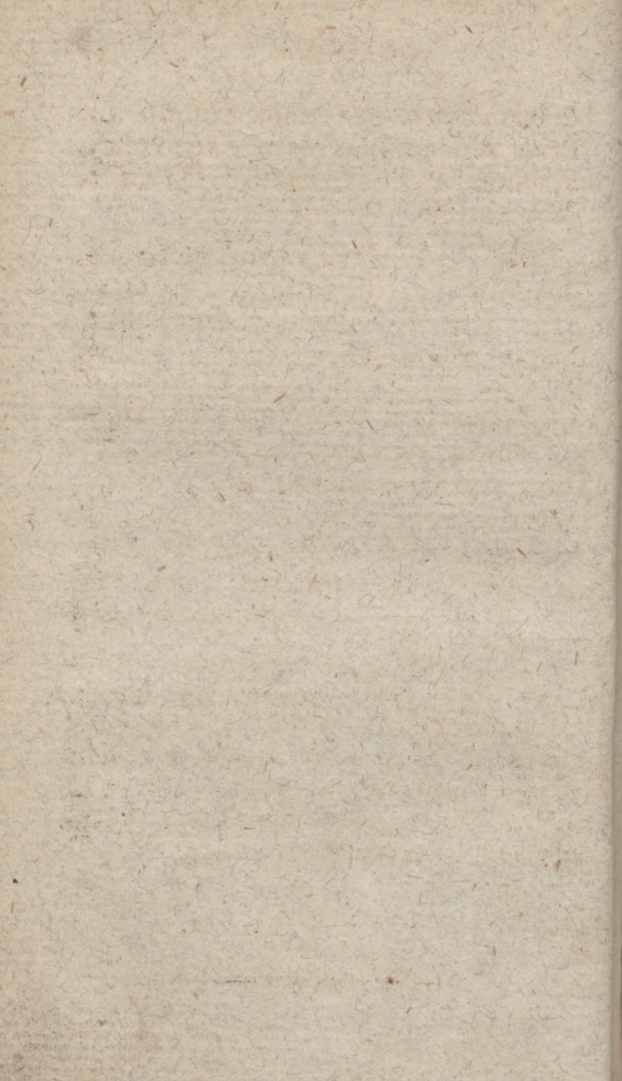



- C. R. *ut in pr.* et Comm. Apl. Gl. Cr. Praef. de Apl. In 2. Vesp. com. Octav. S. Joann. *ut in* 1. Vesp. et Dom. 1. Nov. *Ant. Vidi Dominum.*
29. Dom. 23. *pt. Pent.* 1. Nov. Octava S. Joan. Cant. C. dx. C. A. L. 1. N. Dom. cur. 2<sup>di</sup> et 3<sup>ti</sup> N. *pro ut in Octav. die S. Stanisl. Kostka. mutat. Nomine* 9. l. et com. ac ult. Ev. Dom. in L. et M. Gl. Cr. Praef. Dom. In 2. Vesp. com. Dom. et seq.
30. Fer. 2. S. Georgii M. sdx. C. R. *lpr.* 23. *Maii ex* 23. April. *ut ibi. Suffr.* L. 1. N. *ex Scr. occur. rel. pr.* in M. Gl. 2. Or. *a Cunct.* 3. *ad lib.* ad 1<sup>m</sup> prec. In 2. Ves. a Cap. de seq. com. praec. *Suffr.* ad Compl. prec.
31. Fer. 3. *Vigil. cum jejun. de praecep.* S. Mariae Magd. de Paz. sdx. C. A. *ut in pr. et de Comm. Virg. lpr.* 27. *Maii Suffr.* 9. l. et com. ac ult. Ev. *Vig.* in L. et M. Gl. 3. Or. *a Cunct.* Mis. 2. Vesp. de seq. com. *nulla.*

## NOVEMBER Dierum XXX.

1. Fer. 4. †. Fest. OO. SS. dx. 1. Cl. cum Oct. *Celebr omn. pr. Gl. Cr. Praef. comm. p. tot. Oct. C. A. Vesp. fest. ut in 2. Vesp. dico V. Benedicamus Vesp. Defunct. ritu Dupl. C. Nig. Process. ut in Ritual.*
2. Fer. 5. Comm. OO. Fidel. Defunct. de Oct. sdx. C. A. L. 1. N. ex *Scr. ret. pr. ut 2. die infr. Oct. dicto V. Bened. in Laud. Offm. Defunct. ritu dupl. In Cath. pt. Non. Mis. solemn. Defunct. post. Process. ut heri. Vesp. de Oct.*
3. Fer. 6. de Oct. sdx. *ut in fest. et 3. die infr. Oct. C. A. Vesp de seq. com. Oct. et SS. Vital. etc. Mm.*
4. Sab. S. Caroli Borom. C. Ep. dx. C. A. *ut in pr. 9. l. SS. Mm. com. Oct. et SS. Mm. Gl. Cr. Vesp. de seq. com. praec. et Dom. ac Oct. Hym. Compl. et cras ad hor. termin. Jesu Tibi. etc.*
5. Dom. 24. pt. Pent. quae est 4. pt. Epiph. et 2. Nov. Fest. Patrocini B. M. V. dx. *jus. C. A. Offm. dic. ut ad Noves. 5. Aug. L. 1. N. Ego Sapienti. 2<sup>di</sup> N. ex 5. die infr. Oct. Nativ. B. M. 3<sup>mi</sup> N. ut ad Niv. sed ubi dicit. Festivitas dic. Patrocinium. 9. l. et com. Dom. ac Oct. Gl. Cr. Praef.*

- de B. M. et Te in festiv. ult. Ev. Dom.  
In 2. Vesp. com. Dom. et Oct.
6. Fer. 2. De Oct. sdx. C. A. ut in fest. et  
6. die infr. Oct. L. 1. N. ex Dom. praec.  
rel. pr. Gl. 2. Or. de Spirit. S. 3. Eccl. v. p.  
Pp. Cr. Vesp. de Oct. ut in fest.
7. Fer. 3. De Oct. sdx. C. A. ut in fest. et 7.  
die infr. Oct. L. 1. N. ex Sec. occur. rel.  
pr. ac ut heri. Vesp. de Octav. dic. ut  
in 1. Vesp. fest. com. SS. 4. Coronat.  
Mm.
8. Fer. 4. Octava OO, SS, dx. C. A. ut  
in fest. et pr. L. 1. N. ex Scr. occur. g. l.  
et com. SS. Mm. in L. et M. Gl. C. In  
2. Vesp. a Cap. de seq. com. praec. et  
S. Theodori M.
9. Fer. 5. Dedicat. Basil. Salvat. dx. C. A.  
ut in pr. g. l. et com. S. M. in L. et M.  
Gl. Cr. (in Or. Secreta Parenth.) In 2.  
Vesp. com. seq. et SS. Triphon. etc.  
Mm.
10. Fer. 6. S. Andreae Avell. C. sdx. C.  
A. ut in pr. g. l. et com. SS. Mm. in L.  
et M. Gl. Suffr. 3. Or. a Cunct. ad 1<sup>m</sup>  
prec. Dom. Vesp. de seq. com. praec.  
et S. Mennae M.
11. Sab. S. Martini Ep. C. dx. C. A. ut in  
pr. g. l. et com. S. M. Gl. (Cr. non dic.  
nisi in pr. Eccl.) In 2. Vesp. a Cap. de



- seq. com. praec. et Dom. 3. Nov. *Ant. Muro tuo.*
12. Dom. 25. *quae est 5. pt. Epiph. 3. Nov.* SS. Quinq; MM. Fratr. Polon. dx. C.R. *ut in P.R.P. L. 1. N. Dom. 3. Nov. rel. pr. 9. l. et com. ac ult. Ev. Dom. in L. et M. Gl. Cr. Praef. Dom. In 2. Vesp. com. Dom. et seq.*
13. Fer. 2. S. Didaci C. sdx. C. A. *ut in pr. L. 1. N. ex Scr. rel. pr. Suffr. ad 1<sup>m</sup> prec. Gl. 2. Or. a Cunct. 3 ad lib. In 2. Vesp. a Cap. de seq. com. praec. Suffr. et prec. ad Compl.*
14. Fer. 3. S. Martini Pp. M. sdx. C. R. *lpr. 12. huj. ut ibi. et heri. Vesp. de seq. com. praec.*
15. Fer. 4. S. Getrud. V. dx. C. A. *ut in pr. Gl. In 2. Vesp. com. seq.*
16. Fer. 5. S. Henrici Imperat. C. sdx. C. A. *hym. mut. V. 3. lpr. 15. Jul. ut ibi. L. 1. N. ex Scr. rel. pr. ac ut fer. 2. Vesp. de seq. com. praec.*
17. Fer. 6. S. Salomeae V. dx. C. A. *int. P.R.P. Gl. In 2. Vesp. a Cap. de seq. com. praec.*
18. Sab. Dedic. Basil. SS. Apl. Petri et Pauli dx. C. A. Gl. Cr. *(in Or. Secret. parenth. omittit.) Vesp. de seq. com. Dom. 4. Nov. tant. Ant. Qui Coelorum.*
19. Dom. 26. *quae est 6. Epiph. 4. Nov.*

18. Stanislai *Kostka*. C. dx. 1. Cl. cum  
 Oct. C. A. *ut int.* P. R. P. L. 1. N. *Iustus*  
*rel. pr.* 9. l. et com. ac ult. Ev. Dom.  
 in L. et M. Gl. Cr. Praef. Dom. In 2.  
 Vesp. com. seq. et Dom.
20. Fer. 2. S. Felicis de Val. C. dx. C. A.  
*ut in pr.* L. 1. N. *ex heri Incip. Lib. Osee.*  
*rel. pr.* com. Oct. Gl. Cr. Vesp. de seq.  
 com. praec. et Oct. *Hym. Compl. et cras*  
*ad hor. termin. Jesu Tibi.* etc.
21. Fer. 3. Praesentatio B. M. V. C. A. *ut*  
*in pr.* dx. *jus.* com. Oct. Gl. Cr. Praef.  
 de B. M. *et Te in Praesent.* ad 1<sup>m</sup> *Y.*  
*Qui natus es.* In 2. Vesp. com. seq. et  
 Oct.
22. Fer. 4. S. Caeciliae V. M. dx. C. R.  
*ut in pr.* com. Oct. Gl. Cr. In 2. Vesp.  
 com. seq. et Oct. ac S. Felicit. M.
23. Fer. 5. S. Clementis Pp. M. sdx. C. R. *ut*  
*in pr.* 9. l. S. M. com. Oct. et S. M. Gl. Cr.  
 Vesp. de seq. com. praec. et Oct. ac  
 S. Chrysogoni M.
24. Fer. 6. S. Joan. a Cruce. C. dx. C. A.  
*ut in pr.* L. 1. N. 1<sup>a</sup> *Incip. Joel. ex fer.*  
 3. 2<sup>da</sup> *Incip. Amos. ex fer.* 5. 3<sup>ta</sup> *Incip.*  
*Abdias. ex hod.* 9. l. S. M. com. Oct. et  
 S. M. Gl. Cr. In 2. Vesp. a Cap. de  
 seq. com. praec. et Oct.
25. Sab. S. Catharinne V. M. dx. C. R.  
 L. 1. N. *Incip. Jonas. rel. pr.* com. Oct.

Gl. Cr. In 2. Vesp. a Cap. de Octav.  
ut in 1. Vesp. hym. mut.  $\Psi$ . 3. com.  
praec. et Dom. 5. Nov. Ant. Super. mu-  
ros. et S. Petri M.

26. Dom. 27. et ult. quae est in ordine  
24. pt. Pent. et 5. Nov Octava S. Sta-  
nislai Kostka C. dx. C. A. ut in pr. L.  
1. N. Incip. Miche. 9. l. et com. ac ult.  
Ev. Dom. in L. et M. Gl. Cr. Praef.  
Dom. In 2. Vesp. a Cap. de seq. com.  
praec. et Dom.

27. Fer. 2. S. Elisabeth. Vid. dx. C. A  
fuit 19. huj. ut ibi L. 1. N. Incip. Nach.  
Gl. In 2. Vesp. com. seq.

28. Fer. 3. S. Gregorii Thaum. Ep. C.  
sdx. lpr. 17. huj. ut ibi. L. 1. N. Incip.  
Habac. Suffr. ad Mat. hym. mut.  $\Psi$ . 3.  
in M. Gl. 2. Or. a Cunct. 3. ad libit.  
ad 1<sup>m</sup> prec. Dom. In 2. Vesp. com. S.  
Saturnin. M. Suffr. ad Compl. prec.  
Dom.

29. Fer. 4. Vigil. de ea ut in Psalt. et pr.  
C. Viol. prec. fer. Suffr. Mis. de Vigil.  
com. S. Saturnini M. in L. et M. 3.  
Or. Concede. Vesp. de seq.

30. Fer. 5. S. Andreae. Apli. dx. 2. Cl.  
C. R. ut in pr. Gl. Cr. Praef. de Apl.  
Vesp. fest. ut in 2. Vesp.



## DECEMBER Dierum XXXI.

1. Fer 6. De ea C. Viol. *ut in Psalt. et pr. Lect. 1. ex fer. 4. 2<sup>da</sup> Incip. Aggaeus. ex fer. 5. 3<sup>ta</sup> Incip. Zachar. ex hod prec. fer. suffr. ad 1<sup>m</sup> prec. fer. Mis. ex Dom. praec. sine Gl. et Cr. 2. Or. a Cunct. 3. ad lib. Vesp. de seq.*
2. Sab S. Bibiannae V. M. sdx. C. R. *ut in pr. L. 1. N. Incip. Malach. suffr. Gl. 2. Or. Concede. 3. Eccl. v. p. Pp. ad 1<sup>m</sup> prec. dom. In 2. Vesp. a Cap. de Dom. com praec. suffr. SS. cessant. Post. Compl. dic. Ant. Alma Redempt. cum suo Y et Or. pr. Hod sero claudunt Nuptiae, et cras populo promulgat jejun. fer. 4<sup>ta</sup> et 6<sup>ta</sup> tam quoad qualitat, quam et quantit.*
3. Dom. 1. Advent. de ea sdx. 1. Cl. C. Viol. *ut in pr. et Psalt. ad 1<sup>m</sup> 4. Psalm. cum Symb. In R. br. ad 1<sup>m</sup> Y Qui venturus es. et dic. quotid. usq. ad Nativ. Dni. (nisi aliter notet.) in M. Cr. tant. Praef. de SS. Trinit. ad 1<sup>m</sup> prec. dom. Vesp. de seq. com Dom.*
4. Fer. 2. S. Barbarae V. M. dx. C. R. *ut in pr. com. fer. Gl. In Coth. dx. jus. ob insign. reliq. L. 1. N. de Virg. com fer. Gl. Cr. In Cath. In 2. Vesp. com. seq. et fer. ac S. Sabbae Abb. Alibi Vesp.*

a Cap. de seq. com praec. et S. Sabbae Abb.

5. Fer. 3. S. Petri Chrisolog. Ep. C. dx. *lpr. ex heri. C. A. ut ibi. hym. mut. ¶ 3.* com fer. et S. Abb. in L. et M. Gl. Cr. Vesp. a Cap. de seq. com praec. et fer.
6. Fer. 4. *Jejun. Advent.* S. Nicolai Ep. C. dx. C. A. *ut in pr.* com. fer. in L. et M. Gl. (*Cr. nisi in pr. Eccl.*) In 2. Vesp. a Cap. de seq. *Ant. O Doctor. hym. mut. ¶ 3.* com. praec. et fer.
7. Fer. 5. S. Ambrosii Ep. C. dx. C. A. *ut in pr. L. 1. N. et rel. pr. ut in Brev.* com. fer. Gl. Cr. Vesp. de seq. com praec. *Ant. O Doctor. et fer. hym. Compl. et cras ad hor. termin. Jesu Tibi &c. Jejun. consvet.*
8. Fer. 6. *Jejun. Advent. † Conceptio B. M. V. dx. 2. Cl. cum Oct. Celebr. C. A. ut in pr. Gl. Cr. et Praef. de B. M. et Te in concept. p. tot. Oct. ad 1<sup>m</sup> ¶ Qui natus es. p. tot. Oct.* In 2 Vesp. com seq. et fer.
9. Sab. S. Francisci Xav. C. dx. C. A. *fuit 3. huj. hym. mut. ¶ 3.* com. Oct. et fer. et *ut heri.* In 2. Vesp. com. Dom. et Oct. ac S. Melchiad. Pp. M.
10. Dom. 2. *Advent. 2. Cl. de ea sdx. C. Viol, ut in pr. et Psalt. ac Dom. praec. com. Oct. in L. et M. Cr. Praef. de*

- B. M. *ut supr.* ad 1<sup>m</sup> V. *Qui natus es.*  
 in R. br. *prec. non. dic.* In 2. V. com.  
 seq. et Oct.
11. Fer. 2. S. Damasi Pp. C. sdx. C. A.  
*ut in pr. com. Oct. et fer. Gl. Cr. Praef.*  
*ut supr.* In 2. Vesp. com. Oct. et fer.
12. Fer. 3. De Oct. sdx C. A. ut 5. die  
 infr. Oct. com. fer. Gl. 3. Or. *de Spirit.*  
 S. Cr. Vesp. de seq. com. Oct. et fer.
13. Fer. 4. *Jejun. Advent.* S. Lucia V.  
 M. dx. C. R. *ut in pr. com. Oct. et fer.*  
 Gl. Cr. Praef. *ut supr.* In 2. Vesp. com.  
 Oct. et fer.
14. Fer. 5. De Oct. sdx. ut 7. die infr.  
 Oct. C. A. com. fer. in L. et M. Gl. Cr.  
 3. Or. *de Spirit.* S. Praef. de B. M. *ut*  
*supr.* Vesp. de Oct. ut in 1. Vesp. com.  
 fer.
15. Fer. 6. *Jejun. Advent.* Octava Con-  
 cept. B. V. M. dx. C. A. *ut in fest. et pr.*  
 com. fer. in L. et M. Gl. Cr. Praef. de  
 B. M. *et te in Concept.* In 2. Vesp. com.  
 seq. et fer.
16. Sab. S. Eusebii Ep. M. sdx C. R. *ut*  
*in pr. com. fer. Gl. 3. Or. de B. M. ad*  
 1<sup>m</sup>. *prec. Dom. Vesp. a Cap. de Dom.*  
 3. *Advent.* com. praec. ad Compl. *prec.*  
 Dom.
18. Dom. 3. *Advent.* 2. Cl. sdx C. Viol.  
*ut in Psalt. et pr. ac Dom. 1. Advent.*



- Vesp. de seq. com. Dom. *Ant. O Sapientia. quae et sicut aliae dic. ritu dupl.*
18. Fer. 2. Expectio Partus B.M. V. dx. jus. C.A. ut in pr. com. fer. *Ant. Egredietur. in M. Gl. Cr. Praef. de B.M. et Te in Expectat. In 2. Vesp. com. fer. Ant. O Adonai.*
19. Fer. 3. de ea ut in *Psalt. et pr. Ant. ad Laud. Rorate etc. ad Benedict. Tu Betleem. prec. fer. Vesp. fer. prec. ad Magnif. Ant. O Radix.*
20. Fer. 4. *Quat. Temp. Vigil. de ea ut in Psalt. et pr. (de Vigil. in Offo. nihil.) Mis. de 4. Temp. 2. Or. de Vig. 3. de B.M. Ant. ad Laud. Prophetiae &c. ad Benedict. Missus est. prec. fer. Vesp. de seq. com. fer. Ant. O Glavis.*
21. Fer. 5. S. Thomae Apl. dx. 2. Cl. C.R. ut in pr. com. fer. pr. *Ant. Nolite timere. in M. Gl. Cr. Praef. de Apl. In 2. Vesp. com. fer. Ant. O Oriens.*
22. Fer. 6. *Quat. Temp. de ea ut in Psalt. et pr. ad Laud. Ant. Constantes. &c. ad Benedict. Ex quo prec. Vesp. fer. prec. Ant. ad Magnif. O Rex.*
23. Sab. *Quat. Temp. de ea ut in Psalt. et pr. ad Laud. et per hor. Ant. Canite, tuba. &c. ad Benedict. Ecce completa. &c. Missa de Quat. Temp. prec. fer. Hod. Vigilia Nativit. Dni. Nostri Jesu Christi.*

quoad populum. Vesp. fer. a Cap. de  
 Dom. 4. Advent. Ant. ad Magnif. O Ema-  
 nuel!

24. Dom. 4. Advent. Vigil; Nativ. ad Ma-  
 iutin. Incitat. et hym. de Vig. Psal. de  
 Dom. L. 1. et 2. Noct. de Dom. 4. In  
 3. Noct. V. & L. hom. de Vigil. Ant.  
 ad Laud & hor. de Vigil. sub rita dupl.  
 com. Dom. 4. Advent. Ant. Ave Maria.  
 &c. Mis. pr. de Vigil. com. Dom. 4.  
 xbrant. sine Gl. dic. V. cum Allel. & Cr.  
 in fine non dic. ult. Evang. Dom. sed tant.  
 Jos. Joan. G. Viol. Vesp. de seq. sine  
 com. C. A. Hym. ad hor. termin. Jesu Ti-  
 bi sit. Gloria p. tot. Oct. Past. Ant.  
 Alma Redempt. dic. V. Post Porcum.  
 &c. Ab hac Vigilia inclus usq. ad Oct.  
 Epiph. prohibent. Miss. Vot. et Defunct.

25. Fer. 2. †. Nativitas. D. N. J. Christi  
 dx. 1. Cl. cum Oct. C. A. om. pr. Gl.  
 Cr. Praef. & Communic. ppr. p. tot.  
 Oct. Mis. 3. in 1<sup>ma</sup> & 2<sup>da</sup>. Mis. non  
 fit Ablutio in Calice in quo consecra-  
 tur. sed in alio, v. in vase mundo,  
 non extergit Calix, nec Os, sed sam-  
 pto accuratius sanguine, digitti ab-  
 luant, modico vino, cum aqua, in  
 medium Calicem, aut vitrum mundum  
 cum solita oratione, Quod ore etc.  
 Corpus tuum. etc. quae abluiones sumunt

*modo primum cum ablutione in 3. Mis. in cujs fine legit. Evang. Cum natus etc. Ex fest. Epiph. Si quis autem ob rationabilem causam non potest legere 3. Miss. dic. 3<sup>am</sup>. ut conformem Officio, cum com. S. Athanasiae V. M. duae autem dici n. possunt. Ita S. R. C. In 2. Vesp. com. seq. etc. OO SS. MM. Ant. Istorum etc. Or. Deus qui nos annua etc.*

26. Fer. 3. † S. Stephani Prothom. dx. 2. Cl. cum Oct. C. R. *ut in pr. com. OO. SS. MM. et Oct. in L. et M. Gl. Cr. etc. ut heri. Vesp. de Nativit. ritu dupl. a Cap. de S. Steph. com. OO. SS. MM. et seq. ac Oct. Nativ. Dni.*

27. Fer. 4. S. Joann. Apl. dx. 2. Cl. cum Oct. C. A. *ut in pr. com. Octavar. Gl. Cr. Praef. etc. de Nativ. Benedict. Vini. Vesp. ut in loco. com. seq. et Octavar.*

28. Fer. 5. SS. Innocent. Mm. dx. 2. Cl. cum Oct. C. Viol. *ut in pr. n. dic. Te Deum laud. sed 9. R. com. Octavar. in L. et M. sine Gl. et sine Allel. dic. Cr. Praef. etc. ut heri. In Cathedr. ratione Reliq. in sign. dic. Gl. et Te Deum laud. ac ut supr. Vesp. de Nat. ritu dupl. a Cap. de SS. Innocent. com. seq. et Octavar.*

29. Fer. 6. S. Thomae Ep. M. sdx. C. R.



*ut in pr. com. Octavar. in L. et M. Gl. Cr. etc. ut heri. In 2. Vesp. omn. dic ut in 2. Vesp. Nativ. ritu semidupl. et pt. Orat. Nat. com. S. Thomae et aliar. Octavar. A. C.*

30. Sab. De Oct. Nativit. sdx. ut in die Nativ. C. A. L. 1. N, et 2<sup>di</sup> Noct. cum R<sup>ex</sup>. de Dom. infr. Oct. In 3. Noct. Lect. hom. in Evang. *Pastores loquebatur. etc. post Dom. infr. Oct. ad Laud. et hor. omn. dicunt. ut in Nat. Mis. de Nativ. comm. Octavar. ad Laud. et Mis. Gl. etc. ut in Nativ. Vesp. de Nativ. ritu dupl. a Cap. de seq. com. Dom. Ant. Dum medium silentium etc. et Octavar C. A.*

31. Dom. infra Oct. S. Sylvestri Pp. C. dx. *ut in pr. 9. l. hom. et com. Dom. ac aliar. Octavar. in L. et M. Gl. Cr. Praef. et rel. ut heri. in fine M. Evang. Dom. Vesp. de seq. sine com. C. A. Hod. Martyrol. pronuntiat. Luna 8. sub Lit. G. magn. pro futuro Anno.*

## *Pro Archidiaconatu Camenensi.*

### APRILIS.

Fr. 4. pt. Dom. 3. pt. Pascha. Dies festivus *ut in Direct.*

## AUGUSTUS.

14. Fr. 2. ut in *Direct.* sine *Vigil.* etc. ut in *Direct.* Vesp. autem de seq. com. Oct. S. Laurent. M. Hym. Complet. et cras ad hor. termin. ut in *Brev.*
15. Fr. 3. Transfigurat. Dni. dx. jus. ex 6. hujus ut ibi C.A. com. Oct. S. Laurent. M. Gl. Cr. Praef. de Nat. Dni. sine *Communicant.* In 2. Vesp. com. seq. et Oct. S. Laurent. M.
16. Fr. 4. ut in *Direct.* non fit Com. Assumpt.
17. Fr. 5. ut in *Direct.* non fit com. Assumpt. Vesp. de seq. com. tant. Octav. S. Laurent. ut in 2. Vesp. et S. Agapiti M. Hym. Compl. et cras ad hor. termin. Jesu Tibi etc.
18. Fr. 6. Fm. B.M V. de Mont. Carm. dx. jus. ex 16. Jul. ut ibi. C.A. 9. l. et com. S.M. in L. et M. Gl. Cr. Praef. de B.M. et Te in fest. ad 1<sup>m</sup>. in R. br. V. Qui natus es. Vesp. fest. ut in 2. Vesp. tant.
19. Sab. Vigil. cum jejun. De ea, ut in Psalt. et pr. C. Viol. prec. fer. suffr. Mis. Convent. de Vig. ut in pr. Vesp. de seq. com. Dom. ut in *Direct.* Hym. Complet. et cras ad hor. termin. Jesu Tibi. etc.
20. Dom. 13. pt. Pent. 4. Aug. Assumptio

- B. M. V. dx. 1. Cl. cum Oct. C. A. *ut in pr. 9. l. et com. ac ult. Evang. Dom. in L. et M. Gl. Cr. Praef. de Assumpt. In 2. Vesp. com. seq. et Dom.*
21. Fr. 2. *ut in Direct. sine Com. S. Hyacinthi Vesp. de seq. sine Comm.*
22. Fr. 3. S. Hyacinthi C. dx. 1. Cl. cum Oct. ex Dom. praec. C. A. *ut in pr. sine Com. Gl. Cr. Praef. de Assumpt. p. tot. Oct. In 2. Vesp. com. seq. tant.*
23. 24. 25. *ut in Direct. addita Comm. Octavar. ubi opus est secundum exigentiam Rubri.*
26. Sab. *ut in Direct. com. Octavar. Vesp. de Octava Assumpt. ut in 1<sup>niis</sup>. Vesp. com. Octavae S. Hyacinthi ut in 1. Vesp. et praec. ac Dom.*
27. Dom. 14. pt. Pent. 5. Aug. Octava Assumpt. dx. C. A. *ut in fest. et pr. 9. l. Dom. com. Oct. S. Hyacinthi et Dom. in L. et M. Gl. Cr. Praef. de Assumpt. ult. Ev. Dom. In 2. Vesp. com. Octav. S. Hyacinthi. ut in 2. Vesp. et seq. etc. ut in Direct. usq. ad 7<sup>ni</sup>. Septembr.*

## SEPTEMBER.

7. Fer. 5. de Oct. S. Joachim sdx. *ut in Direct. Vesp. Oct. ut in fest.*
8. Fer. 6. de Oct. sdx. *ut in fest. L. 1. N.*



- ex Scri.* 2. N. ex. Comm. Confes. non. PP. 1<sup>mo</sup>. loco Beati Joach. 3. N. ex festo g.l. et com. S. M. in L. et M. Gl. Cr. Vesp. de Oct. S. Joach. com. S. Gorgonii M.
9. Sab. De Oct. S. Joach. C. sdx. C. A. *ut in fest.* L. 1. N. ex Scr. *reliqua* ut 5. *die infr.* Oct. g.l. et com. S. M. in L. et M. Gl. Cr. Vesp. de seq. com. Octav. S. Joach. *ut in* 1. Vesp. et Dom.
10. Dom. 16. pt. Pent. 2. Sept. Nativitas B. M. V. dx. 2. Cl. cum Oct. C. A. *ut in pr.* 8. *huj.* 9. l. Dom. com. Octav. S. Joach. et Dom. in L. et M. Gl. Cr. Praef. de Nat. B. M. ult. Ev. Dom. In 2. Vesp. com. Oct. S. Joach. et seq. ac Dom. et SS. Prothi etc. Mm.
11. Fer. 2. S. Nicolai de Tolent. C. dx. C. A. *ex heri.* g. l. SS. Mm. com. Oct. et SS. Mm. in L. et M. Gl. Cr. Praef. *ut supr.* de Nat. B. M. In 2. Vesp. com. Oct.
12. Fer. 3. De Oct. sdx. C. A. *ut in fest.* et 3. *die infr.* Oct. Vesp. de Oct.
13. Fer. 4. *ut in Direct.* et 4. *die infr.* Oct. Vesp. *ut in Direct.*
14. Fer. 5. *ut in Direct.* In 2. Vesp. com. Oct. S. Nicom. M.
15. Fer. 6. De Oct. sdx. *ut in fest.* et *pr.* L. 1. N. *ex Scr.* *reliq.* ut 6. *die infr.* Oct.

9. l. et com, S. M. in L. et M. Gl. Cr. Praef. de B. M. Vesp. a Cap. de seq. com Oct. et SS. Euphemi etc. Mm.
16. Sab. *ut in Direct.* 9. l. SS. Mm. com. Oct. et SS. Mm. in L. et M. Gl. Cr. Praef. *ut supr.* de B. M. Vesp. de seq. com. Dom. et prec. *tant. non fit. com. Oct. Nat. B. M.*
17. Dom. 17. pt. Pent. 3. Sept. Fest. Nominis B. M. V. dx. jus. C. A. *ut in fest.* (non fit. com. Oct. Nat. B. M.) 9. l. et com. ac ult. Evang. Dom. in L. et M. Gl. Cr. Praef. de B. M. *et Te in fest.* In 2. Vesp. com. seq. et Dom. *ut in Direct.*

OCTOBER.

26. Fer. 5. Impressio Stigmat. S. Francisci C. dx. fuit. 17. *Semptembr. ut ibi* et in Direct. nempe com. Oct. S. Joan. Cantii Gl. Cr. et L. 1. N. *ut in Direct.*

*Decreta S. R. C. scitu necessaria.*

1. Officia ad libitum, occurrentia infra Octavas, eo Anno omittenda sunt (prout hoc Anno contigit. Fm. S. Remigii Epi. C. Ita S. R. C. 11. Aug. 1691. in *Romano dubior.*
2. In quocunque Officio Martyrum. qui

perierunt non effuso Sanguine dicendum est Responsorium, *Domine praevenisi* Ita S. R. C. 10. Januar 1693. in una Galliar.

3. In 3. Noctur. pro Festo S. Joann. Nepomuc. tam. intra. quam extra tempus Paschal. semper. dicit Evang. *Nihil. est opertum.* etc. cum sua homil. S. R. C. 5. Maij 1736 in Einfidlen.
4. Chorus universus (etiamsi dicto content) ad Primam et Completorium. debet replicare *Misereat.* et *Confiteor.* S. R. C. 19. Maij. 1607. in Placentina.
5. Parochus duarum Ecclesiarum, unitarum debet de ambarum Titulari, recitare Officium, juxta Rubricas, maxime si Ecclesiae sint pereque unitae, S. R. C. 5. Julii 1698. in Collen.
6. Missa S. Crucis non debet ullo modo celebrari, die Veneris infra Octavam Nativitatis D. N. J. C. non obstante quacunque praetensa, consuetudine illam celebrandi singulis diebus Veneris infra Annum, et signanter infra Octavam supra dictam, S. R. C. 12. Januar. 1669. in Florentina.
7. Presbyteri et Clerici Cathedralis omnes faciunt unum Corpus cum Canonicis et sub una Cruce debent incedere, S. R. C. 28. Novemb. 1609. in Maceraten.



## De Baptismo.

Cum ex veris gravibusque Causis Sacras Baptismi Caeremonias praetermitti contingat cito suppleantur, neque sine gravi peccato, negligantur, curandum est etiam, ne extra casum necessitatis Communis, vel etiam ea quae pro lustrationibus, benedicuntur, in Baptismi administratione adhibeatur, ac temere omittatur usus aquae, ad hunc precise effectum benedictae juxta praescriptum Ritualis Romani, *Benedictus XIV. in Decret. pro Incol. Regni Serviae* 2. Febr. 1744. Bull. Tom. 1. fol. 186. §. 19. et. 20.

---

## ELENCHUS CLERI

ARCHI-DIOECESIS GNESNENSIS.

*Ecclesia Metropolitana Gnesnensis*

---

### PRAELATI.

Praepositus. *Theophilus Wolicki*, U.J.D.  
Fundi Szkalmyerzyce, Gozdowo, Mnichowo et Dalki, Archi-Diaconus Cath. Posnanien.  
Install. 22. Octobr. 1807.

**Decanus.** *Constantinus Kuszel*, Fundi Dziekanowice, Pyszczyño, Dziekanka, et Sortis in Gąłęzewo, Cath. Posnanien. et Var-sav. Can. Ord. S. Stanisl. Eques. Install. 2. Novemb. 1788.

**Archi-Diaconus.** *Daniel Walewski*, Fundi Radomsko, Cath. Cracov. Primic. Ord. S. Stanisl. Eques. Install. 30. Octobr. 1776.

**Primicerius.** *Vacat.*

**Scholasticus.** *Daniel Ostrowski*, Fundi Opieczki, Ep. Bedsaid. Suffr. Lovic. Archi-Diac. Curelov in Chełmno Praep. Install. 21. 7bris. 1797.

**Custos.** *Martinus Siemieński*, Fundi Słupia, Duszno et Komorowo, Epp. Cyrenensis Administra-tor Aplicus Archi-Dioecesis Gnesnensis. 27. Jul. 1809.

**Cancellarius.** *Martinus Dunin*, Fundii Marzenin, Cath. Vlad. Can. Comm. perpet. in Kcynia In-stall. 2. Maij 1808.

## CANONICI.

*Josephus Gembarth*, Senior Pater Cap. Epp. Pataren. Suffr. Gnesn. Capellae

**Baranov.** in Archi-Cath. Praep. Install.  
1. Maij 1780.

**Michaël Komorowski**, Fundi Leśniewo;  
Foundationis Familiae Komorovianae  
in Archi-Cath. Praep. Install. 24. No-  
vembr. 1791.

**Ludovicus Loga**, Fundi Oblączkowo,  
Insig. Coll. Lovic. Can. Uniejov. Archi-  
Diac. Install. 3. Julii 1794.

**Joannes Siegel**, Fundi Zamoscie et Chwał-  
kow. Insig. Col. Lovic. Praep. Install.  
26. Octobr. 1796.

**Cajetanus Kowalski**, Fundi Trląg. U. J.  
D. Capel. Siemianov. in Archi-Cath.  
Paroch. Pobiedziscen. et Otorov.  
Praep. Install. 23. Febr. 1797.

**Joannes Kołdowski**, Fundi Kłęcko, Praep.  
Inful. Coll. Lascen. Install. 10. Ja-  
nuar. 1811.

**Franciscus Magnuski**, Fundi Czernieje-  
wo, Cath. Posn. Can. Capel. Łubian.  
in Archi-Cath. Praep. Install. 4.  
April. 1811.

**Gabriel Cedrowicz**, S. Th. D. Fundi Ło-  
pienno et Wiewiec. Coll. Choc. Custos  
in Gołuchow. in Stawiszyn. Praep.  
Install. 4. Apr. 1811.

**Franciscus Xaver. Trzebiatowski**, Fundi  
Sobieskulsko, Can. et Judex Metrop.



Gnesn. in Więcborg. Praep. Install.  
4. Julii 1811.

*Theodorus Wiesiołowski*, Fundi Gałęze-  
wo. Insig. Coll. Can. et Offic. Gen-  
Lovic. Install. 13. Januar. 1813.

*Hyppolitus Chrzanowski*, Fundi Wozniki,  
Can. Cath. Posn. Dec. Coll. et Offic.  
Vielun. in Dietrzkowice Cur. Install.  
9. Junii 1814.

*Nicolaus Manugiewicz*, Fundi Bużenin,  
Can. Cath. Varsav. et Lovici Judex  
Surrog. Varsav. Install. 2. Nobembr.  
1815.

*Valentinus Grzeszkiewicz*, Judex Metrop.  
U. J. D. Fundi Miescisko, in Jarzabko-  
wo Cnr. Install. 21. Septembr. 1815.

### JUDICES PROSYNODALES.

*Josephus Gembarth*, Episcopus Pataren.  
Suffr.

*Ludovicus Loga*, Can. Metr. Gnesn.

*Adalbertus Szeynert*, Abb. Com. Coronov.  
Praep. Tucholien.

### EXAMINATORES PROSYNODALES.

*Valentinus Grzeszkiewicz*, Can. Met. Gnes.

*Josephus Ropiński*, } Can. Coll. S. Georg.

*Mathias Dutkiewicz*, } Gnesnen.

*Adolfus Falczynowski*, Praef.  
*Petrus Hersztowski*, Profes.  
*Adamus Długokęcki*, Profes. } Sem Gnes.

## CENSORES LIBRORUM.

*Joannes Gorczyzewski*, Can. Cath. Posn.  
 Archid. Calis. Abb. Com. Sulejov.  
*Gabriel Cedrowicz*, Can. Metr. Gnesnen.

### Consistorium Generale Gnesnen.

*Martinus Siemieński*, Episcopus Cyrenen.  
 Custos Metropol. Administrator Apo-  
 stolicus Archi-Dioecesis Gnesnen.  
*Josephus Ropiński*, Can. Coll. S. Georg.  
 Judex Surrog.

*Hawich* Justitiar. Consistorial.

*Adamus Chylewski*, Apostol. et Con-  
 sistor. Notarius Act.

A. R. *Martinus Januszewski*, Defensor  
 Causar. Matrim.

A. R. *Christianus Warnecke*, Translator.

A. R. *Barth. Kaszyński*,

A. R. *Ignat. Bysiekiewicz*,

A. R. *Vincent. a Paul. Kazubski*,

*Gnus. Kosicki*.

} Advocati

} Causar.

*Cursor Laurent Blinkiewicz*.

CLERUS METROPOL. GNESNEN.  
POENITENTIARII.

*Josephus Ropiński*, Capel. Kołodzianae  
in Eccl. Metr. Gnesn. Praeb. Consist.  
Gen. Gnesn. Judex Surrog. Can. Coll.  
S. Georg.

*Bartholom. Kaszyński*,  
*Chrisianus Warnecke*, etiam pro Germanis.

V I C A R I I.

*Albinus Dutkiewicz*, Vice-Dec. Can. Coll.  
S. Georg. in Arce. Gnesnen.

*Martinus Januszewski*, Vice-Cust.

*Ignatius Bysiekiewicz*, Concion. Cath.

*Adalbettus Szrzedziński*.

PSALTERISTE & MANSIONARII.

*Vincent. a Paulo Kazubski*, Notar. Actor.

Illmi Cap. Metr. Gnesn.

*Antonius Ryczywolski*,

*Ignatius Janiszewski*,

*Barthol. Ksżyński*,

*Adalbert. Szrzedziński*,

*Martinus Januszewski*,

*Christianus Warnecke*,

Vic. Coll. S. Georg.  
Gnesnen.

*Collegiata S. Georgii in Arce Gnesnensi*

CANONICI.

*Josephus Ropiński*, Judex Sur. Gnesnen.



*Mathias Dutkiewicz*, Praep. ad SS. Trinit.  
*Albinus Dutkiewicz*, Vice-Decan. Metr.  
 Gnesnens.

*Collegiata Camenensis.*

PRAELATI.

Praep. Inful. Vacat.  
 Archid. Vacat.  
 Dec. *Joan. Nepom. Blumenhoff*, in Slesin Cur.

CANONICI.

*Laurent. Kłossowski*, Dec. for. Tuchol.  
 in Jelencz. Cur.  
*Antonius Rożewicz*, in Zabartowo, Cur.  
*Franc. Xav. de Trzebiatowski*, Can. Metr.  
 Gnesn. Offic. For. Camen. in Więcborg. Cur.

---

Archi-Diaconatus Gnesnensis.

---

Dacanatus SS. Trinit. Gnesnen.

Czernieiewo. *Laur. Budzyński*, Cur.  
*Franc. Kubicki*, Vic.  
 Dąbrowka. *Casimir. Płonczyński*, Cur.

Dziekanowice. *Xawer. Kulczewicz*, Cur.  
Gnesna. SS. Trinit. *Mathi. Dutkiewicz*,  
Praep.

Gnesna. ad S. Laur. *Mich. Jasieniecki*, Cur.  
*Joan. Sowinski*, Vic.

Grzybowo. Vacat sub cura Paroch. Ja-  
rząbkovien.

Jarząbkowo. *Valent. Grzeszkiewicz*, Can.  
Metr. Gnes. Cur.

*Joseph Swierkowski*, Vic.

Jemielno. *Joan. Biały*, Cur.

Kiszkowo. *Joan. Budzynski*, Cur.

Kendzierzyn. *Stan. Jaroszewski*, Cur.

Łubowo. *Nicol. Adamski O. M. Conven.*  
Cur.

Marzenin. *Josph. Budzyński*, Cur.

Niechanow. *Joan. Luna*, Dec. fer. Cur.

Pawłowo. *Jgnat. Makowski*, Cur.

Pobiedziska. *Cajet. Kowalski*. Can. Melr.  
Gnesn. Praep.

*Michael Ordowski*, Vic.

Ślawno. Vacat. *Joan Kasprolewicz*, Com.  
*Theodorus Kieramuszewski*, Vica-  
rius.

Waliszewo. Vacat. sub cura Paroch.  
Dziekan.

Wrzesnia. *Valent. Brykczyński*, Cur.

*Franc. Kawczyński*, Vic.

Węglewo. *Mich. Barełkiewicz*, Cur.

Witkowo. *Adalb. Ożarowski*, Cur.

Wronczyn. *Adam. Marecki*, Cur.

Zydowo. Vacat. sub cura Pcroch. Jarząbkovien.

---

## Decanatus SS. Petri et Pauli.

Gnesna. Eccl. Paroch. SS. Petri et Pauli  
Vacat.

*Vincent Gawetkiewicz*, Com.

Dębnica. *Joseph Kaszyński*, Cur.

Jabłkowo. Vacat. sub Cura Paroch. Raczkovien.

Janowiec. *Franc. Kluge*, Dec. for. Łękn.  
Cur.

Kłecko. *Adalb. Gralichowski*, Cur.

*Sebast. Rolewicz* ad S. Spirit. Hospitalit. Capel.

Koldrąb. *Mich. Krygier* Cur.

Łagiewniki. *Petr. Siemiątkowski*, Asses. 1<sup>us</sup>  
Vic. Dec. Cur.

Łopienno. *Sylvest. Zalewski*, Can. h. Camen Dec. for. Cur.

Modliszewko. *Joseph. Chęciński*, Cur.

Mieścisko. *Petr. Słęciochowicz*, Not. Dec.  
Cur.

Podlesie. Vacat. *Bernard. Szawelski*, Ord.  
Cist. Praesent. Com.

Pomarzany. *Joan. Wodziwodzki*, Cur.

Popowo. *Joan Tobolski*, Cur.



Raczkowo. Vacat. *Joan Zalewski*, Com.  
 Sokolniki. *Victor. Kaszyński*, Cur.

---

## Decanatus S. Michâél Zbaren.

Dusznô. *Math. Musolff*, Com. perp. Dec.  
 for.

Gnesna. ad S. Michâél. *Mich. Jasieniecki*,  
 Cur. Vic. Dec.

Jankowo. Vacat. Sub Cura Paroch.  
 Strzyżew.

Kamieniec. *Andr. Bociański*, O. C. R.  
 Lat. Cur.

Kruchowo. *Mich. Odorowski*, Com.

Linowiec. Vacat. sub cura Paroch. Or-  
 chov.

Orchowo. *Jgnat. Golkowski*, O. C. R. L.  
 Cur.

Ostrowite. *Joan. Gorecki*, Cur.

Strzyżewo. *Nicol. Borowicz*, Cur.

Trzemeszno. Sub cura Can. Reg. Lat.  
 ibidem.

Szydłowo. Hospital. et Filia Wilato-  
 vien. *Stanil. Kozłowski*, ord. Can.  
 Reg. L.

---

## Decanatus Rogoviensis.

Cerekwica. *Petr. Kowalewski*, Cur. Can.  
h. Uniejów.

Gorzyce. *Laur. Fortuński*, Cur. Dec. for.  
Gościeszyn. *Carol. Hayden*, Com.

Juńcewo. *Joseph. Kinecki*, Cur.

Izdebno. Vacat. *Onuph. Gorzeński*, Com.  
Ord. Cist.

Lubiecz. *Joseph. Jankowski*, Com. perp.  
Niestronno. *Gaspar. Tarkowski*, Cur. Vic.  
Dec. for.

Palędzie. *Felix Luboradzki*, Cur. Ord. C.  
Reg. Lat.

Rogowo. Vacat. Com. Dec. Loci Mart.  
*Reymann*, Vic.

Ryszewko. *Joan. Polski*, Cur. O. C. R. L.

Świątkowo. Vacat. *Adrian. Ryński*, Com.

Zerniki. *Sylv. Lutostański*, Cur.

## Decanatus Łęknensis.

Czeszewo. *Petr. Walichnowski*, Cur.

Dziewierzewo. *Melchior Witkowski*, Cur.

Grylewo. *David. Szmitt*, Cur.

Kozielsko. *Joan. Lemański*, Cur. Dec. for.  
Kcynen.

Łękno. *Joseph. Rozmacinski*, Cur. Asses.  
2<sup>us</sup>

*Joseph. Pigłosiewicz*, Vic.

Panigrodz. *Anton. Kieramuszewski*, Com.  
 Srebrne Gorki. *Nepom. Boinski*, Cur.  
 Tarnowa. Vacat. *Daniel Wargawski*, Com.  
 Ord. Cist.  
 Węgrowiec. *Joan. Cieslicki*, Cur.  
 Zuń. *Joan Grzegorzewski*, Cur. Notar.  
 Dec.

---

### Decanatus Powidzen.

Brudzew. Vacat. *Joan. Kowalewski*, Com.  
 Graboszewo. *Ignat. Ladach*, Dec. for.  
 Cur.  
*Casimirus Pydynkowski*, Vicarius.  
 Mielżyn. *Joan Kaszyński*. Cur. Vic. Dec.  
 for.  
 Odrowąż. Vacat. *Joan. Kaszyński*, Com.  
 Ostrowo. *Onuph. Garulski*, Com. Ord.  
 Cist.  
 Powidz. *Joseph Ollrych*, Cur.  
 Skarboszewo. *Joan. Marcinkowski*, Cur.  
 Staw. Vacat. *Cyprianus Gorau*, Comm.  
 Strzałkowo. Vacat. *Ignat. Ladach*, Com.  
 Szemborowo. Vacat. *Idem*. Com.  
*Stanislaus Wieśńolowski*, Vicarius.

---

### Decanatus Kcynensis.

Brzyskorzystew. *Aug. Markowski*, Cur.



- Chomentowo. *Mich. Laskowski*, Cur.  
 Choyna. *Mich. Albrecht*, Cur.  
 Kcynia. *Mart. Dunin*, Canc. Metr. Gnesn.  
     *Can. Cath. Vladisl. Com. Perp.*  
     *Andr. Kowalewski*, Vicar. et Cap.  
     *Hospit. S. Barb. Com.*  
     *Andr. Kaminski*, Vicarius.  
 Gołańcza. *Anton. Rytterski*, Cur.  
 Jaktorowo. *Thom. Nawrocki*, Cur.  
 Rynarzewo. *Mich. Boiewski*, Cur.  
 Samokłęski. Vacat. *Laur. Dembowski*,  
     *Com. praesent.*  
 Stupy, *Ludov. Sadowski*, Cur. *Can. Coll.*  
     *Caliss.*  
     *Adamski*, Ord. S. Fran. obser. Vic.  
 Smogulec. *Theoph. Ligocki*, Cur.  
 Szaradowo. *Joan. Komasinski*, Cur.  
 Szubin. *Anton. Tuszyński*, Cur. *Can. h.*  
     *Lancie.*  
     *Casimirus Golczewski*, Vicarius.
- 

## Decanatus Znenensis.

- Barcin. *Melchior Wesołowski*, Cur.  
 Chomiąża. Vacat. *Luc. Jakubowski*. Ord.  
     *Praed. Com.*  
 Gąsawa. *Joan. Łykowski*, Cur. Ord. C.  
     *R. L.*

Gembice. *Xav. Salmonski*, Norbertan.  
Com. praesent.

Gora. *Bened. Herbowski*, Com. Ord. Praed.  
Kwieciszewo. *Joan Goltz*, Cur. Dec. for.  
Ludzisk. *Vincent. Osinski*, Cur.

Mogilno. *Raymund. Strzelinski*, Cur. O.  
S. Bened.

Ostrowo. *Paschal. Bieńkowski*, O. Carm.  
Calcea. substit. Com.

Pakość. *Valent. Chądzyński*, Cur.

Parlin. *Paul. Szychodzki*, Cur. Ord. Bened.

Siedlimowo. *Quirin. Mindak*, Com. O.  
Cist.

Strzelce. *Robert. Waliszeski*, Cur. O. S.  
Bened.

Szczepanowo. *Ant. Czerwiński*, Cur.

Trlag. *Raph. Gronwald*, Cur.

Wenecya. Vacat. Idem qui in Chomiąza.

Woycin. *Cajet. Smolinski*, Cur. Ord. S.  
Bened.

Wilatowo Matrix. *Stanisl. Omieński*, Cur.  
O. Can. Lat.

Znin. Incorpor. Suffr. Gnesn.

*Jacob Wesotowski*, Com. et Praeb.  
S. Spirit.

*Stanisl. Wysocki*, Vicarius.

# Archi - Diaconatus quondam Calissiensis.

---

## Decanatus Ołobocensis.

Biskupice. Vacat. *Joseph. Gregorowicz*,  
Com.

Droszew. Roch. *Zernicki*, Cur.

Groźno. Vacat. Roch. *Kroll*, Com.

Gostyczyna. Stan. *Zareba*, Can. Coll.  
Calis. Cur.

Kuchary. Vacat. Com. Dec. *Ignat. Gerlach*, Vic.

Lewkow. *Joan. Zielinski*, Cur.

Ociąż. Vacat. *Jacob. Kukiewicz*, Com.

Ołobok. *Edmund Basinski*, Cur. Ord.  
Cister.

Rossoczyca. Vacat. *Philiph. Szelągowski*,  
Com. praesent.

Skrzebowa. Vacat. *Gaspar. Andrzejowski*,  
Com.

Sobotka. *Joan. Wagner*, Cur.

*Jacob Kantak*, Vic.

Szczury. Vacat. Roch. *Kroll*, Com. praesent.

Szkalmierzyce. *Jacob. Kukiewicz*, Dec.  
for. Cur.

*Joseph. Paulicki*, Vic.

---



## Decanatus Plessoviensis.

Broniszewice. *Stanisl. Gruszczyński*, Asses.  
2<sup>us</sup> et Exam. Dec. Cur.

Brzezie. *Macar. Falkiewicz*, Cur.

Czermin. *Vincent. Dutkiewicz*. Not. Dec.  
Cur. et per Dec. Miss.

*Mich. Zbytniewski*, Praeb. S. Jos.

Gołuchow. *Gabr. Cedrowicz*, Can. Metr.  
Gnes. Praep et in Stawiszyn.

*Gabr. Pluczynski*, Vic.

Grodzisk. *Joseph. Brzezinski*, Cur. O. G.  
S. Sepul. Can. Choc. Vice-Dec.  
et Exam. Dec.

Karmin. } *Theod. Mixtacki*, Cur. Dec.  
Koryta } for. et per Dec. Miss.  
          } *Stanisl. Eywik*, Vic.

Kotliń. *Joseph. Generowicz*, Cur.

Kowalew. *Joan. Urbanowicz*, Cur.

Kretkow. Vacat. *Laur. Groblewicz*, Com.

Kuczkow. Vacat. sub Cura Dec.

Lenartowice. *Martin Nawrocki*, Cur.

Magnuszewice. *Thom. Baranowski*, Cur.  
Inst. Dec.

Pleszew. *Joseph. Szubczyński*, Cur.

*Anton Miastowski*, Capell. ad S.  
Spirit.

Sośnica. *Math. Sniegocki*, Cur.

Sowina. *Athan. Bohlmann*, Ord. Carm.  
Com.

Tursko. Vacat. *Gabriel Cedrowicz*, Can.  
Metr. Gnes. Com.

*Joan. Pizulski*, Vic.

Jedlec. Filia. *Franc. Kowalski*, Vic.

Twardów. *Thom. Baranowski*, Com.

Żegocin. *Bernand. Bibrowicz*, Cur.

## Decanatus Crotossinensis.

Baszków. *Valent. Lemański*, Cur.

Kobierno. *Valent. Domaradzki*, Cur.

Kobylin. *Stephan. Wisniewski*, Dec. for.  
Praep.

*Franc. Xaverius Płachcinski*, Vic.

Krotoszyn. *Clem. Walknowski*, Praep. Cust.  
Cath. Posn.

*Andr. Tylewicz*, Praeb. Hospital.

*Andr. Gasiorkiewicz*, Rosar. Vic.

Ibid. ad Eccles. SS. Petr. et Paul.

*Joan. Grzeszkiewicz*, Capellan.

Szulmierzyce. *Petr. Reger*, Praep.

*Joan Pegowski*, Alt. S. Annae.

Wyganow. Vacat. Com. Dec. loci.

Zduny. *Joan. Wagnér*, Cur.

*Joannes Niedzielski*, Vicarius.

# Archi-Diaconatus Camenensis.

---

## Decanatus Naklensis.

Dembowo. *Mich. Krygier*, Cur.

Glesno. *Jacob. Schultz*, Cur.

Kosztowo. Vacat. *Thom. Trebnitz*, Com.

Krostkow. *Thom. Trebnitz*, Cur.

Miasteczkow. Vacat. *Petr. Ryski*, Com.

Morzewo. *Barth. Lemański*, Cur.

Nakło. *Joan. Thielmann*, Cur. Can. h.  
Camen.

*Clemens Wronski*, Vicarius.

Sadki. *Georg. Berent*, Dec. for Cur.

Smiłowo. *Joan. Stowinski*, Cur. Vic-Dec.

Wysoka. *Petr. Ryski*, Cur.

*Joan. Frydrychowicz*, Vic.

Wyrzysko. *Joan. Golkowska*, Can. h.  
Calis. Cur.

---

## Decanatus Bidgostiensis.

Bydgoszcz. *Joan. Wyszomirski*, Praep.

*Joan. Knitter*, Vic.

Bługowo. *Barth. Piotunowicz*, Cur.

Dąbrowka. Vacat. *Gvilh. Kuklinski*, Com.



Dziewierzno. *Joan. Thielmann*, Cur. Can.  
h. Camen.

*Thom. Andrzejewski*, Vicar.

Gromadno. *Joseph. Kręcki*, Cur.

Łobżenica. *Anton. Perzyński*, Cur. Can.  
h. Culm.

*Joannes Müller*, Vicarius.

Makowarks. *Adr. Gęszke*, Cur.

Mrócza. *Ludov. Łośmański*, Cur.

Praeb. SS. Angelor. Vacat.

Ronowo. *Petr. Kowalski*, Dec. for. Cur.

Samnieczno. Vacat. sub cura Paroch.  
Slesinen.

Slecin. *Joan. Blumenhoff*, Dec. Coll. Ca-  
men Cur.

*Barth. Zabinski*, Vic.

Wierzchucin. *Robert. Cichorski*, Cur.

Wąwelno. *Fran. Skorszewski*, Cur.

Zabartowo. *Anton. Rożewicz*, Cur. Can.  
Camen.

## *In Prussia Occidentali.*

### *Decanatus Camenensis.*

Buszek. *Mich. Szmelter*, Cur.

Głupczyn. *Laur. Łukowski*, Cur. Exam.  
Dec.

Kamin. Vacat. *Joseph. Jarosławski*, Vic.  
*Joannes Celler*, Vicarius.

Kraianka. *Adalb. Grochowski*, Can. Coll.  
 Choc. Cur.

Radownica. *Mathae. Musolff*, Cur.

Sempelborg. *Jacob Etter*, Cur.

Sławianowo. *Adalb. Sucharski*, Cur.

Sypniewo. *Joseph Krall*, Dec. For. Camen.

Więcborg. *Xav. Trzebiałowski*, Can. Metr.

Gnes. Offic. Camen. Cur.

*Donat. Lewikowski*, Vic.

Zakrzewo. *Anton. Tuszyński*, U.I.D. Can.

h. Lanc. Cur.

*Math. Kalafiaszyński*, Vic.

Złotowo. *Stanisl. Droszeski*, Cur.

*Andr. Güntzell*, Vic.

## Decanatus Człuchoviensis.

Baldenburg. Vacat. *Christop. Splottstoesser*,  
 Com.

Borzyszkow. *Casim. Gierszewski*, Cur.

Choynice. Vacat. *Laur. Welnitz*, Com.

*Paul. Nelke*, Vic.

Człuchowo. *Laur. Welnitz*, Cur.

Floetenstein. *Chris. Splottstoesser*, Cur.

Friedland. *Laur. Fromholtz*, Cur.  
*Petr. Gatz*, Vic.

Fürstenau. *Mart. Berent*, Cur.

Hammerstein. *Mich. Dorau*, Cur.

Heinrichswald. Vacat. *Joan. Radke*, Com.

Konarzyny. *Christ. Zynda*, Cur.

*Ignat. Jarostawski*, Vic.

Przechlewo. Vacat. *Andr. Berend*, Com.  
 praesent.

## Decanatus Tucholiensis.

Gostyszyn. *Ignat. Berent*, Cur.

Jelencz. *Laur. Kłossowski*, Cur. Can.  
 Cammen. et Lanc.

Lichnow. *Adal. Szwemiński*, Cur.

Nowa Cierkiew. *Carol Seck*, Com. prae-  
 sent.

Ogorzeliny. *Petr. Gatz*, Com. praesent.

Ostrowite. *Josephus Scheffs*, Cur.

Pruszcz. *Josephus Grubicki*, Cur.

Raciąż. *Casim. Splettoeser*,  
*Mich. Polczyński*, Vic.

Tuchola. *Adalb. Szeynert*, Praep.

*Franc. Cichocki*, Vic.

Wąldowo. *Gajet. Ostowski*, Cur.



# Seminarium Metropolit. Gnesnens.

*Adolf. Faltynowski*, Praef. Sem.  
*Petrus Hersztowski*, Profess. Th( Dogm.  
*Adamus Długokęcki*, Profess. Th. Moral.

## Alumni Seminarii.

*Petrus Kotliński*, Diaconus.  
*Anton. Geryn*, Cl. M. Ord.  
*Mich. Laskowski*, Cl. M. O.  
*Flor. Golasinski*, Cl. M. O. 4<sup>ti</sup> Anni.  
*Jacob. Domaradzki*, Cl. M. O.  
*Mart. Gozdinski*: Cl. M. O.  
*Joan. Knast*, Cl. M. O.  
*Franc. Sucharski*, Cl. M. O.  
*Adelb. Stepieliński*, Cl. M. 3<sup>mi</sup> Anni.  
*Adalb. Szubczyński*, Cl. M. O.  
*Josaph. Kapczyński*, Cl. M. O.  
*Joan. Łukowski*, Cl. M. O.  
*Laur. Wysoszyński*, Cl. M. O.  
*Felix Sikorski*, Cl. M. O.  
*Andr. Rowecki*, Cl. M. O.

*Carol. Trojanowiez*, Cl. M. O.  
*Jacob. Krantz*, Cl. M. O.  
*Joan. Smidowicz*, Cl. M. O.  
*Adalb. Jankowski*, Cl. M. O.  
*Joan. Żołądkiewicz*, Cl. M. O.  
*Simon. Lewandowski.*  
*Mich. Eychsztedt*, Cl. M. O.  
*Andr. Goltz*, Cl. M. O.  
*Jacob. Zawidzki*, Cl. M. O.  
*Vincentius Cycowski*, Cl. M. O.  
*Andr. Faltyński*, Cl. M. O.  
*Math. Janowski*, Cl. M. O.  
*Joan. Hoppe*. Cl. M. O.  
*Adalb. Kramarski*, Cl. M. O. 2<sup>di</sup> Anni.  
*Joan. Trudziński.*  
*Andr. Hoppe.*  
*Joan. Wamke.*  
*Paul. Marachowski.*  
*Mich. Prange.*  
*Joan. Joerdel*, 1<sup>mi</sup> Anni.

## ELENCHUS DEFUNCTORUM.

*è Clero Archidioecetano Gnesnen.*

*Anno 1818.*

G

- d. 15. Novembr. *Eugen. Ròésler*, Can.  
Metr. Gnesn. Praep. Inful. Camen.  
d. 23. Decembr. *Nepom. Gajewski*, Vic.  
Cerekwicen.

Anno 1819.

- d. 2. Januar. *Joan. Koszułowski*, Dec.  
Kcyn. Cur. in Szaradow.  
d. 11. Januar. *Maximil. Łowicki*, Ord.  
Can. S. Sepul. Dni. Custod. Praep.  
Hospital. Gnesnen.  
d. 28. Martii *August. Budzyński*, Ord.  
Can. Sepulchr. Dni. Cur. in Ko-  
szłowo.  
d. 3. April. *Gregor. Piaskowski*, Ord.  
Can. Sepulch. Dni.  
d. 5. August. *Anton. Lewiński*, Can.  
Metr. Gnesn. et Vladisl. Praep.  
Junivlad.  
d. 6. August. *Martin. Thiede*, Judex  
Sur. Camenen. Cur. Conen.

*Quorum animae Suffragiis Universi  
Cleri commendantur.*

