



kat. komp.
403358

1879/1880, sem. let. III

1879

1880

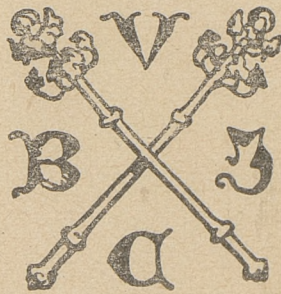

403358

III

wzup. 403358

SPIS WYKŁADÓW

odbywać się mających

w c. k.

UNIwersYTECIE JAGIELLOŃSKIM

w KRAKOWIE

W PÓLROCZU LETNIÉM

roku szkolnego 1879/80.



~~~~~  
Cena 15 centów.  
~~~~~

KRAKÓW,
W DRUKARNI C. K. UNIwersYTETU JAGIELLOŃSKIEGO
pod zarządem Ignacego Stelcła.
1880.

779 585



403358

III

1878/1880, tem. led.

Biblioteka Jagiellońska



1002470158

Bibl. Jagiell
197.80 KZ 1410/1

WYKAZ ODCZYTÓW

na półrocze letnie roku szkolnego 1879|80.

Uwagi ogólne..

- 1) Wszystkie przedmioty, jeżeli nie są wyraźnie jako bezpłatne oznaczone, będą wykładane za opłatą najmniejszego czesnego, do których stosuje się prawo uwolnienia od całego lub połowy czesnego;
 - 2) Przedmiot jedną gwiazdką oznaczony, wykładanym będzie za opłatą najmniejszego czesnego, bez względu na otrzymane uwolnienie;
 - 3) Przedmiot dwiema gwiazdkami oznaczony, będzie wykładany za opłatą wyższego czesnego, bez względu na otrzymane uwolnienie;
 - 4) Każdy przedmiot w takim języku wykładanym będzie, w jakim jest ogłoszony.
-

A) Wydział teologiczny.

A N N O I.

Dogmatica generalis (Theologia fundamentalis dicta), pars prima diebus feriarum II, III, IV, V. et VI hora 9—10 ante meridiem, a. p. ord. Prof. Dr. Jos. Czerlunczakiewicz. De veri detegendi S. Dⁿⁱ Thomae Theoria ejusq. veritate d. f. IV, post merid. h. 4—5 et Sabb. h. 10—11 mene ab.

Introductio in Libros S. S. Vet. Test. qua pars Hist. Sacr. dieb. feriarum II, IV et VI hora 10—11 a Dr. Joanne Drożdżewicz Prof. publ. ord.

Exegesis Psalmorum e Vulgata latina respectu ad textum hebraicum nec non Versionis Alexandrinae, habito, diebus feriarum III et V hora 10—11 ante meridiem; ab Eodem.

Exegesis e textu hebraico, e Libro Levitico et Obadia propheta diebus feriarum III et VI hora 11—12 ante meridiem; ab Eodem.

Exercitationes e lingua syriaca e Chrestomathia Oberleitneri ex Evangelio S. Joannis, a Cap. IX, et e lingua chaldaica e Chrestomathia Josephi Kaerle e Libro Numerorum a Cap. IX, diebus feriarum II et IV hora 11—12 ante meridiem; ab Eodem.

Patrologia diebus feriarum V hora 11—12, ante meridiem; ab Eodem.

A N N O II.

Dogmatica specialis, pars secunda, diebus feriarum II, III, IV, V, VI, hora 10—11, ante meridiem; hora vero 4—5 post meridiem earundem feriarum ut supra excepta tamen hora dici ferialis IV, post meridiem a publ. ord. Prof. Dr. Czerlunczakiewicz.

Introductio in Sacros Novi Testamenti libros, diebus feriarum II, IV et VI, hora 9—10, mane a Stanislao Spis Prof. p. o.

Exegesis Epistolae S. Pauli ad Romanos, diebus feriarum III, V, hora 9—10, ante meridiem et diebus feriarum, II, III, V et VI, a hora 3—4 post meridiem; ab Eodem.

A N N O III.

Theologia moralis. Ethicae specialis continuatio: de cultu divino, praeceptis Ecclesiae; officiis erga creaturas racionales; et ascetica; diebus feriarum II, III, IV, V, VI, hora 9—10, ante meridiem; diebus vero feriarum II, III, V, VI hora 4—5, post meridiem; a publ. ord. Prof. Dr. Krukowski.

Historia Ecclesiae cath. inde a pontificatu Bonifacii VIII. usque ad novissima tempora, diebus feriarum II, III, IV, V, VI hora 8—9, ante meridiem; item feriarum diebus II, III, V, VI hora 3—4, post meridiem; a Dr. Josepho Pelczar. Prof. publ. ord.

ANNO IV.

Jus canonicum: de matrimonio christiano; de poenis et bonis Ecclesiasticis; diebus feriarum II, III, IV, V, VI hora 9—10, ante meridiem; ab Eodem.

Teologija pasterska: Liturgika pastoralna o Sakramentach i Sakramentaliach; tudzież Teoryja pasterzowania; codziennie prócz Soboty od godziny 10—11 rano; po południu zaś w Poniedziałki, Wtorki, Czwartki i Piątki od 3—4 godziny p. z. Prof. Dr. Krukowski.

Katechetyka, codziennie prócz Soboty od godz. 11—12 w południe ks. Wacław Cholewiński nauczyciel.

B) Wydział prawa i administracyi.

Gdzie gmachu akademickiego nie oznaczono, tam rozumie się kolegium prawnicze.

I. Przedmioty obowiązkowe.

Pandekta z wyłączeniem prawa familijnego i spadkowego, codziennie od godziny 11—1, w Sali Nr. IV; c. k. Prof. p. z. Dr. Zoll.

Historyja państwa i prawa niemieckiego, codziennie oprócz Poniedziałków od godziny 10—11 zrana; w Sali Nr. V; c. k. Prof. p. z. Dr. Girtler.

Historyja państwa i prawa niemieckiego, codziennie oprócz Poniedziałków od godziny 10—11, w Sali Nr. IV; c. k. Prof. p. z. Dr. Bobrzyński.

Prawo kanoniczne (ciąg dalszy), w Poniedziałki, Środy i Piątki od godziny 9—10, w Collegium minus; c. k. Prof. p. z. Dr. Heyzmann.

Encyklopedyja prawa, we Wtorki, Czwartki i Soboty od godziny 9—10, w Collegium minus c. k. Prof. p. z. Dr. Heyzmann.

System filozofii prawa, w Poniedziałki, Wtorki i Środy od godziny 10—11, w Collegium minus; c. k. Prof. p. z. Dr. Kasperek.

Nauka skarbowości, codziennie prócz Sobót od godziny 11—12, w Sali Nr. I; c. k. Prof. p. z. Dr. Dunajewski.

Nauka skarbowości, codziennie oprócz Sobót, od godziny 11—12, w sali Nr. V; c. k. Prof. p. n. Dr. Bochenek.

Proces karny austrijski, codziennie od godziny 10—11, w Sali Nr. I; c. k. Prof. p. z. Dr. Bojarski.

Prawo cywilne powszechnie austr., a mianowicie nauka o zobowiązaniach i prawo rodzinne, codziennie od 12—1, w Sali Nr. I; c. k. Prof. p. z. Dr. Zatorski.

Prawo wekslowe austr., codziennie od godziny 11—12, w Sali Nr. II; c. k. Prof. p. z. Dr. Fierich.

Postępowanie sądowe cywilne, codziennie od godziny 12—1, tudzież w Poniedziałki i Soboty od godziny 10—11, w Sali Nr. II; c. k. Prof. p. z. Dr. Fierich.

Statystyka Monarchii austrijsko-węgierskiej, we Wtorki, Środy, Czwartki i Piątki od godziny 10—11 w Sali Nr. II; c. k. Prof. p. z. Dr. Dunajewski.

II. Przedmioty nadobowiązkowe.

Zasady rzymskiego prawa spadkowego, w Poniedziałki od godziny 5—6 po południu, w Sali Nr. IV (bezpłatnie); c. k. Prof. p. z. Dr. Zoll.

Historija prawa polskiego, we Środy, Czwartki, Piątki i Soboty, od godziny 9—10 przed południem, w Sali Nr. V; c. k. Prof. p. z. Dr. Bobrzyński.

Prawo polityczne i administracyjne austr., we Wtorki, Środy i Czwartki od godziny 3—4 po południu, w Sali Nr. II; c. k. Prof. p. z. Dr. Kasperek.

Historija filozofii prawa od Hugona Grocyjusza aż do czasów najnowszych, we Czwartki i Piątki od godziny 10—11 przed południem, w Collegium minus (bezpłatnie); c. k. Prof. p. z. Dr. Kasperek.

Historija rozwoju kościelnego ustawodawstwa małżeńskiego, we Wtorki od godziny 5—6 po południu w Collegium minus (bezpłatnie); c. k. Prof. p. z. Dr. Heyzmann.

O podatkach bezpośrednich w Austrii, w Poniedziałki i Środy od godziny 6—7 po południu, w sali Nr. I; c. k. Prof. p. n. Dr. Bochenek.

Psychiatria sądowa, w dniach później oznaczyć się mających, 4 razy tygodniowo, od 8—9, rano, w Sali Nr. I; c. k. Prof. p. n. Dr. Blumenstok.

Medycyna sądowa (dokończenie wykładów), w 1 godzinie tygodniowo, później oznaczyć się mającej, od godziny 8—9 przed południem (bezpłatnie), w Sali Nr. I; c. k. Prof. p. n. Dr. Blumenstok.

O postępowaniu karném nadzwyczajném, 3 godziny tygodniowo później wyznaczyć się mające, w Sali Nr. I; Docent prywatny Dr. Rosenblatt.

Nauka rachunkowości, a mianowicie nauka o kontroli, we Wtorki, Czwartki i Soboty od godziny 9—10 rano, w sali Nr. I; Docent prywatny Hankiewicz.

- Ustawodawstwo administracyjne austriackie*, w Poniedziałki, Środy i Soboty od godziny 6—7 po południu, w sali Nr. II; Docent prywatny Dr. Cyfrowicz.
- Część ogólna nauki o zobowiązaniach*, w Poniedziałki i Piątki od godziny 3—4 po południu, w Sali Nr. I; Docent prywatny Dr. Madeyski.
- Wskazówki do układania kontraktów*, we Środę od godziny 3—4 po południu, w Sali Nr. I (bezpłatnie); Docent prywatny Dr. Madeyski.

III. Ćwiczenia seminaryjne.

- Ćwiczenia seminaryjne w procesie cywilnym*, w Soboty od godziny 5—6 po południu, w Sali Nr. II; c. k. Prof. p. z. Dr. Fierich.
- Praktyczne zastosowania prawa i postępowania karnego*, we Czwartki od godziny 6—7 w Sali Nr. I; c. k. Prof. p. z. Dr. Bojarski.
- Powszechna ustawa o księgach gruntowych*, we Wtorki i Soboty od 6—7 po południu; w Sali Nr. I; c. k. Prof. p. z. Dr. Zatorski.
- Porównanie teoryi Ricarda i Hermana o dochodzie społecznym*, we Wtorki od godziny 6—7, w Sali Nr. I; c. k. Prof. p. n. Dr. Bochenek.
- Seminaryjum prawa polskiego*, w 1 godzinie i dniu później oznaczyć się mającym, w Sali Nr. III; c. k. Prof. p. z. Dr. Bobrzyński.

C) Wydział lekarski.

- Anatomija opisowa ludzka*, (Część IIga), mianowicie nauka o narządziach zmysłowych, angiologija i newrologija, codziennie nie wyjmując Sobót od godz. 12—1 z południa, w Zakładzie anatomicznym; c. k. Prof. p. z. Dr. Teichmann.
- Anatomija zwierząt bezkręgowych*, w Poniedziałki, Środy i Piątki od godz. 2—3 po południu w Muzeum porównawczo-anatomiczném; Docent prywatny Dr. Kadyi.
- Anatomija narządów zmysłowych ludzkich z porównawczo-anatomiczném uwzględnieniem kręgowców*, 1 godz. tygodniowo w porze późnej oznaczyć się mającej, w Zakładzie anatomicznym; Tenże.
- Fizjologija w połączeniu z histologiją* (Ciąg dalszy i dokończenie), w Poniedziałki, Wtorki i Czwartki od godziny 9—10 zrana, we Środy i Piątki od 10—11 przed południem, w Zakładzie fizjologicznym; c. k. Prof. p. z. Dr. Piotrowski.

Historyja rozwoju zarodka (embryjologija) we Środy i Piątki od 10 — 11 przed południem, tamże, Tenże.

Ćwiczenia fizjologiczne, we Czwartki od godz 10—12 przed południem; tamże, Tenże.

Ćwiczenia histologiczne w Poniedziałki i Wtorki od godz 10—11½ przed południem, tamże; Tenże.

Teoryja mikroskopu i metody badania mikroskopowego, w Soboty od godz. 10—12 przed południem, tamże; Tenże.

**** Pracownia dla ćwiczeń samodzielnych z chemii zooanalitycznej, codziennie w godzinach dowolnych w Zakładzie chemii lekarskiej; c. k. Prof. p. z. Dr. Stopczanski. (Czesne 10 złr. 50 ct. w. a.).**

Chemija sądowa z odpowiedniami ćwiczeniami, w Soboty od godz. 2 — 4 po południu, tamże; Tenże.

Chemija lekarska, w Poniedziałki, Wtorki i Środy od godz 8—9 przed południem (dla uczniów, którzy zamierzają w przyszłym półroczu zimowym uczyć się na ćwiczenia lekarsko-chemiczne); tamże, Tenże.

Ćwiczenia lekarsko-chemiczne dla obeznanych z chemiją rozbiorową, po poprzedniem zawiadomieniu, (bezpłatnie), codziennie od godz. 9—10 przed i od 3—7 po południu; tamże, Tenże.

Farmakognozyja, w Poniedziałki, Czwartki i Piątki od godziny 12 — 1 w południe, w Gabinecie farmakognostycznym; Tenże.

Patologija i Terapija ogólna, codziennie od godz. 8—9 przed południem, w miejscu później oznaczyć się mającym; c. k. Prof. p. z. Dr. Adamkiewicz.

Patologija doświadczalna, w Soboty od g. 8—10 przed południem; w miejscu później oznaczyć się mającym; Tenże.

Anatomija patologiczna (Część szczegółowa) codziennie od godz. 12—1 z południa, w Zakładzie patologiczno-anatomicznym; Zast. Prof. Doc. Dr. Browicz.

Ćwiczenia praktyczne w sekcjach patologicznych 3 razy w tygodniu od godz. 1—2 po południu, tamże; Tenże.

Klinika lekarska z wykładem Patologii i Terapii szczegółowej, codziennie od godz. 7—9 z rana; w Zakładzie klinicznym; c. k. Prof. p. z. Dr. Korczyński.

Ćwiczenia w badaniu fizyczném chorych, w Soboty od godz. 8—9½ rano; tamże; Tenże. (Czesne 5 złr. 25 kr. w. a.).

Dyagnostyka lekarska, praktycznie na chorych w szpitalu Św. Łazarza, 4 godziny tygodniowo, od 6—8 wieczór, w dniach później oznaczyć się mających; Docent prywatny Dr. Pareński.

- Klinika chirurgiczna, tudzież wykład szczegółowej Patologii i Terapii chirurgicznój,* codziennie od godz. 10—12 przed południem, w Zakładzie klinicznym; c. k. Prof. p. z. Dr. Bryk.
- Klinika chirurgiczna ruchoma (ambulatoryjum)* codziennie od godz. 12—1 z południa; tamże; Tenże (bezpłatnie).
- Wykład systematyczny o chorobach oczu i leczeniu tychże (Ciąg dalszy),* codziennie od 8—9 zrana, w Zakładzie klinicznym; c. k. Prof. p. z. Dr. Rydel.
- Klinika chorób ocznych stała i ruchoma,* codziennie od godz. 9—10 rano; tamże; Tenże.
- Klinika położnicza i chorób kobiet, w połączeniu z wykładem praktycznym,* codziennie od godz. 10—12 przed południem, w Zakładzie klinicznym; c. k. Prof. p. z. Dr. Madurowicz.
- Klinika chorób wenerycznych,* w Poniedziałki, Wtorki i Środy od godz. 9—10 przed południem, w Szpitalu św. Łazarza; c. k. Prof. p. n. Dr. Rosner.
- Klinika chorób skórnych,* we Czwartki, Piątki i Soboty od godz. 9—10 przed południem; tamże; Tenże.
- Klinika chorób dziecięcych,* codziennie od godziny 9—10 przed południem, w Szpitalu Śgo Ludwika; c. k. Prof. p. n. Dr. Jakubowski.
- Kurs teoretyczny i praktyczny szczepienia ospy,* w Soboty od 9—11 przed południem; tamże; Tenże.
- Patologija i Terapija chorób układu nerwowego,* na chorych w Szpitalu Śgo Łazarza, w Soboty od godz. 7—9 i w Niedziele od 8—9 przed południem; c. k. Prof. p. n. Dr. Domański.
- Policija lekarska,* codziennie od godz. 3—4 po południu w Sali wykładowej kliniki okulistycznej; c. k. Prof. p. z. Dr. Janikowski.
- Ćwiczenia w dochodzeniach sądowo-lekarskich na zwłokach,* w Poniedziałki i Środy, od godz. 3—4 po południu, w Zakładzie medycyny sądowej; Tenże.
- Powtarzanie medycyny sądowej (bezpłatnie),* raz na tydzień w godzinach później oznaczyć się mających, w Sali wykładowej kliniki okulistycznej; Tenże.
- Wykłady z higieny publicznej i praktycznej,* 3 godziny tygodniowo w czasie później oznaczyć się mającym; w Sali wykładowej kliniki okulistycznej; Docent prywatny Dr. Grabowski.
- Historyja medycyny,* w Soboty od godz. 3 $\frac{1}{2}$ —5 po południu, w Niedziele od godziny 11—12 $\frac{1}{2}$, przed południem, w Sali wykładowej kliniki okulistycznej; c. k. Prof. p. n. Dr. Oettinger.

Policija weterynarska, z nauką o zarazach zwierząt w połączeniu z praktycznemi demonstracyjami w miarę zdarzającej się sposobności (bezpłatnie) od godz. 8—9 przed południem we Wtorki, Środy, Czwartki i Piątki, w Sali wykładowej Zakładu fizjologicznego; Docent Dr. Rasp.

Uwagi: 1) Wykłady w tym Wydziale wyrazem „codziennie“ oznaczone, odbywać się będą w każdym dniu powszednim tygodnia wyjąwszy Sobót.

2) Docenci prywatni, Dr. Goebel, Dr. Kopernicki, Dr. Neusser i Dr. Pieńiążek w tém półroczu wykladać nie będą.

D) Wydział filozoficzny.

Filozofija i Pedagogija.

Encyklopedyja nauk filozoficznych, trzy godziny w tygodniu t. j. w Poniedziałki, Wtorki i Środy od godziny 12—1 c. k. Prof. p. n. Dr. M. Straszewski.

Historyja rozumowych dowodów na istnienie Boga, dwie godziny w tygodniu t. j. we Czwartki i Piątki od godz. 12—1; Tenże.

Ćwiczenia w konwersatorjum pedagogiczno-dydaktyczném, dwie godziny tygodniowo w dniach i godzinach później oznaczyć się mających; Tenże.

Estetyka w ogólnych zarysach, dwie godziny tygodniowo w Poniedziałki i Czwartki od godziny 6—7 wieczorem; Docent pryw. Dr. T. Ziemia.

Zasady pedagogiki, jedna [godzina w tygodniu, t. j. w Sobotę od 6—7 wieczorem; Tenże.

Historyja filozofii francuskiej w XIX wieku, dwie godziny tygodniowo w dniach i godzinach później oznaczyć się mających; Docent pryw. Dr. Daisenber.

Nauki matematyczne.

Zastósowanie rachunku nieskończoności do geometrii, trzy godziny tygodniowo, tj. w Poniedziałki, Wtorki i Soboty od godz. 11—12 przed południem; c. k. Prof. p. z. Dr. Karliński.

Astronomija teoretyczna, (ciąg dalszy) trzy godziny tygodniowo, tj. w Poniedziałki, Wtorki i Soboty od godz. 12—1; Tenże.

Ćwiczenia w seminarjum matematyczném, oddział IIgi, cztery godziny tygodniowo, tj. we Środy i Piątki od godz. 11—1; Tenże.

Geometryja trzechwymiarowa, sześć godzin tygodniowo, tj. w Poniedziałki, Środy i Piątki od godz. 9—11 przed południem; c. k. Prof. p. z. Dr. Fr. Mertens.
Ćwiczenia w seminaryjum matematyczném, 4 godziny tygodniowo, tj. we Wtorki i Czwartki od godz. 9—11 przed południem; Tenże.

Nauki przyrodnicze.

Optyka, codziennie prócz Sobót od godz. 4—5 po południu; c. k. Prof. p. z. Dr. Kuczyński.

Ćwiczenia praktyczne w doświadczeniach fizycznych dla kandydatów stanu nauczycielskiego, trzy godziny tygodniowo, tj. we Środy od godz. 5—6, a w Soboty od godz. 4—6 po południu; Tenże.

Fizyka doświadczalna dla słuchaczy Wydziału lekarskiego, (kurs IIgi galwanizm, elektrodynamika, elektromagnetyzm, optyka i nauka o ciepłe), codziennie oprócz Sobót od godz. 10—11 przed południem; Tenże.

Chemija organiczna, codziennie prócz Sobót od godz. 9—10 rano; c. k. Prof. p. z. Dr. Czyrniański.

Ćwiczenia w rozbiorach chemicznych dla lekarzy, w Poniedziałki i Soboty od godz. 3—6 po południu; Tenże.

***Ćwiczenia w pracowni chemicznój*, codziennie w godzinach dowolnych, (Czesne 10 złr. 50 c.); Tenże.

Mineralogija dla Medyków, codziennie prócz Sobót od godz. 8—9 rano; c. k. Prof. p. z. Dr. Alth.

Zoologija systematyczna zastosowana do potrzeb Farmaceutów, codziennie prócz Sobót od godz. 11—12 przed południem; c. k. Prof. p. z. Dr. Nowicki.

Fizyologija odżywiania roślin, trzy godziny tygodniowo, tj. we Środy, Czwartki i Piątki od godz. 5—6 po południu; c. k. Prof. p. n. Dr. Janczewski.

Anatomija roślin, (Część druga), dwie godziny tygodniowo, w Poniedziałki i Wtorki od godz. 5—6 po południu; Tenże.

Ćwiczenia w anatomii roślin, w Soboty od godz. 9 rano do 1 po południu; Tenże.

Chemija analityczna jakościowa dla Medyków, dwie godziny tygodniowo, tj. w Soboty od godz. 9—11 przed południem; c. k. Prof. p. n. Dr. Olszewski.

Analiza spektralna, trzy godziny tygodniowo, w godzinach i dniach później oznaczyć się mających; Tenże.

Ćwiczenia praktyczne w rozbiorach ilościowych, 10 godzin tygodniowo; Tenże.

- Geografija Monarchii austryjacko-węgierskiej*, 3 godziny tygodniowo, tj. we Wtorki, Czwartki i Piątki od godz. 11—12 przed południem; c. k. Prof. p. n. Dr. Czerny.
- Etnografija*, (ciąg dalszy), dwie godziny tygodniowo, tj. we Środy i Soboty od godz. 11—12 przed południem; Tenże.
- Botanika lekarska*, trzy godziny tygodniowo, tj. w Poniedziałki, Środy i Piątki od godz. 7—8 rano; c. k. Prof. p. n. Dr. Rostafiński.
- Phytographia z praktycznemi ćwiczeniami*, raz na tydzień, tj. we Wtorki od godz. 7—8 rano (bezpłatnie); Tenże.
- Systematyka skrytopłciowych*, (dalszy ciąg), raz na tydzień, tj. we Czwartki od godz. 7—8 rano; Tenże.
- Systematyka zoologiczna*, dwie godziny tygodniowo, w dniach i godzinach później oznaczyć się mających; Docent pryw. Dr. Wierzęjski.

Historija i nauki pomocnicze.

- Dzieje pierwszych pięciu Jagiellonów*, dwie godziny tygodniowo, tj. we Czwartki i Piątki od godz. 3—4 po południu; c. k. Prof. p. z. Dr. Szujski.
- Dzieje wewnętrzne Polski od ustawy z r. 1573 do końca Rokoszu Zebrzydowskiego w r. 1609*, dwa razy tygodniowo, tj. w Piątki i Soboty od godz. 4—5 po południu; Tenże.
- Paleografija średnowieczna*, dwie godziny tygodniowo, tj. we Środę od godz. 2—4 po południu; Tenże.
- Czasy Fryderyka W. i Maryi Teresy*, trzy godziny tygodniowo, tj. w Wtorki, Czwartki i Soboty od godz. 9—10 rano; c. k. Prof. p. z. Dr. Zakrzewski.
- Dzieje Césarstwa Rzymskiego w 3cim wieku po Chrystusie*, dwie godziny tygodniowo, tj. we Środy i Piątki od godz. 9—10 rano (bezpłatnie); Tenże.
- Ćwiczenia w seminarjum historyczném*, w Poniedziałki od godz. 9—11 rano, Tenże.
- O zabytkach z okresów przedhistorycznych*, trzy godziny tygodniowo, tj. w Poniedziałki, Wtorki i Środy od godz. 11—12 w I Sali Gabinetu archeologicznego; c. k. Prof. p. z. Dr. Łepkowski.
- O zabytkach przeszłości domowej i o literaturze tego przedmiotu*, dwie godziny tygodniowo, tj. w Poniedziałki, Wtorki od godz. 5—6 w I Lectorium Coll. Minus; Tenże.
- Gabinet archeologiczny*, otwarty dla p. p. słuchaczy codziennie (oprócz feryi, świąt i niedziel) od godz. 12—1.

- Idea państwowa Monarchii austryjckiej w dziejowym rozwoju*, dwie godziny w tygodniu, tj. w Czwartki i Piątki od godz. 12—1; c. k. Prof. p. n. Dr. Smolka.
- Dzieje Polski do końca XII wieku*, na tle porównawczém współczesnego rozwoju Czech, Węgier i Rusi, cztery godziny w tygodniu, tj. we Środy, Czwartki, Piątki i Soboty od godz. 8—9 rano; Tenże.
- Ćwiczenia w Seminarjum historyczném*, dwie godziny tygodniowo, tj. w Soboty od godz. 6—8 wieczorem; Tenże.
- Historija odrodzenia sztuki we Włoszech*, dwie godziny tygodniowo w Poniedziałki i Piątki od godz. 6—7 wieczorem; Docent pryw. Dr. Maryjan Sokołowski.
- Ćwiczenia praktyczne dotyczące oceny i analizy pomników*, tak na fotografiach arcydzieł sztuki, jak na zabytkach Krakowa; w Soboty od 5—6 wieczorem; Tenże.

Filologija klasyczna i lingwistyka.

- Semazyjologija łacińska*, codziennie oprócz Sobót od godz. 10—11 rano, c. k. Prof. p. z. Dr. Brandowski.
- Starożytności greckie*, (ciąg dalszy), codziennie prócz Sobót od godz. 9—10 rano; c. k. Prof. p. z. M. Iskrzycki.
- Odysea*, w Poniedziałki i Czwartki od godz. 8—9 rano w Seminarjum filologiczném (bezpłatnie); Tenże.
- Listy Cycerona do Atyka*, we Środy i Soboty od godz. 8—9 rano w Seminarjum filologiczném (bezpłatnie); Tenże.
- Ćwiczenia gramatyczne i metryczne w zakresie greczyzny*, we Wtorki i Piątki od godz. 8—9 rano w Proseminaryjum filologiczném (bezpłatnie); Tenże.
- Ćwiczenia stylistyczne i metryczne w zakresie łaciny*, w Soboty od godz. 9—11 rano w Proseminaryjum filologiczném (bezpłatnie); Tenże.
- Fonologija porównawcza języków słowiańskich*, cztery godziny tygodniowo, tj. w Poniedziałki, Wtorki, Środy i Czwartki od godz. 11—12; c. k. Prof. p. n. Dr. Malinowski.
- Rozbiór gramatyczny Ewangelii ś. Marka podług kodeksu Zografskiego*, jedna godzina tygodniowo, tj. w Piątki od 11—12; Tenże.
- Gramatyki łacińskiej Część I.*: Fonologija i morfologija języka łacińskiego, trzy godziny tygodniowo, tj. w Poniedziałki, Środy i Soboty od godz. 7—8 rano; Docent pryw. Dr. Morawski.

Ćwiczenia w zakresie łaciny połączone z czytaniem dzieła Cycerona: (de legibus), w Soboty od godz. 3—4; Tenże.

Język francuski, składnia, trzy razy w tygodniu w dniach i godzinach później oznaczyć się mających; Nauczyciel W. Erard Ciechomski.

Historija literatury.

Die Literaturgeschichte Deutschlands im neunzehnten Jahrhundert, am Dienstag, Donnerstag und Samstag von 5—6 Uhr; der k. k. ö. o. Professor Dr. Bratranek.

Deutsche Mythologie, am Mittwoch und Freitag von 5—6 Uhr. Derselbe.

O literaturze polskiej w pierwszej połowie XVII wieku, dwie godziny tygodniowo, tj. w Poniedziałki i Środy od godz. 3—4 (bezpłatnie); c. k. Prof. p. z. Dr. Tarnowski.

Dalszy ciąg historyi literatury polskiej w epoce królestwa Kongressowego, początki romantyzmu, trzy godziny tygodniowo, tj. w Poniedziałki, Wtorki i Środy od godz. 4—5 po południu; Tenże.

Konwersatoryjum literackie, jedna godzina tygodniowo, w dniu później oznaczyć się mającym, (bezpłatnie); Tenże.

Docent prywatny Dr. August Sokołowski w półroczu letniem wykladać nie będzie.

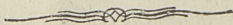

W Y K A Z

Gabinetów i Instytutów c. k. Uniwersytetu Krakowskiego.

- 1) *Biblijoteka* pod kierunkiem i dozorem Biblijotekarza Karola Estreichera, w Kolegijum Jagiellońskim Nr. 194 przy ul. św. Anny, otwartą bywa na użytek publiczny codziennie od godziny 9—1.
- 2) *Gabinet mineralogiczny* pod kierunkiem i dozorem Prof. Dra Altha, w Kolegijum fizyczném Nr. 193 przy ul. św. Anny.
- 3) *Gabinet zoologiczny* pod kierunkiem i dozorem Prof. Dra Nowickiego, tamże.
- 4) *Gabinet fizyczny* pod kierunkiem i dozorem Prof. [Dra Kuczyńskiego, tamże.
- 5) *Gabinet i Pracownia chemiczna* pod kierunkiem i dozorem Prof. Dra Czzyrniańskiego, w gmachu chemicznym Nr. 192 przy Plantacyjach.
- 6) *Gabinet archeologiczny* pod kierunkiem i dozorem Profesora Dra Łepkowskiego, w Kolegijum Jagiellońskim Nr. 194 przy ul. św. Anny.
- 7) *Gabinet farmakognostyczny* pod kierunkiem i dozorem Profesora Dra Janczewskiego w Kolegijum fizyczném.
- 8) *Obserwatoryjum astronomiczne* pod kierunkiem i dozorem Profesora i Dyrektora Dra Karlińskiego znajduje się w Ogrodzie botanicznym na przedmieściu Wesoła Nr. 52.
- 9) *Ogród botaniczny* pod kierunkiem i dozorem Profesora i Dyrektora Rostafińskiego, tamże.
- 10) *Seminaryjum historyczne* pod kierunkiem Profesorów Dra Zakrzewskiego i Dra Smolki, filologiczne zaś pod kierunkiem Profesorów Dra Brandowskiego i Iskrzyckiego. — Warunki, pod którymi przyjmuje się uczniów do tych Seminaryjów, oznaczone są w statutach właściwych.
- 11) *Seminaryjum matematyczne* pod kierunkiem Profesorów Dra Karlińskiego i Dra Mertensa. — Warunki, pod którymi przyjmuje się uczniów do tego Seminaryjum, oznaczone są w statutach właściwych.
- 12) *Gabinet i Prosektoryjum anatomiczne* pod kierunkiem i dozorem Profesora Dra Teichmanna, w Zakładzie anatomicznym na przedmieściu Wesoła Nr. 29.
- 13) *Gabinet i Prosektoryjum patologiczno-anatomiczne* pod kierunkiem i dozorem Doc. Dra Browicza, w Zakładzie anatomii patologicznej na przedmieściu Wesoła Nr. 29.

- 14) *Gabinet anatomiczno-chirurgiczny* pod kierunkiem i dozorem Profesora i Dyrektora Dra Bryka, w Gmachu klinicznym na przedmieściu Wesoła Nr. 47.
- 15) *Klinika chirurgiczna* pod kierunkiem i dozorem Tegoż, w tymże Gmachu.
- 16) *Klinika lekarska* pod kierunkiem i dozorem Profesora Dra Korczyńskiego tamże.
- 17) *Klinika okulistyczna* pod kierunkiem i dozorem Profesora Dra Rydla, tamże.
- 18) *Klinika położnicza* jako też *Klinika chorób dzieci i kobiet* pod kierunkiem i dozorem Profesora Dra Madurowicza, tamże.
- 19) *Klinika chorób dzieci*, w szpitalu św. Ludwika na Wesołej pod kierunkiem i dozorem Profesora Dra Jakubowskiego.
- 20) *Klinika chorób wenerycznych* pod kierunkiem i dozorem Profesora i Dyrektora Dra Rosnera, w szpitalu św. Łazarza.
- 21) *Gabinet fizjologiczny* pod kierunkiem i dozorem Profesora Dra Piotrowskiego, w Zakładzie fizjologicznym przy ul. św. Anny Nr. 193.
- 22) *Gabinet weterynaryj* pod kierunkiem i dozorem Docenta Dra Raspa, w Kolegium fizyczném Nr. 193 przy ulicy św. Anny.
- 23) *Zakład patologiczno-chemiczny* pod kierunkiem i dozorem Profesora Dra Stopczyńskiego, w Zakładzie Chemii patologicznej na przedmieściu Wesoła Nr. 29.
- 24) *Zakład medycyny sądowej*, pod kierunkiem Profesora Dra Janikowskiego, w Zakładzie klinicznym.
- 25) *Muzeum anatomii porównawczej*, pod kierunkiem Profesora Dra Teichmanna, ulica św. Anny w Gmachu fizycznym Nr. 195.

U w a g a Uczniowie mogą z wyżej wymienionych Gabinetów i Instytutów wedle potrzeby codziennie korzystać; inne zaś osoby chcące takowe zwiedzić, winny się udać w tym względzie do właściwego Przełożonego.



WYKAZ

odczytów wedle godzin.

Bibl. Jag.

Go- dziny	W Y D Z I A Ł			
	teologiczny	prawniczy	lekarski	filozoficzny
7—8				Botanika lekarska 3 g. Prof. Dr. <i>Rostafwński</i> . Phytographia z praktycznymi ćwiczeniami 1 g. <i>Tenże</i> . Systematyka skrytopłciowych 1 g. <i>Tenże</i> . Gramatyka łacińska I Część 3 g. Prof. Dr. <i>Morawski</i> .
7—9			Klinika lekarska 10 g. Prof. Dr. <i>Korczyński</i> . Patologija i terapija chorób układu nerwowego 2 g. Prof. Dr. <i>Domański</i> .	
8—9	Historia Ecclesiastica 5 h. Prof. Dr. <i>Pelczar</i> .	Psychijatryja sądowa 4 g. Prof. Dr. <i>Blumenstok</i> .	Chemija lekarska 3 g. Prof. Dr. <i>Stopczanski</i> .	Mineralogija 5 g. Prof. Dr. <i>Alth</i> .

Go- dziny	W Y D Z I A Ł			
	teologiczny	prawniczy	lekarski	filozoficzny
8—9		Medycyna sądowa 1. g. <i>Tenże.</i>	Patologija i Terapija ogólna 5 g. Prof. Dr. <i>Adamkiewicz.</i> Wykład systematycz- ny o chorobach o- czu i leczeniu tych- że 5 g. Prof. Dr. <i>Rydel.</i> Patologija i terapia chorób układu ner- wowego 1 g. Prof. Dr. <i>Domanski.</i> Policija weterynar- ska z nauką o za- razach zwierząt 4 g. Doc. Dr. <i>Rasp.</i>	Dzieje Polski do końca XII wieku 4 g. Prof. Dr. <i>Smolka.</i> Odyssea 2 g. Prof. <i>I- skrzycki.</i> Listy Cycerona do Aty- ka 2 g. <i>Tenże.</i> Ćwiczenia gramatyczne i metryczne w zakre- sie greczyzny 2 g. <i>Tenże.</i>
8—9½			Ćwiczenia w badaniu fizyczném chorych 1½ g. Prof. Dr. <i>Korczyński.</i>	
8—10			Patologija doświad- czalna 2 g. Prof. Dr. <i>Adamkiewicz.</i>	
9—10	Dogmatica generalis 5 h. Prof. Dr. <i>Czerlunczakiewicz</i> Introductio in Sacros Novi Testamenti 3 h. Prof. <i>Spis.</i> Exegesis Epistolae S. Pauli 2 h. <i>Idem.</i> Theologia moralis 5 h. Prof. Dr. <i>Kru- kowski.</i> Jus Canonicum 5 h. Prof. Dr. <i>Pelczar.</i>	Historyja prawa polskie- go 4 g. Prof. Dr. <i>Bo- brzyński.</i> Prawo kanoniczne 3 g. Prof. Dr. <i>Heyzmann.</i> Encyklopedyja prawa 3 g. <i>Tenże.</i> Nauka rachunkowości 3 g. Docent <i>Hankie- wicz.</i>	Fizyologija w połą- czeniu z histolo- giją 3 g. Prof. Dr. <i>Piotrowski.</i> Klinika chorób ocz- nych stała i ru- choma 5 g. Prof. Dr. <i>Rydel.</i> Klinika chorób we- nerycznych 3 g. Prof. Dr. <i>Rosner.</i> Klinika chorób skór- nych 3 g. <i>Tenże.</i>	Chemija organiczna 5 g. Prof. Dr. <i>Czyrniań- ski.</i> Czasy Fryderyka W. i Maryi Teresy 3 g. Prof. Dr. <i>Zakrzewski.</i> Dzieje Cesarstwa Rzym- skiego 2 g. <i>Tenże.</i> Starożytności greckie 5 g. Prof. <i>Iskrzycki.</i>

Go- dziny	W Y D Z I A Ł			
	teologiczny	prawniczy	lekarski	filozoficzny
9—10			Klinika chorób dziecięcych 5 g. Prof. Dr. <i>Jakubowski</i> ,	
9—11			Kurs teoretyczny i praktyczny szczepienia ospy 2 g. Prof. Dr. <i>Jakubowski</i> .	Geometryja trzech wymiarowa 6 g. Prof. Dr. <i>Mertens</i> . Ćwiczenia w Seminarjum matematyczném 4 g. <i>Tenże</i> . Chemija analityczna jakościowa 2 g. Prof. Dr. <i>Olszewski</i> . Ćwiczenia w Seminarjum historycznym 2 g. Prof. Dr. <i>Zakrzewski</i> . Ćwiczenia stylistyczne i metryczne w zakresie łaciny 2 g. Prof. <i>I-skrzycki</i> .
9—1			Ćwiczenia lekarskochemiczne dla obeznanych z chemiją rozbiorową Prof. Dr. <i>Stopczkański</i> .	Ćwiczenia w anatomii roślin 4 g. Prof. Dr. <i>Janczewski</i> .
10—11	Introductio in Libros SS. Vet. 3 h. Prof. Dr. <i>Drozdiewicz</i> .	Proces karny austr. 6 g. Prof. Dr. <i>Bojarski</i> .	Fizyologija w połączeniu z histologiją 2 g. Prof. Dr. <i>Piotrowski</i> .	Fizyka doświadczalna 5 g. Prof. Dr. <i>Kuczyński</i> .

Go- dziny	W Y D Z I A Ł			
	teologiczny	prawniczy	lekarski	filozoficzny
10—11	<p>Dogmatica specialis 5 h. Prof. Dr. <i>Czerlunczakiewicz</i></p> <p>Teologija pasterska 5 g. Prof. Dr. <i>Krukowski.</i></p> <p>Exegesis psalmore vulgata latina 2 h. Prof. Dr. <i>Drozdiewicz.</i></p>	<p>Postępowanie sądowo-cywilne 2 g. Prof. Dr. <i>Fierich.</i></p> <p>Statystyka austr. - węg. Monarchii 4 g. Prof. Dr. <i>Dunajewski.</i></p> <p>Historija prawa niemieckiego 5 g. Prof. Dr. <i>Bobrzyński.</i></p> <p>Historija państwa i prawa niemieckiego 5 g. Prof. Dr. <i>Girtler.</i></p> <p>System filozofii prawa 3 g. Prof. Dr. <i>Kasparek.</i></p> <p>Historija filozofii prawa 2. g. <i>Tenże.</i></p>	<p>Historija rozwoju zarodka 2 g. <i>Tenże.</i></p>	<p>Semazyjologija łacińska 5 g. Prof. Dr. <i>Brandowski.</i></p>
10-11 1/2			<p>Ćwiczenia histologiczne 3 g. Prof. Dr. <i>Piotrowski.</i></p>	
10—12			<p>Ćwiczenia fizjologiczne 2 g. Prof. Dr. <i>Piotrowski.</i></p> <p>Teoryja mikroskopu i metody badania mikroskopowego 2 g. <i>Tenże.</i></p> <p>Klinika chirurgiczna 10 g. Prof. Dr. <i>Bryk.</i></p> <p>Klinika położnicza i chorób kobiet 10 g. Prof. Dr. <i>Madurowicz,</i></p>	

Go- dziny	W Y D Z I A Ł			
	teologiczny	prawniczy	lekarski	filozoficzny
11—12	<p>Exegesis e textu hebraico 2 h. Prof. Dr. <i>Drożdżewicz</i>.</p> <p>Exercitationes e lingua syriaca 2 h. <i>Idem</i>.</p> <p>Patrologia 1 h. <i>Idem</i>.</p> <p>Katechetyka 5 g. Nauczyciel <i>Cholewiński</i>.</p>	<p>Nauka skarbowości 5 g. Prof. Dr. <i>Dunajewski</i>.</p> <p>Prawo wekslowe 6. g. Prof. Dr. <i>Fierich</i>.</p> <p>Pandekta 6 g. Prof. Dr. <i>Zoll</i>.</p> <p>Nauka skarbowości 5 g. Prof. Dr. <i>Bochenek</i>.</p>		<p>Zastosowanie rachunku nieskończoności do Geometrii 3 g. Prof. Dr. <i>Karliński</i>.</p> <p>Zoologija systematyczna 5 g. Prof. Dr. <i>Nowicki</i>.</p> <p>Geografija monarchii austr. węg. 3 g. Prof. Dr. <i>Czerny</i>.</p> <p>Etnografija 2 g. <i>Tenże</i>.</p> <p>O zabytkach z okresów przedhistorycznych 3 g. Prof. Dr. <i>Łepkowski</i>.</p> <p>Fonologija porównawcza języków słowiańskich 4 g. Prof. Dr. <i>Malinowski</i>.</p> <p>Rozbiór gramatyczny Ewangeli i św. Marka 1 g. <i>Tenże</i>.</p>
11-12 ^{1/2}			<p>Historija medycyny 1^{1/2} g. Prof. Dr. <i>Oettinger</i>.</p>	
11—1				<p>Ćwiczenia w Seminaryjum matematycznym 4 g. Prof. Dr. <i>Karliński</i>.</p>
12- -1		<p>Prawo cywilne powszechne 6 g. Prof. Dr. <i>Zatorski</i>.</p>	<p>Anatomija opisowa ludzka 6 g. Prof. Dr. <i>Teichmann</i>,</p>	<p>Encyklopedyja nauk filozoficznych 3 g. Prof. Dr. <i>Straszewski</i>.</p>

Go- dziny	W Y D Z I A Ł			
	teologiczny	prawniczy	lekarski	filozoficzny
12—1		Postępowanie sądowo cywilne 6 g. Prof. Dr. <i>Fierich</i> . Pandekta 6 g. Prof. Dr. <i>Zoll</i> .	Farmakognozyja 3 g. Prof. Dr. <i>Stopczkański</i> . Anatomija patologiczna 5 g. Zastępcą Prof. Dr. <i>Browicz</i> . Klinika chirurgiczna ruchoma 5 g. Prof. Dr. <i>Bryk</i> .	Historyja rozumowych dowodów na istnienie Boga 2 g. <i>Tenże</i> . Astronomija teoretyczna 3 g. Prof. Dr. <i>Karliński</i> . Idea państwowa monarchii austr.-węg. 2 g. Prof. Dr. <i>Smolka</i> .
1—2			Ćwiczenia praktyczne w sekcjach patologicznych 3 g. Zastępcą Prof. Dr. <i>Browicz</i> .	
2—3			Anatomija zwierząt bezkręgowych 3 g. Docent Dr. <i>Kadyi</i> .	
2—4			Chemija sądowa z odpowiedniami ćwiczeniami 2 g. Prof. Dr. <i>Stopczkański</i> .	Paleografija średniowieczna 2 g. Prof. Dr. <i>Szujski</i> .
3 4	Exegesis Epistolae S. Pauli 4 h. Prof. <i>Spis</i> . Historia Ecclesiastica 4 h. Prof. Dr. <i>Pelczar</i> . Teologija pasterska 4 g. Prof. Dr. <i>Krukowski</i> .	Część ogólna nauki o zobowiązaniach 2 g. Docent Dr. <i>Madejski</i> . Wskazówka do układania kontraktów 1 g. <i>Tenże</i> . Prawo polityczne administracyjne 3 g. Prof. Dr. <i>Kasperek</i> .	Policzka lekarska 5 g. Prof. Dr. <i>Janikowski</i> . Ćwiczenia w dochodzeniach sądowo-lekarskich na zwłokach 2 g. <i>Tenże</i> .	Dzieje pierwszych pięciu Jagiellonów 2 g. Prof. Dr. <i>Szujski</i> . Ćwiczenia w zakresie łaciny 1 g. Prof. Dr. <i>Morawski</i> .

Go- dziny	W Y D Z I A Ł			
	teologiczny	prawniczy	lekarski	filozoficzny
3—4				O literaturze polskiej w pierwszej połowie XVII wieku 2 g. Prof. Dr. hr. <i>Tarnowski</i> .
3½—5			Historija medycyny 1½ g. Prof. Dr. <i>Oettinger</i> .	
3—6				Ćwiczenia w rozbiorach chemicznych 6 g. Prof. Dr. <i>Czyrniański</i> .
3—7			Ćwiczenia lekarsko-chemiczne dla obeznanych z chemiją rozbiorową. Prof. Dr. <i>Stopczaiński</i> .	
4—5	Dogmatica specialis 4 h. Prof. Dr. <i>Czerlunczakiewicz</i> Theologia moralis 4 h. Prof. Dr. <i>Krukowski</i> .			Optyka 5 g. Prof. Dr. <i>Kuczyński</i> . Dzieje wewnętrzne Polski 2 g. Prof. Dr. <i>Szujski</i> . Dalszy ciąg historii literatury polskiej 3 g. Prof. Dr. hr. <i>Tarnowski</i> .
4—6				Ćwiczenia praktyczne w doświadczeniach fizycznych 2 g. Prof. Dr. <i>Kuczyński</i> .

Go- dziny	W Y D Z I A Ł			
	teologiczny	prawniczy	lekarski	fizjologiczny
5—6		<p>Ćwiczenia seminaryjne w procesie cywilnym 1 g. Prof. Dr. <i>Ficrich.</i></p> <p>Zasady rzymskiego prawa spadkowego 1 g. Prof. Dr. <i>Zoll.</i></p> <p>Historycja rozwoju kościelnego ustawodawstwa małżeńskiego 1 g. Prof. Dr. <i>Heyzmann.</i></p>		<p>Ćwiczenia praktyczne w doświadczeniach fizycznych 1 g. Prof. Dr. <i>Kuczyński.</i></p> <p>Fizjologija odżywiania roślin 3 g. Prof. Dr. <i>Janczewski.</i></p> <p>Anatomija roślin 2 g. <i>Tenże.</i></p> <p>O zabytkach przeszłości domowej 2 g. Prof. Dr. <i>Łepkowski.</i></p> <p>Die Literaturgeschichte Deutschlands 3 g. Prof. Dr. <i>Bratranek.</i></p> <p>Deutsche Mythologie 2 g. <i>Tenże.</i></p> <p>Ćwiczenia praktyczne dotyczące oceny i analizy pomników 1 g. Doc. prywatny Dr. <i>Maryjan Sokołowski.</i></p>
6—7		<p>Repetytorjum z prawa i procesu karnego 1 g. Prof. Dr. <i>Bojarski.</i></p> <p>Powszechna ustawa o księgach gruntowych 2 g. Prof. Dr. <i>Zatorski.</i></p> <p>O podatkach bezpośrednich w Austr. 2 g. Prof. Dr. <i>Bochenek.</i></p> <p>Porównanie teorii Ricarda i Hermana w dochodzie społecznym 1 g. Prof. Dr. <i>Bochenek.</i></p>		<p>Estetyka w ogólnych zarysach 2 g. Docent Dr. <i>Ziemia.</i></p> <p>Zasady pedagogiki 1 g. <i>Tenże.</i></p> <p>Historycja sztuki odrodzenia we Włoszech 2 g. Doc. prywatny Dr. <i>M. Sokołowski.</i></p>

Go- dziny	W Y D Z I A Ł			
	teologiczny	prawniczy	lekarski	filozoficzny
6-7		Ustawodawstwo admini- stracyjne austr. 3 g. Docent Dr. <i>Cyfro- wicz.</i>		
6-8			Dyagnostyka lekar- ska 4 g. Docent Dr. <i>Pareński.</i>	Ćwiczenia w Seminary- jum historycznym 2 g. Prof. Dr. <i>Smolka.</i>



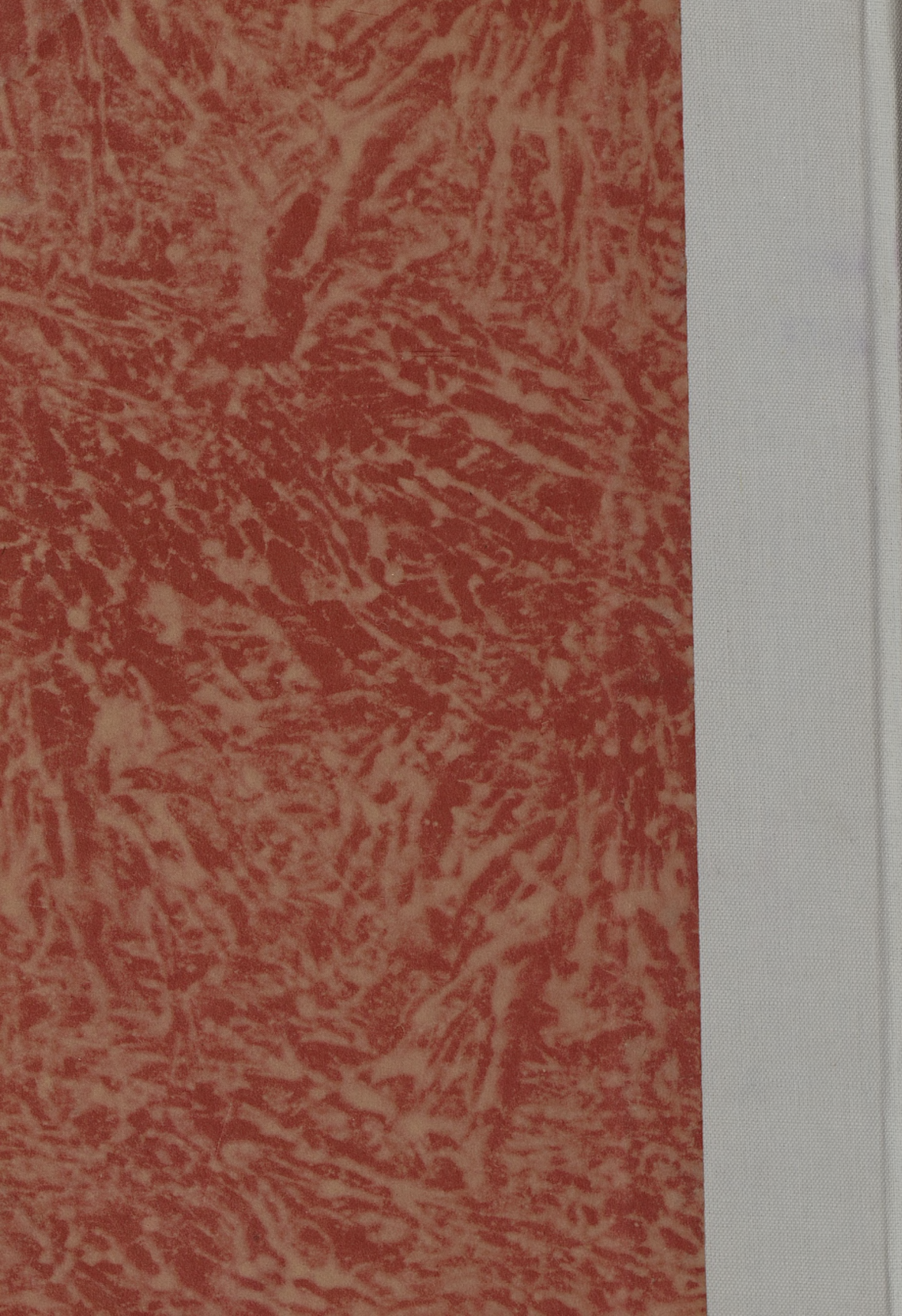

403358

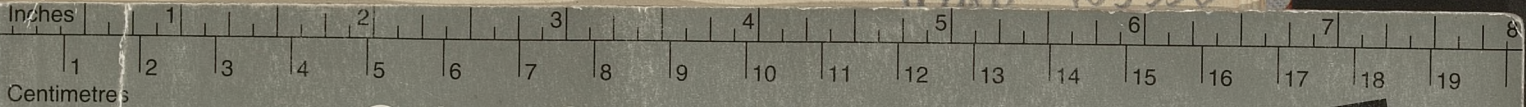

Colour Chart #13

DANES-PICTA.COM

Blue Cyan Green Yellow Red Magenta White 3/Color Black

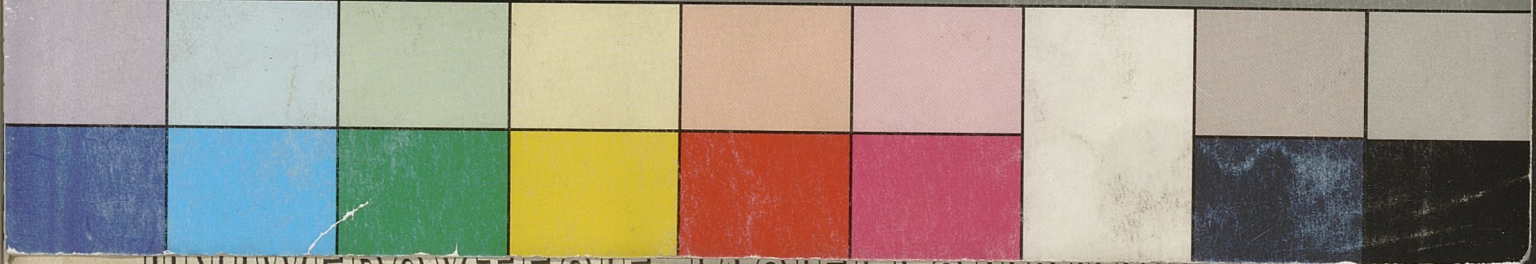

UNIwersYTECIE JAGIELLONSKIM

w KRAKOWIE

W PÓLROCZU LETNIÉM

roku szkolnego 1879/80.

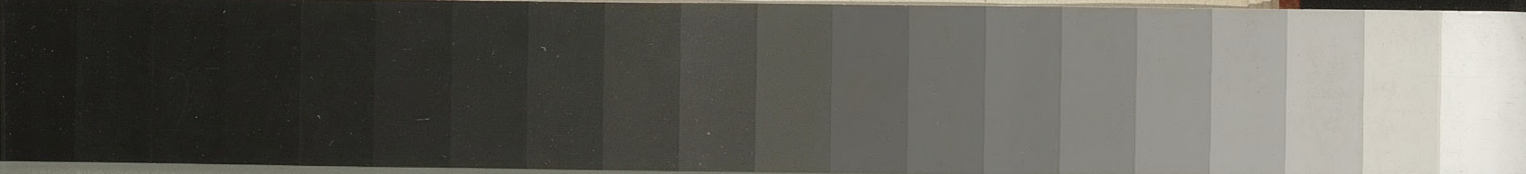

A 1 2 3 4 5 6 M 8 9 10 11 12 13 14 15 B 17 18 19

Grey Scale #13

DANES-PICTA.COM

