



403358

1894/95, płr. zimow. III

uzup. 403358 III

SPIS WYKŁADÓW

ODBYWAĆ SIĘ MAJĄCYCH

S

W C. K. UNIWERSYTECIE JAGIELLOŃSKIM

W KRAKOWIE

W PÓŁROCZU ZIMOWEM

ROKU SZKOLNEGO 1894/95.



KRAKÓW.

Z DRUKARNI UNIWERSYTETU JAGIELLOŃSKIEGO

pod zarządem A. M. Kosterkiewicza.

1894.



403358

171

1894/1895, sem. zim.

Biblioteka Jagiellońska



1002470181

Bibl. Jagiell.
1978 G KZ 1410/1

WYKAZ ODCZYTÓW

na półrocze zimowe roku szkolnego 1894/5.

Uwagi ogólne.

- 1) Wszystkie przedmioty, jeżeli nie są wyraźnie jako bezpłatne oznaczone, będą wykładane za opłatą najmniejszego czesnego i do nich stosuje się prawo uwalniania od całego lub połowy czesnego.
- 2) Przedmiot, jedną gwiazdką oznaczony, wykładany będzie za opłatą najmniejszego czesnego, bez względu na otrzymane uwolnienie.
- 3) Przedmiot dwiema gwiazdkami oznaczony, będzie wykładany za opłatą wyższego czesnego, bez względu na otrzymane uwolnienie.
- 4) Każdy przedmiot w takim języku wykładany będzie, w jakim jest ogłoszony.

A) Wydział teologiczny.

Logika i dyalektyka, w poniedziałki, środy i czwartki od 8—9, w sali Nr. 62; Prof. p. z. Dr. Pawlicki.

Historia nowszej filozofii od Kanta aż do naszych czasów, we wtorki i piątki od 8—9, w sali Nr. 62; Tenże.

In seminario philosophiae christianae moderabitur exercitiis sociorum, die Sabbati h. 8—9, Lect. Nr. 3; Idem.

Introductio generalis in libros ss. Vet. Test. fer. II. et III. h. 10—12, Lect. Nr. 32; Prof. p. o. Dr. Knapieński.

Geographia biblica et Antiquitates sacrae Hebraeorum, fer. IV. h. 10—12, Lect. Nr. 32; Idem.

- Linguae hebraicae prima rudimenta*, fer. V. h. 11—12 et fer. VI. h. 10—12, Lect. Nr. 32; Idem.
- Linguae arabicae prima rudimenta*, fer. VI et Sabbato, h. 12—1, Lect. Nr. 32; Idem.
- Hermeneutica sacra*, fer. II. h. 11—12, fer. III. h. 9—11, Lect. Nr. 5; Prof. p. o. Dr. Spis.
- Exegesis Evangelii secundum Mattheum*, fer. III, IV et V, h. 11—12, fer. VI h. 9—12, Lect. Nr. 5; Idem.
- Exegesis sublimior epistolarum pastoralium*, fer. II. et IV, h. 12—1, Lect. Nr. 5; Idem.
- Ex Dogmatica speciali, tractatus de Deo Uno et Trino et de Redemptione*, fer. II, IV, V et Sabbato h. 9—11, Lect. Nr. 5; Prof. p. o. Dr. Morawski.
- Dogmat stworzenia w obec nowożytniej filozofii* (publicum), we wtorki od 12—1, w sali Nr. 62; Tenże.
- Historia ecclesiastica inde ab incunabulis usque ad saeculum XV*, fer. II, III, IV. h. 10—12, fer. V et VI h. 11—12, Lect. Nr. 4; Prof. p. o. Dr. Chotkowski.
- Dzieje Kościoła w Państwie Pruskiem* (publicum), w soboty od 11—12, w sali Nr. 62; Tenże.
- Ćwiczenia w seminaryum historyi kościelnej*, we czwartki od 12—1, w sali Nr. 3; Tenże.
- Theologiae moralis pars generalis*, novies per hebdomadem fer. II. III et IV. h. 9—10; fer. V, VI et Sabbato h. 9—11, Lect. Nr. 4; Suppl. Dr. Wądołny.
- Institutiones iuris canonici*, quotidie excepto Sabbato, h. 9—10 et fer. IV. h. 10—11, Lect. Nr. 2; Prof. p. o. Dr. Gromnicki.
- O zakonach i kongregacyach*, w trzech godzinach później mających się oznaczyć, w sali Nr. 2; Tenże.
- Homiletyka, historya kaznodziejstwa, pierwsza część liturgiki*, w poniedziałki, wtorki, czwartki, piątki od 10—12, w środy od 11—12, w sali Nr. 2; Prof. p. z. Dr. Pelczar.
- Dzieje reformy Kościoła w w. XIV, XV i XVI*, w poniedziałki, wtorki i środy od 12—1, w sali Nr. 32; Docent pryw. Dr. Fijałek.
- Theologiae dogmaticae generalis pars I. Demonstratio religionis christinae*, quotidie excepto Sabbato h. 9—10, Lect. Nr. 40; Idem.

B) Wydział prawa i administracji.

I. Przedmioty obowiązkowe.

Prawo rzymskie (Historia prawa publicznego i część ogólna prawa prywatnego), 10 godzin tygodniowo, codziennie prócz sobót od 11—1, w sali Nr. 66; Prof. p. z. Dr. Z o l l.

Prawo niemieckie, 5 godzin tygodniowo, codziennie prócz poniedziałków od 10—11, w sali Nr. 66; Prof. p. z. Dr. U l a n o w s k i.

Prawo rzymskie familijne i spadkowe, 4 godziny tygodniowo, we wtorki, środy, czwartki i soboty, od 6—7 wieczorem, w sali Nr. 62; Prof. p. z. Dr. Z o l l.

Prawo kościelne, 7 godzin tygodniowo, codziennie od 11—12, a oprócz tego w poniedziałki od 10—11, w sali Nr. 62; Prof. p. z. Dr. U l a n o w s k i.

Prawo cywilne austriackie (Część I), 9 godzin tygodniowo, t. j. codziennie od 12—1 $\frac{1}{2}$, w sali Nr. 35; Prof. p. z. Dr. Rosenblatt.

Prawo karne austriackie, 5 godzin tygodniowo, codziennie prócz sobót od 11—12, w sali Nr. 35; Prof. p. z. Dr. Krzymuski.

Ekonomia polityczna (Część I. Nauka gospodarstwa społecznego), 5 godzin tygodniowo, codziennie prócz poniedziałków od 3—4, w sali Nr. 35; Prof. p. z. Dr. M i l e w s k i.

Prawo polityczne ogólne i austriackie, 5 godzin tygodniowo, codziennie prócz poniedziałków od 10—11, w sali Nr. 35; Prof. p. z. Dr. Kasperek.

Prawo polityczne ogólne i austriackie, 5 godzin tygodniowo, codziennie prócz poniedziałków od 10—11, w sali Nr. 39; Prof. p. z. Dr. K l e c z y Ń s k i.

Nauka administracji i austriackie prawo administracyjne, 6 godzin tygodniowo, codziennie od 11—12, w sali Nr. 43; Prof. p. z. Dr. K a s p a r e k.

Nauka administracji i austriackie prawo administracyjne, 6 godzin tygodniowo, codziennie od 11—12, w sali Nr. 39; Prof. p. z. Dr. K l e c z y Ń s k i.

Postępowanie sądowo-cywilne, 6 godzin tygodniowo, w poniedziałki, wtorki, środy i czwartki od 12—1 $\frac{1}{2}$, w sali Nr. 43; Prof. p. n. Dr. F i e r i c h.

Prawo handlowe, 4 godziny tygodniowo, w poniedziałki od 9—10, we wtorki, środy i czwartki od 10—11, w sali Nr. 43; Prof. p. n. Dr. G ó r s k i.

II. Przedmioty nadobowiązkowe.

Historia prawa polskiego, 5 godzin tygodniowo, codziennie prócz poniedziałków od 9—10, w sali Nr. 62; Prof. p. z. Dr. Piekosiński.

Encyklopedia umiejętności politycznych, 2 godziny tygodniowo, w poniedziałki od 10—11 i w soboty od 9—10, w sali Nr. 66; Prof. p. z. Dr. Kasperek.

Encyklopedia prawa, 2 godziny tygodniowo, w Soboty od 11—1, w sali Nr. 66; Prof. p. z. Dr. Krzymski.

O projektach nowego kodeksu karnego w Austrii, 1 godzina tygodniowo, w piątki od 6—7 wieczorem, w sali Nr. 43; Prof. p. z. Dr. Krzymski.

Prawo konkursowe, 2 godziny tygodniowo, w piątki i soboty od 12—1, w sali Nr. 43; Prof. p. n. Dr. Fierich.

O wykonywaniu sądownictwa i o właściwości sądów zwyczajnych w sprawach spornych i niespornych według projektu procedury cywilnej austriackiej z r. 1893 (publicum), 1 godzina tygodniowo, we środy od 6—7 wieczorem, w sali Nr. 43; Tenże.

Skarbowość austriacka, 3 godziny tygodniowo, we czwartki od 9—10 a w piątki i soboty od 10—11, w sali Nr. 43; Prof. p. n. Dr. Leo.

Kredyt publiczny i gospodarstwo gminne, 1 godzina tygodniowo, w soboty od 9—10, w sali Nr. 43; Tenże.

Najważniejsze kwestye z dziedziny polityki agrarnej (publicum), 1 godzina tygodniowo, w poniedziałki od 3—4, w sali Nr. 43; Tenże.

Rachunkowość państwowa, 3 godziny tygodniowo, w poniedziałki, wtorki i środy od 8—9 rano, w sali Nr. 40; Prof. p. n. Dr. Cyfrowicz.

Z nauki ustaw administracyjnych austriackich: O władzy wykonawczej władz politycznych, 3 godziny tygodniowo, we czwartki, piątki i soboty od 8—9 rano, w sali Nr. 40; Tenże.

Kościelne prawo majątkowe z uwzględnieniem ustawodawstwa austriackiego, 2 godziny tygodniowo, we wtorki i soboty od 12—1, w sali Nr. 62; Prof. p. n. Dr. Brzeziński.

Stanowisko kościoła wobec kwestyi socyalnej, 1 godzina tygodniowo, w piątki od 12—1 w sali Nr. 62; Tenże.

Historja i stan obecny prawa wodnego ze szczególnem uwzględnieniem ustawodawstwa austriackiego, 1 godzina tygodniowo we środy od 12—1, w sali Nr. 62; Docent pryw. Dr. Alfred Halban.

Wpływ prawa kanonicznego na rozwój pojęć i stosunków ekonomicznych w wiekach średnich, 1 godzina tygodniowo, we czwartki od 12—1, w sali Nr. 62; Tenże.

Medycyna sądowa, 4 godziny tygodniowo, we wtorki, środy, czwartki i piątki od 9—10, w sali Nr. 35; Prof. p. z. Dr. Leon Halban.

Ustawodawstwo socyalne, 3 godziny tygodniowo, wtorki, czwartki i soboty od 6—7 wieczorem, w sali Nr. 43; Docent pryw. Dr. Czerkawski.

Historia doktryn ekonomicznych, 2 godziny tygodniowo, w poniedziałki i środy od 6—7 wieczorem, w sali Nr. 43; Tenże.

III. Ćwiczenia seminaryjne.

Seminaryum z prawa polskiego i niemieckiego, 3 godziny tygodniowo, w piątki i soboty od 4—5^{1/2}, w sali Nr. 62; Prof. p. z. Dr. Piekosiński.

Seminaryum z prawa kościelnego, 2 godziny tygodniowo, we środy od 6—8 wieczorem, w sali Nr. 34; Prof. p. z. Dr. Ulanowski.

Seminaryum z prawa publicznego, 2 godziny tygodniowo, w poniedziałki od 6—8 wieczorem, w sali Nr. 34; Prof. p. z. Dr. Kasperek.

Seminaryum z prawa karnego, 2 godziny tygodniowo, we wtorki od 6—8 wieczorem, w sali Nr. 34; Prof. p. z. Dr. Krzymuski.

Seminaryum z prawa cywilnego, 2 godziny tygodniowo, w soboty od 6—8 wieczorem, w sali Nr. 34; Prof. p. z. Dr. Rosenblatt.

Konwersatoryum z dziedziny procesu cywilnego, 1 godzina tygodniowo, w poniedziałki od 10—11, w sali Nr. 43; Prof. p. n. Dr. Fierich.

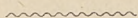

C) Wydział lekarski.

Fizjologia część I., 5 godzin tygodniowo, codziennie od 9—10 w zakładzie fizyologicznym; Prof. p. z. Dr. Cybulski.

Histologia szczegółowa, 5 godzin tygodniowo, codziennie od 10—11, tamże; Tenże.

Fizjologia szczegółowa rdzenia pacierzowego i przedłużonego, 1 godzina tygodniowo później oznaczyć się mająca, w zakładzie fizyologicznym; Docent pryw. Dr. Beck.

O truciznach wytwarzanych przez ustroj prawidłowy, 1 godzina tygodniowo, później oznaczyć się mająca, tamże; Tenże.

Chemia lekarska zastosowana, 3 godziny tygodniowo, w poniedziałki, wtorki i środy od 8—9, dla uczniów którzy zamierzają w przyszłym półroczu uczęszczać na ćwiczenia lekarsko-chemiczne, w zakładzie chemii lekarskiej; Prof. p. z. Dr. Stopczanski.

Ćwiczenia w chemii lekarskiej, 6 godzin tygodniowo, w środy, czwartki i piątki od 3—5, tamże; Tenże.

***Pracownia lekarsko-chemiczna dla ćwiczeń samodzielnych*, otwarta codziennie w godzinach dowolnych (Czesne 10 złr. 50 ct.), tamże; *Tenże*.

Anatomia patologiczna wraz z histologią patologiczną, 8 godzin tygodniowo, w poniedziałki, środy i czwartki od 12—2, w soboty od 10—12 w zakładzie anatomii patologicznej; Prof. p. z. Dr. *Browicz*.

Ćwiczenia w sekcjach patologicznych, 4 godziny tygodniowo, we wtorki i piątki od 8—10, tamże; *Tenże*.

Patologia ogólna i doświadczalna (narząd krążenia, oddechania i trawienia), 5 godzin tygodniowo, w poniedziałki, środy i czwartki od 8—9, w soboty od 8—10, w zakładzie patologii ogólnej; Prof. p. z. Dr. *Gluziński*.

Farmakologia i katagrafologia, 6 godzin tygodniowo, w poniedziałki, środy i piątki od 10—12, w sali I. Coll. physicum; Prof. p. z. Dr. *Łazarski*.

Farmakognozya, 5 godzin tygodniowo, we wtorki, czwartki i soboty od 10—11, w poniedziałki i piątki od 3—4, tamże; *Tenże*.

Ćwiczenia farmakognostyczne, 10 godzin tygodniowo, w dniach i godzinach później oznaczyć się mających, tamże; *Tenże*.

O nowszych środkach lekarskich, 1 godzina tygodniowo później oznaczyć się mająca (publicum), tamże; *Tenże*.

Klinika lekarska wraz z wykładem patologii i terapii chorób wewnętrznych, 10 godzin tygodniowo, codziennie od 8—10, w klinice lekarskiej; Prof. p. z. Dr. *Korczyński*.

Dyagnostyka lekarska praktycznie wykładana na chorych w szpitalu św. Łazarza, 4 godziny tygodniowo, w poniedziałki i środy od 6—8 wieczór (liczba uczniów nie ograniczona); Prof. p. n. Dr. *Pareński*.

Ćwiczenia w fizycznym badaniu chorych, 1½ godziny tygodniowo, w soboty od 8—9½ rano (Czesne 5 złr. 25 ct. Uczniów tylko 16), tamże; *Tenże*.

Ćwiczenia w badaniu fizycznym chorych wraz z wykładem o podstawach naukowych takowego, 4 godziny tygodniowo, w poniedziałki i czwartki od 5—7, w klinice lekarskiej (Czesne 5 złr. 25 ct.); Prof. p. n. Dr. *Jaworski*.

Ćwiczenia w rozpoznawaniu i leczeniu chorób jamy brzusznej, 1 godzina tygodniowo, w soboty, tamże; *Tenże*.

Ćwiczenia w mikroskopii klinicznej krwi, płwocin, treści żołądkowej, kału i moczu, 1½ godziny tygodniowo, w soboty (Czesne 3 złr. 15 ct.), tamże; *Tenże*.

O chorobach zakaźnych ze szczególniejszem uwzględnieniem etyologii i zarządzeń sanitarnych z demonstracyami bakteryologicznemi i przedstawieniem chorych w szpitalu św. Łazarza, 2 godziny tygodniowo później oznaczyć się mające; Docent pryw. Dr. P o n i k ł o.

Wykład o chorobach krtani, tchawicy, polyku i nosa z ćwiczeniami w laryngoskopii i rynoskopii, 3 godziny tygodniowo, w oddziale laryngologicznym w szpitalu św. Łazarza od 12—1; Prof. p. n. Dr. P i e n i a ż e k.

Klinika chorób dzieci, w szpitalu św. Ludwika, 5 godzin tygodniowo, codziennie od 9—10; Prof. p. n. Dr. J a k u b o w s k i.

Dyagnostyka chorób układu nerwowego na chorych w szpitalu św. Łazarza, 2 godziny tygodniowo, w soboty i niedziele od 8—9; Prof. p. n. Dr. D o m a ń s k i.

Elektrotechnika lekarska, 1 godzina tygodniowo, w soboty od 5—6, tamże; T e n ż e.

Klinika chirurgiczna z wykładem patologii i terapii szczegółowej, 10 godzin tygodniowo, codziennie od 10—12, w gmachu kliniki chirurgicznej; Prof. p. z. Dr. R y d y g i e r.

Ćwiczenia w dyagnostyce i terapii chirurgicznej, 1 godzina tygodniowo, w soboty od 8—9, w sali operacyjnej pawilonu chirurgicznego w szpitalu św. Łazarza; Prof. p. n. Dr. O b a l i ń s k i.

O złamaniach i zwichnięciach z ćwiczeniami w zakładaniu opatrunków, 4 godziny tygodniowo, w kursach sześciotygodniowych, liczba uczniów jednego kursu ograniczona do 10 (Czesne 5 złr. 25 ct.) Docent pryw. Dr. T r z e b i c k y.

***Ćwiczenia w zakładaniu opasek i opatrunków chirurgicznych, 3 godziny tygodniowo, w sali kliniki chirurgicznej (Czesne 5 złr. 25 ct.) Docent pryw. Dr. B o s s o w s k i.*

Klinika okulistyczna stała i ruchoma z wykładem patologii i terapii szczegółowej chorób ocznych, 10 godzin tygodniowo, codziennie od 12—2, w zakładzie klinicznym; Prof. p. z. Dr. R y d e l.

Nauka o operacjach ocznych z ćwiczeniami na zwłokach ludzkich i zwierzęcych, 3 godziny tygodniowo, w soboty od 12—2 i w trzeciej oznaczyć się mającej godzinie, tamże; T e n ż e.

Ćwiczenia w badaniu wzornikowem oka, 3 godziny tygodniowo, później oznaczyć się mające, w sali wykładowej kliniki okulistycznej; Docent pryw. Dr. S r o c z y ń s k i.

Wykład systematyczny o operacjach położniczych, 1 godzina tygodniowo, w soboty od 6—7 wieczór (Coll. minus); Prof. p. n. Dr. M a r s.

***Ćwiczenia w operacjach położniczych, 2 godziny tygodniowo, później oznaczyć się mające (Czesne 5 złr. 25 ct.), tamże; T e n ż e.*

****Ćwiczenia w operacjach ginekologicznych, na fantomach, 2 godziny tygodniowo, w soboty od 10—12 (Czesne 5 złr. 25 ct.), tamże; T e n ż e.**

Systematyczny wykład chorób kobiecych, 3 godziny tygodniowo, później oznaczyć się mające; Docent pryw. Dr. B r a u n.

****Ćwiczenia w badaniu, rozpoznawaniu i leczeniu chorób umysłowych (kurs 6-cio tygodniowy dla PP. Doktorów i kandydatów do egzaminu fizykackiego), 10 godzin tygodniowo, w szpitalu św. Łazarza od 6—8 (Czesne 25 złr.); Docent pryw. Dr. Ż u ł a w s k i.**

Symptomatologia chorób umysłowych, część ogólna, 2 godziny tygodniowo, później oznaczyć się mające (publicum), tamże; T e n ż e.

Wykłady kliniczne o chorobach skóry, 3 godziny tygodniowo, w poniedziałki, wtorki i środy od 12—1, w sali wykładowej kliniki dermatologicznej w szpitalu św. Łazarza; Prof. p. z. Dr. R o s n e r.

Wykłady kliniczne o chorobach wenerycznych, 3 godziny tygodniowo, w czwartki, piątki i soboty od 12—1, tamże; T e n ż e.

Szczegółowa patologia i terapia kły połączona z ćwiczeniami praktycznymi na chorych, 2 godziny tygodniowo, w niedziele od 10—12, w sali wykładowej Prof. Dra Rosnera w szpitalu św. Łazarza; Docent pryw. Dr. Z a r e w i c z.

Medycyna sądowa, 5 godzin tygodniowo, codziennie od 5—6, w zakładzie medycyny sądowej; Prof. p. z. Dr. H a l b a n.

Sekcje sądowo-policyjne, 2 godziny tygodniowo, później oznaczyć się mające, w prosektoryum sądowo-lekarskim; T e n ż e.

Medycyna sądowa z szczegółowem uwzględnieniem praktyki sądowo-lekarskiej (kurs 6-cio tygodniowy dla kandydatów do egzaminu fizykackiego), codziennie w zakładzie sądowo-lekarskim, w godzinach później oznaczyć się mających (Czesne 20 złr.); Docent pryw. Dr. W a c h h o l z.

O uszkodzeniach cielesnych i otruciach z uwzględnieniem pisania protokołów i orzeczeń sądowo-lekarskich, 2 godziny tygodniowo, później oznaczyć się mające, tamże; T e n ż e.

Hygiena i bakteriologia, 5 godzin tygodniowo, codziennie od 3—4 w zakładzie higieny; Prof. p. n. Dr. B u j w i d.

Ćwiczenia z bakteriologii i higieny, 4 godziny tygodniowo, w poniedziałki i środy od 4—6 (Czesne podwójne), tamże; T e n ż e.

Ćwiczenia praktyczne dla PP. Doktorów, kurs miesięczny (Czesne 20 złr.) tamże; T e n ż e.

Wykład o chorobach stadnych i policyi weterynarskiej, 3 godziny tygodniowo, w poniedziałki, środy i piątki od 4—5, w zakładzie weterynaryi; Prof. p. n. Dr. Walentowicz.

UWAGA: Wykłady anatomii opisowej i położnictwa później będą ogłoszone.

Wykłady w tym wydziale oznaczone »codziennie« odbywać się będą w dni powszednie z wyjątkiem sobót.

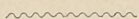

D) Wydział filozoficzny.

Filozofia i Pedagogia.

Dzieje filozofii greckiej, 3 godziny tygodniowo, w środy, czwartki i piątki od 12—1, w sali Nr. 32; Prof. p. z. Dr. Straszewski.

Teorya wiedzy, 2 godziny tygodniowo, w czwartki i piątki od 6—7, w sali Nr. 32; T e n ż e.

Konwersatorium filozoficzne, 1 godzina tygodniowo, w środy od 6—7, w sali Nr. 32; T e n ż e.

Logika i dyalektyka, 3 godziny tygodniowo, w poniedziałki, środy i czwartki od 8—9, w sali Nr. 62; Prof. p. z. Dr. Pawlicki.

Historya nowszej filozofii od Kanta do naszych czasów, 2 godziny tygodniowo, we wtorki i piątki od 8—9, tamże; T e n ż e.

Dzieje wychowania, 3 godziny tygodniowo, później oznaczyć się mające, w sali Nr. 36; Docent pryw. Dr. Kulczyński.

Konwersatorium pedagogiczne. Oddział II., specjalny. Ćwiczenia praktyczne:

- a) w nauce języka łacińskiego w klasach niższych,
- b) w lekturze Liwiusza i Wirgiliusza, 2 godziny tygodniowo, później oznaczyć się mające, w sali Nr. 36. — Od czasu do czasu odwiedzanie lekcyi w gimnazyum św. Anny, w którem mogą brać udział pp. słuchacze z IV r., lub ci pp. którzy już studia ukończyli, jeżeli przynajmniej przez jedno półrocze na konwersatorium pedagogiczne uczęszczali; T e n ż e.

Estetyka w głównych zarysach (Część I), w soboty od 3—4, w sali Nr. 37; Docent pryw. Dr. Ziemb a.

Matematyka i Astronomia.

Rachunek całkowity, 3 godziny tygodniowo, w poniedziałki, wtorki i czwartki od 11—12, w sali Nr. 31; Prof. p. z. Dr. Karliński.

Seminaryum matematyczne (Oddział II), 4 godziny tygodniowo, we środy i piątki od 11—1, tamże; T e n ż e.

Teorya zaćmień księżycy i słońca, 3 godziny tygodniowo, w poniedziałki, wtorki i czwartki od 12—1, tamże; T e n ż e.

Geometrya syntetyczna, 5 godzin tygodniowo, we wtorki i piątki od 8—10, we środy od 8—9, w sali Nr. 31; Prof. p. z. Dr. Baraniecki.

Seminaryum matematyczne (Oddział I), 4 godziny tygodniowo, w poniedziałki i czwartki od 8—10, tamże; T e n ż e.

Funkcye szczególne, określone przez całki i ich odwrotności, 2 godziny tygodniowo, w poniedziałki i środy od 3—4, w sali Nr. 31; Docent pryw. Dr. Kępiński.

Wstępne wiadomości z teoryi funkcyj, 1 godzina tygodniowo, w soboty od 8—9, tamże; T e n ż e.

Nauki przyrodnicze.

Fizyka doświadczalna (Część I), 5 godzin tygodniowo, codziennie prócz sobót od 10—11, w zakładzie fizycznym; Prof. p. z. Dr. Witkowski.

Dynamika ogólna, 2 godziny tygodniowo, w piątki od 4—6, tamże; T e n ż e.

Ćwiczenia w pracowni fizycznej, 4 godziny tygodniowo, w soboty od 9—1, tamże; T e n ż e.

Ćwiczenia w pracowni fizycznej (kurs wyższy), codziennie w godzinach dowolnych, liczy się za 4 godziny, tamże; T e n ż e.

Teorya elektryczności i magnetyzmu, 2 godziny tygodniowo, we wtorki i czwartki od 3—4, w sali zakładu fizycznego; Prof. p. n. Dr. Natanson.

O zasadniczych prawach zjawisk we wszechświecie (publicum), 1 godzina tygodniowo, w poniedziałki od 6—7, tamże; T e n ż e.

Chemia nieorganiczna, 5 godzin tygodniowo, codziennie prócz sobót od 11—12; Prof. p. z. Dr. Olszewski.

**Ćwiczenia chemiczne dla farmaceutów II roku*, 15 godzin tygodniowo, codziennie prócz sobót od 3—6; T e n ż e.

Ćwiczenia chemiczne dla medyków i przyrodników, 6 godzin tygodniowo, w poniedziałki i środy od 3—6; T e n ż e.

Chemia farmaceutyczna, 4 godziny tygodniowo, we wtorki, środy, czwartki i piątki od 9—10; Prof. p. z. Dr. Schramm.

Ćwiczenia w pracowni chemicznej dla rolników i przyrodników, 9 godzin tygodniowo, we środy, czwartki i piątki od 3—6; T e n ż e.

Ćwiczenia w pracowni chemicznej dla medyków, 6 godzin tygodniowo, w dniach i godzinach później oznaczyć się mających; T e n ż e.

Chemia codziennego życia, 1 godzina tygodniowo, później oznaczyć się mająca; Docent pryw. Dr. B a n d r o w s k i.

Mineralogia, 5 godzin tygodniowo, codziennie z wyjątkiem poniedziałków od 8—9; Prof. p. z. Dr. K r e u t z.

Ćwiczenia mineralogiczne, 2 godziny tygodniowo, w godzinach wolnych od wykładów; T e n ż e.

Zasady geologii i petrografii, 2 godziny tygodniowo, we czwartki i piątki od 11—12; Prof. p. z. Dr. S z a j n o c h a.

O płodach kopalnych Galicyi, 1 godzina tygodniowo, w soboty od 4—5; T e n ż e.

Konwersatorium geologiczne, 2 godziny tygodniowo, w soboty od 5—7; T e n ż e.

Ćwiczenia praktyczne w gabinecie geologicznym, 4 godziny tygodniowo, w godzinach dowolnych; T e n ż e.

Botanika ogólna, 3 godziny tygodniowo, we wtorki, środy i czwartki od 4—5, w sali Nr. 42; Prof. p. z. Dr. R o s t a f i ń s k i.

Systematyka roślin (ciąg dalszy), 2 godziny tygodniowo, w soboty od 4—6, tamże; T e n ż e.

Morfologia roślin (dla farmaceutów), 2 godziny tygodniowo, w piątki, od 4—6, tamże; T e n ż e.

Pracownia botaniczna, 4 godziny tygodniowo, w poniedziałki od 9—1; T e n ż e.

Botanika ogólna w zastosowaniu do rolnictwa, 3 godziny tygodniowo, we wtorki, środy i czwartki od 9—10, w sali Nr. 43; Prof. p. z. Dr. J a n c z e w s k i.

Morfologia rodniowców (Archegoniatae), 1 godzina tygodniowo, w poniedziałki od 5—6 (bezpłatnie), tamże; T e n ż e.

Ćwiczenia botaniczne dla rolników, 2 godziny tygodniowo, w soboty od 11—1, w pracowni botanicznej; T e n ż e.

Ćwiczenia botaniczne dla przyrodników, 3 godziny tygodniowo, w piątki od 10—1, tamże; T e n ż e.

Zoologia z uwzględnieniem potrzeb lekarzy, 5 godzin tygodniowo, codziennie prócz sobót od 9—10; Prof. p. z. Dr. W i e r z e j s k i.

Ćwiczenia zoologiczne dla przyrodników, 3 godziny tygodniowo, w dniach później oznaczyć się mających; T e n ż e.

Anatomia i histologia zwierząt domowych, 3 godziny tygodniowo, w poniedziałki i piątki od 9—10, we czwartki od 12—1; Prof. p. n. Dr. Kostanecki.

Zootomiczne ćwiczenia, 2 godziny tygodniowo, we wtorki od 2—4; Tenże.

Histologiczne ćwiczenia, 2 godziny tygodniowo, w soboty od 9—11; Tenże.

Historyczny rozwój teorii dziedziczności, 1 godzina tygodniowo (publicum); Tenże.

Chemia rolnicza, 5 godzin tygodniowo, codziennie prócz sobót od 8—9; Prof. p. z. Dr. Godlewski.

Ćwiczenia chemiczno-rolnicze, 9 godzin tygodniowo, we środy, czwartki i piątki od 3—6; Tenże.

Geografia, historia i jej nauki pomocnicze.

Etnografia, 3 godziny tygodniowo, we wtorki, czwartki i piątki, od 10—11, w sali Nr. 41; Prof. p. z. Dr. Czerny.

Ćwiczenia praktyczne w zakresie geografii, 2 godziny tygodniowo, we wtorki od 6—8, tamże; Tenże.

Historia grecka, 4 godziny tygodniowo, w poniedziałki, wtorki, czwartki i piątki od 8—9, w sali Nr. 32; Prof. p. z. Dr. Zakrzewski.

Rok 1870, 1 godzina tygodniowo, w środy od 8—9 (publicum), tamże; Tenże.

Seminarium historyczne, 2 godziny tygodniowo, w środy od 6—8, w sali Nr. 63; Tenże.

Dzieje Polski, Część I. Epoka Piastowska, 3 godziny tygodniowo, w środy, czwartki i piątki od 5—6, w sali Nr. 64; Prof. p. z. Dr. Smolka.

Historia ziem polskich porozbiorowa, 2 godziny tygodniowo, w poniedziałki i wtorki od 5—6, tamże; Tenże.

Seminarium historyczne, 2 godziny tygodniowo, w soboty od 6—8, w sali Nr. 63; Tenże.

Kurs historii austriackiej, na kilka półroczy rozłożony. Wieki średnie, 5 godzin tygodniowo, codziennie prócz poniedziałków od 9—10, w sali Nr. 32; Prof. p. z. Dr. Lewicki.

Konwersatorium z zakresu historii austriackiej (publicum), 1 godzina tygodniowo, później oznaczyć się mająca, w sali Nr. 63; Tenże.

Rys dziejów malarstwa w Polsce od końca wieku XVIII po rok 1860, 2 godziny tygodniowo, w poniedziałki i środy od 3—4, w sali Nr. 43; Docent pryw. Dr. hr. Mycielski.

Dyplomatyka polska XIII i XIV wieku, 2 godziny tygodniowo, we czwartki i piątki od 3—4, w sali Nr. 63; Docent pryw. Dr. Krzyżanowski.

Sfragistyka średniowieczna, 1 godzina tygodniowo, w soboty od 8—9, tamże; Tenże.

Ćwiczenia paleograficzne, 2 godziny tygodniowo, w poniedziałki od 2—4, tamże; Tenże.

Historia sztuki XV i XVI wieku, 3 godziny tygodniowo, w poniedziałki, wtorki i środy od 12—1, w sali Nr. 23; Prof. p. z. Dr. Sokolowski.

Tycjan, jego życie i działalność, 1 godzina tygodniowo, we czwartki od 12—1, tamże; Tenże.

Ćwiczenia praktyczne, 1 godzina tygodniowo, w piątki od 12—1; tamże; Tenże.

Historia rzeźby greckiej w epoce Aleksandra Wielkiego, 3 godziny tygodniowo, w dniach i godzinach później oznaczyć się mających, w sali Nr. 2; Docent pryw. Dr. Bieńkowski.

Objaśnianie wyborowych zabytków starożytnych, 2 godziny tygodniowo, w czwartki od 11—1, tamże; Tenże.

Filologia i historia literatury.

Historia literatury rzymskiej, 5 godzin tygodniowo, codziennie prócz sobót od 9—10, w sali Nr. 36; Prof. p. z. Dr. Morawski.

W seminarium filologicznem (grecki oddział): Arystofanesa Żaby, 2 godziny tygodniowo, w poniedziałki od 4—6, tamże; Tenże.

Starożytności greckie państwowe, 5 godzin tygodniowo, codziennie prócz sobót od 10—11, w sali Nr. 36; Prof. p. z. Dr. Miodoński.

W seminarium łacińskim: Livius i Polybius, 2 godziny tygodniowo, później oznaczyć się mające, tamże; Tenże.

Metryka Greków i Rzymian, 5 godzin tygodniowo, codziennie prócz sobót od 11—12, w sali Nr. 36; Prof. p. n. Dr. Sternbach.

Proseminaryum greckie i łacińskie: ćwiczenia gramatyczno-stylistyczne, 4 godziny tygodniowo, w soboty od 7—11, tamże; Tenże.

Gramatyka języka czeskiego, 3 godziny tygodniowo, w poniedziałki, środy i piątki od 11—12, w sali Nr. 40; Prof. p. z. Dr. Malinowski.

Nauka o formach słowa w języku polskim, 2 godziny tygodniowo, we wtorki i czwartki od 11—12, tamże; Tenże.

W seminaryum filologii słowiańskiej:

- a) *Repetytoryum gramatyki starosłowiańskiej*, 1 godzina tygodniowo, w soboty od 11—12, w sali Nr. 37; T e n ż e.
- b) *Objaśnianie wybranych ustępów z Evangelium Ostromirianum*, 1 godzina tygodniowo, w soboty od 12—1, tamże; T e n ż e.

Zarys antropofoniki (fizjologii mowy ludzkiej) i fonetyki ogólnej, 3 godz. tygodniowo, we wtorki od 4—6, i środy od 5—6, w sali Nr. 40; Prof. p. h. Dr. Baudouin de Courtenay.

Objaśnienie hymnów Rig-Vedy, 2 godziny tygodniowo, w soboty; tamże; T e n ż e.

Morfologia języka ruskiego, 2 godziny tygodniowo, w środy i soboty od 10—11, w sali Nr. 40; Prof. p. n. Dr. Tretiak.

Historia literatury ruskiej XIX stulecia w związku z polską, 2 godziny tygodniowo, w poniedziałki i wtorki od 10—11, tamże; T e n ż e.

Objaśnianie wybranych utworów Marka Wowczka, 1 godzina tygodniowo, we czwartki od 10—11, tamże; T e n ż e.

Ogólny rys literatury polskiej, 3 godziny tygodniowo, we wtorki, środy i czwartki od 4—5, w sali Nr. 66; Prof. p. z. Dr. hr. T a r n o w s k i.

Juliusz Słowacki, 2 godziny tygodniowo, w piątki i soboty od 4—5, tamże; T e n ż e.

Seminaryum literackie, najmniej jedna godzina tygodniowo (w potrzebie więcej), później oznaczyć się mająca, tamże; T e n ż e.

Geschichte der deutschen Literatur im XVIII Jahrhundert, 3 godziny tygodniowo, we czwartki, piątki i soboty od 3—4, w sali Nr. 39; Prof. p. z. Dr. Creizenach.

Über Hans Sachs, 2 godziny tygodniowo, w środy i czwartki od 12—1, w sali Nr. 37; T e n ż e.

Übungen des germanistischen Seminars:

- 1) *Übungen für Anfänger*, 1 godzina tygodniowo, w środy od 6—7, tamże; T e n ż e.
- 2) *Erklärung von Lessings-Laocoon*, 1 godzina tygodniowo, w środy od 7—8, tamże; T e n ż e.
- 3) *Mittelhochdeutsche Übungen*, 1 godzina tygodniowo, we wtorki od 12—1, tamże; T e n ż e.

Historyczna i praktyczna gramatyka języka włoskiego, 2 godziny tygodniowo, we czwartki i piątki od 3—4, w sali Nr. 32; Prof. p. n. Dr. K a w c z y Ń s k i.

Historia literatury włoskiej w średnich wiekach, 1 godzina tygodniowo, w poniedziałki od 3—4, tamże; T e n ż e.

Historja literatury francuskiej w wieku XVIII, 2 godziny tygodniowo, we wtorki i środy od 3—4, tamże; T e n ż e.

Ćwiczenia w języku i literaturze francuskiej, 2 godziny tygodniowo, w dniach i godzinach później oznaczyć się mających, tamże; T e n ż e.

Kurs elementarny języka sanskryckiego, 2 godziny tygodniowo, w środy i soboty od 2—3, w sali Nr. 2; Docent pryw. Dr. Mańkowski.

Objaśnianie epizodu Mahâbhâraty »Nalopâkhyâna«, 1 godzina tygodniowo, w poniedziałki od 2—3, tamże; T e n ż e.

Nauka praktyczna języka francuskiego, Kurs I. 2 godziny tygodniowo, w poniedziałki i czwartki od 2—3, w sali Nr. 40; Nauczyciel Paweł Rongier.

Ćwiczenia, 1 godzina tygodniowo, we czwartki od 7—8 wieczorem, tamże; T e n ż e.

Objaśnienia i tłumaczenia autorów klasycznych, Kurs II. 2 godziny tygodniowo, we wtorki i piątki od 2—3, tamże; T e n ż e.

Ćwiczenia konwersacyjne, 1 godzina tygodniowo, w soboty od 7—8 wieczorem, tamże; T e n ż e.

UWAGA: Docenci prywatni Dr. Birkenmajer i Dr. Żorawski w tem półroczu wykładać nie będą.

S t u d y u m r o l n i c z e .

R o k I. (Półroczcie I).

Wstęp do nauki rolnictwa, 1 godzina tygodniowo, w poniedziałki od 4—5; Prof. p. z. Lubomęski.

Fizyka doświadczalna, 5 godzin tygodniowo, codziennie prócz sobót od 10—11; Prof. p. z. Dr. Witkowski.

Chemia nieorganiczna, 5 godzin tygodniowo, codziennie prócz sobót od 11—12; Prof. p. z. Dr. Olszewski.

Histologia zwierząt domowych, 1 godzina tygodniowo, we czwartki od 12—1; Prof. p. n. Dr. Kostanecki.

Anatomia zwierząt domowych, 2 godziny tygodniowo, w poniedziałki i piątki od 9—10; T e n ż e.

Ćwiczenia zootomiczne, 2 godziny tygodniowo, we wtorki od 2—4; T e n ż e.

Ćwiczenia histologiczne, 2 godziny tygodniowo, w soboty od 9—11; T e n ż e.

- Botanika ogólna*, 3 godziny tygodniowo, we wtorki, środy i czwartki od 9—10; Prof. p. z. Dr. J a n c z e w s k i.
- Ćwiczenia botaniczne*, 2 godziny tygodniowo, w soboty od 11—1; Tenże.
- Zasady geologii i petrografii*, 2 godziny tygodniowo, w poniedziałki i piątki od 12—1; Prof. p. z. Dr. S z a j n o c h a.
- Zasady prawa cywilnego*, 3 godziny tygodniowo, we wtorki i środy od 12—1, w poniedziałki od 3—4; Prof. p. n. Dr. G ó r s k i.
- Ćwiczenia chemiczne*, 9 godzin tygodniowo, w środy, czwartki i piątki od 3—6; Prof. p. z. Dr. S c h r a m m.



R o k II. (Półrocze III).

- Chemia rolnicza*, 5 godzin tygodniowo, codziennie prócz sobót od 8—9; Prof. p. z. Dr. G o d l e w s k i.
- Ćwiczenia w chemii rolniczej*, 6 godzin tygodniowo, w czwartki i piątki od 3—6; Tenże.
- Ogólna nauka uprawy roślin*, 3 godziny tygodniowo, w środy, czwartki i piątki od 10—11; Prof. C z a r n o m s k i.
- Ogólna nauka hodowli zwierząt*, 4 godziny tygodniowo, w poniedziałki, wtorki, środy i czwartki od 9—10; Prof. p. z. Dr. A d a m e t z.
- Mechanika rolnicza*, 2 godziny tygodniowo, w poniedziałki i wtorki od 10—11; Inżynier A j d u k i e w i c z.
- Budownictwo wiejskie*, 2 godziny tygodniowo, we czwartki od 11—12, w piątki od 9—10; Tenże.
- Geometria wykreślna*, 2 godziny tygodniowo, w soboty od 9—11; Tenże.
- Nauka gospodarstwa społecznego*, 3 godziny tygodniowo, w poniedziałki, środy i piątki od 11—12; Prof. p. n. Dr. L e o.
- † *Ćwiczenia fizyczne*, 1 godzina tygodniowo, w soboty od 11—12; Prof. p. z. Dr. W i t k o w s k i.
- Wycieczki gospodarskie*, w soboty popołudniu.



R o k III. (Półrocze VI).

- Nauka zarządu gospodarstwa rolnego*, 5 godzin tygodniowo, codziennie prócz sobót od 9—10; Prof. p. z. L u b o m ę s k i.
- Ćwiczenia w zarządzie gospodarczym*, 2 godziny tygodniowo, we czwartki od 3—5; Tenże.

		8—9	9—10	10—11	11—12	12—1	2—3	3—4	4—5	5—6	6—7
Rok I.	Poniedziałek		Anatomia zwierząt domowych; Prof. Dr. <i>Kostanecki</i> .			Zasady geologii i petrografii; Prof. Dr. <i>Szajnocha</i> .		Zasady prawa cywilnego; Prof. Dr. <i>Górski</i> .	Wstęp do nauki rolnictwa; Prof. <i>Lubomęski</i> .		
	Wtorek		Botanika ogólna; Prof. Dr. <i>Janczewski</i> .	Fizyka doświadczalna; Prof. Dr. <i>Witkowski</i> .	Chemia nieorganiczna; Prof. Dr. <i>Olczewski</i> .	Zasady prawa cywilnego; Prof. Dr. <i>Górski</i> .	Ćwiczenia zootomiczne; Prof. Dr. <i>Kostanecki</i> .				
	Środa										
	Czwartek					Histologia zwierząt domowych; Prof. Dr. <i>Kostanecki</i> .		Ćwiczenia chemiczne; Prof. Dr. <i>Schramm</i> .			
	Piątek		Anatomia zwierząt domowych; Prof. Dr. <i>Kostanecki</i> .			Zasady geologii i petrografii; Prof. Dr. <i>Szajnocha</i> .					
	Sobota		Ćwiczenia histologiczne; Prof. Dr. <i>Kostanecki</i> .		Ćwiczenia botaniczne; Prof. Dr. <i>Janczewski</i> .						
Rok II.	Poniedziałek		Chemia rolnicza; Prof. Dr. <i>Godlewski</i> .	Ogólna nauka hodowli zwierząt; Prof. Dr. <i>Adametz</i> .	Mechanika rolnicza; Inż. <i>Ajdukiewicz</i> .	Ekonomia społeczna; Prof. Dr. <i>Leo</i> .					
	Wtorek										
	Środa					Ekonomia społeczna; Prof. Dr. <i>Leo</i> .					
	Czwartek				Ogólna nauka uprawy roślin; Prof. <i>Czarnomski</i> .	Budownictwo wiejskie; Inż. <i>Ajdukiewicz</i> .		Ćwiczenia w Chemii rolniczej; Prof. Dr. <i>Godlewski</i> .			
	Piątek			Budownictwo wiejskie; Inż. <i>Ajdukiewicz</i> .		Ekonomia społeczna; Prof. Dr. <i>Leo</i> .					
	Sobota			Geometria wykreslna; Inż. <i>Ajdukiewicz</i> .		† Ćwiczenia fizyczne; Prof. Dr. <i>Witkowski</i> .		Wycieczki gospodarskie.			
Rok III.	Poniedziałek	Weterynaryja część I. Prof. Dr. <i>Walentowicz</i> .	Nauka zarządu gospodarstwa rolnego; Prof. <i>Lubomęski</i> .	Szczegółowa nauka uprawy roślin; Prof. <i>Czarnomski</i> .	Encyklopedia leśnictwa; Star. Kom. <i>Nowicki</i> .		Austriackie prawo państwowe i administracyjne; Prof. Dr. <i>Kleczyński</i> .	Austriackie prawo państwowe i administracyjne; Prof. Dr. <i>Kleczyński</i> .	† Najważniejsze kwestye z polityki agrarnej; Prof. Dr. <i>Leo</i> .		
	Wtorek				Nauka skarbowości; Prof. Dr. <i>Leo</i> .				Demonstracye weterynaryjno-kliniczne; Prof. Dr. <i>Walentowicz</i> .		
	Środa	Weterynaryja część I. Prof. Dr. <i>Walentowicz</i> .			Melioracye rolnicze; Inż. <i>Ajdukiewicz</i> .			Konwersatorium rolnicze; Prof. <i>Czarnomski</i> .			
	Czwartek				Austriackie prawo państwowe i administracyjne; Prof. Dr. <i>Kleczyński</i> .			Ćwiczenia w zarządzie gospodarczym; Prof. <i>Lubomęski</i> .			
	Piątek				Melioracye rolnicze; Inż. <i>Ajdukiewicz</i> .			Konwersatorium o hodowli zwierząt i ćwiczenia w mleczarstwie; Prof. Dr. <i>Adametz</i> .			
	Sobota	Mleczarstwo; Prof. Dr. <i>Adametz</i> .		Nauka skarbowości; Prof. Dr. <i>Leo</i> .	Szczegółowa nauka uprawy roślin; Prof. <i>Czarnomski</i> .	Encyklopedia leśnictwa; Star. Kom. <i>Nowicki</i> .		Wycieczki gospodarskie.			

† Wykłady: ćwiczenia tym znakiem oznaczone, nie są obowiązujące.

1911. Jan

1911. Jan

Szczegółowa nauka uprawy roślin, 3 godziny tygodniowo, w poniedziałki, wtorki i soboty od 10—11; Prof. Czarnomski.

Konwersatorium rolnicze, 2 godziny tygodniowo, w środy od 3—5; Tenże.

Weterynaryja Część I, 2 godziny tygodniowo, w poniedziałki i środy od 8—9; Prof. p. n. Dr. Walentowicz.

Demonstracje weterynaryjno-kliniczne, 1 godzina tygodniowo, we wtorki od 4—5; Tenże.

Mleczarstwo, 2 godziny tygodniowo, w piątki i soboty od 8—9; Prof. p. z. Dr. Adametz.

Konwersatorium o hodowli zwierząt i ćwiczenia w mleczarstwie, 2 godziny tygodniowo, w piątki od 3—5; Tenże.

Encyklopedia leśnictwa, 2 godziny tygodniowo, w poniedziałki i soboty od 11—12; Starszy komisarz leśnictwa Nowicki.

Melioracje rolnicze, 2 godziny tygodniowo, w środy i piątki od 11—12; Inżynier Ajdukiewicz.

Nauka skarbowości, 2 godziny tygodniowo, we wtorki od 11—12, w soboty od 9—10; Prof. p. n. Dr. Leo.

† *Najważniejsze kwestye z polityki agrarnej*, 1 godzina tygodniowo, w poniedziałki od 4—5 (publicum); Tenże.

Austryackie prawo państwowe i administracyjne, 3 godziny tygodniowo, w poniedziałki i wtorki od 3—4, we czwartki od 10—11; Prof. p. z. Dr. Kleczyński.

Wycieczki rolnicze w soboty popołudniu.



WYKAZ ZAKŁADÓW

e. k. Uniwersytetu Jagiellońskiego.

- 1) *Biblioteka*, pod kierunkiem i dozorem Bibliotekarza Dra Karola Estreichera-Rozbierskiego, w Kolegium Jagiellońskim ul. św. Anny 8, otwartą bywa na użytek publiczny codziennie od 9—1.

Zakłady Wydziału teologicznego.

- 2) *Seminaryum filozofii chrześcijańskiej* wraz z biblioteką pod kierunkiem i dozorem X. Prof. Dra Pawlickiego, w Collegium novum.
- 3) *Seminaryum historyi kościelnej* wraz z biblioteką pod kierunkiem i dozorem X. Prof. Dra Chotkowskiego, tamże.

Zakłady Wydziału prawniczego.

- 4) *Seminaryum prawnicze* wraz z biblioteką pod kierunkiem i dozorem Prof. Dra Kleczyńskiego w Collegium novum.

Zakłady Wydziału lekarskiego.

- 5) *Gabinet i prosektoryum anatomiczne* pod kierunkiem i dozorem Prof. anatomii w Zakładzie anatomicznym ul. Kopernika, 12.
- 6) *Zakład fizyologiczny*, pod kierunkiem i dozorem Prof. Dra Cybulskiego, w Kolegium fizycznym, ul. św. Anny, 6.
- 7) *Zakład farmakologiczny*, pod kierunkiem i dozorem Prof. Dra Łazarzkiego, tamże.

- 8) *Zakład chemii lekarskiej*, pod kierunkiem i dozorem Prof. Dra Stopczańskiego, ul. Kopernika, 12.
- 9) *Gabinet i Prosektoryum patologiczno-anatomiczne*, pod kierunkiem i dozorem Prof. Dra Browicza, tamże.
- 10) *Zakład patologii ogólnej i doświadczalnej*, pod kierunkiem i dozorem Prof. Dra Gluzińskiego, ul. Kopernika, 8.
- 11) *Klinika lekarska*, pod kierunkiem i dozorem Prof. Dra Korczyńskiego, ul. Kopernika, 9.
- 12) *Klinika chirurgiczna*, pod kierunkiem i dozorem Prof. Dra Rydygiera, ul. Kopernika 42.
- 13) *Gabinet anatomiczno-chirurgiczny*, pod kierunkiem i dozorem Prof. Dra Rydygiera, tamże.
- 14) *Klinika okulistyczna*, pod kierunkiem i dozorem Prof. Dra Rydla, ul. Kopernika 9.
- 15) *Klinika położnicza*, jako też *Klinika chorób kobiet*, pod zarządem i dozorem prof. Dra Jordana, tamże.
- 16) *Pracownia położniczo-ginekologiczna*, pod kierunkiem i dozorem Prof. Dra Marsa, ul. Gołębia, w Collegium minus.
- 17) *Klinika chorób dzieci*, pod kierunkiem i dozorem Prof. Dra Jakubowskiego, w szpitalu św. Ludwika, ul. Strzelecka 2.
- 18) *Klinika chorób wenerycznych i skórnych*, pod kierunkiem i dozorem Prof. Dra Rosnera, w szpitalu św. Łazarza.
- 19) *Zakład medycyny sądowej*, pod kierunkiem i dozorem Prof. Dra Halbana, ul. Kopernika 1.
- 20) *Zakład Hygieny*, pod kierunkiem i dozorem Prof. Dra Bujwida, ul. Strzelecka 7.
- 21) *Zakład weterynarii*, pod kierunkiem i dozorem Prof. Dra Walentowicza, ul. Kopernika 1.

Zakłady Wydziału filozoficznego.

- 22) *Obserwatorium astronomiczne*, pod kierunkiem i dozorem Prof. Dra Karlińskiego, ul. Kopernika 25.
- 23) *Zakład fizyczny*, pod kierunkiem i dozorem Prof. Dra Witkowskiego, w Kolegium fizycznym, ul. św. Anny 6.
- 24) *Zakład chemiczny*: Pracownia I-a, pod kierunkiem i dozorem Prof. Dra Olszewskiego, w gmachu chemicznym przy Plantach 22; Pracownia II-a, pod kierunkiem i dozorem Prof. Dra Schramma, tamże.
- 25) *Zakład chemii rolniczej*, pod kierunkiem i dozorem Prof. Dra Godlewskiego, w Collegium iuridicum, ul. Grodzka 53.

- 26) *Gabinet mineralogiczny*, pod kierunkiem i dozorem Prof. Dra Kreutzza, w Collegium minus, ul. Gołębia 11.
- 27) *Gabinet geologiczny*, pod kierunkiem i dozorem Prof. Dra Szajnochy, w Kolegium fizycznym, ul. św. Anny 6.
- 28) *Ogród botaniczny i pracownia botaniczna*, pod kierunkiem i dozorem Prof. Dra Rostafińskiego, ul. Kopernika 26.
- 29) *Pracownia anatomii i fizjologii roślin*, pod kierunkiem i dozorem Prof. Dra Janczewskiego, w pawilonie ogrodu botanicznego, ul. Kopernika 25.
- 30) *Gabinet zoologiczny*, pod kierunkiem i dozorem Prof. Dra Wierzejskiego, w Kolegium fizycznym, ul. św. Anny 6.
- 31) *Muzeum anatomii porównawczej*, pod kierunkiem i dozorem Prof. Dra Kostaneckiego, w Kolegium fizycznym, ul. św. Anny 6.
- 32) *Gabinet archeologiczny*, pod zarządem i dozorem Prof. Dra Sokolowskiego, w Collegium novum.
- 33) *Gabinet historyi sztuki*, pod kierunkiem i dozorem Prof. Dra Sokolowskiego, tamże.
- 34) *Zakład hodowli zwierząt*, pod kierunkiem i dozorem Prof. Dra Adametza, w Collegium iuridicum, ul. Grodzka 53.
- 35) *Zakład inżynierii rolniczej*, pod kierunkiem i dozorem Zast. Prof. Inżyniera Każ. Ajdukiewicza, tamże.
- 36) *Zakład nauki o hodowli roślin i rolnictwie*, pod kierunkiem i dozorem Prof. Fr. Czarnomskiego, tamże.
- 37) *Seminaryum matematyczne*, pod kierunkiem Prof. Dra Karlińskiego i Prof. Dra Baranieckiego, w Collegium novum.
- 38) *Seminaryum historyczne z pracownią*, pod kierunkiem Prof. Dra Zakrzewskiego i Prof. Dra Smolki, tamże.
- 39 i 40) *Proseminaryum i seminaryum filologiczne*, pod kierunkiem Prof. Dra Morawskiego i Prof. Dra Miodońskiego, tamże.
- 41) *Seminaryum filologiczne słowiańskie*, pod kierunkiem Prof. Dra Malinowskiego i Prof. Dra Tarnowskiego, tamże.
- 42) *Seminaryum germanistyczne*, pod kierunkiem Prof. Dra Creizenacha, tamże.

UWAGA. Uczniowie mogą w miarę potrzeby, korzystać codziennie z wyżej wymienionych zakładów; inne zaś osoby, chcąc je zwiedzić, winny się udać w tym względzie do właściwego Przełożonego. Warunki, pod którymi przyjmuje się uczniów do seminariów, oznaczone są w statutach właściwych.



Wykaz wykładów na Wydziale teologicznym
wedle godzin.

Godziny wykładu		P r z e d m i o t y.
od	do	
8	9	Logika i dyalektyka, w poniedziałki, środy i czwartki; Prof. Dr. <i>Pawlicki</i> .
		Historia nowszej filozofii od Kanta aż do naszych czasów, we wtorki i piątki; <i>Tenże</i> .
		In seminario philosophiae christianae moderabitur exercitiis sociorum, Sabbato; <i>Idem</i> .
9	10	Theologiae moralis pars generalis, fer. II, III et IV; Suppl. Dr. <i>Wądołny</i> .
		Institutiones iuris canonici, quotidie excepto Sabbato; Prof. Dr. <i>Gromnicki</i> .
		Theologiae dogmaticae generalis pars I, quotidie excepto Sabbato; Doc. Dr. <i>Fijałek</i> .
9	11	Hermeneutica sacra, fer. III; Prof. Dr. <i>Spis</i> .
		Dogmatica specialis, fer. II, IV, V et Sabbato; Prof. Dr. <i>Morawski</i> .
		Theologiae moralis pars generalis, fer. V, VI et Sabbato; Suppl. Dr. <i>Wądołny</i> .
9	12	Exegesis Evangelii secundum St. Mathaeum, fer. VI; Prof. Dr. <i>Spis</i> .
10	11	Institutiones iuris canonici, fer. IV; Prof. Dr. <i>Gromnicki</i> .
10	12	Introductio generalis in libros ss. Vet. Test., fer. II et III; Prof. Dr. <i>Knapieński</i> .
		Geographia biblica et Antiquitates sacrae Hebraeorum, fer. IV; <i>Idem</i> .

Godziny wykładu		P r z e d m i o t y .
od	do	
10	12	Linguae hebraicae prima rudimenta, fer. VI; <i>Idem.</i>
		Historia ecclesiastica, fer. II, III et IV; Prof. Dr. <i>Chotkowski.</i>
		Homiletyka, historia kaznodziejstwa, w poniedziałki, wtorki, czwartki i piątki; Prof. Dr. <i>Pelczar.</i>
11	12	Linguae hebraicae prima rudimenta, fer. V; Prof. Dr. <i>Knapieński.</i>
		Hermeneutica sacra, fer. II; Prof. Dr. <i>Spis.</i>
		Exegesis Evangelii secundum St. Mathaenm, fer. III, IV et V; <i>Idem.</i>
		Historia ecclesiastica, fer. V et VI; Prof. Dr. <i>Chotkowski.</i>
		Dzieje kościoła w państwie pruskim, w soboty; <i>Tenże.</i>
12	1	Homiletyka, historia kaznodziejstwa, w środy; Prof. Dr. <i>Pelczar.</i>
		Linguae arabicae prima rudimenta, fer. VI et Sabbato; Prof. Dr. <i>Knapieński.</i>
		Exegesis sublimior epistolarum pastoralium, fer. II et IV; Prof. Dr. <i>Spis.</i>
		Dogmat stworzenia wobec nowożytnej filozofii, we wtorki; Prof. Dr. <i>Morawski.</i>
		Ćwiczenia w seminaryum historii kościelnej, w czwartki; Prof. Dr. <i>Chotkowski.</i>
		Dzieje reformy kościoła w w. XIV, XV i XVI; w poniedziałki wtorki i środy; Doc. pryw. Dr. <i>Fijatek.</i>



Wykaz wykładów na Wydziale prawa i administracyi
wedle godzin.

Godziny wykładu		Przedmioty.
od	do	
8	9	Rachunkowość państwowa, w poniedziałki, wtorki i środy; Prof. Dr. <i>Cyfrowicz</i> .
		Z nauki ustaw administracyjnych austriackich, w czwartki piątki i soboty; <i>Tenże</i> .
9	10	Prawo handlowe, w poniedziałki; Prof. Dr. <i>Górski</i> .
		Historia prawa polskiego, codziennie prócz poniedziałków; Prof. Dr. <i>Piekosiński</i> .
		Encyklopedia umiejętności politycznych, w soboty; Prof. Dr. <i>Kasperek</i> .
		Medycyna sądowa, we wtorki, środy, czwartki i piątki; Prof. Dr. <i>L. Halban</i> .
		Skarbowość austriacka, we czwartki; Prof. Dr. <i>Leo</i> .
10	11	Kredyt publiczny i gospodarstwo gminne, w soboty; <i>Tenże</i> .
		Prawo niemieckie, codziennie prócz poniedziałków; Prof. Dr. <i>Ulanowski</i> .
		Prawo kościelne, w poniedziałki; <i>Tenże</i> .
		Prawo polityczne ogólne i austriackie, codziennie prócz ponie- działków; Prof. Dr. <i>Kasperek</i> .
		Prawo polityczne ogólne i austriackie, codziennie prócz ponie- działków; Prof. Dr. <i>Kleczyński</i> .
		Prawo handlowe, we wtorki, środy i czwartki; Prof. Dr. <i>Górski</i> .

Godziny wykładu		Przedmioty.
od	do	
10	11	Encyklopedia umiejętności politycznych, w poniedziałki; Prof. Dr. <i>Kasperek</i> .
		Skarbowość austriacka, w piątki i soboty; Prof. Dr. <i>Leo</i> .
		Konwersatorium z dziedziny procesu cywilnego, w poniedziałki; Prof. Dr. <i>Fierich</i> .
11	12	Prawo kościelne, codziennie; Prof. Dr. <i>Ulanowski</i> .
		Prawo karne austriackie, codziennie prócz sobót; Prof. Dr. <i>Krzymski</i> .
		Nauka administracji i austriackie prawo administracyjne, codziennie; Prof. Dr. <i>Kasperek</i> .
		Nauka administracji i austriackie prawo administracyjne, codziennie; Prof. Dr. <i>Kleczyński</i> .
11	1	Prawo rzymskie, codziennie prócz sobót; Prof. Dr. <i>Zoll</i> .
		Encyklopedia prawa, w soboty; Prof. Dr. <i>Krzymski</i> .
12	1	Kościelne prawo majątkowe z uwzględnieniem ustawodawstwa austriackiego, we wtorki i soboty; Prof. Dr. <i>Brzeziński</i> .
		Stanowisko kościoła wobec kwestyi socyalnej, w piątki; <i>Tenże</i> .
		Historia i stan obecny prawa wodnego ze szczególnem uwzględnieniem ustawodawstwa austriackiego, w środy; Doc. pryw. Dr. A. <i>Halban</i> .
		Wpływ prawa kanonicznego na rozwój pojęć i stosunków ekonomicznych w wiekach średnich, we czwartki; <i>Tenże</i> .
		Prawo konkursowe, w piątki i soboty; Prof. Dr. <i>Fierich</i> .
12	1½	Prawo cywilne austriackie, codziennie; Prof. Dr. <i>Rosenblatt</i> .
		Postępowanie sądowo-cywilne, w poniedziałki, wtorki, środy i czwartki; Prof. Dr. <i>Fierich</i> .
3	4	Ekonomia polityczna, codziennie prócz poniedziałków; Prof. Dr. <i>Milewski</i> .
		Najważniejsze kwestye z dziedziny polityki agrarnej, w poniedziałki; Prof. Dr. <i>Leo</i> .
4	5½	Seminaryum z prawa polskiego i niemieckiego, w piątki i soboty; Prof. Dr. <i>Piekosiński</i> .

Godziny wykładu		Przedmioty.
od	do	
6	7	Prawo rzymskie familijne i spadkowe, we wtorki, środy, czwartki i soboty; Prof. Dr. <i>Zoll.</i>
		Ustawodawstwo socyalne, we wtorki, czwartki i soboty; Doc. pryw. Dr. <i>Czerkawski.</i>
		Historja doktryn ekonomicznych, w poniedziałki i środy; <i>Tenże.</i>
		O projektach nowego kodeksu karnego w Austrii, w piątki; Prof. Dr. <i>Krzymuski.</i>
		O wykonywaniu sądownictwa i o właściwości sądów zwyczajnych w sprawach spornych i niespornych, w środy; Prof. Dr. <i>Fierich.</i>
6	8	Seminaryum z prawa kościelnego, w środy; Prof. Dr. <i>Ulanowski.</i>
		Seminaryum z prawa publicznego, w poniedziałki; Prof. Dr. <i>Kasperek.</i>
		Seminaryum z prawa karnego, we wtorki; Prof. Dr. <i>Krzymuski.</i>
		Seminaryum z prawa cywilnego, w soboty; Prof. Dr. <i>Rosenblatt.</i>



Wykaz wykładów na Wydziale lekarskim
wedle godzin.

Godziny wykładu		Przedmioty.
od	do	
8	9	Chemia lekarska, w poniedziałki, wtorki i środy; Prof. Dr. <i>Stopczaiński.</i>
		Patologia ogólna i doświadczalna, w poniedziałki, środy i czwartki; Prof. Dr. <i>Głuziński.</i>
		Dyagnostyka chorób układu nerwowego, w soboty i niedziele; Prof. Dr. <i>Domański.</i>
		Ćwiczenia w dyagnostyce i terapii chirurgicznej, w soboty; Prof. Dr. <i>Obaliński.</i>
8	9½	Ćwiczenia w fizycznym badaniu chorych, w soboty; Prof. Dr. <i>Pareński.</i>
8	10	Ćwiczenia w sekcjach patologicznych, we wtorki i piątki; Prof. Dr. <i>Browicz.</i>
		Patologia ogólna i doświadczalna, w soboty; Prof. Dr. <i>Głuziński.</i>
9	10	Klinika lekarska, codziennie; Prof. Dr. <i>Korczyński.</i>
		Fizjologia część I. codziennie; Prof. Dr. <i>Cybulski.</i>
		Klinika chorób dzieci, codziennie; Prof. Dr. <i>Jakubowski.</i>
10	11	Histologia szczegółowa, codziennie; Prof. Dr. <i>Cybulski.</i>
		Farmakognozja, we wtorki, czwartki i soboty; Prof. Dr. <i>Łazarzski.</i>

Godziny wykładu		Przedmioty.
od	do	
10	12	Anatomia patologiczna, w soboty; Prof. Dr. <i>Browicz</i> .
		Farmakologia i katagrafologia, w poniedziałki, środy i piątki; Prof. Dr. <i>Łazarski</i> .
		Klinika chirurgiczna, codziennie; Prof. Dr. <i>Rydygier</i> .
		Ćwiczenia w operacjach ginekologicznych, w soboty; Prof. Dr. <i>Mars</i> .
		Szczegółowa patologia i terapia kiły, w niedziele; Docent. pryw. Dr. <i>Zarewicz</i> .
12	1	Wykład o chorobach krtani, tchawicy, polyku i nosa, Prof. Dr. <i>Pieniążek</i> .
		Wykłady kliniczne o chorobach skóry, w poniedziałki, wtorki i środy; Prof. Dr. <i>Rosner</i> .
		Wykłady kliniczne o chorobach wenerycznych, w czwartki, piątki i soboty; <i>Tenże</i> .
12	2	Anatomia patologiczna, w poniedziałki, środy i czwartki; Prof. Dr. <i>Browicz</i> .
		Klinika okulistyczna, codziennie; Prof. Dr. <i>Rydel</i> .
		Nauka o operacjach ocznych, w soboty; <i>Tenże</i> .
3	4	Farmakognozya, w poniedziałki i piątki; Prof. Dr. <i>Łazarski</i> .
		Hygiena i bakteryologia, codziennie; Prof. Dr. <i>Bujwid</i> .
3	5	Ćwiczenia w chemii lekarskiej, w środy, czwartki i piątki; Prof. Dr. <i>Stopczński</i> .
4	5	Wykład o chorobach stadnych i policyi weterynarskiej, w poniedziałki, środy i piątki; Prof. Dr. <i>Walentowicz</i> .
4	6	Ćwiczenia z bakteryologii i higieny, w poniedziałki i środy; Prof. Dr. <i>Bujwid</i> .
5	6	Elektrotechnika lekarska, w soboty; Prof. Dr. <i>Domański</i> .
		Medycyna sądowa, codziennie; Prof. Dr. <i>Halban</i> .

Godziny wykładu		Przedmioty.
od	do	
5	7	Ćwiczenia w badaniu fizycznym chorych, w poniedziałki i czwartki; Prof. Dr. <i>Jaworski</i> .
6	7	Wykład systematyczny o operacjach położniczych, w soboty; Prof. Dr. <i>Mars</i> .
6	8	Dyagnostyka lekarska, w poniedziałki i środy; Prof. Dr. <i>Pa- reński</i> .
		Ćwiczenia w badaniu, rozpoznawaniu i leczeniu chorób umysłowych, codziennie; Doc. pryw. Dr. <i>Zuławski</i> .



Wykaz wykładów na Wydziale filozoficznym
wedle godzin.

Godziny wykładu		Przedmioty.
od	do	
7	11	Proseminaryum greckie i łacińskie, w soboty; Prof. Dr. <i>Sternbach</i> .
8	9	Logika i dialektyka, w poniedziałki, środy i czwartki; Prof. Dr. <i>Pawlicki</i> .
		Historia nowszej filozofii od Kanta do naszych czasów, we wtorki i piątki; <i>Tenże</i> .
		Geometria syntetyczna, we środy; Prof. Dr. <i>Baraniecki</i> .
		Wstępne wiadomości z teorii funkcyj, w soboty; Doc. pryw. Dr. <i>Kępiński</i> .
		Mineralogia, codziennie prócz poniedziałków; Prof. Dr. <i>Kreutz</i> .
		Chemia rolnicza, codziennie prócz sobót; Prof. Dr. <i>Godlewski</i> .
		Historia grecka, w poniedziałki, wtorki, czwartki i piątki; Prof. Dr. <i>Zakrzewski</i> .
		Rok 1870, w środy; <i>Tenże</i> .
		Sfragistyka średniowieczna, w soboty; Doc. pryw. Dr. <i>Krzyżanowski</i> .
8	10	Geometria syntetyczna, we wtorki i piątki; Prof. Dr. <i>Baraniecki</i> .
		Seminaryum matematyczne, w poniedziałki i czwartki; <i>Tenże</i> .

Godziny wykładu		Przedmioty.
od	do	
9	10	Chemia farmaceutyczna, we wtorki, środy, czwartki i piątki; Prof. Dr. <i>Schramm</i> .
		Botanika ogólna, we wtorki, środy i czwartki; Prof. Dr. <i>Jan-czewski</i> .
		Zoologia z uwzględnieniem potrzeb lekarzy, codziennie prócz sobót; Prof. Dr. <i>Wierzejski</i> .
		Anatomia i histologia zwierząt domowych, w poniedziałki i piątki; Prof. Dr. <i>Kostanecki</i> .
		Kurs historii austriackiej, codziennie prócz poniedziałków; Prof. Dr. <i>Lewicki</i> .
		Historia literatury rzymskiej, codziennie prócz sobót; Prof. Dr. <i>Morawski</i> .
9	11	Histologiczne ćwiczenia, w soboty; Prof. Dr. <i>Kostanecki</i> .
9	1	Ćwiczenia w pracowni fizycznej, w soboty; Prof. Dr. <i>Wit-kowski</i> .
		Pracownia botaniczna, w poniedziałki; Prof. Dr. <i>Rostafiński</i> .
10	11	Fizyka doświadczalna, codziennie prócz sobót; Prof. Dr. <i>Wit-kowski</i> .
		Etnografia, we wtorki, czwartki i piątki; Prof. Dr. <i>Czerny</i> .
		Starożytności greckie państwowe, codziennie prócz sobót; Prof. Dr. <i>Miodoński</i> .
		Morfologia języka ruskiego, w środy i soboty; Prof. Dr. <i>Tretiak</i> .
		Historia literatury ruskiej XIX wieku w związku z polską, w poniedziałki i wtorki; <i>Tenże</i> .
		Objaśnianie wybranych utworów Marka Wowecka, w czwartki; <i>Tenże</i> .
10	1	Ćwiczenia botaniczne dla przyrodników, w piątki; Prof. Dr. <i>Janczewski</i> .
11	12	Rachunek całkowity, w poniedziałki, wtorki i czwartki; Prof. Dr. <i>Karliński</i> .
		Chemia nieorganiczna, codziennie prócz sobót; Prof. Dr. <i>Ol-szewski</i> .

Godziny wykładu		Przedmioty.
od	do	
11	12	Zasady geologii i petrografii, w czwartki i piątki; Prof. Dr. <i>Szajnocha</i> .
		Metryka Greków i Rzymian, codziennie prócz sobót; Prof. Dr. <i>Sternbach</i> .
		Gramatyka języka czeskiego, w poniedziałki, środy i piątki; Prof. Dr. <i>Malinowski</i> .
		Nauka o formach słowa w języku polskim, we wtorki i czwartki; <i>Tenże</i> .
		Repetytoryum gramatyki starosłowiańskiej, w soboty; <i>Tenże</i> .
11	1	Seminaryum matematyczne, we środy i piątki; Prof. Dr. <i>Karliński</i> .
		Ćwiczenia botaniczne dla rolników, w soboty; Prof. Dr. <i>Jan-czewski</i> .
		Objaśnianie wyborowych zabytków starożytnych, we czwartki; Docent pryw. Dr. <i>Bieńkowski</i> .
12	1	Dzieje filozofii greckiej, w środy, czwartki i piątki; Prof. Dr. <i>Straszewski</i> .
		Teorya zaćmień księżyca i słońca, w poniedziałki, wtorki i czwartki; Prof. Dr. <i>Karliński</i> .
		Anatomia i histologia zwierząt domowych, we czwartki; Prof. Dr. <i>Kostanecki</i> .
		Historia sztuki XV i XVI wieku, w poniedziałki, wtorki i środy; Prof. Dr. <i>Sokołowski</i> .
		Tycyan, jego życie i działalność, we czwartki; <i>Tenże</i> .
		Ćwiczenia z historii sztuki, w piątki; <i>Tenże</i> .
		Objaśnianie wybranych ustępów z Evangelium Ostromirianum, w soboty; Prof. Dr. <i>Malinowski</i> .
		Über Hans Sachs, w środy i czwartki; Prof. Dr. <i>Creizenach</i> .
2	3	Mittelhochdeutsche Übungen, we wtorki; <i>Tenże</i> .
		Kurs elementarny języka sanskryckiego, w środy i soboty; Doc. pryw. Dr. <i>Mańkowski</i> .

Godziny wykładu		Przedmioty.
od	do	
2	3	Objaśnianie epizodu Nahābhāraty „Nalopākhyāna“, w poniedziałki; <i>Tenże</i> .
		Nauka praktyczna języka francuskiego, w poniedziałki i czwartki; Naucz. <i>Paweł Rongier</i> .
		Objaśnienia i tłumaczenia autorów klasycznych, we wtorki i piątki; <i>Tenże</i> .
2	4	Zootomiczne ćwiczenia, we wtorki; Prof. Dr. <i>Kostanecki</i> .
		Ćwiczenia paleograficzne, w poniedziałki; Doc. pryw. Dr. <i>Krzyżanowski</i> .
3	4	Estetyka w głównych zarysach, w soboty; Docent pryw. Dr. <i>Ziemia</i> .
		Funkcje szczególne, określone przez całki i ich odwrotności, w poniedziałki i środy; Doc. pryw. Dr. <i>Kępiński</i> .
		Teoria elektryczności i magnetyzmu, we wtorki i czwartki; Prof. Dr. <i>Natanson</i> .
		Rys dziejów malarstwa w Polsce, od końca XVIII wieku po rok 1860, w poniedziałki i środy; Docent pryw. Dr. hr. <i>Mycielski</i> .
		Dyplomatyka polska XIII i XIV w. w czwartki i piątki; Doc. pryw. Dr. <i>Krzyżanowski</i> .
		Geschichte der deutschen Literatur im 18. Jahrhundert, w czwartki, piątki i soboty; Prof. Dr. <i>Creizenach</i> .
		Historyczna i praktyczna gramatyka języka włoskiego, w czwartki i piątki; Prof. Dr. <i>Kawczyński</i> .
		Historia literatury włoskiej, w poniedziałki; <i>Tenże</i> .
		Historia literatury francuskiej, we wtorki i środy; <i>Tenże</i> .
		Ćwiczenia chemiczne dla farmaceutów II roku, codziennie prócz sobót; Prof. Dr. <i>Olszewski</i> .
3	6	Ćwiczenia chemiczne dla medyków i przyrodników, w poniedziałki i środy; <i>Tenże</i> .
		Ćwiczenia chemiczne dla rolników i przyrodników, we środy, czwartki i piątki; Prof. Dr. <i>Schramm</i> .
		Ćwiczenia chemiczno-rolnicze, w środy, czwartki i piątki; Prof. Dr. <i>Godlewski</i> .

Godziny wykładu		Przedmioty.
od	do	
4	5	O płodach kopalnych Galicyi, w soboty; Prof. Dr. <i>Szajnocha</i> .
		Botanika ogólna, we wtorki, środy i czwartki; Prof. Dr. <i>Rostański</i> .
		Ogólny rys literatury polskiej, we wtorki, środy i czwartki; Prof. Dr. hr. <i>Tarnowski</i> .
		Juliusz Słowacki, w piątki i soboty; <i>Tenże</i> .
4	6	Dynamika ogólna, w piątki; Prof. Dr. <i>Witkowski</i> .
		Systematyka, w soboty; Prof. Dr. <i>Rostański</i> .
		Morfologia roślin, w piątki; <i>Tenże</i> .
		Arystofanesa Żaby, w poniedziałki; Prof. Dr. <i>Morawski</i> .
		Zarys antropofoniki (fizjologii mowy ludzkiej) i fonetyki ogólnej, we wtorki; Prof. Dr. <i>Baudouin de Courtenay</i> .
5	6	Objaśnienie hymnów Rig-Vedy, w soboty; <i>Tenże</i> .
		Morfologia rodniowców, w poniedziałki; Prof. Dr. <i>Janczewski</i> .
		Dzieje Polski, część I, we środy, czwartki i piątki; Prof. Dr. <i>Smolka</i> .
		Historja ziem polskich porozbiorowa, w poniedziałki i wtorki; <i>Tenże</i> .
		Zarys antropofoniki (fizjologii mowy ludzkiej) i fonetyki ogólnej, w środy; Prof. Dr. <i>Baudouin de Courtenay</i> .
5	7	Konwersatoryum geologiczne, w soboty; Prof. Dr. <i>Szajnocha</i> .
6	7	Teorya wiedzy, w czwartki i piątki; Prof. Dr. <i>Straszewski</i> .
		Konwersatoryum filozoficzne, w środy; <i>Tenże</i> .
		O zasadniczych prawach zjawisk we wszechświecie, w poniedziałki; Prof. Dr. <i>Natanson</i> .
		Übungen für Anfänger, w środy; Prof. Dr. <i>Creizenach</i> .
6	8	Ćwiczenia w zakresie geografii, we wtorki; Prof. Dr. <i>Czerny</i> .
		Seminaryum historyczne, w środy; Prof. Dr. <i>Zakrzewski</i> .

Godziny wykładu		Przedmioty.
od	do	
6	8	Seminaryum historyczne, w soboty; Prof. Dr. <i>Smolka</i> .
7	8	Erklärung von Lessings Laocoon, w środy; Prof. Dr. <i>Creizenach</i> .
		Ćwiczenia francuskie, we czwartki; Naucz. <i>Pawel Rongier</i> .
		Ćwiczenia konwersacyjne, w soboty; <i>Tenże</i> .

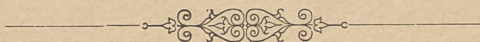

403358

403358

Colour Chart #13

8 7 6 5 4 3 2 1

19 18 17 16 15 14 13 12 11 10 9 8 7 6 5 4 3 2 1

INCHES

CENTIMETRES

DANES PICTA .COM

Black

3/Color

White

Magenta

Red

Yellow

Green

Cyan

Blue



WYKŁ

C SIĘ MAJ

S

YTECIE

RAKOW

CZU ZI

OLNEGO 1

ŁKÓW

TETU J

M Kosterki

894.

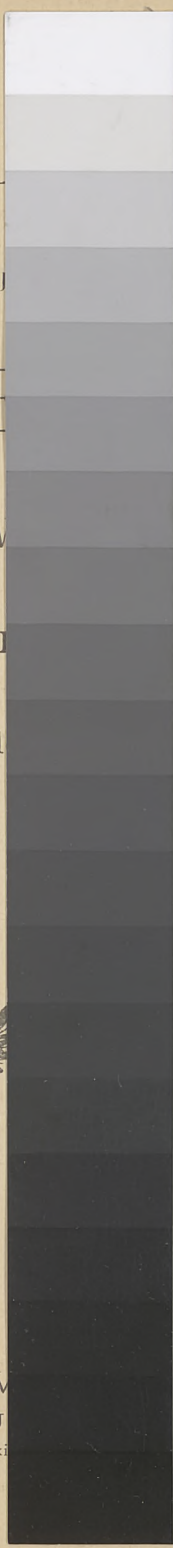

A 1 2 3 4 5 6 M 8 9 10 11 12 13 14 15 B 17 18 19

R G B WH GR BL

Grey Scale #13

C M Y K

DANES PICTA .COM