

544662

III

RAJA

3.

C. K. UNIWERSYTET JAGIELLOŃSKI

W KRAKOWIE

290/09/12

SPIS WYKŁADÓW

W PÓLROCZU ZIMOWEM.

Rok szkolny 1908/909.

Stężycki
978



Początek półrocza: 1. października 1908. — Koniec półrocza: 1. kwietnia 1909. — Początek wpisów 23. września 1908. — Koniec wpisów: 8-go października 1908. — W czasie od 9. do 16. października wpisywać się można tylko za zezwoleniem odnośnego grona profesorskiego, w czasie od 17. października do 30. listopada 1908 tylko za pozwoleniem Senatu akademickiego.

W KRAKOWIE.

CZCIONKAMI DRUKARNI UNIWERSYTETU JAGIELLOŃSKIEGO

pod zarządem Józefa Filipowskiego.

1908.

2

200116

WYDZIAŁ HISTORII I SOCJOLOGII
KATEDRA HISTORII
WYDZIAŁ HISTORII I SOCJOLOGII
KATEDRA HISTORII



544662

III-br.

WYKAZ ODCZYTÓW

na półrocze zimowe roku szkolnego 1908/909.

UWAGI OGÓLNE.

1) Wszystkie przedmioty, jeżeli nie są wyraźnie jako bezpłatne oznaczone, będą wykładane za opłatą najmniejszego czesnego i do nich stosuje się prawo uwolnienia od całego lub połowy czesnego.

2) Przedmiot, jedną gwiazdką oznaczony, wykładany będzie za opłatą najmniejszego czesnego, bez względu na otrzymane uwolnienie.

3) Przedmiot, dwiema gwiazdkami oznaczony, będzie wykładany za opłatą wyższego czesnego, bez względu na otrzymane uwolnienie.

4) Każdy przedmiot w takim języku wykładany będzie, w jakim jest ogłoszony.

A) Wydział teologiczny.

Ex dogmatica fundamentali tractatus: Existentia Dei, de religione, de revelatione, de Scripturis et Traditione, 5 horas fer. II., III., IV., V. et VI., ab hora 9—10, Lect. Nr. 40; Prof. p. o. Dr. G a b r y l.

Filozofia: Dla I roku: *Logika i Noetyka*, 2 godziny tygodniowo, w poniedziałki i wtorki od 8—9, tamże; T e n ż e. — Dla II. i I. roku: *Kosmologia*, 2 godziny tygodniowo, w środy i piątki od 8—9, w sali Nr. 35; T e n ż e.

Seminaryum filozoficzne, 1 godzina tygodniowo we czwartki od 8—9, w sali Nr. 3; T e n ż e.

Introductio generalis in libros ss. Vet. Test., 6 horas per hebdomadem, fer. II., III. et IV., hor. 10—12, Lect. Nr. 32; Prof. p. o. Dr. K n a p i ń s k i.

Linguae hebraicae elementa, 3 horas per hebdomadem, fer. V. h. 10—11, fer. VI. 10—12, ibidem; I d e m.

- Seminarium Studii biblici Vet. Test.*, 1 horas per hebdomadem, fer. V. h. 11—12, ibidem; Idem.
- Linguae arabicae elementa*, 2 horas per hebdomadem, Sabbato h. 10—12, ibidem; Idem.
- Exegesis Evangelii secundum S. Matthaeum*, 5 horas per hebdomadem, fer. II. et VI. h. 11—12 et feria III. h. 9—12, Lect. Nr. 5; Prof. p. o. Dr. Spis.
- Hermeneutica sacra*, 4 horas per hebdomadem, fer. V. h. 11—12 et fer. VI. h. 9—12, ibidem; Idem.
- Exegesis sublimior epistolae b. Pauli Apli ad Titum*, 2 horas per hebdomadem, fer. II. et fer. IV., h. 12—1, ibidem; Idem.
- Seminarium exegetico-paraphrasticum*, 1 hora per hebdomadem, postea assignanda, ibidem; Idem.
- Introductio specialis in Novum Testamentum*, 2 horas per hebdomadem, h. 9—10, Lect. Nr. 5; Doc. priv. Dr. Kaczmarczyk.
- Ex dogmatica speciali tractatus: De Deo Uno et Trino, de Deo Creatore et de Verbo Incarnato*, 9 horas per hebdomadem., fer. II., IV. et V., h. 9—11, fer. III., h. 8—9, Sabbato h. 8—10, Lect. Nr. 5; Zast. X. Dr. Hanuszek.
- Historia Ecclesiae inde a cunabulis usque ad saeculum XVI.*, 9 horas per hebdom., fer. II., III., IV. et VI., h. 10—12, fer. V., h. 10—11, Lect. Nr. 4; Prof. p. o. Dr. Chotkowski.
- Seminaryum historyi kościelnej*, 1 godzina tygodniowo w czwartki od 11—12, Lect. Nr. 3; Tenże.
- Principia theologiae Moralis*, 9 horas per hebdomadem, fer. II., III. et IV., h. 8—10, fer. V., h. 9—10, fer. VI., 8—10, Lect. Nr. 4; Praelegens serius iudicabitur.
- Ius canonicum*, 7 horas per hebdomadem, scilicet fer. II., h. 9—10, fer. III. h. 10—12, fer. IV., h. 11—12, fer. V., h. 10—11 et fer. h. 10—11, Lect. Nr. 2; Prof. p. o. Dr. Gromnicki.
- Ustawodawstwo synodalne w Polsce w XV. i XVI. wieku* (ciąg dalszy), 1 godzina tygodniowo, w środy od 10—11, tamże; Tenże.
- Seminaryum z prawa kościelnego*, 1 godzina tygodniowo, w czwartki od 9—10, tamże; Tenże.
- Teologia pasterska: Homiletyka i Liturgika ogólna*, 9 godzin tygodniowo, we wtorki i środy od 8—10, w piątki od 9—10, w poniedziałki i soboty od 10—12, w sali Nr. 2; Zast. X. Krupiński.
- Gramatyka języka arabskiego*, 2 godziny tygodniowo, w soboty od 10—12, w sali Nr. 4; Doc. pryw. X. Dr. Gołba.

B) Wydział prawa i administracji.

I. Encyklopedia prawa.

Encyklopedia prawa i umiejętności politycznych, Część I. *Encyklopedia prawa*, 2 godziny tygodniowo, we wtorki i czwartki od 10—11, w sali Nr. 66; Prof. p. z. Dr. Fierich.

II. Prawo rzymskie.

Historia i instytucje rzymskiego prawa prywatnego, 6 godzin tygodniowo, w poniedziałki i wtorki od 11—12, w piątki i soboty od 10—12, w sali Nr. 66; Prof. p. z. Dr. Wróblewski.

Rzymskie prawo rodzinne i spadkowe, 4 godziny tygodniowo, w poniedziałki i wtorki od 5—6 po południu, a we środy i czwartki od 11—12 przed południem, w sali Nr. 62; Tenże.

III. Prawo niemieckie i polskie, historia prawa austriackiego.

Historia prawa niemieckiego, 5 godzin tygodniowo, w poniedziałki od 10—11, a nadto w poniedziałki, wtorki, piątki i soboty od 12—1, w sali Nr. 66; Prof. p. z. Dr. Estreicher.

Historia państwa i prawa publicznego austriackiego, 5 godzin tygodniowo, codziennie prócz sobót od 9—10, w sali Nr. 66; Prof. p. z. Dr. Ulanowski.

Historia ustroju Polski, Część II. (wiek XV.—XVIII.), 4 godziny tygodniowo, we wtorki, środy, czwartki i piątki od 9—10, w sali Nr. 62; Prof. p. n. Dr. Kutrzeba.

Unie i inkorporacje w Polsce, 1 godzina tygodniowo, w soboty od 9—10, Tamże; Tenże.

Seminaryum z historii prawa niemieckiego, (dla uczniów II.—IV. roku prawa), 2 godziny tygodniowo, w piątki od 5—7, w sali Nr. 34; Prof. p. z. Dr. Estreicher.

Seminaryum z prawa kościelnego i polskiego, Prof. p. z. Dr. Ulanowski, (patrz niżej pod IV.).

Seminaryum z prawa polskiego, 2 godziny tygodniowo, w soboty od 4—6, w sali Nr. 34; Prof. p. n. Dr. Kutrzeba.

IV. Prawo kościelne.

Prawo kościelne, 3 godziny tygodniowo, w poniedziałki, środy i piątki od 10—11, w sali Nr. 62; Prof. p. z. Dr. Ulanowski.

Prawo małżeńskie kościelne i austriackie, 3 godziny tygodniowo, we wtorki, czwartki i soboty od 10—11, tamże; Tenże.

O zasadniczym ustroju kościoła i o stosunku tegoż do państwa z uwzględnieniem ustawodawstwa austriackiego, 3 godziny ty-

godniowo we wtorki, środy i piątki od 12—1, w sali Nr. 39; Prof. p. n. Dr. Brzeziński.

Seminaryum z prawa kościelnego i polskiego, 2 godziny tygodniowo, w środy od 6—8 wieczór, w sali Nr. 40; Prof. p. z. Dr. Ulanowski.

Ćwiczenia egzegetyczne w źródłach prawa kościelnego z uwzględnieniem ustawodawstwa austriackiego, 2 godziny tygodniowo, w czwartki od 5—7, w sali Nr. 34; Prof. p. n. Dr. Brzeziński.

V. Prawo prywatne (powszechne i handlowe) i postępowanie sądowo-cywilne.

Austriackie prawo cywilne, 9 godzin tygodniowo, codziennie, od 12—1^{1/2}, w sali Nr. 35; Prof. p. z. Dr. Zoll.

Austriackie prawo małżeńskie, Prof. p. z. Dr. Ulanowski, (patrz wyżej pod IV.).

Seminaryum z prawa cywilnego austriackiego, (dla słuchaczy z IV. roku), 2 godziny tygodniowo, w środy od 6—8, w sali Nr. 34; Prof. p. z. Dr. Zoll.

Prawo handlowe, 4 godziny tygodniowo, w poniedziałki, wtorki, środy i czwartki od 10—11, w sali Nr. 43; Prof. p. z. Dr. Górski.

Gielda i czynności giełdowe, 1 godzina tygodniowo, w piątki od 10—11, tamże; Tenże.

Postępowanie sądowo-cywilne 6 godzin tygodniowo, codziennie, od 11—12, w sali Nr. 43; Prof. p. z. Dr. Fierich.

VI. Prawo karne.

Austriackie prawo karne, 5 godzin tygodniowo, codziennie prócz poniedziałków od 11—12, w sali Nr. 35; Prof. p. z. Dr. Krzymuski.

Seminaryum z prawa karnego, 2 godziny tygodniowo, we wtorki od 6—8, w sali Nr. 34; Tenże.

UWAGA. Prof. Rosenblatt w tem półroczu wykładać nie będzie.

VII. Prawo polityczne i administracyjne.

Prawo polityczne ogólne i austriackie, 5 godzin tygodniowo, codziennie prócz poniedziałków od 9—10, w sali Nr. 35; Prof. p. n. Dr. Rostworowski.

Seminaryum z prawa politycznego i narodów, 1^{1/2} godziny tygodniowo, w czwartki od 3—4^{1/2}, w sali Nr. 34; Tenże.

Nauka administracji i austriackie prawo administracyjne, 6 godzin

tygodniowo, codziennie od 12—1, w sali Nr. 43; Prof. p. z. Dr. Jaworski.

Zasady austriackiego ustawodawstwa administracyjnego w dziedzinie górnictwa i przemysłu, 1 godzina tygodniowo, (publicum) w piątki od 5—6, w sali Nr. 40; Prof. p. n. Dr. Michalski. (Wykład ten połączony ze zwiedzaniem zakładów przemysłowych i kopalń).

UWAGA. W letnim półroczu nie będzie odbywać się obowiązkowy wykład administracji, dlatego panowie słuchacze z roku IV-go powinni się zapisać na powyższy wykład w półroczu zimowem.

VIII. Prawo narodów i prawo międzynarodowe prywatne i karne.

Seminaryum z prawa narodów (patrz wyżej pod VII.).

IX. Ekonomia polityczna.

Teorya ekonomii, 5 godzin tygodniowo, codziennie prócz poniedziałków od 10—11, w sali Nr. 35; Prof. p. z. Dr. Czerkawski.

Austriackie ustawodawstwo skarbowe, 3 godziny tygodniowo, we wtorki, środy i czwartki od 9—10, w sali Nr. 40; Prof. p. n. Dr. Michalski.

Seminaryum ekonomiczno-statystyczne, 2 godziny tygodniowo, w soboty od 6—8, w sali Nr. 34; Prof. p. z. Dr. Czerkawski.

X. Statystyka.

XI. Rachunkowość państwowa.

Rachunkowość państwowa, 5 godzin tygodniowo, codziennie prócz sobót, w sali i godzinach później oznaczyć się mających. Lektor Dr. Waligórski.

XII. Medycyna sądowa.

Medycyna sądowa z demonstracjami, 4 godziny tygodn., w czwartki, piątki i soboty od 8—9 rano, i w soboty od 4—5, w sali Nr. 32; Prof. p. z. Dr. Wachholz.

C) Wydział lekarski.

- Anatomia opisowa ciała ludzkiego*, 6 godzin tygodniowo, codziennie nie wyłączając sobót od 12—1, w zakładzie anatomii opisowej; Prof. p. z. Dr. Kostanecki.
- Ćwiczenia sekcyjne* codziennie nie wyłączając sobót od 3—6, tamże; Tenże.
- Anatomia topograficzna z ćwiczeniami praktycznymi*, 2 godziny tygodniowo, w środy i piątki od 11—12, w zakładzie anatomii opisowej; Prof. p. n. Dr. Bochenek.
- Embryologia szczegółowa zwierząt kręgowych i człowieka*, 2 godziny tygodniowo, w poniedziałki i wtorki od 6—7 w zakładzie anatomii opisowej; Prof. p. n. Dr. Godlewski.
- Ćwiczenia embryologiczne*, 2 godziny tygodniowo, w soboty od 5—7 wieczór, (zapisywać można się tylko za poprzedniem osobistem porozumieniem), tamże; Tenże.
- Fizjologia człowieka*, 5 godzin tygodniowo, w poniedziałki i wtorki od 8—9 w środy, czwartki i piątki od 9—10, w zakładzie fizjologicznym; Prof. p. z. Dr. Cybulski.
- Ćwiczenia fizjologiczne*, 3 godziny tygodniowo, w poniedziałki i wtorki od 9—10^{1/2}, tamże; Tenże.
- Histologia ogólna i szczegółowa*, 5 godzin tygodniowo, w poniedziałki i wtorki od 11—12, w środy, czwartki i piątki od 10—11, w zakładzie fizjologicznym; Prof. p. n. Dr. Maziarski.
- Chemia dla medyków*, 5 godzin tygodniowo, codziennie od 11—12, w zakładzie chemii lekarskiej; Prof. p. z. Dr. Marchlewski.
- Chemia lekarska stosowana*, 3 godziny tygodniowo, w środy, czwartki i piątki od 8—9 rano, tamże; Tenże.
- Praktyczne zajęcia w pracowni chemicznej dla słuchaczy II. roku*, 4 godziny tygodniowo, później oznaczyć się mające, tamże; Tenże.
- Praktyczne zajęcia dla starszych*, codziennie, tamże; Tenże.
- Chemia sądowa*, 2 godziny tygodniowo, później oznaczyć się mające; Doc. pryw. Dr. Seńkowski.
- Chemia produktów spożywczych*, 2 godziny tygodniowo, później oznaczyć się mające; Tenże.
- Anatomia patologiczna*, 5 godzin tygodniowo, codziennie od 12—1, w Collegium medicum; Prof. p. z. Dr. Browicz.
- Ćwiczenia w histologii patologicznej*, 4 godziny tygodniowo, w soboty i niedziele od 10—12, w Collegium medicum; Prof. p. n. Dr. Ciechanowski.

- Ćwiczenia w sekcjach patologicznych*, 3 godziny tygodniowo, w poniedziałki, środy i piątki od 1—2, w Collegium medicum; Doc. pryw. Dr. Gliński.
- Patologia ogólna i doświadczalna*, 5 godzin tygodniowo, codziennie od 11—12 w Collegium medicum; Prof. p. z. Dr. Klecki.
- Patologia doświadczalna układu nerwowego*, 1 godzina tygodniowo, w soboty od 9—10, w Collegium medicum; Doc. pryw. Dr. Wrzosek.
- Farmakologia i katagrafologia*, 5 godzin tygodniowo, codziennie od 10—11, w Collegium medicum; Prof. p. z. Dr. Łazarski.
- Farmakognozya*, 5 godzin tygodniowo, codziennie od 11—12, tamże; Tenże.
- Klinika medyczna wraz z wykładem patologii i terapii szczegółowej*, 10 godzin tygodniowo, codziennie od 8—10 w klinice lekarskiej; Prof. p. z. Dr. Jaworski.
- Uwagi i wskazówki dla praktyki lekarskiej*. Kolegium to, przeznaczone wyłącznie dla rygorozantów po otrzymaniu absolutorium z nauk lekarskich, odbywać się będzie w godzinach później oznaczyć się mających i liczy się za 1 godzinę tygodniowo. Czesne zwyczajne, tamże; Tenże.
- Ćwiczenia kliniczne na chorych, wyłącznie dla uczniów zapisanych na wykłady kliniki medycznej, bezpłatnie*, 7 $\frac{1}{2}$ godziny tygodniowo, w dniach później oznaczyć się mających od 4 $\frac{1}{2}$ —6, tamże; Tenże i asystent kliniki Dr. Szurek.
- Ćwiczenia w badaniu fizycznym chorych wraz z wykładem o jego podstawach naukowych*, 1 $\frac{1}{2}$ godziny tygodniowo, w soboty od 8—9 $\frac{1}{2}$ rano, uczniów tylko 16-tu, czesne 10 K. 50 h., w szpitalu św. Łazarza; Prof. p. n. Dr. Pareński.
- Dyagnostyka chorób układu nerwowego, na chorych w szpitalu św. Łazarza*, 2 godziny tygodniowo, w soboty od 8—10 rano, Prof. p. n. Dr. Domański.
- Profilaktyka chorób zakaźnych wraz z ustawodawstwem sanitarnem (z uwzględnieniem także potrzeb kandydatów fizykackich)*, 2 godziny tygodniowo, później oznaczyć się mające i w sali później oznaczyć się mającej; Prof. n. t. Dr. Ponikło.
- Ćwiczenia dyagnostyczne w chorobach wewnętrznych*, 2 godziny tygodniowo, później oznaczyć się mające, w klinice lekarskiej; Doc. pryw. Dr. Latkowski.
- Ćwiczenia w badaniu fizykalnem chorych*, 2 godziny tygodniowo, później oznaczyć się mające, w klinice lekarskiej; Doc. pryw. Dr. Mięśowicz.

- Ćwiczenia w mikroskopii klinicznej*, 1 godzina tygodniowo, później oznaczyć się mająca, tamże; Tenże.
- Sześciotygodniowe kursa praktyczne w rozpoznawaniu i leczeniu chorób nosa, gardła, krtani i tchawicy*, 5 godzin tygodniowo, codziennie od 11—12, w klinice laryngologicznej; Prof. p. z. Dr. Pieniążek
- Ćwiczenia w badaniu krtani, tchawicy, gardła i nosa nie okazujących zbożeń, obok anatomii topograficznej i fizjologii tychże*, 2 godziny tygodniowo, w soboty od 4—6, w sali wykładowej kliniki chorób skórnych i wenerycznych w szpitalu św. Łazarza; Prof. n. t. Dr. Baurowicz.
- Ćwiczenia w badaniu narządu słuchowego prawidłowego, obok anatomii topograficznej i fizjologii tegoż*, 1 godzina tygodniowo, w soboty od 6—7, tamże; Tenże.
- Sześciotygodniowy kurs chorób uszu*, 3 godziny tygodniowo, w soboty i niedziele od 12—1¹/₂, w klinice laryngologicznej; Doc. pryw. Dr. Nowotny.
- Klinika chorób dzieci*, 5 godzin tygodniowo, codziennie od 10—11, w szpitalu św. Ludwika; Prof. p. n. Dr. Lewkowicz.
- Klinika chirurgiczna wraz z wykładami teoretycznymi z dziedziny chirurgii specjalnej i ogólnej*, 10 godzin tygodniowo, codziennie od 11—1, w klinice chirurgicznej; Prof. p. z. Dr. Kader.
- Operacje aseptyczne (publicum)*, 6 godzin tygodniowo, od 9—11. w dniach później oznaczyć się mających, tamże; Tenże.
- Practicum ortopedyczne (publicum) dla ograniczonej liczby słuchaczy*, 2 godziny tygodniowo, później oznaczyć się mające, tamże; Tenże.
- Dyagnostyka chirurgiczna*, 2 godziny tygodniowo, w soboty od 10—12, w szpitalu Bonifratrów; Prof. n. t. Dr. Bossowski.
- Ćwiczenia w rozpoznawaniu i leczeniu chorób chirurgicznych*, 2 godziny tygodniowo, w niedziele od 8—10; Doc. pryw. Dr. Rutkowski.
- Chirurgia ogólna i ortopedyczna*, 2 godziny tygodniowo, w soboty od 3—5; Doc. pryw. Dr. Chlumsky.
- ****Kurs masażu*, 5 godzin tygodniowo, codziennie od 6—7 wieczór czesne 60 K. liczba uczniów ograniczona; Tenże.
- Sześciotygodniowy kurs dentystryki*, 5 godzin tygodniowo, w poniedziałki i środy od 8—10, w ambulatoryum dentystrycznym, (Rynek gł. 22, II. p.); Prof. p. n. Dr. Łepkowski.
- Ćwiczenia w wyjmowaniu i wypełnianiu zębów*, 6 godzin tygodniowo, codziennie nie wyłączając sobót od 9—10, tamże; Tenże.
- Technika dentystryczna*, 5 godzin tygodniowo (kurs prywatny), tamże; Tenże.
- Wykłady patologii i terapii chorób ocznych i poliklinika okulisty-*

- listyczna (I. część)*, 5 godzin tygodniowo, we wtorki i piątki od 11—1, w środy od 11—12, w klinice okulistycznej; c. k. Radca Dworu Prof. p. z. Dr. Wicherkiewicz.
- O sposobach badania oka (publicum)*, 1 godzina tygodniowo, we środy od 12—1, tamże; Tenże.
- O wadach refrakcyi i akomodacyi*, 3 godziny tygodniowo, później oznaczyć się mające, w klinice okulistycznej; Prof. n. t. Dr. Majewski.
- Klinika położniczo-ginekologiczna*, 10 godzin tygodniowo, codziennie od 9—11, w klinice położniczej; Prof. p. z. Dr. Rosner.
- Ćwiczenia praktyczne w badaniu, rozpoznawaniu i leczeniu chorób ginekologicznych*, 2 godziny tygodniowo, w soboty od 10—12, w klinice położniczej; Doc. pryw. Dr. Braun.
- Wykład o operacyach położniczych wraz z ćwiczeniami na bałwanach*, 2 godziny tygodniowo, we wtorki od 6—8 wieczór, w klinice położniczej; Doc. pryw. Dr. Dobrowolski.
- Fizjologia i dyletyka ciąży, porodu i położu*, 2 godziny tygodniowo, w piątki od 6—8 wieczór, tamże; Tenże.
- Klinika chorób skórnych i wenerycznych*, 5 godzin tygodniowo, we wtorki od 8—10, we czwartki i piątki od 8¹/₂—10, w szpitalu św. Łazarza; Prof. p. z. Dr. Reiss.
- Histopatologia i bakteryologia skóry (dla pp. słuchaczy zapisanych na wykłady kliniczne dermatologii)*, 1 godzina tygodniowo, później oznaczyć się mająca, w szpitalu św. Łazarza; Prof. t. n. Dr. Krzyształowicz.
- Choroby grzybkowe skóry*, 1 godzina tygodniowo, później oznaczyć się mająca, tamże; Tenże.
- Medycyna sądowa*, 5 godzin tygodniowo, w poniedziałki i wtorki od 4—6, we środy od 4—5 w Collegium medicum; Prof. p. z. Dr. Wachholz.
- Ćwiczenia w sekcjach sądowo-lekarskich*, 2 godziny tygodniowo, później oznaczyć się mające, w Collegium medicum; Doc. pryw. Dr. Horoszkiewicz.
- Badanie lic sądowo-lekarskich*, 1 godzina tygodniowo, później oznaczyć się mająca, tamże; Tenże.
- Klinika chorób nerwowych i umysłowych*, 5 godzin tygodniowo, we wtorki i czwartki od 2¹/₂—5, Prof. p. n. Dr. Piltz.
- Sześcioletni kurs psychiatrii dla Doktorów kandydatów do egzaminu fizykackiego*, 10 godzin tygodniowo, codziennie od 9—11, (czesne 50 K.) w szpitalu św. Łazarza; Prof. n. t. Dr. Żuławski.
- Hygienu, wykłady z ćwiczeniami*, 5 godzin tygodniowo, codziennie od 3—4, w zakładzie higieny; Prof. p. z. O. Bujwid.

Wykłady higieny dla kandydatów na nauczycieli gimnazjalnych, 2 godziny tygodniowo, później oznaczyć się mające, w Collegium novum; Tenże.

Nowsze metody bakteriologiczne, 2 godziny tygodniowo, później oznaczyć się mające, w zakładzie higieny; Doc. pryw. Dr. Nitsch.

Choroby zakaźne zwierząt domowych, i policya weterynaryjna, 2 godziny tygodniowo później oznaczyć się mające, w zakładzie weterynaryjnym; Prof. p. z. Dr. Nowak.

Bakteriologia, wykłady teoretyczne wraz z ćwiczeniami praktycznymi, 5 godzin tygodniowo, później oznaczyć się mające, w pracowni oddziału zakaźnego szpitala św. Łazarza; Doc. pryw. Dr. Droba.

Dezynfekcja, 1 godzina tygodniowo, później oznaczyć się mająca; Tenże.

UWAGA. Wykłady oznaczone na tym Wydziale »codziennie«, odbywać się będą w każdym dniu powszednim z wyjątkiem sobót. — Prof. Korczyński w tem półroczu wykładać nie będzie.

D) Wydział filozoficzny.

Nauki filozoficzne i pedagogiczne.

Dzieje myśli nowożytnej od Leonarda da Vinci i Kopernika aż do Kanta i do wybuchu rewolucji francuskiej, 4 godziny tygodniowo, w poniedziałki, wtorki, środy i czwartki, od 12—1, w sali Nr. 62. (Wykład wliczalny kandydatom stanu nauczycielskiego do egzaminu); Prof. p. z. Dr. Straszewski.

Zagadnienie przyczynowości, 1 godzina tygodniowo, w piątki od 12—1; (publicum), tamże; Tenże.

Seminaryum filozoficzne (oddział systematyki):

- a) *Ćwiczenia w myśleniu metodycznym i w określaniu pojęć (dla początkujących)*, 2 godziny tygodniowo, w poniedziałki od 6—8 wieczorem, w lokalu seminaryum filozoficznego ul. św. Anny 12; Tenże.
- b) *Ćwiczenia w opracowywaniu zagadnień metafizycznych (dla pp. Słuchaczy III. i IV. roku, którzy już brali udział w pracach Seminaryum)*, 2 godziny tygodniowo, w czwartki od 6—8 wieczorem, tamże; Tenże.

- Socjologia*, 4 godziny tygodniowo, w poniedziałki, wtorki, czwartki i piątki od 8—9 rano; w sali Nr. 62; Prof. p. z. X. Dr. Pawlicki.
- O filozofii Schopenhauera*, 1 godzina tygodniowo, w środy od 8—9 rano, tamże; Tenże.
- Seminaryum filozoficzne (oddział historii filozofii)*, 2 godziny tygodniowo, we wtorki od 6—8 wieczorem, w lokalu seminaryum filozoficznego; Tenże.
- Krytyka materializmu (Wykłady filozoficzno-przyrodnicze dla słuchaczy wszystkich Wydziałów)*, 2 godziny tygodniowo, w poniedziałki i środy od 5—6, w sali Nr. 62; Prof. p. n. Dr. Garbowski.
- Rozwój zagadnień filozoficznych w filozofii greckiej*, 2 godziny tygodniowo, w poniedziałki i piątki od 3—4, w sali Nr. 49; Prof. p. n. Dr. Heinrich.
- Mach i jego teoria poznania*, 1 godzina tygodniowo, w środy od 3—4, tamże; Tenże.
- Konwersatoryum filozoficzne*, 2 godziny tygodniowo, w dniach i godzinach później oznaczyć się mających; Tenże.
- O zastosowaniu psychologii do pedagogiki*, 3 godziny tygodniowo, we wtorki i czwartki od 8—9 wieczorem, w sali Nr. 66; c. k. Radca Rządu Doc. pryw. Dr. Kulczyński.
- Konwersatoryum pedagogiczne*, 2 godziny tygodniowo, w piątki od 7—9 wieczorem, w sali Nr. 36; Tenże.

UWAGA. Od czasu do czasu pp. słuchacze IV. roku studyów i ci pp. którzy studia ukończyli, mogą przysłuchiwać się nauce w gimnazyum św. Anny, jeżeli przynajmniej przez jedno półroczcie brali udział w Konwersatoryum pedagogicznem. — Doc. pryw. Dr. Karbowski w tem półroczu wykladać nie będzie.

Geografia i historia, oraz nauki jej pomocnicze.

- Etnologia i etnografia*, 3 godziny tygodniowo, we wtorki, czwartki i piątki od 10—11, w sali Nr. 41; Prof. p. z. Dr. Szwarzenberg-Czerny.
- Ćwiczenia geograficzne*, 2 godziny tygodniowo, we wtorki od 6—8, tamże; Tenże.
- Czasy Ludwika XIV*, 5 godzin tygodniowo, codziennie prócz sobót od 8—9 rano, w sali Nr. 43; c. k. Radca Dworu Prof. p. z. Dr. Zakrzewski.
- Ćwiczenia praktyczne w seminaryum historycznem*, 2 godziny tygodniowo, w środy od 6—8 wieczorem; Tenże.
- Dzieje Polski w XIV. wieku*, 2 godziny tygodniowo, w poniedziałki

- i czwartki od 9—10 rano, w sali Nr. 43; Prof. p. z. Dr. Czermak.
- Czasy Jana Kazimierza*, 3 godziny tygodniowo, we wtorki, środy i piątki, od 9—10 rano, tamże; Tenże.
- Seminaryum historyczne*, 2 godziny tygodniowo, w soboty od 4—6, w sali Nr. 66; Tenże.
- Ćwiczenia krytyczne z dyplomatyki polskiej (dla znających paleografię łacińską)*, 2 godziny tygodniowo, w soboty od 8—10 rano, w sali Nr. 66; Prof. p. z. Dr. Krzyżanowski.
- Sfragistyka średniowieczna*, 1 godzina tygodniowo, w piątki od 4—5, tamże; Tenże.
- Historya polska w drugiej połowie XIII. w.*, 2 godziny tygodniowo, w środy i czwartki od 4—5, tamże; Tenże.
- Historya wolnego miasta Krakowa (1815—1846)*, 2 godziny tygodniowo, później oznaczyć się mające; Doc. pryw. Dr. Tokarz.
- Współzawodnictwo gospodarcze Ameryki i Europy*, 1 godzina tygodniowo, w soboty od 10—11, w sali Nr. 41; Doc. pryw. Dr. Bujak.
- Wyprawy krzyżowe w Polsce i ich znaczenie kulturalne*, 1 godzina tygodniowo, później oznaczyć się mająca; Doc. pryw. Dr. Ptaśnik.

Historya sztuki i archeologia.

- Historya sztuki XVI. i XVII. w.*, 3 godziny tygodniowo, w poniedziałki, wtorki, i środy od 12—1; c. k. Radca Dworu Prof. p. z. Dr. Sokołowski.
- Ćwiczenia praktyczne*, 2 godziny tygodniowo, w czwartki i piątki od 12—1, tamże; Tenże.
- Dzieje malarstwa w Polsce w wieku XVII. i XVIII.*, 2 godziny tygodniowo, w poniedziałki i wtorki od 3—4, w sali Nr. 32; Prof. p. z. Dr. hr. Mycielski.
- Krajobraz w malarstwie wieku XIX.*, 2 godziny tygodniowo, w środy i czwartki od 3—4, tamże; Tenże.
- Ćwiczenia praktyczne w źródłach do dziejów sztuki*, 1 godzina tygodniowo, w piątki od 3—4, tamże; Tenże.
- Historya rzeźby rzymskiej, cz. I.*, 3 godziny tygodniowo, we wtorki, środy i czwartki od 11—12, w sali seminaryum archeologicznego; Prof. p. z. Dr. Bieńkowski.
- Proseminaryum archeologiczne*, 2 godziny tygodniowo, w poniedziałki od 11—1, w Muzeum XX. Czartoryskich; Tenże.
- Seminaryum archeologiczne dla starszych (czynny spółdział niezbędnie wymagany)*, 2 godziny tygodniowo, w soboty od 11—1,

w sali seminaryum archeologicznego: *Podziemie Polignota na podstawie Pausaniasa X. 25—31*; Tenże.

Kultura epoki neolitycznej ze szczególnem uwzględnieniem zabytków ceramiki malowanej na ziemiach dawnej Polski, 2 godziny tygodniowo, w poniedziałki od 4—5 i w soboty od 12—1, w sali Nr. 4; Prof. n. t. Dr. Demetrykiewicz.

UWAGA. Doc. pryw. Dr. Kopera w tem półroczu wykładać nie będzie.

Językoznawstwo porównawcze i filologia sanskrycka.

Semazjologia Cz. II. O indywidualnem znaczeniu wyrazów i w ogóle tworców językowych, 3 godziny tygodniowo, w poniedziałki, wtorki i środy od 8—9, w sali Nr. 36; Prof. p. z. Dr. Rozwadowski.

O językach indoeuropejskich, znanych tylko niedokładnie lub niepewnych co do swej przynależności indoeuropejskiej, 2 godziny tygodniowo, w czwartki i piątki od 8—9, tamże; Tenże.

Konjugacya sanskrycka wraz z objaśnianiem tekstów sanskryckich, 3 godziny tygodniowo, w czwartki od 2—3 i w soboty od 2—4, w sali Nr. 4; Prof. p. n. Dr. Mańkowski.

O indyjskiej poezji epicznej: Rámâyana i mniejsze poematy epiczne (publicum), 1 godzina tygodniowo, w czwartki od 3—4, tamże, Tenże.

Filologia starożytna klasyczna.

Poezja epoki augustowskiej, 3 godziny tygodniowo, we wtorki, środy i czwartki od 9—10, w sali Nr. 62; c. k. Radca Dworu Prof. p. z. Dr. Morawski.

W seminaryum łacińskim: Satyry Juwenalisa, 2 godziny tygodniowo, w poniedziałki od 4—6; Tenże.

W proseminaryum łacińskim: Ćwiczenia gramatyczne i stylistyczne, 2 godziny tygodniowo, w piątki i soboty od 9—10 rano; Tenże.

Składnia języka łacińskiego, 5 godzin tygodniowo, codziennie prócz sobót od 10—11; w sali Nr. 36; Prof. p. z. Dr. Miodoński.

Objaśnianie chórowych pieśni Sofoklesa (ciąg galszy), 5 godzin tygodniowo, codziennie prócz sobót od 8—9 rano, w sali Nr. 66; Prof. p. z. Dr. Sternbach.

Seminaryum greckie: Eurypidesa Medea, 2 godziny tygodniowo, we wtorki od 2—4, w sali seminaryum filologicznego; Tenże.

Proseminaryum greckie: Ćwiczenia gramatyczno-stylistyczne, 2 godziny tygodniowo, w środy od 2—4, w sali Nr. 66; Tenże.

Filologia nowożytna i historia nowszych literatur.

Historia literatury polskiej (od XV. do XX. wieku), 3 godziny tygodniowo, we wtorki, środy i czwartki od 4—5, w sali Nr. 62; Exc. Prof. p. z. Dr. hr. Tarnowski.

Seminaryum literackie, najmniej 1 godzina tygodniowo, więcej w miarę potrzeby, później oznaczyć się mająca; Tenże.

Literatura polska XVI. w., 3 godziny tygodniowo, we wtorki, środy i czwartki od 10—11, w sali Nr. 39; Prof. p. n. Dr. Windakiewicz.

Liryicy pseudoklasyccy, 1 godzina tygodniowo, we wtorki od 10—11, tamże; Tenże.

Młodszy romantycy, 1 godz. tygodniowo, we wtorki od 9—10, tamże; Tenże.

Historia literatury ruskiej od najdawniejszych czasów, 2 godziny tygodniowo, w poniedziałki i wtorki od 10—11, w sali Nr. 40; Prof. p. z. Dr. Tretiak.

Ludowa poezja ruska, 1 godzina tygodniowo, w soboty od 10—11, tamże; Tenże.

Objaśnianie staroruskich tekstów, 1 godzina tygodniowo, we czwartki od 5—6, tamże; Tenże.

Metodyczne ćwiczenia w zakresie historii literatury, 1 godzina tygodniowo, w piątki od 5—6, tamże; Tenże.

Morfologia polska, 2 godziny tygodniowo, w poniedziałki i wtorki od 11—12, w sali Nr. 39; Prof. p. z. Dr. Łoś.

Historia literatury czeskiej, 3 godziny tygodniowo, we środy, czwartki i piątki od 11—12, tamże; Tenże.

Seminaryum słowiańskie, 2 godziny tygodniowo, w soboty od 11—1, w sali Nr. 36; Tenże.

Ueber Goethe's Leben und Werke, 3 godziny tygodniowo, we czwartki, piątki i soboty od 3—4, w sali Nr. 39; Prof. p. z. Dr. Creizenach.

Ueber das höfische Epos, 2 godziny tygodniowo, we wtorki i środy od 12—1, w sali Nr. 41; Tenże.

Uebungen des germanistischen Seminars:

1) *Grammatische Uebungen*, 1 godzina tygodniowo, w czwartki od 12—1, w sali Nr. 41; Tenże.

2) *Literarhistorische Uebungen*, 1 godzina tygodniowo, we środy od 7—8, w sali Nr. 36; Tenże.

Bibl. Jag.

3) *Uebungen für Anfänger*, 1 godzina tygodniowo, w środy od 6—7, tamże; Tenże.

UWAGA: Tytuły wykładów i ćwiczeń seminaryjnych z zakresu filologii romańskiej, oraz nazwisko wykładającego będą później ogłoszone. — Prof. n. t. Dr. Zdziechowski, Doc. pryw. Dr. Grabowski i Doc. pryw. Dr. Nitsch w tem półroczu wykladać nie będą.

Nauka języków nowszych i stenografii.

Kurs elementarny języka angielskiego, 2 godziny tygodniowo, we wtorki i piątki od 2—3, w sali Nr. 35; Lektor p. Michał Dziewicki.

Ćwiczenia ustne i piśmienne, 2 godziny tygodniowo, w środy i soboty od 2—3, tamże; Tenże.

Tłumaczenie i objaśnianie autorów klasycznych, 2 godziny tygodniowo, w poniedziałki i czwartki od 2—3, tamże; Tenże.

Kurs praktyczny języka francuskiego:

Oddział I.: Nauka praktyczna zasad ogólnych języka francuskiego, 2 godziny tygodniowo, w poniedziałki i środy od 2—3; Lektor p. Paweł Rongier.

Oddział II.: Ćwiczenia gramatyczne, 1 godzina tygodniowo, we wtorki od 2—3; Tenże.

Ćwiczenia konwersacyjne, Gallicyzmy, 1 godzina tygodniowo w piątki od 2—3; Tenże.

Czytanie i objaśnianie autorów klasycznych, 1 godzina tygodniowo, w soboty od 2—3, tamże; Tenże.

Ćwiczenia niemieckie ustne, 2 godziny tygodniowo, w poniedziałki i piątki od 6—7, w sali Nr. 31; Lektor p. Adolf Styło.

Ćwiczenia niemieckie piśmienne stylistyczne, 2 godziny tygodniowo, w poniedziałki i piątki od 7—8; Tenże.

Elementarna nauka języka ruskiego, 2 godziny tygodniowo, w czwartki od 6—8, w sali Nr. 32; Lektor p. Bohdan Łepki.

Opowiadania Marka Wólczka (czytanie i objaśnianie), 2 godziny tygodniowo, w soboty od 6—8, tamże; Tenże.

Z współczesnej poezji chorwackiej (czytanie i objaśnianie), 2 godziny tygodniowo, w dniach i godzinach później oznaczyć się mających; Lektor p. Tadeusz Grabowski.

Praktyczna nauka języka serbsko-chorwackiego, 2 godziny tygodniowo, w dniach i godzinach później oznaczyć się mających; Tenże.

Czytanie i objaśnianie utworów Tolstoja, 2 godziny tygodniowo, w dniach i godzinach później oznaczyć się mających; Tenże.

- Praktyczna gramatyka języka rosyjskiego*, 2 godziny tygodniowo, w dniach i godzinach później oznaczyć się mających; Tenże.
- Kurs języka włoskiego dla początkujących*, 2 godziny tygodniowo, w dniach i godzinach później oznaczyć się mających; Lektor p. Stanisław Pardyak.
- Tłómaczenie i objaśnianie tekstów włoskich*, 1 godzina tygodniowo, później oznaczyć się mająca; Tenże.
- Stenografia polska (kurs niższy)*, 2 godziny tygodniowo, we wtorki i czwartki od 4—5, w sali Nr. 32; Lektor p. Henryk Nennel.

Nauki matematyczne i przyrodnicze.

- Wstęp do geometrii analitycznej*, 3 godziny tygodniowo, w poniedziałki, środy i piątki od 9—10, w sali wykładowej seminarium matematycznego (ul. św. Anny 12); Prof. p. z. Dr. Zorawski.
- O liniach krzywych i powierzchniach stopnia drugiego*, we wtorki i czwartki od 9—10, tamże; Tenże.
- Ćwiczenia w seminarium matematycznym dla młodszych*, 2 godziny tygodniowo, w soboty od 8—10, tamże; Tenże.
- Ćwiczenia w seminarium matematycznym dla starszych*, 2 godziny tygodniowo, we wtorki, i czwartki od 8—9, w pracowni seminarium matematycznego; Tenże.
- Wstęp do analizy*, 2 godziny tygodniowo, we wtorki i czwartki od 8—9, w sali wykładowej seminarium matematycznego; Prof. p. z. Dr. Zaremba.
- Rachunek całkowity*, 3 godziny tygodniowo w poniedziałki, środy i piątki od 8—9 tamże; Tenże.
- Seminarium dla młodszych*, 2 godziny tygodniowo, we wtorki od 4—6, tamże; Tenże.
- Seminarium dla starszych*, 2 godziny tygodniowo, od 4—6, tamże; Tenże.
- Ogólny kurs astronomii*, 5 godzin tygodniowo, codziennie prócz sobót od 10—11, w sali Nr. 31; Prof. p. z. Dr. Rudzki.
- Fizyka doświadczalna (cz. I.)*, 5 godz. tygodniowo, codziennie prócz sobót od 10—11, w zakładzie fizycznym; Prof. p. z. Dr. Witkowski.
- Elektryczność i magnetyzm*, 2 godziny tygodniowo we wtorki od 4—5 i we czwartki od 5—6, tamże; Tenże.
- Ćwiczenia w pracowni fizycznej* 4 godziny tygodniowo, w soboty od 9—1, tamże; Tenże.

- Konwersatoryum fizyczne (wspólnie z Prof. Dr. Natansonem)*, 1 godzina tygodniowo, we wtorki od 5—6, tamże (publicum).
- Teorya sprężystości i hydrodynamika*, 5 godzin tygodniowo, w poniedziałki, wtorki, środy, czwartki i piątki, od 11—12, w sali Nr. 31; Prof. p. z. Dr. Natanson.
- Konwersatoryum fizyczne*, 1 godzina tygodniowo, we wtorki od 5—6, w zakładzie fizycznym (publicum). Wspólnie z Prof. Dr. Witkowskim. Tenże.
- Chemia nieorganiczna*, 5 godzin tygodniowo, codziennie prócz sobót od 11—12, w I. zakładzie chemicznym; Prof. p. z. Dr. Olszewski.
- Ćwiczenia chemiczne dla chemików i farmaceutów*, 15 godzin tygodniowo, codziennie prócz sobót od 3—6, tamże; Tenże.
- Ćwiczenia chemiczne dla przyrodników*, 9 godzin tygodniowo, we środy, czwartki i piątki od 3—6, tamże; Tenże.
- Chemia farmaceutyczna*, 4 godziny tygodniowo, w poniedziałki, wtorki, środy i czwartki od 9—10 w sali wykładowej chemicznej; Prof. p. z. Dr. Schramm.
- Połączenia aromatyczne*, 1 godzina tygodniowo, w piątki od 9—10, tamże; Tenże.
- Ćwiczenia chemiczne dla przyrodników*, 9 godzin tygodniowo, w dniach dowolnych prócz sobót, od 3—6, w II. zakładzie chemicznym, tamże; Tenże.
- Ćwiczenia chemiczne dla rolników*, 9 godzin tygodniowo, we środy, czwartki i piątki od 3—6, tamże; Tenże.
- Chemia teoretyczna*, 2 godziny tygodniowo, w sali Nr. 31, w poniedziałki i wtorki od 2—3; Prof. p. n. Dr. Bruner.
- Ciała promieniotwórcze*, 1 godzina tygodniowo w sali zakładu fizycznego w czwartki od 6—7; Tenże.
- Ćwiczenia z chemii fizycznej*, 3 godziny tygodniowo, w sali ćwiczeń zakładu fizycznego (pora oznaczona będzie później); Tenże.
- Technologia chemiczno-rolnicza*, 3 godziny tygodniowo, w poniedziałki, wtorki i środy od 11—12; Prof. p. z. Dr. Marchlewski.
- Krytalografia*, 3 godziny tygodniowo, w poniedziałki i środy od 8—9, we wtorki od 9—10, w Collegium minus dla I. roku; Prof. p. z. Dr. Morozewicz.
- Petrografia ogólna, cz. I.*, 4 godziny tygodniowo, w czwartki od 9—12 i w piątki od 10—11, tamże; Tenże. (Dla III. i IV. roku).
- Ćwiczenia analityczno-chemiczne*, 15 godzin tygodniowo, codziennie prócz sobót od 3—6, tamże; Tenże. (Dla starszych).
- Zasady geologii*, 3 godziny tygodniowo, we wtorki, środy i czwartki od 12—1, Prof. p. z. Dr. Szajnocha.

- Budowa geologiczna Europy*, 2 godziny tygodniowo, w poniedziałki i piątki od 6—7; Tenże.
- Ćwiczenia praktyczne dla początkujących*, 2 godziny tygodniowo, we wtorki od 5—7; Tenże.
- Konwersatoryum geologiczne*, 1 godzina tygodniowo, we środy od 6—7; Tenże.
- Ćwiczenia geologiczne dla rolników*, 1 godz. tygodniowo, w czwartki od 5—6; Tenże.
- Paleontologia systematyczna; II. Kęrowce*, 3 godziny tygodniowo, w czwartki, piątki i soboty od 3—4 w sali Gabinetu geologicznego; Prof. p. n. Dr. Grzybowski.
- Botanika ogólna (pierwsza połowa dla II. kursu przyrodników)*, 4 godziny tygodniowo, w poniedziałki, wtorki, środy i czwartki od 8—9; Prof. p. z. Dr. Rostafiński.
- Przegląd ródniowców (dla III. i IV. kursu przyr.)*, ciąg dalszy, 2 godziny tygodniowo, w piątki i soboty od 9—10; Tenże.
- Pracownia botaniczna* 3 godziny tygodniowo we wtorki od 10—1, w razie potrzeby i w soboty dla początkujących; Tenże.
- Botanika ogólna*, 3 godziny tygodniowo, we wtorki, środy i czwartki od 9—10, w sali Nr. 41; c. k. Radca Dworu Prof. p. z. Dr. Janczewski.
- Ćwiczenia botaniczne dla przyrodników*, 3 godziny tygodniowo, w piątki od 10—1, w pracowni botanicznej; Tenże.
- Ćwiczenia botaniczne dla rolników*, 2 godziny tygodniowo w soboty od 9—11, tamże; Tenże.
- Ogrodnictwo i sadownictwo*, 2 godziny tygodniowo, w dniach i godzinach później oznaczyć się mających; Doc. pryw. J. Brzeziński.
- Choroby roślin*, 2 godziny tygodniowo, w dniach i godzinach później oznaczyć się mających; Tenże.
- Ćwiczenia botaniczne*, w dniach i godzinach, później oznaczyć się mających. Tenże.
- Chemia rolnicza*, 5 godzin tygodniowo, codziennie prócz sobót od 8—9 rano, w Collegium iuridicum II. piętro; Prof. p. z. Dr. Godlewski (sen.)
- Ćwiczenia chemiczno-rolnicze*, 9 godzin tygodniowo, w środy, czwartki i piątki od 3—6, tamże; Tenże.
- Zoologia ogólna i systematyczna*, 5 godzin tygodniowo, codziennie z wyjątkiem sobót od 9—10, Prof. p. z. Dr. Wierzejski.
- Ćwiczenia praktyczne*, 3 godziny tygodniowo, w soboty od 10—1; Tenże.
- Historia rodowa kęrowców*, 2 godziny tygodniowo, we wtorki

i czwartki od 5—6 w sali zakładu anatomii porównawczej;
Prof. p. n. Dr. Garbowski.

Anatomia porównawcza zwierząt domowych, 3 godziny tygodniowo,
w poniedziałki, wtorki i środy od 12—1; Prof. p. z. Dr. Hoyer.

Ćwiczenia anatomiczne; 2 godziny tygodniowo, w soboty od 11—1;
Tenże.

Ćwiczenia histologiczne wyłącznie dla rolników, 1 godzina tygodniowo,
w poniedziałki od 8—9; Tenże.

Rozdziały wybrane z anatomii porównawczej kręgowców, 2 godziny tygodniowo,
w środy i czwartki od 6—7; Tenże.

Biologia ogólna (część I), 3 godziny tygodniowo, w poniedziałki,
wtorki i środy od 8—9, w sali zakładu anatomii; Prof. p. n.
Dr. Siedlecki.

Biologia ogólna (dokończenie wykładów zeszlatorocznych), 2 godziny tygodniowo
w czwartki i piątki od 8—9 tamże; Tenże.

Embryologia szczegółowa zwierząt kręgowych i człowieka, 2 godziny tygodniowo,
w poniedziałki i wtorki od 6—7, w sali zakładu anatomii opisowej; Prof. p. n. Dr. Godlewski (jun.).

Ćwiczenia embryologiczne, 2 godziny tygodniowo, w soboty od 5—7,
tamże; Tenże.

Mikrobiologia, część szczegółowa, 1 godzina tygodniowo, w środy
od 4—5, w zakładzie weterynaryjnym (ul. św. Jana 20); Prof.
p. z. Dr. Nowak.

UWAGA: Praktyczne kursy wakacyjne z zoologii zwierząt morskich będą wykładane na c. k. stacyi zoologicznej w Tryeście podczas feryi wielkanocnych, względnie we wrześniu, przez prof. Dra C. J. Cori, dyrektora stacyi. Analogiczny kurs z botaniki roślin morskich prowadzić będzie w tymże czasie Dr. Józef Schiller, asystent tejże stacyi zoologicznej.

C. k. stacya zoologiczna w Tryeście rozporządza pewną liczbą miejsc w pracowni zoologicznej i botanicznej dla początkujących słuchaczy uniwersyteckich w czasie feryi wielkanocnych i we wrześniu. Podania o uzyskanie miejsca w pracowni, jak również podania o ewentualny zasilek pieniężny z c. k. Ministerstwa oświaty na podróż do Tryestu, poparte przychylną opinią dyrektora odpowiedniego zakładu uniwersyteckiego, przysyłać należy pod adresem »Kuratoryum c. k. Stacyi Zoologicznej w Tryeście« w dwu terminach: 1) przed 1 lutego (na kurs wielkanocny), 2) przed 15 czerwca (na kurs wrześniowy).

Wskazówki dla słuchaczy wydziału filozoficznego, zapisujących się na wykłady matematyczne i przyrodnicze.

Korzyść, którą słuchacz Uniwersytetu odnosi ze studyów, zależy w wysokim stopniu od tego, czy jest on należycie przygotowany do zrozumienia wykładów, na które uczęszcza; dlatego jest rzeczą pierwszorzędną wagi, aby uczeń, pragnący słuchać pewnych wykładów, przyswoił sobie pierwaj wiadomości, do ich zrozumienia potrzebne. Do tego celu prowadzi jedynie racjonalny rozkład wykładów na różne półrocza tak, ażeby jedne z nich dawały należyte przygotowanie do pojmowania drugich. Zapisywanie się w niewłaściwej kolei na rozmaite wykłady zmniejsza niepomrotnie korzyści, czerpane przez ucznia ze studyów.

Kolegium profesorów wydziału filozoficznego, zauważywszy wielokrotnie, że uczniowie matematyki i nauk przyrodniczych, zwłaszcza na pierwszym roku swych studyów, popełniają bardzo rażące błędy w wyborze przedmiotów, uchwaliło podać im następujące wskazówki, które mogliby kierować się przy zapisywaniu się na wykłady i ćwiczenia z zakresu nauk matematycznych i przyrodniczych.

Wskazówki te zostały zredagowane w dwu formach: 1) ogólnej, obejmującej pożądaną całość wykształcenia fizyczno-matematycznego i przyrodniczego i 2) szczegółowej, podającej na każde półrocze wykaz wykładów, rzeczywiście zapowiedzianych. Wykazu takiego potrzebują przedewszystkiem nauki przyrodnicze, jako najliczniejsze i skutkiem tego nastęrczające najwięcej trudności co do ich pobierania w należytych porządku.

Ażeby ułatwić korzystanie z niniejszego poradnika, całokształt nauk matematyczno-przyrodniczych podzielono na trzy grupy: matematyczno-fizyczną, chemiczno-mineralogiczną i biologiczną.

UWAGA: »O praktycznych kursach wakacyjnych« na stacyi zoologicznej w Tryeście patrz uwagę na str. 21.

A. Nauki matematyczno-fizyczne.

1. Uczniowie, poświęcający się studyom matematyczno-fizycznym, powinni zapisywać się w I. roku nauki na wykłady wstępu do wyższej analizy, na wykłady geometryi analitycznej i fizyki doświadczalnej, tudzież brać udział w seminaryach matematycznych analizy i geometryi. Innych wykładów matematyki można słuchać dopiero w dalszych latach i to w następującym porządku: na roku II. rachunku całkowego, teoryi funkcyj, geometryi różniczkowej, na roku III. i IV. równań różniczkowych, rachunku waryacyjnego i t. d.

2. Wykładów fizyki teoretycznej mogą słuchać z korzyścią ci

tylko uczniowie, którzy już poznali zasady analizy wyższej i geometrii. Studium fizyki teoretycznej powinno o ile możliwości rozpocząć się od wysłuchania kursu mechaniki teoretycznej i termodynamiki. Po zapoznaniu się z tymi dwoma przedmiotami innych gałęzi fizyki teoretycznej można już słuchać w dowolnym porządku.

3. Wykładów astronomii i geofizyki słuchać można dopiero po zaznajomieniu się z rachunkiem różniczkowym i całkowym, tylko astronomii sferycznej słuchać można już nawet na roku I.

4. Uczniowie, oddający się studiom matematyczno-fizycznym, powinni też wysłuchać wykładów chemii. Najlepiej nadaje się do tego I. lub II. rok studyów.

B. Nauki chemiczno-mineralogiczne.

5. Wszyscy słuchacze, chcący poświęcić się studiom przyrodniczym, bez względu na to, czy wybierają sobie kierunek chemiczno-mineralogiczny, czy chemiczno-fizyczny, czy też biologiczny, powinni koniecznie zaraz w I. roku swych studyów wysłuchać wykładów fizyki doświadczalnej (przez oba półrocza) i chemii, zarówno nieorganicznej w półroczu (zimowem i letniem) jak i organicznej (w półroczu letniem i zimowem r. II.).

6. Dla chemików i mineralogów jest bezwarunkowo niezbędne, a dla biologów bardzo pożądane poznanie elementów matematyki wyższej (geometrii analitycznej, rachunku różniczkowego i całkowego). Te studia wstępne powinny nastąpić jak najrychlej, a więc już na roku I. Również niezbędne dla chemików i mineralogów a pożądane dla biologów jest zapoznanie się na wyższych latach studyów z elementami mechaniki i termodynamiki¹⁾.

7. Wykładów chemii fizycznej i technicznej słuchać należy na roku III. po wysłuchaniu kursu fizyki doświadczalnej i chemii nieorganicznej i organicznej.

8. Na ćwiczenia chemiczne i fizyczne nie należy zapisywać się przed wysłuchaniem kursów chemii i fizyki, a więc w żadnym razie na I. roku studyów, natomiast wszyscy słuchacze nauk przyrodniczych zarówno chemicy, fizycy lub mineralogowie jak niemniej i biologowie powinni uczęszczać na jedne i drugie ćwiczenia nie później jak

¹⁾ Ponieważ wykłady matematyki, uwzględniające zakres i specjalne potrzeby przyrodników, w chwili obecnej nie mogą dojść do skutku, przeto słuchacze nauk przyrodniczych powinni uczęszczać na wykłady, przeznaczone dla matematyków, lub też powinni prosić odnośnych profesorów o wskazanie źródeł książkowych, z którychby mogli nabyć potrzebnych im wiadomości.

w roku II. swych studyów i powinni co najmniej przez dwa półroczka brać w nich udział¹⁾.

9. Krystalografii słuchać można w roku I., zapisując się jednocześnie na wykłady geometrii analitycznej i trygonometrii sferycznej²⁾. Słuchanie mineralogii winno być poprzedzone przez zapoznanie się z chemią nieorganiczną i fizyką doświadczalną a w szczególności przez praktyczne obeznanie się z metodami chemii analitycznej i optyki. Nauka ta ma być zatem pobierana w roku II., względnie III. Petrografii, zamykającej cykl nauk mineralogicznych, słuchać należy dopiero na roku III. lub IV., po przyswojeniu sobie metod krystalografii i mineralogii.

10. Geologii, geofizyki i geografii fizycznej słuchać można dopiero po zapoznaniu się z chemią, fizyką i mineralogią, a więc na roku III. względnie IV.

C. Nauki biologiczne.

11. Botaniki i zoologii ogólnej słuchać należy dopiero na II. roku a wykładów szczegółowych z tych przedmiotów na roku III. i IV., aby jaknajlepiej wyzyskać I. rok studyów na zaznajomienie się z matematyką, fizyką i chemią, jako podstawami wszelkich studyów przyrodniczych.

12. Wykładów paleontologii słuchać można nie wcześniej jak w roku III. i IV.

13. Fiziologii roślin należy słuchać po wysłuchaniu wykładów fizyki, chemii i botaniki ogólnej, a więc dopiero w roku III.

14. Wykładów biologii najwłaściwiej słuchać na roku IV., t. j. już po wysłuchaniu botaniki i zoologii ogólnej, tudzież fiziologii.

15. Wszyscy słuchacze bez względu na dział wiedzy, któremu się poświęcają, powinni słuchać w III. i IV. roku wykładów teoretycznych z filozofii przyrody i filozoficznej krytyki ogólnych zagadnień przyrodniczych.

16. Zarówno chemicy jak i biologowie powinni, o ile do tego nadarzy się sposobność, słuchać wykładów chemii biologicznej, jednak nie pierwej jak po wysłuchaniu wykładów chemii nieorganicznej i organicznej, a więc co najwcześniej na roku II.

¹⁾ Wszyscy przyrodniecy powinni bezwarunkowo przerobić przepisane ćwiczenia fizyczne i chemiczne. Osoby, któreby tego nie uczyniły, nie będą dopuszczane do egzaminu państwowego. Ażeby uzyskać miejsce w pracowni chemicznej, należy w pierw złożyć kolokwium z ogólnego kursu chemii nieorganicznej.

²⁾ Z zasadami trygonometrii sferycznej zapoznać się można na wykładach astronomii sferycznej (porównaj p. 3.).

17. Biologowie słuchać też koniecznie powinni wykładów anatomii, fizjologii, embryologii i antropologii. Najlepszą do tego sposobność dają wykłady tych przedmiotów na wydziale lekarskim. Ci z biologów, którym te wykłady wydają się za obszerne i zbyt szczegółowe, powinni co najmniej wysłuchać anatomii i fizjologii zwierząt domowych, odbywających się na wydziale filozoficznym dla rolników. Wykładów anatomii można słuchać na roku I. lub II., wykładów fizjologii i embryologii najlepiej dopiero na r. III.

18. W ćwiczeniach botanicznych, zoologicznych i zootomicznych najwłaściwiej brać udział w roku III. i IV. po wysłuchaniu wykładów teoretycznych z botaniki, zoologii i anatomii. W ćwiczeniach z anatomii zwierząt domowych można brać udział równolegle z wykładami tegoż przedmiotu.

UWAGA. W przypadkach wątpliwych powinni słuchacze zasięgać rady profesorów.

Ogólny schemat słuchania nauk przyrodniczych na różnych półroczach, z dodaniem przedmiotów ogólnie kształcących, byłby zatem następujący:

ROK I.

Półroczcie 1 (zimowe).

Matematyka dla przyrodników I.
Fizyka doświadczalna I.
Chemia nieorganiczna I.
Krystalografia geometryczna.
Anatomia zwierząt domowych.
Ćwiczenia krystalograficzne.
» z anatomii zwierząt domowych.

Półroczcie 2 (letnie).

Matematyka dla przyrodników II.
Fizyka doświadczalna II.
Chemia nieorganiczna II.
Krystalografia fizyczna.
Chemia organiczna (kurs ogólny).
Ćwiczenia krystalograficzne.
Wstęp do mineralogii.

Przedmioty ogólnie kształcące: filozofia, język polski, literatura polska, język niemiecki itp., których można słuchać dowolnie na rozmaitych półroczach.

ROK II.

Półroczcie 3 (zimowe).

Chemia analityczna.
Chemia składników jestestw ożywionych.
Specjalne działy fizyki: termodynamika, elektryczność etc., (dla przyszłych chemików).

Mineralogia ogólna I.
Zoologia ogólna I.
Botanika ogólna I.
Anatomia człowieka I.
Ćwiczenia chemiczne.
» fizyczne.
» mineralogiczne.

Półrocze 4 (letnie).
 Mineralogia ogólna II.
 Zoologia ogólna II.
 Botanika ogólna II.
 Anatomia człowieka II.

Anatomia porównawcza I. (Histologia).
 Ćwiczenia fizyczne.
 » chemiczne.
 » mineralogiczne i wycieczki
 » histologiczne.

ROK III.

Dwa pierwsze lata studyów powinny być użyte na zdobycie ogólnego, podstawowego wykształcenia przyrodniczego, wymaganego od wszystkich kandydatów stanu nauczycielskiego. Poczynając od roku III., mogłaby zatem nastąpić specjalizacja studyów przyrodniczych bądź w kierunku chem.-mineral., bądź też w kierunku biologicznym.

A) Kierunek chemiczno-mineralogiczny.

Półrocze 5 (zimowe).
 Chemia fizyczna I.
 Chemia techniczna I.
 Petrografia I.
 Geologia I. (fizyczna).
 Paleontologia I.
 Geografia fizyczna.
 Ćwiczenia chemiczne.
 » petrograficzne.
 » geologiczne.

Półrocze 6 (letnie).
 Chemia fizyczna II.
 Chemia techniczna II.
 Petrografia II.
 Geologia II. (historyczna).
 Geografia fizyczna.
 Ćwiczenia chemiczne.
 » petrograficzne i wycieczki.
 » geologiczne i wycieczki.

B) Kierunek biologiczny.

Półrocze 5 (zimowe).
 Fizjologia roślin.
 Fizjologia zwierząt.
 Embryologia.
 Geologia I.
 Paleontologia I.
 Specjalne wykłady z zakresu anatomii porównawczej, zoologii, botaniki etc.
 Ćwiczenia zoologiczne.
 » botaniczne.
 » embryologiczne.

Półrocze 6 (letnie).
 Embryologia kręgowców.
 Anatomia porównawcza II.
 Geologia II.
 Specjalne wykłady z zakresu anatomii porównawczej, zoologii, botaniki, embryologii etc.
 Ćwiczenia zoologiczne.
 » botaniczne.
 » embryologiczne.

ROK IV.

A) Kierunek chemiczno-mineralogiczny.

Półrocze 7 (zimowe).
 Chemia fizyczna (działy specjalne).
 » techniczna III.
 Specjalne działy mineralogii.
 Specjalne wykłady z geologii.
 Paleontologia II.
 Geofizyka.

Filozofia przyrody.
 Psychologia i metodologia nauk przyr.
 Pedagogika.
 Ćwiczenia chemiczne.
 » mineralogiczne i wycieczki.
 » geologiczne i wycieczki.
 » paleontologiczne.

Półrocze 8 (letnie).

Chemia techniczna IV.

Specjalne działy chemii fizycznej.

» » mineralogii.

» » geologii.

Paleontologia III. (specjalne działy i wycieczki).

Geofizyka.

Filozofia przyrody.

Psychologia i metodologia nauk przyrodniczych.

Pedagogika.

Ćwiczenia chemiczne.

» mineralogiczne.

» geologiczne i wycieczki.

» paleontolog. i wycieczki.

B) Kierunek biologiczny.

Półrocze 7 (zimowe).

Biologia I.

Specjalne działy anatomii porówn., zoologii, botaniki, embriologii.

Mikrobiologia I.

Fizjologia człowieka I.

Antropologia.

Paleontologia III.

Filozofia przyrody.

Psychologia i metodologia nauk przyrodniczych.

Pedagogika.

Ćwiczenia botaniczne.

» zoologiczne.

» embriologiczne.

Półrocze 8 (letnie).

Biologia II.

Specjalne działy nauk biologicznych.

Mikrobiologia II.

Fizjologia człowieka II.

Paleontologia (specjalne działy i wycieczki).

Antropologia.

Filozofia przyrody.

Psychologia i metodologia nauk przyrodniczych.

Pedagogika.

Ćwiczenia botaniczne.

» zoologiczne.

» embriologiczne.

Studjum rolnicze.

Rok I. (Półrocze I).

Fizyka doświadczalna, 5 godzin tygodniowo, codziennie prócz sobót od 10—11; Prof. p. z. Dr. Witkowski.

Chemia nieorganiczna, 5 godzin tygodniowo, codziennie prócz sobót od 11—12; Prof. p. z. Dr. Olszewski.

Ćwiczenia w pracowni chemicznej, 9 godz. tygodniowo, w środy, czwartki i piątki od 3—6; Prof. p. z. Dr. Schramm.

Geometria wykreslna z rysunkami, 2 godziny tygodniowo, w piątki od 8—10; Asystent Gołogurski.

Botanika ogólna, 3 godziny tygodniowo, we wtorki, środy i czwartki od 9—10; Prof. p. z. Dr. Janczewski.

Ćwiczenia botaniczne, 2 godziny tygodniowo, w soboty od 11—1; Tenże. Ewentualnie w razie większej liczby uczniów, równoległe ćwiczenia; Doc. pryw. Brzeziński.

- Anatomia i histologia zwierząt domowych*, 3 godziny tygodniowo, w poniedziałki, wtorki i środy od 12—1; Prof. p. z. Dr. Hoyer.
- Ćwiczenia w anatomii zwierząt domowych*, 2 godziny tygodniowo, w soboty od 9—11; Tenże.
- Ćwiczenia w histologii zwierząt domowych*, 1 godzina tygodniowo, w poniedziałki od 9—10; Tenże.
- Zasady prawa cywilnego*, 3 godziny tygodniowo, w poniedziałki i wtorki od 3—4 i w piątki od 12—1; Prof. p. z. Dr. Górski.

Rok II. (Półrocze III).

- Zasady geologii i petrografii*, 3 godziny tygodniowo, we wtorki, czwartki i piątki od 12—1; Prof. p. z. Dr. Szajnocha.
- Chemia rolnicza*, 5 godzin tygodniowo, codziennie prócz sobót od 8—9; Prof. p. z. Dr. Godlewski.
- Ćwiczenia w chemii rolniczej*, 9 godzin tygodniowo, w środy, czwartki i piątki od 3—6; Tenże.
- Ogólna nauka uprawy roślin*, 3 godzin tygodniowo, w poniedziałki, wtorki i środy od 10—11; Prof. p. n. Dr. Rogóyski.
- † *Patologia roślin*, 2 godziny tygodniowo, we wtorki i piątki od 9—10; Doc. pryw. Brzeziński.
- Hodowla zwierząt domowych*, 4 godziny tygodniowo, w poniedziałki wtorki i środy od 11—12, w czwartki od 10—11; Prof. p. z. Dr. Klecki.
- Nauka żywienia zwierząt domowych*, 2 godziny tygodniowo, w poniedziałki i środy od 12—1; Tenże.
- Mechanika rolnicza*, 2 godziny tygodniowo, w środy i czwartki od 9—10; Asystent Gołogurski.
- Ćwiczenia rysunkowe z inżynierii rolniczej*, 3 godziny tygodniowo, w soboty od 8—11; Inż. Turczynowicz.
- Budownictwo wiejskie*, 2 godziny tygodniowo, w soboty od 3—5; Prof. szkoły rolniczej w Czernichowie; Inżynier Kuhl.
- Nauka gospodarstwa społecznego*, 3 godziny tygodniowo, w czwartki, piątki i soboty od 11—12; Prof. p. z. Dr. Czerkawski.

Rok III. (Półrocze V).

- Nauka zarządu gospodarstwa wiejskiego*, 5 godzin tygodniowo, w poniedziałki, wtorki i środy od 9—10, a w czwartki i piątki od 8—9; Nazwisko wykładowca będzie ogłoszone później.
- Konwersatorium z zarządu gospodarskiego*, 2 godziny tygodniowo, we wtorki od 3—5; Nazwisko wykładowca będzie ogłoszone.

Szczegółowa uprawa roślin, 3 godziny tygodniowo, w środy od 11—12, a w czwartki i piątki od 10—11; Prof. p. n. Dr. Rogóyski.

Konwersatorium o uprawie roślin, 2 godziny tygodniowo, w piątki od 3—5; Tenże.

O nawozach pomocniczych, 2 godziny tygodniowo, w czwartki i piątki od 9—10; Prof. p. z. Dr. Jentys.

Melioracje rolnicze, 2 godziny tygodniowo, w czwartki i piątki od 11—12; Inż. Turczynowicz.

Encyklopedia leśnictwa, 2 godziny tygodniowo, w poniedziałki i soboty od 10—11; Rada leśnictwa Nowicki.

Ogrodnictwo i sadownictwo, 2 godziny tygodniowo, we wtorki i środy od 10—11; Doc. pryw. Brzeziński.

Nauka żywienia zwierząt domowych, 2 godziny tygodniowo, w poniedziałki i środy od 12—1; Prof. p. z. Dr. Klecki.

Konwersatorium o hodowli zwierząt domowych, 2 godziny tygodniowo, w soboty od 11—1; Tenże.

Weterynaryja, 2 godziny tygodniowo, w poniedziałki i wtorki od 8—9; Prof. p. z. Dr. Nowak.

Demonstracje weterynaryjne, 1 godzina tygodniowo, w środy od 8—9; Tenże.

Technologia rolnicza, 3 godziny tygodniowo, we wtorki, czwartki i piątki od 12—1; Prof. p. z. Dr. Marchlewski.

Nauka skarbowości, 2 godziny tygodniowo, w poniedziałki i wtorki od 11—12; Prof. P. n. Dr. Michalski.

† *Zasady austriackiego prawa administracyjnego z dziedziny górnictwa i przemysłu*, 1 godzina tygodniowo, w piątki od 5—6; Tenże.

UWAGA: † oznacza wykłady nadobowiązkowe.

WYKAZ ZAKŁADÓW

c. k. Uniwersytetu Jagiellońskiego.

- 1) *Biblioteka*, pod kierunkiem i dozorem Bibliotekarza Dra Fryderyka Papéeego, w Collegium Nowodworskiem ul. św. Anny 12, otwartą jest na użytek publiczny codziennie z wyjątkiem dni świątecznych i czwartków od 9—1 przedpołudniem i od 4—7 popołudniu. W sierpniu Biblioteka zamknięta, we wrześniu otwarta tylko w godzinach przedpołudniowych.

Zakłady Wydziału teologicznego.

- 2) *Seminaryum filozofii chrześcijańskiej wraz z biblioteką*, pod kierunkiem i dozorem X. Prof. Dra Gabryla w Collegium novum.
- 3) *Seminaryum historii kościelnej wraz z biblioteką*, pod kierunkiem i dozorem X. Prof. Dra. Chotkowskiego, tamże.
- 4) *Seminaryum nauk biblijnych nowego testamentu wraz z biblioteką*, pod kierunkiem i dozorem X. Prof. Dra Spisa, tamże.
- 5) *Seminaryum studyum biblijnego starego testamentu wraz z biblioteką*, pod kierunkiem i dozorem X. Prof. Dra Knapińskiego, tamże.
- 6) *Seminaryum prawa kanonicznego wraz z biblioteką*, pod kierunkiem i dozorem X. Prof. Dra Gromnickiego, tamże.
- 7) *Seminaryum teologii moralnej wraz z biblioteką*, tamże.

Zakłady Wydziału prawniczego.

- 8) *Seminaryum prawnicze wraz z biblioteką*, pod kierunkiem i dozorem Prof. Dra Krzymuskiego, w Collegium novum.

Zakłady Wydziału lekarskiego.

- 9) *Gabinet i prosektoryum anatomiczne*, pod kierunkiem i dozorem Prof. Dra Kostaneckiego, w zakładzie anatomicznym, ul. Kopernika, 12.

- 10) *Zakład fizjologiczny*, pod kierunkiem i dozorem Prof. Dra Cybulskiego, w Collegium medicum.
- 11) *Zakład farmakologiczny*, pod kierunkiem i dozorem Prof. Dra Łazarskiego, tamże.
- 12) *Zakład chemii lekarskiej*, pod kierunkiem i dozorem Prof. Dra Marchlewskiego, ul. Kopernika, 17.
- 13) *Gabinet i prosektoryum patologiczno-anatomiczne*, pod kierunkiem i dozorem Prof. Dra Browicza, w Collegium medicum.
- 14) *Zakład patologii ogólnej i doświadczalnej*, pod kierunkiem i dozorem Prof. Dra Kleckiego, tamże.
- 15) *Klinika lekarska*, pod kierunkiem i dozorem Prof. Dra Jaworskiego, ul. Kopernika 15.
- 16) *Klinika chirurgiczna*, pod kierunkiem i dozorem Prof. Dra Kadera, ul. Kopernika, 40.
- 17) *Gabinet anatomiczno-chirurgiczny*, pod kierunkiem i dozorem Prof. Dra Kadera, tamże.
- 18) *Klinika okulistyczna*, pod kierunkiem i dozorem Rady Dworu Prof. Dra Wicherkiewicza, ul. Kopernika, 40.
- 19) *Klinika położnicza*, jako też *Klinika chorób kobiet*, pod kierunkiem i dozorem Prof. Dra Rosnera ul. Kopernika, 7.
- 20) *Pracownia położniczo-ginekologiczna*, pod kierunkiem i dozorem Prof. Dra Rosnera, tamże.
- 21) *Klinika chorób dzieci*, pod kierunkiem i dozorem Prof. Dra Lewkowicza, w szpitalu św. Ludwika, ul. Strzelecka, 2.
- 22) *Klinika chorób wenerycznych i skórnych*, pod kierunkiem i dozorem Prof. Dra Reissa, w szpitalu św. Łazarza.
- 23) *Zakład medycyny sądowej*, pod kierunkiem i dozorem Prof. Dra Wachholza, w Collegium medicum.
- 24) *Zakład higieny*, pod kierunkiem i dozorem Prof. O. Bujwida, ul. Strzelecka, 7.
- 25) *Zakład weterynaryi*, pod kierunkiem i dozorem Prof. Dra Nowaka, ul. św. Jana, 20.
- 26) *Oddział laryngologiczny*, służący jako klinika laryngologiczna, pod kierunkiem i dozorem Prof. Dra Pieniążka, w szpitalu św. Łazarza.
- 27) *Ambulatoryum chorób nerwowych i umysłowych*, pod kierunkiem i dozorem Prof. Dra Piltza, w gmachu kliniki okulistycznej.
- 28) *Ambulatoryum dentystyczne*, pod kierunkiem i dozorem Prof. Dra Łepkowskiego, Rynek główny, 22.

Zakłady Wydziału filozoficznego.

- 29) *Observatorium astronomiczne*, pod kierunkiem i dozorem Prof. Dra Rudzkiego, ul. Kopernika, 25.
- 30) *Zakład fizyczny*, pod kierunkiem i dozorem Prof. Dra Witkowskiego, w Collegium physicum, ul. św. Anny, 6.
- 31) *Zakład chemiczny I-szy*, pod kierunkiem i dozorem Prof. Dra Olszewskiego, w gmachu chemicznym przy plantach, 22.
- 32) *Zakład chemiczny II-gi*, pod kierunkiem i dozorem Prof. Dra Schramma, tamże.
- 33) *Pracownia psychologii doświadczalnej*, pod kierunkiem i dozorem Prof. Dra Heinricha, Rynek główny, 28.
- 34) *Zakład chemii rolniczej*, pod kierunkiem i dozorem Prof. Dra Godlewskiego, w Collegium iuridicum, ul. Grodzka, 53.
- 35) *Gabinet mineralogiczny*, pod kierunkiem i dozorem Prof. Dra Morozewicza, w Collegium minus, ul. Gołębia, 11.
- 36) *Gabinet geologiczny*, pod kierunkiem i dozorem Prof. Dra Szajnochy, w Collegium physicum, ul. św. Anny, 6.
- 37) *Ogród botaniczny i pracownia botaniczna*, pod kierunkiem i dozorem Prof. Dra Rostafińskiego, ul. Kopernika, 25.
- 38) *Pracownia anatomii i fizjologii roślin*, pod kierunkiem i dozorem Prof. Dra Janczewskiego, w pawilonie ogrodu botanicznego, ul. Kopernika, 25.
- 39) *Gabinet zoologiczny*, pod kierunkiem i dozorem Prof. Dra Wierzejskiego, w Collegium physicum, ul. św. Anny, 6.
- 40) *Muzeum anatomii porównawczej*, pod kierunkiem i dozorem Prof. Dra Hoyera, tamże.
- 41) *Gabinet połączonych zbiorów historii sztuki i archeologii*, pod zarządkiem i dozorem Radey Dworu Prof. Dra Sokołowskiego i Prof. Dra Bieńkowskiego, w Collegium novum.
- 42) *Instytut geograficzny*, pod kierunkiem i dozorem Prof. Dra Szwarzenberg-Czernego, tamże.
- 43) *Zakład hodowli zwierząt*, pod kierunkiem i dozorem Prof. Dra Kleckiego, w Collegium iuridicum, ul. Grodzka, 53.
- 44) *Zakład inżynierji rolniczej*, - pod kierunkiem i dozorem Prof. Inż. Sikorskiego, tamże.
- 45) *Zakład nauki o hodowli roślin i rolnictwie*, pod kierunkiem i dozorem Prof. Dra Rogóyskiego, tamże.
- 46) *Pole doświadczalne*, pod kierunkiem i dozorem Prof. Dra Rogóyskiego, na Prądniku.
- 47) *Stacya rolnicza doświadczalna*, pod kierunkiem i dozorem Prof. Dra Jentysa, ul. Łobzowska, 24.

- 48) *Seminaryum matematyczne*, pod kierunkiem Prof. Dra Żorawkiego i Prof. Dra Zaremby, ul. św. Anny, 12.
- 49) *Seminaryum historyczne z pracownią*, pod kierunkiem Rady Dworu Prof. Dra Zakrzewskiego i Prof. Dra Czerbaka, w Collegium novum.
- 50) *Seminaryum i proseminaryum filologiczne*, pod kierunkiem Rady Dworu Prof. Dra Morawskiego, Prof. Dra Miodońskiego i Prof. Dra Sternbacha, ul. św. Anny 12.
- 51) *Seminaryum archeologii klasycznej*, pod kierunkiem Prof. Dra Bieńkowskiego, tamże.
- 52) *Seminaryum filologiczne słowiańskie*, pod kierunkiem Exc. Prof. Dra hr. Tarnowskiego i Prof. Dra Łosia, w Collegium novum.
- 53) *Seminaryum germanistyczne*, pod kierunkiem Prof. Dra Creizenacha, tamże.
- 54) *Seminaryum romańskie*, pod tymczasowym kierunkiem Doc. pryw. Dra Herzoga, tamże.
- 55) *Seminaryum filozoficzne*, pod kierunkiem Prof. Dra Straszewskiego i Prof. Dra Pawlickiego, ul. św. Anny, 12.

UWAGA. Uczniowie mogą w miarę potrzeby korzystać codziennie z wyżej wymienionych zakładów; inne zaś osoby, chcące je zwiedzić, winny się udać w tym względzie do właściwego Przełożonego. Warunki, pod którymi przyjmuje się uczniów do seminaryów, oznaczone są w statutach.

Wykaz wykładów na Wydziale teologicznym
wedle godzin.

Godziny wykładu		PRZEDMIOTY
od	do	
8	9	Filozofia: Dla I. roku: Logika i Noetyka, w poniedziałki i wtorki; Prof. p. z Dr. <i>Gabryl</i> .
		Dla I. i II. roku: Kosmologia, w środy i piątki; <i>Tenże</i> .
		Seminaryum filozoficzne, w czwartki; <i>Tenże</i> .
	10	Ex dogmatica speciali tractatus: De Deo Uno et Trino, de Deo Creatore et de Verbo Incarnato, fer. III: Zast. X. Dr. <i>Hanuszek</i> .
		Ex dogmatica speciali tractatus: De Deo Uno et Trino, de Deo Creatore et de Verbo Incarnato. Sabbato; <i>Idem</i> .
		Principia theologiae, Moralis, fer. II, III, IV et VI. Praelegens serius iudicabitur.
		Teologia pasterska: Homiletyka i Liturgika ogólna we wtorki i środy; Zastępca X. <i>Krupiński</i> .
9	10	Ex dogmatica fundamentalis tractatus: Existencia Dei, de religione, de revelatione, de Serphreas et Traditione, fer. II, III, IV, V et VI; Prof. p. o. Dr. <i>Gabryl</i> .
		Introductio speciali in Novum Testamentum; Doc. priv. Dr. <i>Kaczmarczyk</i> .
		Principia theologiae Moralis, fer. V. Praelegens sorius iudicabitur.

Godziny wykładu		PRZEDMIOTY
od	do	
9	10	Jus canonicum, fer. II; Prof. p. o. Dr. <i>Gromnicki</i> .
		Seminaryum z prawa kościelnego, w czwartki; <i>Tenże</i> .
		Teologia pasterska: Homiletyka i Liturgika ogólna, w piątki; Zast. X. <i>Krupiński</i> .
	11	Ex dogmatica speciali tractatus: De Deo Uno et Trino, de Deo Creatore et de Verbo Incarnato, fer. II, IV et V. Zast. X. Dr. <i>Hanuszek</i> .
12	Exegesis Evangelii secundum S. Matthaeum, fer. III. Prof. p. o. Dr. <i>Spis</i> .	
	Hermenentica sacra, fer. VI; <i>Idem</i> .	
10	11	Linguae hebraicae elementa, fer. V; Prof. p. o. Dr. <i>Knapieński</i> .
10	11	Historia Ecclesiae inde a cunabulis usque ad saeculum XVI, fer. V; Prof. p. o. Dr. <i>Chotkowski</i> .
		Ius canonicum, fer. V; Prof. p. o. Dr. <i>Gromnicki</i> .
		Ustawodawstwo synodalne w Polsce w XV i XVI wieku (ciąg dalszy), w środy; <i>Tenże</i> .
	12	Introductio generalis in libros ss. Vet. Test., fer. II, III et IV; Prof. p. o. Dr. <i>Knapieński</i> .
		Linguae hebraicae elementa, fer. VI; <i>Idem</i> .
		Linguae arabicae elementa, Sabbato; <i>Idem</i> .
	12	Historia Ecclesiae inde a cunabulis usque ad saeculum XVI, fer. II, III, IV et VI; Prof. p. o. Dr. <i>Chotkowski</i> .
		Jus canonicum, fer. III et VI; Prof. p. o. Dr. <i>Gromnicki</i> .
		Teologia pasterska: Hamiletyka i Liturgika ogólna, w poniedziałki i soboty; Zast. X. <i>Krupiński</i> .
		Gramatyka języka arabskiego, w soboty; Doc. pryw. X. Dr. <i>Golba</i> .

Godziny wykładu		PRZEDMIOTY
od	do	
11	12	Seminarium studii biblici, Vet. Test., fer. V; Prof. p. o. Dr. <i>Knapieński</i> .
		Exegesis Evangelii secundum S. Matthaem, fer. II et VI; Prof. p. o. Dr. <i>Spis</i> .
		Hermenentica sacra, fer. V; <i>Idem</i> .
		Seminaryum historyi kościelnej, w czwartki; Prof. p. o. Dr. <i>Chołkowski</i> .
		Ius canonicum, fer. IV; Prof. p. o. <i>Gromnicki</i> .
12	1	Exegesis sublimior epistolae b. Pauli Apli. ad Titum, fer. II et IV; Prof. p. o. Dr. <i>Spis</i> .

Wykaz wykładów na Wydziale prawa i administracji
wedle godzin.

Godziny wykładu		PRZEDMIOTY
od	do	
8	9	Medycyna sądowa z demonstracjami, w czwartki, piątki i soboty; Prof. p. z. Dr. <i>Wachholz</i> .
9	10	Historia państwa i prawa publicznego austriackiego, codziennie prócz sobót. Prof. p. z. Dr. <i>Ulanowski</i> .
		Historia ustroju Polski, Część II. (wiek XV—XVIII), we wtorki, środy, czwartki i piątki; Prof. p. n. Dr. <i>Kutrzeba</i> .
		Unie i inkorporacje w Polsce, w soboty; <i>Tenże</i> .
		Prawo polityczne ogólne i austriackie, codziennie prócz niedziel; Prof. p. n. Dr. <i>Rostworowski</i> .
		Austriackie ustawodawstwo skarbowe, we wtorki, środy i czwartki; Prof. p. n. Dr. <i>Michalski</i> .
10	11	Encyklopedia prawa i umiejętności politycznych, Część II. Encyklopedia prawa, we wtorki i czwartki; Prof. p. z. Dr. <i>Fierich</i> .
		Historia prawa niemieckiego, w poniedziałki; Prof. p. z. Dr. <i>Estreicher</i> .
		Prawo kościelne, w poniedziałki, środy i piątki; Prof. p. z. Dr. <i>Ulanowski</i> .
		Prawo małżeńskie kościelne i austriackie, we wtorki, czwartki i soboty; <i>Tenże</i> .

Godziny wykładu		PRZEDMIOTY
od	do	
10	11	Prawo handlowe, w poniedziałki, wtorki, środy i czwartki; Prof. p. z. Dr. <i>Górski</i> .
		Gielda i czynności giełdowe, w piątki; <i>Tenże</i> .
		Teorya ekonomii, codziennie prócz poniedziałków; Prof. p. z. Dr. <i>Czerkowski</i> .
11	12	Historya i instytucje rzymskiego prawa prywatnego, w piątki i soboty; Prof. p. z. Dr. <i>Wróblewski</i> .
		Historya i instytucje rzymskiego prawa prywatnego, w poniedziałki i wtorki; <i>Tenże</i> .
		Rzymskie prawo familijne i spadkowe, w środy i czwartki; <i>Tenże</i> .
	11	Postępowanie sądowo-cywilne, codziennie; Prof. p. z. Dr. <i>Fierich</i> .
		Austryackie prawo karne, codziennie prócz poniedziałków; Prof. p. z. Dr. <i>Krzymski</i> .
12	1	Historya prawa niemieckiego, w poniedziałki, wtorki, piątki i soboty; Prof. p. z. Dr. <i>Estreicher</i> .
		O zasadniczym ustroju kościoła i o stosunku tegoż do państwa z uwzględnieniem ustawodawstwa austryackiego, we wtorki, środy i piątki; Prof. p. n. Dr. <i>Brzeziński</i> .
		Nauka administracyi i austryackie prawo administracyjne, codziennie; Prof. p. z. Dr. <i>Jaworski</i> .
	1 $\frac{1}{2}$	Austryackie prawo cywilne, codziennie; Prof. p. z. Dr. <i>Zoll</i> .
3	4 $\frac{1}{2}$	Seminaryum z prawa politycznego i narodów, w czwartki; Prof. p. n. Dr. <i>Rostworowski</i> .
4	5	Medycyna sądowa z demonstracyami, w soboty; Prof. p. z. Dr. <i>Wachholz</i> .
	6	Seminaryum z prawa polskiego, w poniedziałki; Prof. p. n. Dr. <i>Kutrzeba</i> .

Godziny wykładu		PRZEDMIOTY
od	do	
5	6	Rzymskie prawo rodzinne i spadkowe, w poniedziałki i wtorki; Prof. p. z. Dr. <i>Wróblewski</i> .
		Zasady austriackiego ustawodawstwa administracyjnego w dziedzinie górnictwa i przemysłu, w piątki; Prof. p. n. Dr. <i>Michalski</i> .
	7	Seminarium z prawa niemieckiego, (dla uczniów II—IV roku prawa), w piątki; Prof. p. z. Dr. <i>Estreicher</i> .
		Ćwiczenia egzegetyczne w źródłach prawa kościelnego z uwzględnieniem ustawodawstwa austriackiego, w czwartki; Prof. p. n. Dr. <i>Brzeziński</i> .
6	8	Seminarium z prawa kościelnego i polskiego, w środy; Prof. p. z. Dr. <i>Ulanowski</i> .
		Seminarium z prawa cywilnego austriackiego, (dla słuchaczy z IV. roku), w środy; Prof. p. z. Dr. <i>Zoll</i> .
		Seminarium z prawa karnego, we wtorki; Prof. p. z. Dr. <i>Krzymski</i> .
		Seminarium ekonomiczno-statystyczne, w soboty; Prof. p. z. Dr. <i>Czerkawski</i> .

Wykaz wykładów na Wydziale lekarskim
według godzin.

Godziny wykładu		PRZEDMIOTY
od	do	
9		Fizjologia człowieka, w poniedziałki i wtorki; Prof. p. z. Dr. <i>Cybulski</i> .
		Chemia lekarska stosowana, w środy, czwartki i piątki; Prof. p. z. Dr. <i>Marchlewski</i> .
9 ^{1/2}		Ćwiczenia w badaniu fizycznym chorych wraz z wykładem o jego podstawach naukowych, w soboty; Prof. p. n. Dr. <i>Pareński</i> .
8		Klinika medyczna wraz z wykładem patologii i terapii szczególnej, codziennie; Prof. p. z. Dr. <i>Jaworski</i> .
		Dyagnostyka chorób układu nerwowego, w soboty; Prof. p. n. Dr. <i>Domański</i> .
		Ćwiczenia w rozpoznawaniu i leczeniu chorób chirurgicznych, w niedziele; Doc. pryw. Dr. <i>Rutkowski</i> .
10		Sześciotygodniowy kurs dentystyki, w poniedziałki i środy; Prof. p. n. Dr. <i>Łepkowski</i> .
		Klinika chorób skórnych i wenerycznych, we wtorki; Prof. p. z. Dr. <i>Reiss</i> .
8 ^{1/2}		Klinika chorób skórnych i wenerycznych, w czwartki i piątki; <i>Tenże</i> .
		Fizjologia człowieka, w środy, czwartki i piątki; Prof. p. z. Dr. <i>Cybulski</i> .

Godziny wykładu		PRZEDMIOTY
od	do	
9	10	Patologia doświadczalna układu nerwowego, w soboty; Doc. pryw. Dr. <i>Wrzosek</i> .
		Ćwiczenia w wyjmowaniu i wypełnianiu zębów, codziennie nie wyłączając sobót; Prof. p. n. Dr. <i>Łepkowski</i> .
	10 ^{1/2}	Ćwiczenia fizjologiczne, w poniedziałki i wtorki; Prof. p. z. Dr. <i>Cybulski</i> .
	11	Operacje aseptyczne (publicum), w dniach później oznaczyć się mających; Prof. p. z. Dr. <i>Kader</i> .
Klinika położniczo-ginekologiczna, codziennie; Prof. p. z. Dr. <i>Rosner</i> .		
9	11	Sześciotygodniowy kurs psychiatrii, dla Doktorów, kandydatów do egzaminu fizykackiego, codziennie; Prof. n. t. Dr. <i>Zuławski</i> .
10		Histologia ogólna i szczegółowa, w środy, czwartki i piątki; Prof. p. n. Dr. <i>Maziarski</i> .
		Farmakologia i katagrafologia, codziennie; Prof. p. z. Dr. <i>Łazarski</i> .
		Klinika chorób dzieci, codziennie; Prof. p. n. Dr. <i>Lewkowicz</i> .
10	11	Ćwiczenia histologii patologicznej, w soboty i niedziele; Prof. p. n. Dr. <i>Ciechanowski</i> .
		Dyagnostyka chirurgiczna, w soboty; Prof. n. t. Dr. <i>Bossowski</i> .
		Ćwiczenia praktyczne w badaniu, rozpoznawaniu i leczeniu chorób ginekologicznych, w soboty; Doc. pryw. Dr. <i>Braun</i> .
11	12	Anatomia topograficzna z ćwiczeniami praktycznymi, w środy i piątki; Prof. p. n. Dr. <i>Bochenek</i> .
	11	Histologia ogólna i szczegółowa, w poniedziałki i wtorki; Prof. p. n. Dr. <i>Maziarski</i> .
Chemia dla medyków, codziennie; Prof. p. z. Dr. <i>Marchlewski</i> .		
Patologia ogólna i doświadczalna, codziennie; Prof. p. z. Dr. <i>Klecki</i> .		

Godziny wykładu		PRZEDMIOTY
od	do	
		Farmakognozya, codziennie; Prof. p. z. Dr. <i>Łazarcki</i> .
	12	Sześciotygodniowe kursa praktyczne w rozpoznawaniu i leczeniu chorób nosa, gardła, krtani i tchawicy, codziennie; Prof. p. z. Dr. <i>Pieniążek</i> .
11		Wykłady patologii i terapii chorób ocznych i poliklinika okulistyczna, I część, w środy; c. k. Radca Dworu Prof. p. z. Dr. <i>Wicherkiewicz</i> .
	1	Klinika chirurgiczna wraz z wykładami teoretycznymi z dziedziny chirurgii specjalnej i ogólnej, codziennie; Prof. p. z. Dr. <i>Kader</i> .
11		Wykłady patologii i terapii chorób ocznych i poliklinika okulistyczna, I część, we wtorki i piątki; c. k. Radca Dworu Prof. p. z. Dr. <i>Wicherkiewicz</i> .
	1	Anatomia opisowa ciała ludzkiego, codziennie nie wyłączając sobót; Prof. p. z. Dr. <i>Kostanecki</i> .
		Anatomia patologiczna, codziennie; Prof. p. z. Dr. <i>Browicz</i> .
12		O sposobach badania oka (publicum) w środy; c. k. Radca Dworu Prof. p. z. Dr. <i>Wicherkiewicz</i> ,
	1½	Sześciotygodniowy kurs chorób uszu, w soboty i niedziele; Doc. pryw. Dr. <i>Nowotny</i> .
1	2	Ćwiczenia w sekcjach patologicznych, w poniedziałki, środy; i piątki; Doc. pryw. Dr. <i>Gliński</i> .
2½	5	Klinika chorób nerwowych i umysłowych, w wtorki i czwartki; Prof. p. n. Dr. <i>Piltz</i> .
	4	Hygienia, — wykłady z ćwiczeniami, codziennie; Prof. p. z. Dr. <i>Bujwid</i> .
3	5	Chirurgia ogólna i ortopedyczna, w soboty; Doc. pryw. Dr. <i>Chlumsky</i> .
	6	Ćwiczenia sekcyjne, codziennie nie wyłączając, sobót; Prof. p. z. Dr. <i>Kostanecki</i> .
4	5	Medycyna sądowa, w środy; Prof. p. z. Dr. <i>Wachholz</i> .

Godziny wykładu		PRZEDMIOTY
od	do	
4		Ćwiczenia w badaniu krtani, tchawicy, gardła i nosa nie okazujących zbroczeń obok anatomii topograficznej i fizjologii tychże, w soboty; Prof. p. n. Dr. <i>Baurowicz</i> .
	6	Medycyna sądowa, w poniedziałki i wtorki; Prof. p. z. Dr. <i>Wachholz</i> .
4 1/2		Ćwiczenia kliniczne na chorych, wyłącznie dla uczniów zapisanych na wykłady kliniki medycznej — w dniach później oznaczyć się mających; Prof. p. z. Dr. <i>Jaworski</i> i asyst. klin. Dr. <i>Szurek</i> .
5	7	Ćwiczenia embryologiczne, w soboty; Prof. p. n. Dr. <i>Godlewski</i> .
6		Embryologia szczegółowa zwierząt kręgowych i człowieka, w poniedziałki i wtorki; Prof. p. n. Dr. <i>Godlewski</i> .
	7	Ćwiczenia w badaniu narządu słuchowego prawidłowego, obok anatomii topograficznej i fizjologii tegoż, w soboty; Prof. n. t. Dr. <i>Baurowicz</i> .
		Kurs masażu, codziennie; Doc. pryw. Dr. <i>Chlumsky</i> .
	8	Wykład o operacjach położniczych wraz z ćwiczeniami na balwanach, we wtorki; Doc. pryw. Dr. <i>Dobrowolski</i> .
		Fizjologia i dyetetyka ciąży, porodu i pòłogu, w piątki; <i>Tenże</i> .

**Wykaz wykładów na Wydziale filozoficznym
według godzin.**

Godziny wykładu		PRZEDMIOTY
od	do	
		Socjologia, w poniedziałki, wtorki, czwartki i piątki; Prof. p. z. X. Dr. <i>Pawlicki</i> .
		O filozofii Schopenhauera, w środy; <i>Tenże</i> .
		Czasy Ludwika XIV, codziennie prócz sobót; c. k. Radca Dworu Prof. p. z. Dr. <i>Zakrzewski</i> .
		Semazjologia Cz. II. O indywidualnem znaczeniu wyrazów i wogóle tworów językowych, w poniedziałki, wtorki i środy; Prof. p. z. Dr. <i>Rozwadowski</i> .
8	9	O językach indoeuropejskich, znanych tylko niedokładnie lub niepewnych co do swej przynależności indoeuropejskich, w czwartki i piątki; <i>Tenże</i> .
		Objaśnianie chórowych pieśni Sofoklesa, codziennie prócz sobót; Prof. p. z. Dr. <i>Sternbach</i> .
		Ćwiczenia w seminaryum matematycznym dla starszych, w wtorki i czwartki Prof. p. z. Dr. <i>Żorawski</i> .
		Rachunek całkowity, w poniedziałki, środy i piątki; Prof. p. z. Dr. <i>Zaremba</i> .
		Ćwiczenia histologiczne, wyłącznie dla rolników, w poniedziałki; Prof. p. z. Dr. <i>Hoyer</i> .

Godziny wykładu		PRZEDMIOTY
od	do	
8		Ćwiczenia krytyczne z dyplomatyki polskiej (dla znających paleografię łacińską) w soboty; Prof. p. z. Dr. <i>Krzyżanowski</i> .
		Dzieje Polski w XIV wieku, w poniedziałki i czwartki; Prof. p. z. Dr. <i>Czermak</i> .
10		Czasy Jana Kazimierza, w wtorki, środy i piątki; <i>Tenże</i> .
		Poezya epoki augustowskiej, w wtorki, środy i czwartki; c. k. Radca Dworu Prof. p. z. Dr. <i>Morawski</i> .
9	10	W proseminaryum łacińskim. Ćwiczenia gramatyczne i stylistyczne, w piątki i soboty; <i>Tenże</i> .
		Młodszy romantycy, we wtorki; Prof. p. n. Dr. <i>Windakiewicz</i> .
11		O liniach krzywych i powierzchniach stopnia drugiego, w wtorki i czwartki; Prof. p. z. Dr. <i>Żorawski</i> .
		Chemia farmaceutyczna, w poniedziałki wtorki środy i czwartki; Prof. p. z. Dr. <i>Schramm</i> .
10		Ćwiczenia botaniczne dla rolników, w soboty; c. k. Radca Dworu Prof. p. z. Dr. <i>Janczewski</i> .
		Etnologia i etnografia, w wtorki, czwartki i piątki; Prof. p. z. Dr. <i>Szwarcenberg-Czerny</i> .
11		Współzawodnictwo gospodarcze Ameryki i Europy, w soboty; Doc. pryw. Dr. <i>Bujak</i> .
		Składnia języka łacińskiego, codziennie prócz sobót; Prof. p. z. Dr. <i>Miodoński</i> .
10		Literatura polska XVI wieku w wtorki, środy i czwartki; Prof. p. n. Dr. <i>Windakiewicz</i> .
		Liryki pseudoklasycy, we wtorki, <i>Tenże</i> .
		Historia literatury ruskiej od najdawniejszych czasów, w poniedziałki i wtorki; Prof. p. z. Dr. <i>Tretiak</i> .
		Ludowa poezja ruska, w soboty; <i>Tenże</i> .

Godziny wykładu		PRZEDMIOTY
od	do	
10	11	Ogólny kurs astronomii, codziennie prócz sobót; Prof. p. z. Dr. <i>Rudzki</i> .
11	12	Historia rzeźby rzymskiej, cz. I. w wtorki, środy i czwartki; Prof. p. z. Dr. <i>Bieńkowski</i> .
		Morfologia polska, w poniedziałki i wtorki; Prof. p. z. Dr. <i>Łoś</i> .
		Historia literatury czeskiej, w środy, czwartki i piątki; <i>Tenże</i> .
		Teoria sprężystości i hydrodynamika, w poniedziałki, wtorki, środy, czwartki i piątki; Prof. p. z. Dr. <i>Natanson</i> .
		Proseminaryum archeologiczne, w poniedziałki; Prof. p. z. Dr. <i>Bieńkowski</i> .
		Seminaryum archeologiczne dla starszych, (czynny spóludział niezbędnie wymagany) w soboty; <i>Tenże</i> .
		Seminaryum słowiańskie, w soboty; Prof. p. z. Dr. <i>Łoś</i> .
		Dzieje myśli nowożytnej od Leonarda da Vinci i Kopernika aż do Kanta i do wybuchu rewolucji francuskiej, w poniedziałki, wtorki, środy i czwartki. (Wykład wliczalny kandydatom stanu nauczycielskiego do egzaminu); Prof. p. z. Dr. <i>Straszewski</i> .
		Zagadnienie przyczynowości, w piątki; <i>Tenże</i> .
		Historia sztuki XVI i XVII w. w poniedziałki, wtorki i środy; c. k. Radca Dworu Prof. p. z. Dr. <i>Sokołowski</i> .
12	1	Ćwiczenia praktyczne, w czwartki i piątki; <i>Tenże</i> .
		Kultura epoki neolitycznej ze szczególnem uwzględnieniem zabytków ceramiki malowanej na ziemiach dawnej Polski, w soboty; Prof. n. t. Dr. <i>Demetrykiewicz</i> .
		Ueber das höfische Epos, w wtorki i środy; Prof. p. z. Dr. <i>Creizenach</i> .
		Übungen des germanistischen Seminars 1) Grammatische Übungen, w czwartki; <i>Tenże</i> .

Godziny wykładu		PRZEDMIOTY	
od	do		
2	3	Konjugacya sanskrycka wraz z objaśnianiem tekstów sanskryckich, w czwartki; Prof. p. n. Dr. <i>Mańkowski</i> .	
		Kurs elementarny języka angielskiego, w wtorki i piątki; Lektor p. Michał <i>Dzienicki</i> .	
		Ćwiczenia ustne i piśmienne, w środy i soboty; <i>Tenże</i> .	
		Tłumaczenie i objaśnianie autorów klasycznych, w poniedziałki i czwartki; <i>Tenże</i> .	
		Oddział I: Nauka praktyczna zasad ogólnych języka francuskiego, w poniedziałki i środy; Lektor p. Paweł <i>Rongier</i> .	
	Oddział II: Ćwiczenia gramatyczne, we wtorki; <i>Tenże</i> .		
	Ćwiczenia kouwersacyjne, Gallicyzmy, w piątki; <i>Tenże</i> .		
	Czytanie i objaśnianie autorów klasycznych, w soboty; <i>Tenże</i> .		
	4	4	Konjugacya sanskrycka wraz z objaśnianiem tekstów sanskryckich, w soboty; Prof. p. n. Dr. <i>Mańkowski</i> .
			Seminarjum greckie: Eurypidesa Medea, we wtorki; Prof. p. z. Dr. <i>Sternbach</i> .
Proseminaryum greckie: Ćwiczenia gramatyczno-stylistyczne, w środy; <i>Tenże</i> .			
3	4	Rozwój zagadnień filozoficznych w filozofii greckiej, w poniedziałki i piątki; Prof. p. n. Dr. <i>Heinrich</i>	
		Mach i jego teoria poznania, w środy; <i>Tenże</i> .	
		Dzieje malarstwa w Polsce w wieku XVII i XVIII w poniedziałki i wtorki; Prof. p. z. Dr. hr. <i>Mycielski</i> .	
		Krajobraz w malarstwie wieku XIX, w środy i czwartki; <i>Tenże</i> .	
		Ćwiczenia praktyczne w źródłach do dziejów sztuki, w piątki; <i>Tenże</i> .	

Godziny wykładu		PRZEDMIOTY
od	do	
3		O indyjskiej poezji epicznej: Rámáyana i mniejsze poematy epiczne, w czwartki; Prof. p. n. Dr. <i>Mańkowski</i> .
	4	Ueber Goethe's Leben und Werke, w czwartki, piątki i soboty; Prof. p. z. Dr. <i>Creizenach</i> .
	6	Ćwiczenia chemiczne dla przyrodników, w dniach dowolnych, prócz sobót; Prof. p. z. Dr. <i>Schramm</i> .
4		Sfragistyka średniowieczna, w piątki; Prof. p. z. Dr. <i>Krzyżanowski</i> .
		Historya polska w drugiej połowie XIII wieku, w środy i czwartki; <i>Tenże</i> .
	5	Kultura epoki neolitycznej ze szczególnem uwzględnieniem zabytków ceramiki malowanej na ziemiach dawnej Polski, w poniedziałki; Prof. n. t. Dr. <i>Demetrykiewicz</i> .
		Historya literatury polskiej (od XV do XX wieku) w wtorki, środy i czwartki; Exc. Prof. p. z. Dr. hr. <i>Tarnowski</i> .
		Stenografia polska (kurs niższy) w wtorki i czwartki; Lektor p. Henryk <i>Nennel</i> .
		Elektryczność i magnetyzm, we wtorki; Prof. p. z. Dr. <i>Witkowski</i> .
		Seminaryum historyczne, w soboty; Prof. p. z. Dr. <i>Czermak</i> .
	6	W seminaryum Iacińskim: Satyry Juwenalisa, w poniedziałki; Prof. p. z. Dr. <i>Morawski</i> .
		Seminaryum dla starszych; Prof. Dr. <i>Zaremba</i> .
	5	
6		Objaśnianie staroruskich tekstów, we czwartki; Prof. p. z. Dr. <i>Tretiak</i> .
		Metodyczne ćwiczenia w zakresie historii literatury, w piątki; <i>Tenże</i> .

Godziny wykładu		PRZEDMIOTY
od	do	
5	6	Elektryczność i magnetyzm; Prof. p. z. Dr. <i>Witkowski</i> .
		Konwersatorium fizyczne (wspólnie z Prof. <i>Natansonem</i>) we wtorki; <i>Tenże</i> .
		Konwersatorium fizyczne, w wtorki; Prof. p. z. Dr. <i>Natanson</i> .
		Ćwiczenia geologiczne dla rolników, w czwartki; Prof. p. z. Dr. <i>Szajnocha</i> .
7	7	Ćwiczenia praktyczne dla początkujących, w wtorki; <i>Tenże</i> .
		Übungen für Anfänger, w środy; Prof. p. z. Dr. <i>Creizenach</i> .
		Ćwiczenia niemieckie ustne, w poniedziałki i piątki; Lektor p. <i>Adolf Stylo</i> .
6	8	Rozdziały wybrane z anatomii porównawczej kręgowców, w środy i czwartki; Prof. p. z. Dr. <i>Hoyer</i> .
		Seminaryum filozoficzne: a) Ćwiczenia w myśleniu metodycznym i w określaniu pojęć (dla początkujących) w poniedziałki; Prof. p. z. Dr. <i>Straszewski</i> .
		b) Ćwiczenia w opracowywaniu zagadnień metafizycznych (dla pp. słuchaczy III i IV roku, którzy już brali udział w pracach Seminaryum) w czwartki; <i>Tenże</i> .
		Seminaryum filozoficzne (oddział historii filozofii) w wtorki; Prof. p. z. X. Dr. <i>Pawlicki</i> .
		Ćwiczenia geograficzne, w wtorki; Prof. p. z. Dr. <i>Szwarzenberg-Czerny</i> .
		Ćwiczenia praktyczne w seminaryum historycznym, w środy; c. k. Radca Dworu Prof. p. z. Dr. <i>Zakrzewski</i> .
		Elementarna nauka języka ruskiego, w czwartki; Lektor p. <i>Bohdan Lepki</i> .
Opowiadania Marka Wovczka, w soboty; <i>Tenże</i> .		
7	8	Literarchistorische Uebungen, w środy; Prof. p. z. Dr. <i>Creizenach</i> .
		Ćwiczenia niemieckie piśmienne stylistyczne, w poniedziałki i piątki; Lektor p. <i>Adolf Stylo</i> .

PRZEDMIOTY	Godziny w tygodniu
Kultury i magisterium; Prof. p. a. Dr. Wilmowski.	
Kontrowersyjny i naukowy; Prof. p. a. Dr. Wilmowski.	
Kontrowersyjny i naukowy; Prof. p. a. Dr. Wilmowski.	
Kontrowersyjny i naukowy; Prof. p. a. Dr. Wilmowski.	
Kontrowersyjny i naukowy; Prof. p. a. Dr. Wilmowski.	
Kontrowersyjny i naukowy; Prof. p. a. Dr. Wilmowski.	
Kontrowersyjny i naukowy; Prof. p. a. Dr. Wilmowski.	
Kontrowersyjny i naukowy; Prof. p. a. Dr. Wilmowski.	
Kontrowersyjny i naukowy; Prof. p. a. Dr. Wilmowski.	
Kontrowersyjny i naukowy; Prof. p. a. Dr. Wilmowski.	
Kontrowersyjny i naukowy; Prof. p. a. Dr. Wilmowski.	
Kontrowersyjny i naukowy; Prof. p. a. Dr. Wilmowski.	
Kontrowersyjny i naukowy; Prof. p. a. Dr. Wilmowski.	
Kontrowersyjny i naukowy; Prof. p. a. Dr. Wilmowski.	
Kontrowersyjny i naukowy; Prof. p. a. Dr. Wilmowski.	
Kontrowersyjny i naukowy; Prof. p. a. Dr. Wilmowski.	
Kontrowersyjny i naukowy; Prof. p. a. Dr. Wilmowski.	
Kontrowersyjny i naukowy; Prof. p. a. Dr. Wilmowski.	



WYKAZY I GWICZONY

Wykłady i ćwiczenia dla przyrodników w półroczu zimowym r. szk. 1908/1909.

		8—9	9—10	10—11	11—12	12—1	2—3	3—4	4—5	5—6	6—7	7—8	8—9	9—9 ^{1/2}				
ROK I.	Poniedziałek	Krystalografia; <i>Prof. Morozewicz.</i>	Wstęp do geometrii analitycznej; <i>Prof. Zorawski.</i>	Fizyka doświadczalna część I; <i>Prof. Wilkowski.</i>	Chemia nieorganiczna; <i>Prof. Okazewski.</i>	Anatomia zwierząt domowych; <i>Prof. Hoyer.</i>												
	Wtorek	Wstęp do analizy; <i>Prof. Zaremba.</i>	Krystalografia; <i>Prof. Morozewicz.</i>															
	Środa	Krystalografia; <i>Prof. Morozewicz.</i>	Wstęp do geometrii analitycznej; <i>Prof. Zorawski.</i>															
	Czwartek	Wstęp do analizy; <i>Prof. Zaremba.</i>																
	Piątek		Wstęp do geometrii analitycznej; <i>Prof. Zorawski.</i>															
	Sobota	Ćwiczenia w seminaryum matem. dla młodszych; <i>Prof. Zorawski.</i>							Ćwiczenia anatomiczne; <i>Prof. Hoyer.</i>									
ROK II.	Poniedziałek																	
	Wtorek																	
	Środa	Botanika ogólna część I; <i>Prof. Rostafński.</i>																
	Czwartek		Zoologia ogólna i systematyka; <i>Prof. Wierzejski.</i>															
	Piątek				Ćwiczenia botaniczne; <i>Prof. Janczewski.</i>													
	Sobota			Ćwiczenia w pracowni fizycznej; <i>Prof. Wikowski.</i>														
ROK III. (Chemicy i mineralogowie).	Poniedziałek																	
	Wtorek																	
	Środa																	
	Czwartek	Chemia rolnicza; <i>Prof. Gollenski sen.</i>		Petrografia ogólna; <i>Prof. Morozewicz.</i>														
	Piątek		Połączenia aromatyczne; <i>Prof. Schramm.</i>	Petrografia ogólna; <i>Prof. Morozewicz.</i>														
	Sobota																	
ROK III. (Biologowie).	Poniedziałek																	
	Wtorek																	
	Środa																	
	Czwartek	Biologia ogólna; <i>Prof. Siedlecki.</i>																
	Piątek		Przegląd rodnio-wo-ów; <i>Prof. Rostafński.</i>															
	Sobota				Ćwiczenia praktyczne; <i>Prof. Wierzejski.</i>													
ROK IV. (Chemicy i mineralogowie).	Poniedziałek																	
	Wtorek																	
	Środa																	
	Czwartek			Petrografia ogólna; <i>Prof. Morozewicz.</i>														
	Piątek		Połączenia aromatyczne; <i>Prof. Schramm.</i>	Petrografia ogólna; <i>Prof. Morozewicz.</i>														
	Sobota																	
ROK IV. (Biologowie).	Poniedziałek																	
	Wtorek																	
	Środa																	
	Czwartek	Biologia ogólna; <i>Prof. Siedlecki.</i>																
	Piątek		Przegląd rodnio-wo-ów; <i>Prof. Rostafński.</i>															
	Sobota				Ćwiczenia praktyczne; <i>Prof. Wierzejski.</i>													

UWAGA: Godziny wolne można poświęcić na wysłuchanie przedmiotów ogólnokształcących (filozofii, literatury, historii).

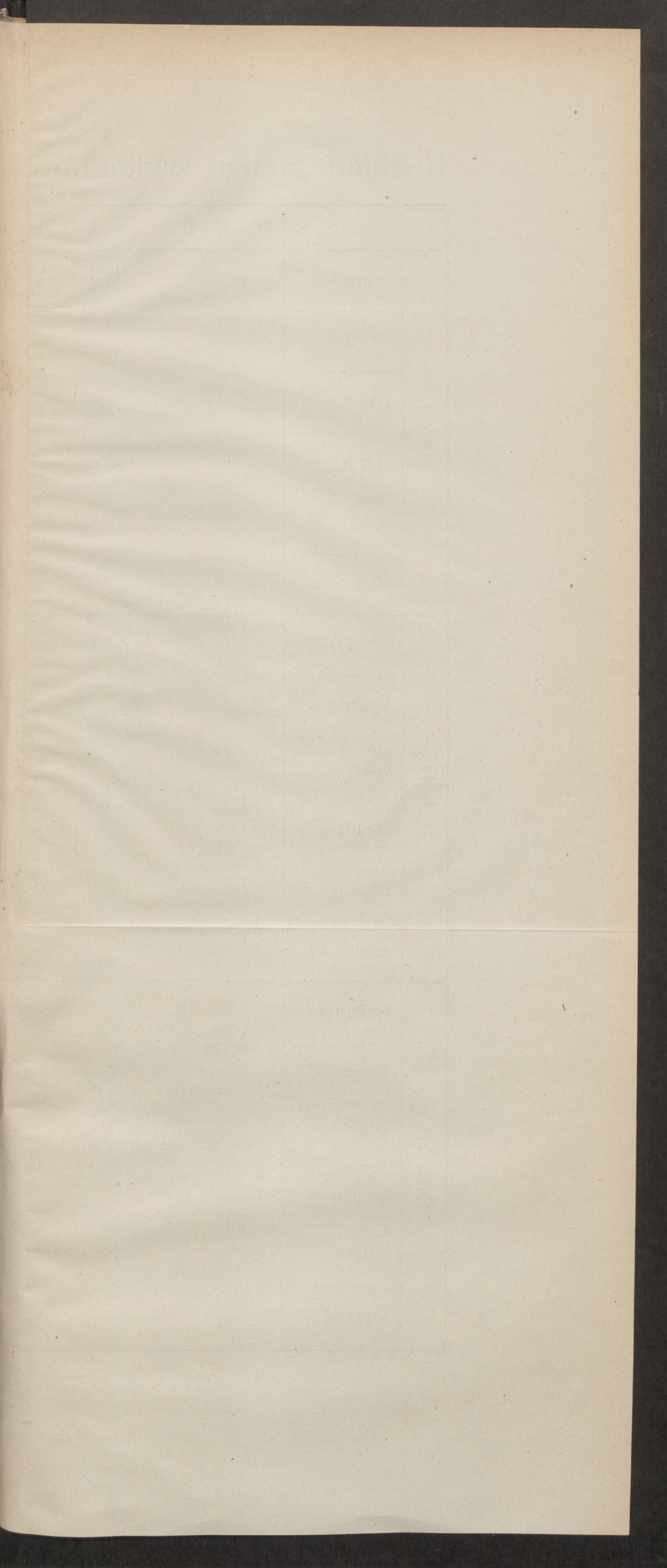

Rozkład godzin wykładów i ćwiczeń na Studium rolniczym w półroczu zimowym 1908/9.

		8—9	9—10	10—11	11—12	12—1	3—4	4—5	5—6
Rok I.	Poniedziałek		Ćwiczenia w histologii zwierząt domowych; <i>Prof. Dr. Hoyer.</i>			Anatomia i histologia zwierząt domowych; <i>Prof. Dr. Hoyer.</i>	Zasady prawa cywilnego; <i>Prof. Dr. Górski.</i>		
	Wtorek								
	Środa		Botanika ogólna; <i>Prof. Dr. Janczewski.</i>	Fizyka doświadczalna; <i>Prof. Dr. Wilkoniński.</i>	Chemia nieorganiczna; <i>Prof. Dr. Olszewski.</i>				
	Czwartek							Ćwiczenia chemiczne; <i>Prof. Dr. Schramm.</i>	
	Piątek	Geometria wykreslna z rysunkami; <i>Asystent Gologurski.</i>					Zasady prawa cywilnego; <i>Prof. Dr. Górski.</i>		
	Sobota		Ćwiczenia w anatomii zwierząt domowych; <i>Prof. Dr. Hoyer.</i>		Ćwiczenia botaniczne; <i>Prof. Dr. Janczewski.</i>				
Rok II.	Poniedziałek					Nauka żywienia zwierząt domowych; <i>Prof. Dr. Klecki.</i>			
	Wtorek		† Patologia roślin; <i>Doc. pryw. Brzeziński.</i>	Ogólna nauka uprawy roślin; <i>Prof. Dr. Rogóyski.</i>	Hodowla zwierząt domowych; <i>Prof. Dr. Klecki.</i>	Zasady geologii i petrografii; <i>Prof. Dr. Szajnocha.</i>			
	Środa					Nauka żywienia zwierząt domowych; <i>Prof. Dr. Klecki.</i>			
	Czwartek	Chemia rolnicza; <i>Prof. Dr. Godlewski.</i>	Mechanika rolnicza; <i>Asystent Gologurski.</i>	Hodowla zwierząt domowych; <i>Prof. Dr. Klecki.</i>		Zasady geologii i petrografii; <i>Prof. Dr. Szajnocha.</i>		Ćwiczenia w chemii rolniczej; <i>Prof. Dr. Godlewski.</i>	
	Piątek		† Patologia roślin; <i>Doc. pryw. Brzeziński.</i>		Nauka gospodarstwa społecznego; <i>Prof. Dr. Czerkanski.</i>				
	Sobota		Ćwiczenia rysunkowe z inżynierii rolniczej; <i>Inżynier Turczynowicz.</i>				Budownictwo wiejskie; <i>Inż. Kuhl.</i>		
Rok III.	Poniedziałek	Weterynaryja; <i>Prof. Dr. Nowak.</i>		Encyklopedia leśnictwa; <i>Radca leśnictwa Nowicki.</i>	Nauka skarbowości; <i>Prof. Dr. Michalski.</i>	Nauka żywienia zwierząt domowych; <i>Prof. Dr. Klecki.</i>			
	Wtorek		Nauka zarządu gospodarstwa wiejskiego.	Ogrodownictwo i sadownictwo; <i>Doc. pryw. Brzeziński.</i>		Technologia rolnicza; <i>Prof. Dr. Marchlewski.</i>	Konwersatorium z zarządu gospodarskiego.		
	Środa	Demonstracje weterynaryjne; <i>Prof. Dr. Nowak.</i>			Szczegółowa uprawa roślin; <i>Prof. Dr. Rogóyski.</i>	Nauka żywienia zwierząt domowych; <i>Prof. Dr. Klecki.</i>			
	Czwartek								
	Piątek	Nauka zarządu gospodarstwa wiejskiego.	O nawozach pomocniczych; <i>Prof. Dr. Jentys.</i>	Szczegółowa uprawa roślin; <i>Prof. Dr. Rogóyski.</i>	Melioracje rolnicze; <i>Inż. Turczynowicz.</i>	Technologia rolnicza; <i>Prof. Dr. Marchlewski.</i>	Konwersatorium o uprawie roślin; <i>Prof. Dr. Rogóyski.</i>	† Zasady austriackiego prawa administracyjnego z dziedziny górnictwa i przemysłu; <i>Prof. Dr. Michalski.</i>	
	Sobota			Encyklopedia leśnictwa; <i>Radca leśnictwa Nowicki.</i>		Konwersatorium z hodowli zwierząt domowych; <i>Prof. Dr. Klecki.</i>			

† oznacza wykłady nadobowiązkowe.

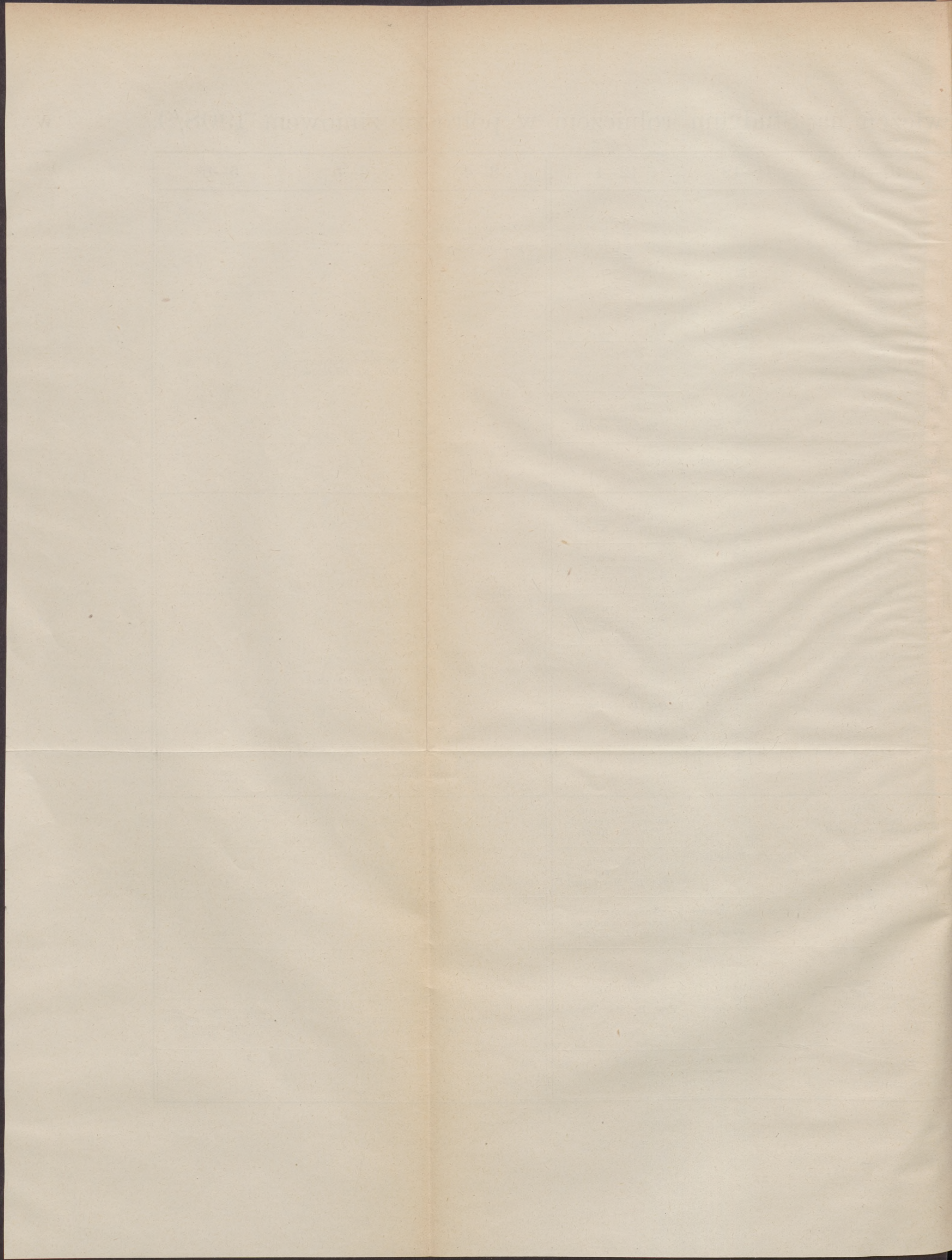

Doc. pryw. Dr. Adam Wrzosek będzie w półroczu zimowym 1908/9 wykładał: *Ćwiczenia z patologii doświadczalnej układu nerwowego*, a nie *Patologię doświadczalną układu nerwowego*, 1 godzina tygodniowo, w soboty od 9 do 10 rano (liczba uczniów ograniczona).

Faint, illegible text, possibly bleed-through from the reverse side of the page.