

DYREKCJA STUDIUM ROLNICZEGO L.

Podano d. 19

C. K. UNIwersYTET JAGIELLOŃSKI

W KRAKOWIE

SPIS WYKŁADÓW

W PÓLROCZU LETNIEM.

Rok szkolny 1908/909.



Biblioteka Jagiellońska



1002470226

Początek półrocza: 15. kwietnia 1909. — Koniec półrocza: 31. lipca 1909. — Początek wpisów: 8. kwietnia 1909. — Koniec wpisów: 23. kwietnia 1909. — W czasie od 24. kwietnia do 1. maja wpisywać się można tylko za zezwoleniem odnośnego grona profesorskiego, w czasie od 2-go maja do końca maja 1909. tylko za pozwoleniem Senatu akademickiego.

W KRAKOWIE.

CZCIONKAMI DRUKARNI UNIwersYTETU JAGIELLOŃSKIEGO

pod zarządkiem Józefa Filipowskiego.

1909.

2

WYDZIAŁ HISTORII I SOCJOLOGII
KATEDRA HISTORII
19

SPIS WYKŁADÓW



403358

III

1908/1909 półroczne letnie

NAKŁADEM SENATU AKADEMICKIEGO.

Bibl. Jagiell.
19820 KZ 675/42

WYKAZ ODCZYTÓW

na półrocze letnie roku szkolnego 1908/909.

UWAGI OGÓLNE.

1) Wszystkie przedmioty, jeżeli nie są wyraźnie jako bezpłatne oznaczone, będą wykładane za opłatą najmniejszego czesnego i do nich stosuje się prawo uwolnienia od całego lub połowy czesnego.

2) Przedmiot, jedną gwiazdką oznaczony, wykładany będzie za opłatą najmniejszego czesnego, bez względu na otrzymane uwolnienie.

3) Przedmiot, dwiema gwiazdkami oznaczony, będzie wykładany za opłatą wyższego czesnego, bez względu na otrzymane uwolnienie.

4) Każdy przedmiot w takim języku wykładany będzie, w jakim jest ogłoszony.

A) Wydział teologiczny.

Ex dogmatica fundamentali tractatus: De Ecclesia, de Romano Pontifice, de fidei gnosti, 5 horas per hebdom., fer. II., III., IV., V. et VI., hor. 9—10, Lect. Nr. 40; Prof. p. o. Dr. Gabryl.

Filozofia: Dla I roku: *Nauka o bycie*, 2 godziny tygodniowo, w poniedziałki i wtorki od 8—9, tamże. — Dla I. i II. roku: *Historia filozofii wieku XIX.*, 2 godziny tygodniowo, w środy i piątki od 8—9, w sali Nr. 35; Tenże.

Seminaryum filozoficzne: Teorya o budowie materyi, we czwartki od 8—9, w sali Nr. 3; Tenże.

Introductio specialis in libros ss. Vet. Test., 6 horas per hebdomadem, fer. II., III. et IV., hor. 10—12, Lect. Nr. 32; Prof. p. o. Dr. Knapiński.

Seminarium Studii biblici Vet. Test., 1 horas per hebdomadem, fer. V. h. 10—12, ibidem; Idem.

- Linguae hebraica: Analysis selectorum capitum textum hebraici*, 2 hor. per hebd., fer. VI. h. 10—12, ibidem; Idem.
- Linguae arabica: Analysis primorum capitum libri Genoseos, arabicae versionis S. Scripturae*, 2 horas per hebd. Sabbato h. 10—12, ibidem; Idem.
- Exegesis epistolae b. Pauli Apli ad Corinthios*, 5 horas per hebd. fer. II. et VI. h. 11—12 et fer. III. h. 9—12, Lect. Nr. 5; Prof. p. o. Dr. Spis.
- Introdictio specialis in libros ss. Novi Test.*, 4 horas per hebdomadem, fer. V. h. 11—12 et fer. VI. h. 9—12, ibidem; Idem.
- Exegesis sublimior epistolae b. Pauli Apli ad Titum*, 2 horas per hebdomadem, fer. II. et fer. IV., h. 12—1, ibidem; Idem.
- Seminarium exegetico-paraphrasticum*, 1 hora per hebdomadem, postea assignanda, Idem.
- Introductio specialis in Novi Testamenti*, 2 horas per hebdomadem, h. 9—10, Lect. Nr. 5; Doc. priv. Dr. Kaczmarczyk.
- Ex theologia dogmatica speciali tractatus: de gratia de Sacramentis in genere, de Sacramentis in specie, de novissimis*, 9 horas per hebdomadem., fer. II., IV. et V., h. 9—11, fer. III., h. 8—9, Sabbato h. 8—10, Lect. Nr. 5; Zast. X. Dr. Hanuszek.
- Historia Ecclesiastica inde a saeculo XVI. usque ad novissima tempora*, 9 horas per hebdom., fer. II., III., IV. et VI., h. 10—12, fer. V., h. 10—11, Lect. Nr. 4; Prof. p. o. Dr. Chotkowski.
- Seminaryum historyi kościelnej*, 1 godzina tygodniowo w czwartki od 11—12, Lect. Nr. 3; Tenże.
- Ius canonicum*, 8 horas per hebdomadem, die Lunae h. 10—11, Martia 10—12, Mercurii 10—12, Jovis 10—11, Veneris 10—12, Lect. Nr. 2; Prof. p. o. Dr. Gromnicki.
- Seminaryum prawa kanonicznego*, 1 godz. tygodniowo, w czwartki od 9—10, tamże; Tenże.
- Z teologii pasterskiej: I. Liturgikę szczegółową i II. Pastoralną w ściślejszem słowa znaczeniu*, 9 godzin tygodniowo, w poniedziałki od 10—12, wtorki od 8—10, w środy od 8—10, w piątki od 9—10, w soboty od 10—12 w sali Nr. 2; Zast. X. Krupiński.
- Przekład i objaśnienie gramatyczne niektórych części literatury arabskiej*, 2 godziny tygodniowo, w soboty od 10—12, w sali Nr. 4; Doc. pryw. X. Dr. Gołba.
- De principiis actuum humanorum*, 4 horas per hebd. fer. II., III. et IV., h. 8—10, fer. IV., h. 9—10, fer. V. h. 8—9, Lect. Nr. 4; Zast. X. Kudasiewicz.
- De praeceptis divinis et ecclesiasticis, iis dem horis et diebus*; Idem.

Seminarium theologia moralis: De fine ultimo, De systematibus moralibus, 1 hor. per. hebdom., fer. IV. h. 8—9, ibidem; Idem.

B) Wydział prawa i administracji.

I. Encyklopedye, filozofia prawa itd.

Encyklopedya prawa i umiejętności politycznych, Część II. 2 godz. tygodniowo, w piątki i soboty od 9—10, w sali Nr. 66; Prof. p. z. Dr. Rostworowski.

Historja filozofii prawa, 4 godziny tygodniowo, w poniedziałki od 12—1, we wtorki i środy od 12—1^{1/2}, w sali Nr. 62; Prof. p. z. Dr. Krzymuski.

UWAGA. Dla uniknięcia kolizji z innymi przedmiotami obowiązkowymi na roku szkolnym III-cim i IV-tym zaleca się Panom słuchaczom, aby już na roku II-gim zapisywali się na historję filozofii prawa (przedmiot obowiązkowy, w wymiarze 4-ro godzinnym).

II. Prawo rzymskie.

Prawo rzymskie (część ogólna, prawo rzeczowe, prawo zobowiązań), 10 godzin tygodniowo, codziennie oprócz sobót od 10—12, w sali Nr. 66; Prof. p. z. Dr. Wróblewski.

Seminaryum z prawa rzymskiego, 2 godziny tygodniowo, w czwartki od 6—8, w sali Nr. 66; Tenże.

III. Prawo niemieckie i polskie, historia prawa austriackiego.

Historja prawa niemieckiego, 5 godzin tygodniowo, codziennie prócz sobót od 12—1, w sali Nr. 66; Prof. p. z. Dr. Estreicher.

Historja prawa karnego na Zachodzie Europy, 2 godz. tygodniowo, w piątki od 5—7, w sali Nr. 66; Tenże.

Historja ustroju Polski, Część I. (wiek X.—XIV.), 4 godziny tygodniowo, we wtorki, środy, czwartki i piątki od 8—9, w sali Nr. 66; Prof. p. n. Dr. Kutrzeba.

Historja ustroju Litwy, 1 godzina tygodniowo, w środy, od 5—6, Tamże; Tenże.

Nowsza historia prawa austriackiego ze szczególnem uwzględnieniem rozwoju konstytucyi, 3 godziny tygodniowo, w piątki od 9—10, w soboty od 9—11, w sali Nr. 62; Prof. p. z. Dr. Ulanowski.

Seminaryum z prawa polskiego i kościelnego 2 godziny tygodniowo, w środy od 6—8, w sali Nr. 34; Tenże.

IV. Prawo kościelne.

Prawo kościelne, 4 godziny tygodniowo, w poniedziałki, wtorki, środy i czwartki, od 9—10, w sali Nr. 66; Prof. p. z. Dr. Ulanowski.

Historja prawa kościelnego z uwzględnieniem stosunków austriackich, 4 godziny tygodniowo, w poniedziałki, wtorki, środy i czwartki od 8—9 rano, w sali Nr. 62; Tenże.

O sądownictwie kościelnem, 2 godziny tygodniowo w środy i piątki od 11—12, w sali Nr. 39; Prof. p. n. Dr. Brzeziński.

O nowszych encyklikach papieskich pod względem prawnym i społecznym, 1 godzina tygodniowo, we wtorki od 11—12, w sali Nr. 39; Tenże.

Ćwiczenia seminaryjne teoretyczne i praktyczne z dziedziny prawa kościelnego z uwzględnieniem ustawodawstwa austriackiego, 2 godziny tygodniowo, w czwartki od 4—6, w sali Nr. 34; Tenże.

V. Prawo prywatne (powszechne i handlowe) i postępowanie sądowo-cywilne.

Austriackie prawo cywilne, Część ogólna (dokończenie), Prawo spadkowe, 6 godzin tygodniowo, w poniedziałki, wtorki, czwartki i piątki, od 6—7 $\frac{1}{2}$ wieczór, w sali Nr. 35; Prof. p. z. Dr. Zoll iun.

Austriackie prawo cywilne, Zobowiązania, 3 godziny tygodniowo, w poniedziałki, wtorki i środy, od 12—1, w sali Nr. 35; Prof. p. z. Dr. Jaworski.

Austriackie prawo konkursowe, 3 godziny tygodniowo, w czwartki od 12—1, w piątki od 12 $\frac{1}{2}$ —1 $\frac{1}{2}$ i w soboty od 12—1, w sali Nr. 43; Tenże.

Seminaryum z prawa cywilnego, 2 godziny tygodniowo, w środy od 4—6 w sali Nr. 34; Prof. p. z. Dr. Zoll iun.

Prawo wekslowe, 3 godziny tygodniowo, w poniedziałki, wtorki i środy od 11—12, w sali Nr. 34; Nazwisko prelegenta ogłoszone będzie później.

O czeku, 1 godzina tygodniowo później oznaczyć się mająca, w sali Nr. 43; Docent pryw. Dr. Spyra.

Postępowanie sądowo-cywilne (ciąg dalszy), 6 godzin tygodniowo, codziennie, od 10—11, w sali Nr. 43; Prof. p. z. Dr. Fierich.

Zasady ordynacji egzekucyjnej, 3 godziny tygodniowo, w środy i soboty od 6—7 $\frac{1}{2}$ w sali Nr. 43; Prof. p. z. Dr. Rosenblatt.

Seminaryum z prawa procesowego cywilnego, 1 $\frac{1}{2}$ godz. tygodniowo, w piątki od 11—12 $\frac{1}{2}$, w sali Nr. 43; Prof. p. z. Dr. Fierich

VI. Prawo karne.

Proces karny austriacki, 5 godzin tygodniowo, codziennie prócz poniedziałków od 11—12, w sali Nr. 35; Prof. p. z. Dr. Krzyski.

Nauka o więzieniach, 2 godziny tygodniowo, w poniedziałki od 10 do 12, tamże; Tenże.

VII. Prawo polityczne i administracyjne.

VIII. Prawo narodów i prawo międzynarodowe.

Prawo narodów, 4 godziny tygodniowo, w poniedziałki, wtorki, środy i czwartki od 9—10, w sali Nr. 39; Prof. p. z. Dr. Rostworowski.

Seminaryum z prawa politycznego i prawa narodów, 1½ godziny tygodniowo, w czwartki od ½3—4, w sali Nr. 34; Tenże.

UWAGA. Dla uniknięcia kolizji z przedmiotami obowiązkowymi, na roku szkolnym III-cim i IV-tym, zaleca się tym Panom słuchaczom, którzy mają zamiar uczęszczać na prawo narodów, aby już na II-gim roku zapisali się na ten przedmiot.

IX. Ekonomia polityczna.

Polityka ekonomiczna (Część II), 5 godzin tygodniowo, codziennie prócz poniedziałków od 10—11, w sali Nr. 35; Prof. p. z. Dr. Czerkawski.

Nauka skarbowości, 5 godzin tygodniowo, codziennie prócz poniedziałków od 9—10, w sali Nr. 35; Prof. p. n. Dr. Michalski.

Seminaryum z teorii skarbowości i austr. ustawodawstwa skarbowego. (Temat: Austr. projekt reformy podatków od budowli) 1½ godziny tygodniowo, w soboty od 4½—6, w sali Nr. 34; Tenże.

Wychodźstwo ze szczególnem uwzględnieniem współczesnych stosunków na ziemiach polskich, 1 godzina tygodniowo, w piątki od 5—6 w sali Nr. 40; Doc. prywatny Dr. Krzyżanowski.

X. Statystyka.

Statystyka austriacka i ogólna, 4 godziny tygodniowo, w czwartki od 12—1½, w piątki od 12—1 i w soboty od 12—1½, w sali Nr. 62; Prof. p. z. Dr. Czerkawski.

UWAGA. Dla uniknięcia kolizji z innymi przedmiotami obowiązkowymi na roku szkolnym III-cim i IV-tym zaleca się Panom słuchaczom, aby już na roku II-gim zapisywali się na statystykę (przedmiot obowiązkowy, w wymiarze 4-ro godzinnym).

XI. Rachunkowość państwowa.

XII. Medycyna sądowa.

Psychopatologia sądowa z demonstracjami, 4 godziny tygodniowo, w czwartki i piątki od 8—9 rano, a w soboty od 8—9 i od 4—5, w sali Nr. 32; Prof. p. z. Dr. Wachholz.

C) Wydział lekarski.

Anatomia opisowa ciała ludzkiego (część II.), 6 godzin tygodniowo, codziennie nie wyłączając sobót od 9—10, w zakładzie anatomii opisowej; Prof. p. z. Dr. Kostanecki.

Anatomia narządów zmysłowych, 2 godz. tygodniowo, później oznaczyć się mające, w zakładzie anatomii opisowej; Prof. p. n. Dr. Bochenek.

Historja rozwoju embryonalnego wyższych kręgowców i człowieka, 3 godziny tygodniowo, w poniedziałki, wtorki i środy od 6—7, w zakładzie anatomii opisowej; Prof. p. n. Dr. Godlewski.

Fizjologia człowieka (część II.), 5 godzin tygodniowo, codziennie od 8—9, w zakładzie fizyologicznym; Prof. p. z. Dr. Cybulski.

Ćwiczenia fizyologiczne, 3 godziny tygodniowo, w poniedziałki i wtorki od 9—10¹/₂, tamże; Tenże.

Ćwiczenia histologiczne, 6 godzin tygodn., w środy, czwartki i piątki od 10—12, w zakładzie fizyologicznym; Prof. p. n. Dr. Maziariski.

Chemia dla medyków (część II.), *Chemia organiczna*, 5 godzin tygodniowo, codziennie od 11—12, w zakładzie chemii lekarskiej; Prof. p. z. Dr. Marchlewski.

Chemia lekarska stosowana, 3 godziny tygodniowo, w środy, czwartki i piątki od 9—10 rano, tamże; Tenże.

Praktyczne zajęcia dla słuchaczy I. roku, 4 godziny tygodniowo, w dniach później oznaczyć się mających, tamże; Tenże.

Ćwiczenia praktyczne dla starszych, codziennie, od godz. 8 rano do 7 wieczór, tamże; Tenże.

Chemia sądowa, 2 godziny tygodniowo, później oznaczyć się mające; Doc. pryw. Dr. Seńkowski.

Chemia produktów spożywczych, 2 godziny tygodniowo, później oznaczyć się mające; Tenże.

Ćwiczenia w laboratorium chemicznem, 9 godzin tygodniowo, później oznaczyć się mających; Tenże.

- Anatomia patologiczna*, 5 godzin tygodniowo, codziennie od 12—1, w Collegium medicum; Radca Dworu Prof. p. z. Dr. Browicz.
- Ćwiczenia w histologii patologicznej*, 4 godziny tygodniowo, w soboty i niedziele od 10—12, w zakładzie anatomii patologicznej (Collegium medicum; Prof. p. n. Dr. Ciechanowski).
- Ćwiczenia w sekcjach anatomiczno-patologicznych*, 3 godziny tygodniowo, w poniedziałki, środy i piątki od 1—2, w Collegium medicum; Doc. pryw. Dr. Gliński.
- Patologia doświadczalna*, 5 godzin tygodn., w poniedziałki i wtorki od 10—12 punktualnie, w Collegium medicum; Prof. p. z. Dr. Klecki.
- Propedeutyka lekarska* (dla słuchaczy I. roku), 1 godzina tygodniowo, w soboty od 8—9 rano, w Collegium medicum; Doc. pryw. Dr. Wrzosek.
- Ćwiczenia patologiczne* (liczba uczniów ograniczona), 2 godziny tygodniowo, w soboty od 10—12, tamże; Tenże.
- O działaniu trującym związków metalicznych* (publicum), 1 godzina tygodniowo, w soboty od 12—1, w Collegium medicum; Prof. p. z. Dr. Łazarski.
- Ćwiczenia farmakognostyczne*, 10 godzin tygodniowo, codziennie, tamże; Tenże.
- Klinika medyczna wraz z wykładem patologii i terapii szczegółowej*, 10 godzin tygodniowo, codziennie od 8—10 w klinice medycznej; Prof. p. z. Dr. Jaworski.
- Ćwiczenia kliniczne na salach chorych, wyłącznie dla uczniów zapisanych na wykłady kliniki medycznej, bezpłatnie*, 7 $\frac{1}{2}$ godzin tygodniowo, w dniach później oznaczyć się mających od 4 $\frac{1}{2}$ —6, tamże; Tenże i asystent kliniki Dr. Szurek.
- Ambulatoryum kliniczne dla rygorozantów*, 14 godzin tygodniowo, codziennie nie wyłączając niedziel i świąt, po 2 godziny, w czasie później oznaczyć się mającym, bezpłatnie, tamże; Tenże i asystent kliniki Doc. pryw. Dr. Mięsowicz.
- Szczegółowa patologia i terapia chorób układu nerwowego*, 2 godziny tygodniowo, w soboty od 8—10, w oddziale chorób wewnętrznych szpitala św. Łazarza; Prof. p. n. Dr. Domański.
- Profilaktyka chorób zakaźnych wraz z ustawodawstwem sanitarnem (z uwzględnieniem także potrzeb kandydatów fizykackich)*, 2 godziny tygodniowo, później oznaczyć się mające i w sali wykładowej kliniki lekarskiej; Prof. n. t. Dr. Ponikło.
- Ćwiczenia dyagnostyczne w chorobach wewnętrznych*, 2 godziny ty-

- godniowo, później oznaczyć się mające, w sali wykładowej kliniki lekarskiej; Doc. pryw. Dr. Latkowski.
- Mikroskopia kliniczna*, 2 godziny tygodniowo, później oznaczyć się mające, w sali kliniki lekarskiej; Doc. pryw. Dr. Mięśowicz.
- Ćwiczenia w badaniu i leczeniu chorób nosa, gardła, krtani i tchawicy*, 5 godzin tygodniowo, codziennie od 11—12, w klinice laryngologicznej; Prof. p. z. Dr. Pieniążek.
- Ćwiczenia w badaniu krtani, tchawicy, gardła i nosa nie okazujących zbroczeń, obok anatomii topograficznej i fizjologii tychże*, 2 godziny tygodniowo, w soboty od 4—6, w sali wykładowej kliniki chorób skórnych i wenerycznych w szpitalu św. Łazarza; Prof. n. t. Dr. Baurowicz.
- Ćwiczenia w badaniu narządu słuchowego, obok anatomii topograficznej i fizjologii tegoż*, 1 godzina tygodniowo, w soboty od 6—7, tamże; Tenże.
- Kurs chorób uszu*, 3 godziny tygodniowo, w soboty i niedziele od 12—1 $\frac{1}{2}$, w klinice laryngologicznej; Doc. pryw. Dr. Nowotny.
- Klinika chorób dzieci*, 5 godzin tygodniowo, codziennie od 10—11, w szpitalu św. Ludwika; Prof. p. n. Dr. Lewkowiec.
- Pięciogodzinny kurs szczepienia ospy*, 1 godzina tygodniowo, w soboty od 4—5, tamże; Tenże.
- Klinika chirurgiczna wraz z wykładami chirurgii specjalnej i ogólnej*, 10 godzin tygodniowo, codziennie od 11—1, w klinice chirurgicznej; Prof. p. z. Dr. Kader.
- Operacje aseptyczne łącznie z wyżej wymienionymi wykładami (publicum)*, 6 godzin tygodniowo, od 9—11, w dniach później oznaczyć się mających, tamże; Tenże.
- Practicum ortopedyczne (publicum), ilość słuchaczy ograniczona*, 2 godziny tygodniowo, później oznaczyć się mające, tamże; Tenże, łącznie z asystentem.
- **** *Ćwiczenia w zakładaniu opasek i opatrunków chirurgicznych*, 2 godziny tygodniowo, w soboty od 10—12, w szpitalu Bonifratrów. Czesne podwójne; Prof. n. t. Dr. Bossowski.
- Wykład chirurgii teoretycznej, część ogólna*, 2 godziny tygodniowo, później oznaczyć się mające; Prof. n. t. Dr. Kryński.
- Ćwiczenia w rozpoznawaniu chorób chirurgicznych*, 2 godziny tygodniowo, w niedziele od 8—10; Doc. pryw. Dr. Rutkowski.
- Chirurgia ogólna i ortopedyczna*, 2 godziny tygodniowo, w soboty od 3—5; Doc. pryw. Dr. Chlumsky.
- ***** *Kurs masażu*, 5 godzin tygodniowo, codziennie od 6—7 wieczór; Tenże.

- Sześciotygodniowy kurs dentystryki*, 5 godzin tygodniowo, w poniedziałki i środy od 8—10, w ambulatoryum dentystrycznym, (Rynek gł. 22, II. p.); Prof. p. n. Dr. Lępkowski.
- Technika dentystryczna*, 5 godzin tyg. (kurs prywatny), tamże; Tenże.
- Ćwiczenia w wyjmowaniu i wypełnianiu zębów*, 6 godzin tygodniowo, codziennie nie wyłączając sobót od 9—10, tamże; Tenże.
- Wykłady patologii i terapii chorób ocznych (część II.), i poliklinika okulistyczna*, 5 godzin tygodniowo, codziennie od 8—9 rano, w klinice okulistycznej; c. k. Radca Dworu Prof. p. z. Dr. Wicherkiewicz
- O zaburzeniach narządu wzroku w przebiegu chorób ogólnych*, 2 godziny tygodniowo, później oznaczyć się mające, w klinice okulistycznej; Prof. n. t. Dr. Majewski.
- Klinika położniczo-ginekologiczna*, 10 godzin tygodniowo, codziennie od 9—11, w klinice położniczej; Prof. p. z. Dr. Rosner.
- Ćwiczenia w operacjach położniczych z wykładem*, 3 godziny tygodniowo, w piątki i soboty od 5¹/₂—7 wieczór w klinice położniczej; Doc. pryw. Dr. Braun.
- Dyagnostyka położnicza*, 2 godz. tygodniowo, w niedziele od 10—12, w c. k. szkole położnych; Doc. pryw. Dr. Dobrowolski.
- Terapia ogólna chorób kobiecych*, 1 godzina tygodniowo, w piątki od 6—7 wieczór, w klinice położniczej; Tenże.
- Klinika chorób skórnych i wenerycznych*, 3 godziny tygodniowo, we czwartki i piątki od 8¹/₂—10, w szpitalu św. Łazarza; Prof. p. z. Dr. Reiss.
- Ćwiczenia w rozpoznawaniu i leczeniu chorób skórnych (dla PP. słuchaczy, którzy uczęszczali poprzednio na wykład kliniczny)*, 2 godziny tygodniowo, w soboty od 8—10, tamże; Tenże.
- Histopatologia i bakteryologia skóry*, 2 godziny tygodniowo, w piątki od 5—7, w szpitalu św. Łazarza; Prof. t. n. Dr. Krzysztalowicz.
- Psychopatologia sądowa*, 3 godzin tygodn., w poniedziałki i wtorki od 7—8¹/₂ rano, w Collegium medicum; Prof. p. z. Dr. Wachholz.
- Wybrane rozdziały z medycyny sądowej*, 2 godziny tygodniowo, we środy od 7—9 rano, tamże; Tenże.
- Ćwiczenia praktyczne w ocenianiu uszkodzeń cielesnych (na materiale oddziału chirurgicznego szpitala św. Łazarza)*, 1 godzina tygodniowo w dniach i godzinach później oznaczyć się mających; Doc. pryw. Dr. Horoszkiewicz.
- Klinika chorób nerwowych i umysłowych*, 5 godzin tygodniowo, we wtorki i czwartki od 2¹/₂—5, Prof. p. n. Dr. Piltz.

Poliklinika chorób nerwowych, 1 godzina tygodniowo, później oznaczyć się mająca; Tenże wspólnie z asystentem Drem Nelkenem.

Kurs badania chorób nerwowych, 4 godziny tygodniowo, we środy i piątki od 3—5, grupami; Tenże wspólnie z asystentami Drem Nelkenem i Drem Rose.

Sześciotygodniowy kurs psychiatrii dla PP. Doktorów kandydatów do egzaminu fizykalnego z ćwiczeniami w badaniu, rozpoznawaniu i leczeniu osób umysłowo chorych, 10 godzin tygodniowo, później oznaczyć się mających, czesne 50 K. w szpitalu św. Łazarza; Prof. n. t. Dr. Żuławski.

Hygiena i bakteriologia z ćwiczeniami, 5 godzin tygodniowo, codziennie od 7¹/₂—8¹/₂; Prof. p. z. O. Bujwid.

Wycieczki higieniczne celem poznania urządzeń zdrowotnych, raz na tydzień; Tenże.

O szczepieniach leczniczych i ochronnych, 2 godziny tygodniowo, później oznaczyć się mające; Doc. pryw. Dr. Nitsch.

Choroby stadne i policya weterynaryjna, 2 godziny tygodniowo później oznaczyć się mające, w zakładzie weterynaryjnym; Prof. p. z. Dr. Nowak.

Mikrobiologia (część szczegółowa), 1 godzina tygodniowo, we środy od 4—5, tamże; Tenże.

Bakteriologia, wykłady teoretyczne wraz z ćwiczeniami praktycznymi (liczba słuchaczy ograniczona), 4 godziny tygodniowo, w poniedziałki i czwartki od 3—5, w pracowni oddziału zakaźnego szpitala św. Łazarza; Doc. pryw. Dr. Droba.

UWAGA. Wykłady oznaczone na tym Wydziale »codziennie«, odbywać się będą w każdym dniu powszednim oprócz sobót. — Prof. p. n. Dr. Pareński w tem półroczu wykładać nie będzie.

Wykłady dla kandydatów na znawców środków spożywczych.

Ćwiczenia praktyczne w rozbiorach chemicznych środków spożywczych, przez cały dzień, w zakładzie chemii lekarskiej; Prof. p. z. Dr. Marchlewski.

Ćwiczenia praktyczne w rozbiorach sądowo-chemicznych, 3 razy tygodniowo, przez pół dnia, tamże; Tenże.

Ćwiczenia praktyczne w badaniu mikroskopowem roślinnych środków spożywczych, 15 godzin tygodniowo, w Collegium medicum; prof. p. z. Dr. Łazarski.

Mikrobiologiczne badanie wody i środków spożywczych, kurs praktyczny ośmiotygodniowy; Prof. p. z. Dr. Nowak.

D) Wydział filozoficzny.

Nauki filozoficzne i pedagogiczne.

Dzieje myśli europejskiej w stuleciu XIX., 5 godzin tygodniowo, w poniedziałki, wtorki, środy, czwartki i piątki, od 12—1, w sali Nr. 62. (Wykład wliczalny kandydatom stanu nauczycielskiego do egzaminu); Prof. p. z. Dr. Straszewski.

Seminaryum filozoficzne (oddział systematyki):

a) *Ćwiczenia w myśleniu metodycznym i w określaniu pojęć (dla początkujących)*, 2 godziny tygodniowo, w poniedziałki od 6—8 wieczorem, w lokalu seminaryum filozoficznego ul. św. Anny Nr. 12; Tenże.

b) *Ćwiczenia w opracowywaniu zagadnień metafizycznych (dla pp. Słuchaczy III. i IV. roku, którzy już brali udział w pracach seminaryum)*, 2 godziny tygodniowo, w czwartki od 6—8 wieczorem, tamże; Tenże.

Logika i Dialektyka, 4 godziny tygodniowo, w poniedziałki, wtorki, czwartki i piątki od 8—9 rano; w sali Nr. 62; Prof. p. z. X. Dr. Pawlicki.

Historia nowożytnego monizmu, 1 godzina tygodniowo, w środy od 8—9 rano, tamże; Tenże.

Seminaryum filozoficzne (oddział historii), 2 godziny tygodniowo, we wtorki od 6—8 wieczorem, w lokalu seminaryum filozoficznego ul. św. Anny Nr. 12; Tenże.

Filozofia i psychologia zagadnienia przestrzeni, 2 godziny tygodn., we wtorki i środy od 5—6, w sali Nr. 39; Prof. p. n. Dr. Heinrich.

Z filozofii francuskiej współczesnej, 2 godziny tygodn., we czwartki; i piątki od 5—6, tamże; Tenże.

O zastosowaniu psychologii do pedagogiki, ciąg dalszy, 3 godziny tygodniowo, we wtorki i czwartki od 8—9 $\frac{1}{2}$ wieczorem, w sali Nr. 66; c. k. Radca Rządu Doc. pryw. Dr. Kulczyński.

Konwersatoryum pedagogiczne, 2 godziny tygodniowo, w piątki od 7—9 wieczorem, w sali Nr. 36; Tenże.

UWAGI. Od czasu do czasu pp. słuchacze IV. roku studyów i ci pp. którzy studia ukończyli, mogą przysłuchiwać się nauce w gimnazyum św. Anny, jeżeli przynajmniej przez jedno półrocze brali udział w Konwersatoryum pedagogicznym.

Doc. pryw. p. Karbowski w tem półroczu wykładać nie będzie.

Geografia i historia, oraz nauki jej pomocnicze.

Etnologia i etnografia (ciąg dalszy), 2 godziny tygodniowo, w poniedziałki i wtorki od 10—11, w sali Nr. 41; Prof. p. z. Dr. Szwarzenberg-Czerny.

Meteorologia i kinematologia, 2 godziny tygodniowo, we czwartki i piątki od 10—11, tamże; Tenże.

Ćwiczenia geograficzne, 2 godziny tygodniowo, we wtorki od 6—8 wieczór, tamże; Tenże.

Wiek XVIII, 5 godzin tygodniowo, codziennie z wyjątkiem sobót od 8—9 rano, w sali Nr. 43; c. k. Radca Dworu Prof. p. z. Dr. Zakrzewski.

Ćwiczenia praktyczne w seminaryum historycznym, 2 godziny tygodniowo, w środy od 6—8 wieczorem; Tenże.

Historia polska w połowie XIII. wieku (czasy rządów czeskich), 2 godziny tygodniowo, w środy i piątki od 4—5, w sali Nr. 66; Prof. p. z. Dr. Krzyżanowski.

Nauka o archiwach i bibliotekach, 1 godzina tygodn., w czwartki od 4—5, tamże; Tenże.

Paleografia łacińska (kurs wstępny), 2 godziny tygodniowo, w soboty od 8—10 rano, tamże; Tenże.

Dzieje Polski w XIV. wieku (część II), 2 godziny tygodniowo, w poniedziałki i czwartki od 9—10 rano, w sali Nr. 43; Prof. p. z. Dr. Czermak.

Czasy Jana Kazimierza (część II), 3 godziny tygodniowo, we wtorki, środy i piątki, od 9—10 rano, tamże; Tenże.

Seminaryum historyczne, 2 godziny tygodniowo, w soboty od 4—6, w sali Nr. 66; Tenże.

Z dziejów agrarnych stosunków za Piastów, 2 godziny tygodniowo, w sali Nr. 41, w dniach później oznaczyć się mających; Doc. pryw. Dr. Bujak.

Historia Czech za czasów wojen hussyckich, 3 godziny tygodniowo, później oznaczyć się mające, w sali Nr. 36; Doc. pryw. Dr. Sobieski.

UWAGA: Doc. pryw. Dr. Tokarz i Dr. Ptaśnik w tem półroczu wykladać nie będą.

Historia sztuki i archeologia.

Historia sztuki włoskiej w epoce baroka, 3 godziny tygodn., w poniedziałki, wtorki i środy od 12—1 w pracowni połączonych zbiorów historii sztuki i archeologii; c. k. Radca Dworu Prof. p. z. Dr. Sokołowski.

- Ćwiczenia praktyczne*, 2 godziny tygodniowo, w czwartki i piątki od 12—1, tamże; Tenże.
- Dzieje malarstwa w Polsce w wieku XVII. i XVIII. (ciąg dalszy)* 2 godziny tygodniowo, w poniedziałki i wtorki od 3—4, w sali Nr. 32; Prof. p. z. Dr. hr. Mycielski.
- Krajobrazy w malarstwie wieku XIX. (ciąg dalszy)*, 2 godziny tygodniowo, w środy i czwartki od 3—4, tamże; Tenże.
- Ćwiczenia praktyczne w źródłach do dziejów sztuki*, 1 godzina tygodniowo, w piątki od 3—4, tamże; Tenże.
- Historja rzeźby rzymskiej, (część II.)*, 3 godz. tygodniowo, we wtorki, środy i czwartki od 10—11, w sali seminarjum archeologicznego ul. św. Anny Nr. 12; Prof. p. z. Dr. Bienkowski.
- Seminarjum archeologiczne dla starszych (Opis puszki Cypselosa, wedle Pausan. V. c. 17 nst.)* w poniedziałki i piątki od 10—11, tamże, Tenże.
- Proseminaryum archeologiczne dla początkujących*, 2 godziny tygodniowo, w soboty od 10—12, w Muzeum XX. Czartoryskich; Tenże.
- Początki sztuki u ludów przedhistorycznych Europy*, 2 godziny tygodniowo, w poniedziałki od 4—5 i w soboty od 12—1, w sali Nr. 4; Prof. n. t. Dr. Demetrykiewicz.
- Średniowieczny Kraków*, 1 godzina tygodniowo, w czwartki od 8—9 wieczór, w sali Nr. 39; Doc. pryw. Dr. Kopera.

Językoznawstwo porównawcze i filologia sanskrycka.

- Głosownia i deklinacya sankrycka wraz z objaśnianiem tekstów sanskryckich*, 3 godz. tygodn., w poniedziałki od 3—5 i w czwartki od 2—3, w sali Nr. 2; Prof. p. n. Dr. Mańkowski.
- O bajkach i powieściach indyjskich (publicum)*, 1 godzina tygodn., w czwartki od 3—4, w sali Nr. 4; Tenże.
- Porównawcza fonetyka języków indoeuropejskich*, 5 godzin tygodn., codziennie z wyjątkiem sobót od 8—9, w sali Nr. 36; Prof. p. z. Dr. Rozwadowski.

Filologia starożytna klasyczna.

- Pieśni Katullusa, wstęp i objaśnianie*, 5 godzin tygodniowo, w poniedziałki, wtorki, środy, czwartki i piątki od 9—10, w sali Nr. 62; c. k. Rada Dworu Prof. p. z. Dr. Morawski.
- W proseminaryum łacińskim: Ćwiczenia gramatyczne i stylistyczne*, 2 godziny tygodniowo, w czwartki i piątki od 8—9 rano; tamże, Tenże.

- Składnia języka łacińskiego (część II)*, 4 godziny tygodniowo, w poniedziałki, wtorki, środy i czwartki od 11—12, w sali Nr. 36; Prof. p. z. Dr. Miodoński.
- Paleografia łacińska*, 1 godzina tygodn., w piątki od 11—12, tamże; Tenże.
- Paleografia grecka*, 5 godzin tygodniowo, codziennie z wyjątkiem sobót od 7—8, w sali Nr. 66; Prof. p. z. Dr. Sternbach.
- Seminaryum greckie: Eurypidesa Medea (ciąg dalszy)*, 2 godziny tygodniowo, we wtorki od 2—4, w sali seminaryum filologicznego; Tenże.
- Proseminaryum greckie: Ćwiczenia gramatyczno-stylistyczne*, 2 godziny tygodniowo, w środy od 2—4, w sali Nr. 66; Tenże.
- Kursoryczna lektura Ksenofonta (publicum)*, 1 godzina tygodniowo, we środy od 5—6, tamże; Tenże.

Filologia nowożytna i historia nowszych literatur.

- Historia literatury polskiej od XV. do XX. wieku (ciąg dalszy)*, 3 godziny tygodniowo, we wtorki, środy i czwartki od 4—5, w sali Nr. 62; Exc. Prof. p. z. Dr. hr. Tarnowski.
- Seminaryum literackie*, w dniach potem oznaczyć się mających. Liczba godzin zależy od liczby prac. Najmniej 1 godzina tygodniowo, w sali Nr. 36; Tenże.
- Literatura polska XVI. w.*, 3 godziny tygodniowo, w środy, czwartki i piątki od 10—11, w sali Nr. 39; Prof. p. n. Dr. Windakiewicz.
- O Mickiewiczu*, 1 godzina tygodniowo, we wtorki od 10—11, tamże; Tenże.
- Młodzi romantycy*, 1 godz. tygodniowo, w poniedziałki od 10—11, tamże; Tenże.
- Historia literatury ruskiej od XIII. wieku*, 2 godziny tygodniowo, we wtorki i czwartki od 5—6, w sali Nr. 40; Prof. p. z. Dr. Tretiak.
- Gramatyka języka ruskiego*, 1 godzina tygodniowo, w poniedziałki od 5—6, tamże; Tenże.
- Szewczenko i jego poezya*, 1 godzina tygodn., w soboty od 10—11, tamże; Tenże.
- Metodyczne ćwiczenia w zakresie historii literatury*, w dniach i godzinach później oznaczyć się mających, 1 godzina tygodniowo, w sali Nr. 40; Tenże.
- Gramatyka języka starosłowiańskiego*, 2 godziny tygodniowo, we wtorki i środy od 11—12, w sali Nr. 39; Prof. p. z. Dr. Łoś.

Morfologia polska, 2 godziny tygodniowo, w czwartki i piątki od 11—12, tamże; Tenże.

Seminaryum słowiańskie, 2 godziny tygodniowo, w soboty od 11—1, w sali Nr. 36; Tenże.

Ueber Goethe's Leben und Werke (Fortsetzung), 3 godziny tygodniowo, we czwartki, piątki i soboty od 3—4, w sali Nr. 39; Prof. p. z. Dr. Creizenach.

Erklärung von Dichtungen der früheren Minnesänger, 2 godziny tygodniowo, we wtorki i środy od 12—1, w sali Nr. 41; Tenże.

Uebungen des germanistischen Seminars:

- 1) *Grammatische Uebungen*, 1 godzina tygodniowo, w czwartki od 12—1, w sali Nr. 41; Tenże.
- 2) *Literarhistorische Uebungen*, 1 godzina tygodniowo, we środy od 7—8, w sali Nr. 36; Tenże.
- 3) *Uebungen für Anfänger*, 1 godzina tygodniowo, w środy od 6—7, tamże; Tenże.

Kierunki umysłowe Francyi w XIX wieku, 2 godziny tygodniowo, w czwartki i soboty od 6—7, w sali Nr. 66; Prof. p. z. Dr. Zdziechowski.

Objaśnianie „Oniegina“ Puszkina (tylko dla slawistów), 1 godzina tygodniowo od 6—7, tamże; Tenże.

English Poetry from 1789 to 1830 (język wykładowy angielski), 2 godziny tygodniowo, w piątki od 6—7, w soboty od 5—6, w sali Nr. 31. Doc. pryw. Dr. Dyboski.

Wstęp historyczny do filologii angielskiej (dokończenie i ćwiczenia), 2 godziny tygodniowo, w poniedziałki od 5—6, we wtorki od 6—7, tamże; Tenże.

Historyczno-porównawczy przegląd języków romańskich, 2 godziny tygodniowo, w dniach i godzinach później oznaczyć się mających, w sali Nr. 32. Nauczyciel gimnaz. p. Kielski.

Historja literatury francuskiej w XIX wieku (dalszy ciąg), 3 godziny tygodniowo, w poniedziałki, wtorki, środy od 3—4 w sali Nr. 31. Lektor p. Rongier.

UWAGA: Doc. pryw. Dr. Grabowski i Doc. pryw. Dr. Nitsch w tem półroczu wykładać nie będą.

Nauka języków nowszych i stenografii.

Kurs elementarny języka angielskiego, 2 godziny tygodniowo, we wtorki i piątki od 2—3, w sali Nr. 35; Lektor p. Michał Dziewicki.

Ćwiczenia ustne i piśmienne, 2 godziny tygodniowo, w środy i soboty od 2—3, tamże; Tenże.

Tłumaczenie i objaśnianie autorów klasycznych, 2 godziny tygodniowo, w poniedziałki i czwartki od 2—3, tamże; Tenże.

Kurs praktyczny języka francuskiego:

Oddział I.: Nauka praktyczna zasad ogólnych języka francuskiego, 1 godzina tygodniowo, w poniedziałki od 2—3, w sali Nr. 31, Lektor p. Paweł Rongier.

Ćwiczenia ustne i piśmienne, 2 godziny tygodn., we środy i czwartki od 2—3; tamże; Tenże.

Oddział II.: Ćwiczenia gramatyczne i językowe, 1 godzina tygodn. we wtorki od 2—3, tamże; Tenże.

Ćwiczenia konwersacyjne, Gallicyzmy, 1 godz. tygodniowo, w piątki od 2—3, tamże; Tenże.

Czytanie i objaśnianie autorów klasycznych, 1 godzina tygodniowo, w soboty od 2—3, tamże; Tenże.

Ćwiczenia niemieckie ustne, 2 godziny tygodniowo, w poniedziałki i piątki od 6—7, w sali Nr. 31; Lektor p. Adolf Stylo.

Ćwiczenia niemieckie piśmienne, 2 godziny tygodniowo, w poniedziałki i piątki od 7—8, tamże; Tenże.

Elementarna nauka języka ruskiego, 2 godziny tygodniowo, w czwartki od 6—8, w sali Nr. 32; Lektor p. Bohdan Łepki.

Ballady Szweczenki (czytanie i objaśnianie), 2 godziny tygodniowo, we wtorki od 6—8, tamże; Tenże.

Bułgarszczyzna w stosunku do języka serbo-chorwackiego (ćwiczenia praktyczne), 2 godziny tygodniowo, we wtorki i czwartki od 4—5, w sali Nr. 35; Lektor p. Tadeusz Grabowski.

Ćwiczenia w języku serbo-chorwackim (z noweli serbskiej), 2 godziny tygodniowo, we środy od 5—7, tamże; Tenże.

Ćwiczenia w języku czeskim (z prozy czeskiej współczesnej), 2 godziny tygodniowo, w piątki od 5—7, tamże; Tenże.

Polska stenografia (kurs wyższy), 2 godziny tygodniowo, we wtorki i czwartki od 4—5, w sali Nr. 31; Lektor p. Henryk Nennel.

Gramatyka języka rosyjskiego, 2 godziny tygodniowo, w poniedziałki i wtorki od 6—7, w sali Nr. 35; Lektor p. Ludwik Janowski.

Czytanie i objaśnianie utworów Lermontowa, Niekrasowa i Tołstoja, 2 godziny tygodniowo, w czwartki od 6—7, w piątki od 5—6, tamże; Tenże.

Praktyczny kurs języka włoskiego dla początkujących, 2 godziny tygodniowo, w poniedziałki i środy od 2—3 popołudniu, w sali Nr. 36; Ksiądz Giannini.

Praktyczny kurs języka włoskiego dla starszych, 2 godziny tygodn., w czwartki i soboty od 2—3, tamże; Tenże.

Nauki matematyczne i przyrodnicze.

- Wstęp do geometrii analitycznej (ciąg dalszy)*, 3 godziny tygodnio; wo, w poniedziałki, środy i piątki od 8—9, w sali wykładowej seminaryum matematycznego; Prof. p. z. Dr. Żora wski.
- Geometria różniczkowa*, 2 godziny tygodniowo, we wtorki i czwartki od 8—9, tamże; Tenże.
- Ćwiczenia w seminaryum matematycznym dla młodszych słuchaczy*, 2 godziny tygodniowo, w soboty od 8—10, tamże; Tenże.
- Ćwiczenia w seminaryum matematycznym dla starszych słuchaczy* 2 godziny tygodniowo, w poniedziałki i soboty od 5—6, tamże; Tenże.
- Wstęp do analizy*, 2 godziny tygodniowo, we wtorki i czwartki od 8—9 rano, w sali wykładowej seminaryum matematycznego Prof. p. z. Dr. Zaremba.
- Teoria funkcji analitycznych*, 3 godziny tygodniowo w poniedziałki środy i piątki od 8—9 rano, tamże; Tenże.
- Seminaryum dla młodszych*, 2 godziny tygodniowo, we wtorki od 4—6, tamże; Tenże.
- Seminaryum dla starszych*, 2 godz. tygodniowo, od 4—6, tamże; Tenże.
- Astronomia gwiazd stałych i astrofizyka*, 3 godziny tygodn., w poniedziałki, wtorki i środy od 10—11, w sali Nr. 31; Prof. p. z. Dr. Rudzki.
- Seismologia*, 1 godzina tygodniowo, w czwartki od 10—11, w Instytucie geologicznym; Tenże.
- Fizyka lodu i lodowców*, 1 godzina tygodniowo, w piątki od 10—11, tamże, Tenże.
- Fizyka doświadczalna (część II.)*, 5 godzin tygodniowo, codziennie z wyjątkiem sobót od 10—11, w Zakładzie fizycznym; Prof. p. z. Dr. Witkowski.
- Elektryczność i magnetyzm (dokończenie)*, 2 godziny tygodniowo we wtorki i czwartki od 5—6, tamże; Tenże.
- Ćwiczenia w pracowni fizycznej (dla matematyków i przyrodników)*, 4 godziny tygodniowo, w soboty od 9—1, tamże; Tenże.
- Zasady optyki*, 5 godzin tygodniowo, w poniedziałki, wtorki, środy, czwartki i piątki, od 11—12, w sali Nr. 31; Prof. p. z. Dr. Natanson.
- Nauki matematyczne w epoce renesansu*, 2 godziny tygodniowo, w piątki i soboty od 4—5, w sali Nr. 31; Prof. p. n. Dr. Birkenmajer.

- Diofantos Aleksandryjski i algiebra u Greków*, 1 godzina tygodniowo w piątki od 5—6, tamże; Tenże.
- Konwersatorium z zakresu historii nauk ścisłych*, 1 godzina tygodniowo, w soboty od 4—6, tamże; Tenże.
- Metody i wyniki analizy widmowej (dokończenie)*, 2 godziny tygodniowo, we wtorki od 5—6 i w soboty od 3—4, w Zakładzie fizycznym; Doc. pryw. Dr. Zakrzewski.
- Chemia analityczna*, 4 godziny tygodniowo, w poniedziałki, wtorki, środy i piątki od 9—10, w I. Zakładzie chemicznym; Radca Dworu Prof. p. z. Dr. Olszewski.
- Skraplanie gazów*, 1 godzina tygodniowo, we czwartki od 9—10, (publicum); tamże; Tenże.
- Ćwiczenia chemiczne dla chemików i farmaceutów*, 15 godzin tygodniowo, codziennie prócz sobót od 3—6, tamże; Tenże.
- Ćwiczenia chemiczne dla przyrodników*, 9 godzin tygodn., w poniedziałki, wtorki i środy od 3—6, tamże; Tenże.
- Chemia organiczna*, 5 godzin tygodniowo, codziennie prócz sobót od 11—12, w sali wykładowej chemicznej; Prof. p. z. Dr. Schramm.
- Ćwiczenia chemiczne dla chemików i farmaceutów II. roku*, 15 godzin tygodniowo, codziennie prócz sobót od 3—6, w II. Zakładzie chemicznym; Tenże.
- Ćwiczenia chemiczne dla przyrodników*, 9 godzin tygodn., w dniach dowolnych prócz sobót, od 3—6, tamże; Tenże.
- Chemia teoretyczna*, 3 godziny tygodniowo, poniedziałek, środa i piątek, od 9—10, w sali Nr. 31; Prof. p. n. Dr. Bruner.
- Ćwiczenia z chemii fizycznej*, 3 godziny tygodniowo w soboty od 3—6, Tenże.
- Technologia chemiczna: Wielki przemysł nieorganiczny*, 3 godziny tygodniowo, w środy i czwartki 8—9, w piątki od 12—1; Prof. p. z. Dr. Marchlewski.
- Optyka kryształów dla I. roku*, 3 godziny tygodniowo, w poniedziałki wtorki i środy od 7—8 rano, w Collegium minus; Prof. p. z. Dr. Morozewicz.
- Petrografia ogólna, część II. (dla III i IV roku)*, 2 godziny tygodn., w czwartki od 9—10 i w piątki od 8—9 rano, tamże; Tenże.
- Wstęp do mineralogii*, 1 godzina tygodniowo, w czwartki od 4—5, tamże; Tenże (publicum).
- Metoda dmuchawkowa (tylko dla 12 starszych przyrodników)*, 1 godzina tygodniowo, w piątki 4—5, tamże; Tenże.
- Ćwiczenia analityczno-chemiczne (dla specjalistów)*, 15 godzin tygodniowo, codziennie prócz sobót od 3—6, tamże; Tenże.

- Geologia rolnicza*, 2 godz. tygodniowo, we wtorki i piątki od 12—1;
Prof. p. z. Dr. Szajnocha.
- O budowie geologicznej Polski*, 2 godziny tygodniowo, we środy
i czwartki od 12—1; Tenże.
- Wycieczki geologiczne*, 2 godz. tygodn., w piątki od 4—6; Tenże.
- Ćwiczenia geologiczne dla starszych*, 2 godziny, w godzinach dowol-
nych; Tenże.
- Botanika ogólna, część II. (II. kurs przyrodniczy)*, 3 godziny tygo-
dniowo, w poniedziałki, wtorki i środy od 8—9; Prof. p. z. Dr.
Rostafiński.
- Przegląd rodzin roślin nasiennych z uwzględnieniem roślin lekar-
skich*, 3 godziny tygodniowo, w piątki od 8—9 i soboty od
8—10; Tenże.
- Pracownia dla początkujących*, 3 godziny tygodniowo w soboty od
9—1; Tenże.
- Pracownia botaniczna*, 3 godziny tygodniowo, we wtorki od 9—1.
Tenże.
- Botanika szczegółowa dla rolników*, 4 godziny tygodniowo, w ponie-
działki, wtorki, środy i czwartki od 9—10, w sali Nr. 41; c. k.
Radea Dworu Prof. p. z. Dr. Janczewski.
- Ćwiczenia botaniczne dla rolników*, 2 godziny tygodniowo, w soboty
od 9—11, w pracowni botanicznej; Tenże.
- Ćwiczenia botaniczne dla przyrodników*, 3 godziny tygodn., w piątki
od 10—1, tamże; Tenże.
- Ćwiczenia botaniczne dla rolników*, 4 godziny tygodniowo, w dniach
i godzinach później oznaczyć się mających; Doc. pryw. J. Brze-
ziński.
- Demonstracje z ogrodnictwa*, 1 godzina tygodniowo, w dniach pó-
źniej oznaczyć się mających; Tenże.
- Choroby roślin*, 1 godzina tygodniowo, w dniach i godzinach pó-
źniej oznaczyć się mających. Tenże.
- Pszczelnictwo*, 1 godzina tygodniowo, w dniach i godzinach później
oznaczyć się mających. Tenże.
- Fizjologia roślin*, 5 godzin tygodniowo, codziennie prócz sobót od
8—9 rano, w Collegium iuridicum II. piętro; Prof. p. z. Dr. Go-
dlewski (sen.)
- O wrażliwości roślin*, 1 godzina tygodniowo. w soboty od 8—9, (pu-
blicum), tamże. Tenże.
- Ćwiczenia w chemii rolniczej*, 9 godzin tygodniowo, w dniach i go-
dzinach, później oznaczyć się mających; Tenże.

- Anatomia porównawcza kręgowców, część I.*, 5 godzin tygodniowo, codziennie prócz sobót od 7—8 rano; Prof. p. z. Dr. Hoyer.
- Zoologia ogólna i systematyczna (ciąg dalszy)*, 5 godzin tygodniowo, codziennie prócz sobót od 9—10, Prof. p. z. Dr. Wierzejski.
- Ćwiczenia praktyczne*, 2 godziny tygodniowo, w soboty od 9—11; Tenże.
- Historia rodowa kręgowców (część II)*, 2 godziny tygodniowo, w czwartki i piątki od 12—1, w sali Anatomii porównawczej; Prof. p. n. Dr. Garbowski.
- Zasady zoologii (ze szczególnem uwzględnieniem form ważnych w gospodarstwie rolnem)*, 3 godziny tygodniowo, w poniedziałki, wtorki i środy od 12—1; w sali Zakładu zoologicznego; Tenże.
- Repetitorium z zoologii*, 1 godzina tygodniowo, później oznaczyć się mająca, tamże; Tenże.
- Biologia ogólna (część II)*, 3 godziny tygodniowo, w poniedziałki, wtorki i środy od 7—8, w sali Zakładu anatomii opisowej; Prof. p. n. Dr. Siedlecki.
- Fizjologia zwierząt domowych*, 3 godziny tygodn. w środy, czwartki i piątki od 10—11, tamże; Tenże.
- Historia rozwoju embryonalnego wyższych kręgowców i człowieka*, 3 godziny tygodniowo, w poniedziałki wtorki i środy od 6—7 wieczorem, tamże; Prof. p. n. Dr. Godlewski (jun.).
- Antropologia*, 3 godziny tygodniowo, w poniedziałki, środy i piątki od 10—11, tamże; Prof. p. n. Dr. Talko-Hryncewicz.
- Antropometrya*, 2 godziny tygodn., we wtorki i czwartki od 10—11, tamże; Tenże.
- Mikrobiologia, (część szczegółowa)*, 1 godzina tygodniowo, w środy od 4—5, w Zakładzie weterynaryjnym (ul. św. Jana 20); Prof. p. z. Dr. Nowak.
- Rozród i rozwój w świecie zwierzęcym*, 2 godziny tygodniowo, czwartki i piątki od 5—6; Doc. przyw. Dr. Wielowieyski.

UWAGA I: Prócz wykładów wyżej przytoczonych, przyrodniey słuchać jeszcze mogą z dużą korzyścią wykładów prof. Marchlewskiego: *Chemia dla medyków* (Chemia organiczna) i *Chemia lekarska stosowana*; prof. Cybulskiego: *Fizjologia człowieka*; prof. Bochenka: *Anatomia narządów zmysłowych*. (Patrz spis wykładów na wydziale lekarskim).

UWAGA II: Praktyczne kursy wakacyjne z zoologii zwierząt morskich będą wykładane na c. k. stacyi zoologicznej w Tryeście podczas feryi wielkanocnych, względnie we wrześniu, przez prof. Dra C. J. Cori, dyrektora stacyi. Analogiczny kurs z botaniki roślin morskich prowadzić będzie w tymże czasie Dr. Józef Schiller, asystent tejże stacyi zoologicznej.

C. k. stacya zoologiczna w Tryeście rozporządza pewną liczbą miejsc w pracowni zoologicznej i botanicznej dla początkujących słuchaczy uniwersyteckich w czasie feryi wielkanocnych i we wrześniu. Podania o uzyskanie miejsca w pracowni, jak również podania o ewentualny zasiłek

pieniężny z c. k. Ministerstwa oświaty na podróż do Tryestu poparte przychylną opinią dyrektora odpowiedniego zakładu uniwersyteckiego, przesyłać należy pod adresem »Kuratoryum c. k. Stacji Zoologicznej w Tryeście« w dwu terminach: 1) przed 1 lutego (na kurs wielkanocny), 2) przed 15 czerwca (na kurs wrześniowy).

UWAGA III: Prof. Grzybowski w tem półroczu wykładać nie będzie.

Wskazówki dla słuchaczy wydziału filozoficznego, zapisujących się na wykłady matematyczne i przyrodnicze.

Korzyść, którą słuchacz Uniwersytetu odnosi ze studyów, zależy w wysokim stopniu od tego, czy jest on należycie przygotowany do zrozumienia wykładów, na które uczęszcza; dlatego jest rzeczą pierwszorzędną wagi, aby uczeń, pragnący słuchać pewnych wykładów, przyswoił sobie pierwiej wiadomości, do ich zrozumienia potrzebne. Do tego celu prowadzi jedynie racjonalny rozkład wykładów na różne półrocza tak, ażeby jedne z nich dawały należyte przygotowanie do pojmowania drugich. Zapisywanie się w niewłaściwej kolei na rozmaite wykłady zmniejsza niepomierne korzyści, czerpane przez ucznia ze studyów.

Kolegium profesorów wydziału filozoficznego, zauważywszy wielokrotnie, że uczniowie matematyki i nauk przyrodniczych, zwłaszcza na pierwszym roku swych studyów, popełniają bardzo rażące błędy w wyborze przedmiotów, uchwaliło podać im następujące wskazówki, któremi mogliby kierować się przy zapisywaniu się na wykłady i ćwiczenia z zakresu nauk matematycznych i przyrodniczych.

Wskazówki te zostały zrehabilitowane w dwu formach: 1) ogólnej, obejmującej pożądaną całość wykształcenia fizyczno-matematycznego i przyrodniczego i 2) szczegółowej, podającej na każde półrocze wykaz wykładów, rzeczywiście zapowiedzianych. Wykazu takiego potrzebują przedewszystkiem nauki przyrodnicze, jako najliczniejsze i skutkiem tego następczące najwięcej trudności co do ich pobierania w należytych porządku.

Ażeby ułatwić korzystanie z niniejszego poradnika, całokształt nauk matematyczno-przyrodniczych podzielono na trzy grupy: matematyczno-fizyczną, chemiczno-mineralogiczną i biologiczną.

UWAGA: »O praktycznych kursach wakacyjnych« na stacji zoologicznej w Tryeście patrz uwagę na str. 21.

A. Nauki matematyczno-fizyczne.

1. Uczniowie, poświęcający się studyom matematyczno-fizycznym, powinni zapisywać się w I. roku nauki na wykłady wstępu do wyższej analizy, na wykłady geometrii analitycznej i fizyki doświadczalnej, tudzież brać udział w seminariach matematycznych analizy i geometrii. Innych wykładów matematyki można słuchać dopiero w dalszych latach i to w następującym porządku: na roku II. rachunku całkowego, teorii funkeyi, geometrii różniczkowej, na roku III. i IV. równań różniczkowych, rachunku waryacyjnego i t. d.

2. Wykładów fizyki teoretycznej mogą słuchać z korzyścią ci

tylko uczniowie, którzy już poznali zasady analizy wyższej i geometrii. Studium fizyki teoretycznej powinno o ile możliwości rozpocząć się od wysłuchania kursu mechaniki teoretycznej i termodynamiki. Po zapoznaniu się z tymi dwoma przedmiotami innych gałęzi fizyki teoretycznej można już słuchać w dowolnym porządku.

3. Wykładów astronomii i geofizyki słuchać można dopiero po zaznajomieniu się z rachunkiem różniczkowym i całkowym, tylko astronomii sferycznej słuchać można już nawet na roku I.

4. Uczniowie, oddający się studiom matematyczno-fizycznym, powinni też wysłuchać wykładów chemii. Najlepiej nadaje się do tego I. lub II. rok studyów.

B. Nauki chemiczno-mineralogiczne.

5. Wszyscy słuchacze, chcący poświęcić się studiom przyrodniczym, bez względu na to, czy obierają sobie kierunek chemiczno-mineralogiczny, czy chemiczno-fizyczny, czy też biologiczny, powinni koniecznie zaraz w I. roku swych studyów wysłuchać wykładów fizyki doświadczalnej (przez oba półroczia) i chemii, zarówno nieorganicznej w półroczu (zimowem i letniem) jak i organicznej (w półroczu letniem i zimowem r. II.).

6. Dla chemików i mineralogów jest bezwarunkowo niezbędne, a dla biologów bardzo pożądane poznanie elementów matematyki wyższej (geometrii analitycznej, rachunku różniczkowego i całkowego). Te studia wstępne powinny nastąpić jak najrychlej, a więc już na roku I. Również niezbędne dla chemików i mineralogów a pożądane dla biologów jest zapoznanie się na wyższych latach studyów z elementami mechaniki i termodynamiki¹⁾.

7. Wykładów chemii fizycznej i technicznej słuchać należy na roku III. po wysłuchaniu kursu fizyki doświadczalnej i chemii nieorganicznej i organicznej.

8. Na ćwiczenia chemiczne i fizyczne nie należy zapisywać się przed wysłuchaniem kursów chemii i fizyki, a więc w żadnym razie na I. roku studyów, natomiast wszyscy słuchacze nauk przyrodniczych zarówno chemicy, fizycy lub mineralogowie jak niemniej i biologowie powinni uczęszczać na jedno i drugie ćwiczenia nie później jak

¹⁾ Ponieważ wykłady matematyki, uwzględniające zakres i specjalne potrzeby przyrodników, w chwili obecnej nie mogą dojść do skutku, przeto słuchacze nauk przyrodniczych powinni uczęszczać na wykłady, przeznaczone dla matematyków, lub też powinni prosić odnośnych profesorów o wskazanie źródeł książkowych, z którychby mogli nabyć potrzebnych im wiadomości.

w roku II. swych studyów i powinni co najmniej przez dwa półroczna brać w nich udział¹⁾.

9. Krystalografii słuchać można w roku I., zapisując się jednocześnie na wykłady geometrii analitycznej i trygonometrii sferycznej²⁾. Słuchanie mineralogii winno być poprzedzone przez zapoznanie się z chemią nieorganiczną i fizyką doświadczalną a w szczególności przez praktyczne oboznaczenie się z metodami chemii analitycznej i optyki. Nauka ta ma być zatem pobierana w roku II., względnie III. Petrografii, zamykającej cykl nauk mineralogicznych, słuchać należy dopiero na roku III. lub IV., po przyswojeniu sobie metod krystalografii i mineralogii.

10. Geologii, geofizyki i geografii fizycznej słuchać można dopiero po zapoznaniu się z chemią, fizyką i mineralogią, a więc na roku III. względnie IV.

C. Nauki biologiczne.

11. Botaniki i zoologii ogólnej słuchać należy dopiero na II. roku a wykładów szczegółowych z tych przedmiotów na roku III. i IV., aby jaknajlepiej wyzyskać I. rok studyów na zaznajomienie się z matematyką, fizyką i chemią, jako podstawami wszelkich studyów przyrodniczych.

12. Wykładów paleontologii słuchać można nie wcześniej jak w roku III. i IV.

13. Fiziologii roślin należy słuchać po wysłuchaniu wykładów fizyki, chemii i botaniki ogólnej, a więc dopiero w roku III.

14. Wykładów biologii najwłaściwiej słuchać na roku IV., t. j. już po wysłuchaniu botaniki i zoologii ogólnej, tudzież fiziologii,

15. Wszyscy słuchacze bez względu na dział wiedzy, któremu się poświęcają, powinni słuchać w III. i IV. roku wykładów teoretycznych z filozofii przyrody i filozoficznej krytyki ogólnych zagadnień przyrodniczych.

16. Zarówno chemicy jak i biologowie powinni, o ile do tego nadarzy się sposobność, słuchać wykładów chemii biologicznej jednak nie pierwiej jak po wysłuchaniu wykładów chemii nieorganicznej i organicznej, a więc co najwcześniej na roku II.

1) Wszyscy przyrodnicy powinni bezwarunkowo przerobić przepisane ćwiczenia fizyczne i chemiczne. Osoby, któreby tego nie uczyniły, nie będą dopuszczane do egzaminu państwowego. Ażeby uzyskać miejsce w pracowni chemicznej należy wpierv złożyć kolokwium z ogólnego kursu chemii nieorganicznej.

2) Z zasadami trygonometrii sferycznej zapoznać się można na wykładach astronomii sferycznej (porównaj p. 3.).

17. Biologowie słuchać też koniecznie powinni wykładów anatomii, fizjologii, embryologii i antropologii. Najlepszą do tego sposobność dają wykłady tych przedmiotów na wydziale lekarskim. Ci z biologów, którym te wykłady wydają się za obszernie i zbyt szczegółowe, powinni co najmniej wysłuchać anatomii i fizjologii zwierząt domowych, odbywających się na wydziale filozoficznym dla rolników. Wykładów anatomii można słuchać na roku I. lub II., wykładów fizjologii i embryologii najlepiej dopiero na r. III.

18. W ćwiczeniach botanicznych, zoologicznych i zootomicznych najwłaściwiej brać udział w roku III. i IV. po wysłuchaniu wykładów teoretycznych z botaniki, zoologii i anatomii. W ćwiczeniach z anatomii zwierząt domowych można brać udział równolegle z wykładami tegoż przedmiotu.

UWAGA. W przypadkach wątpliwych powinni słuchacze zasięgać rady profesorów.

Ogólny schemat słuchania nauk przyrodniczych na różnych półroczach, z dodaniem przedmiotów ogólnie kształcących, byłby zatem następujący:

ROK I.

Półrocze 1 (zimowe).

Matematyka dla przyrodników I.
Fizyka doświadczalna I.
Chemia nieorganiczna I.
Krystalografia geometryczna.
Anatomia zwierząt domowych.
Ćwiczenia krystalograficzne.
» z anatomii zwierząt domowych.

Półrocze 2 (letnie).

Matematyka dla przyrodników II.
Fizyka doświadczalna II.
Chemia nieorganiczna II.
Krystalografia fizyczna.
Chemia organiczna (kurs ogólny).
Ćwiczenia krystalograficzne.
Wstęp do mineralogii.

Przedmioty ogólno-kształcące: filozofia, język polski, literatura polska, język niemiecki itp., których można słuchać dowolnie na rozmaitych półroczach.

ROK II.

Półrocze 3 (zimowe).

Chemia analityczna.
Chemia składników jestestw ożywionych.
Specjalne działy fizyki: termodynamika, elektryczność etc., (dla przyszłych chemików).

Mineralogia ogólna I.
Zoologia ogólna I.
Botanika ogólna I.
Anatomia człowieka I.
Ćwiczenia chemiczne.
» fizyczne.
» mineralogiczne.

Półrocze 4 (letnie).
 Mineralogia ogólna II.
 Zoologia ogólna II.
 Botanika ogólna II.
 Anatomia człowieka II.

Anatomia porównawcza I. (Histologia).
 Ćwiczenia fizyczne.
 » chemiczne.
 » mineralogiczne i wycieczki
 » histologiczne.

ROK III.

Dwa pierwsze lata studyów powinny być użyte na zdobycie ogólnego, podstawowego wykształcenia przyrodniczego, wymaganego od wszystkich kandydatów stanu nauczycielskiego. Poczynając od roku III. mogłaby zatem nastąpić specjalizacja studyów przyrodniczych bądź w kierunku chem.-mineral., bądź też w kierunku biologicznym.

A) Kierunek chemiczno-mineralogiczny.

Półrocze 5 (zimowe).
 Chemia fizyczna I.
 Chemia techniczna I.
 Petrografia I.
 Geologia I. (fizyczna).
 Paleontologia I.
 Geografia fizyczna.
 Ćwiczenia chemiczne.
 » petrograficzne.
 » geologiczne.

Półrocze 6 (letnie).
 Chemia fizyczna II.
 Chemia techniczna II.
 Petrografia II.
 Geologia II. (historyczna).
 Geografia fizyczna.
 Ćwiczenia chemiczne.
 » petrograficzne i wycieczki.
 » geologiczne i wycieczki.

B) Kierunek biologiczny.

Półrocze 5 (zimowe).
 Fizjologia roślin.
 Fizjologia zwierząt.
 Embryologia.
 Geologia I.
 Paleontologia I.
 Specjalne wykłady z zakresu anatomii porównawcz., zoologii, botaniki etc.
 Ćwiczenia zoologiczne.
 » botaniczne.
 » embryologiczne.

Półrocze 6 (letnie).
 Embryologia kręgowców.
 Anatomia porównawcza II.
 Geologia II.
 Specjalne wykłady z zakresu anatomii porównawczej, zoologii, botaniki, embryologii etc.
 Ćwiczenia zoologiczne.
 » botaniczne.
 » embryologiczne.

ROK IV.

A) Kierunek chemiczno-mineralogiczny.

Półrocze 7 (zimowe).
 Chemia fizyczna (działy specjalne).
 » techniczna III.
 Specjalne działy mineralogii.
 Specjalne wykłady z geologii.
 Paleontologia II.
 Geofizyka.

Filozofia przyrody.
 Psychologia i metodologia nauk przyr.
 Pedagogika.
 Ćwiczenia chemiczne.
 » mineralogiczne i wycieczki
 » geologiczne i wycieczki.
 » paleontologiczne.

Półroczcie 8 (letnie).

Chemia techniczna IV.
 Specjalne działy chemii fizycznej.
 » » mineralogii.
 » » geologii.
 Paleontologia III. (specjalne działy
 i wycieczki.
 Geofizyka.

Filozofia przyrody.

Psychologia i metodologia nauk przyrodniczych.

Pedagogika.

Ćwiczenia chemiczne.

» mineralogiczne.

» geologiczne i wycieczki.

» paleontolog. i wycieczki.

B) Kierunek biologiczny.

Półroczcie 7 (zimowe).

Biologia I.
 Specjalne działy anatomii porówn.,
 zoologii, botaniki, embriologii.
 Mikrobiologia I.
 Fizjologia człowieka I.
 Antropologia.
 Paleontologia III.
 Filozofia przyrody.
 Psychologia i metodologia nauk przyrodniczych.
 Pedagogika.
 Ćwiczenia botaniczne.
 » zoologiczne.
 » embryologiczne.

Półroczcie 8 (letnie).

Biologia II.
 Specjalne działy nauk biologicznych.
 Mikrobiologia II.
 Fizjologia człowieka II.
 Paleontologia (specjalne działy i wycieczki).
 Antropologia.
 Filozofia przyrody.
 Psychologia i metodologia nauk przyrodniczych.
 Pedagogika.
 Ćwiczenia botaniczne.
 » zoologiczne.
 » embryologiczne.

Studium rolnicze.

Rok I. (Półroczcie II).

Chemia organiczna, 5 godzin tygodniowo, codziennie prócz sobót od 11—12; Prof. p. z. Dr. Schramm.

Botanika rolnicza, 4 godziny tygodniowo, w poniedziałki, wtorki, środy i czwartki od 9—10; Prof. p. z. Dr. Janczewski.

Fizjologia roślin, 5 godzin tygodniowo, codziennie prócz sobót od 8—9; Prof. p. z. Dr. Godlewski.

† *Repetytoryum z fizjologii roślin*, 1 godzina tygodniowo, w soboty od 8—9; Tenże.

Fizjologia zwierząt domowych, 3 godzin tygodn., we środy, czwartki i piątki od 10—11; Prof. p. n. Dr. Siedlecki.

Zasady zoologii, 3 godz. tygodniowo, w poniedziałki, wtorki i środy od 12—1; Prof. p. z. Dr. Garbowski.

* *Geometria wykreslna z rysunkami*, 2 godziny tygodniowo, w piątki od 3—5; Asystent inż. Gołogurski.

Wykłady i ćwiczenia dla przyrodników w półroczu letniem r. szk. 1908/9.

		7—8	8—9	9—10	10—11	11—12	12—1	2—3	3—4	4—5	5—6	6—7	7—8	8—9 ^{1/2}		
ROK I.	Poniedziałek		Geometria analityczna; <i>Prof. Zorawski.</i>													
	Wtorek	Optyka kryształów; <i>Prof. Morozewicz.</i>	Wstęp do analizy; <i>Prof. Zaremba.</i>	Chemia analityczna; <i>Prof. Olszewski.</i>	Fizyka doświadczalna (część II); <i>Prof. Witkowski.</i>	Chemia organiczna; <i>Prof. Schramm.</i>					Ćwiczenia matematyczne; <i>Prof. Zaremba.</i>					
	Środa		Geometria analityczna; <i>Prof. Zorawski.</i>													
	Czwartek		Wstęp do analizy; <i>Prof. Zaremba.</i>	Skraplanie gazów (publicum); <i>Prof. Olszewski.</i>									Wstęp do mineralogii (publicum); <i>Prof. Morozewicz.</i>			
	Piątek		Geometria analityczna; <i>Prof. Zorawski.</i>	Chemia analityczna; <i>Prof. Olszewski.</i>												
	Sobota		Ćwiczenia matematyczne; <i>Prof. Zorawski.</i>													
ROK II.	Poniedziałek															
	Wtorek		Botanika ogólna (dokształcanie); <i>Prof. Rostafiński.</i>	Zoologia ogólna i systematyczna; <i>Prof. Wierzejski.</i>			Zasady zoologii; <i>Prof. Garbowski.</i>				Ćwiczenia chemiczne; <i>Prof. Olszewski i Prof. Schramm.</i>					
	Środa															
	Czwartek															
	Piątek								Ćwiczenia botaniczne; <i>Prof. Janczewski.</i>							
	Sobota							Ćwiczenia w pracowni fizycznej; <i>Prof. Witkowski.</i>								
ROK III. (Chemicy i mineralogowie).	Poniedziałek					Chemia teoretyczna; <i>Prof. Bruner.</i>										
	Wtorek										Ćwiczenia chemiczne; <i>Prof. Olszewski.</i>					
	Środa		Technologia chemiczna; <i>Prof. Marchlewski.</i>	Chemia teoretyczna; <i>Prof. Bruner.</i>				Geologia Polski; <i>Prof. Szajnocha *).</i>			Pracownia mineralogiczna (dla starszych); <i>Prof. Morozewicz.</i>					
	Czwartek		Technologia chemiczna; <i>Prof. Marchlewski.</i>	Petrografia ogólna * (część II); <i>Prof. Morozewicz.</i>	Seismologia; <i>Prof. Rudzki.</i>											
	Piątek		Petrografia ogólna (część II); <i>Prof. Morozewicz.</i>	Chemia teoretyczna; <i>Prof. Bruner.</i>	Fizyka lodu i lodowców; <i>Prof. Rudzki.</i>		Technologia chemiczna; <i>Prof. Marchlewski.</i>									
	Sobota									Ćwiczenia z chemii fizycznej; <i>Prof. Bruner.</i>						
ROK III. (Biologowie).	Poniedziałek															
	Wtorek	Anatomia porównawcza kręgowców; <i>Prof. Hoyer.</i>	Fizjologia roślin; <i>Prof. Godlewski sen.</i>											Historia rozwoju embryonalnego; <i>Prof. Godlewski iun.</i>		
	Środa															
	Czwartek					Fizjologia zwierząt domowych; <i>Prof. Siedlecki.</i>			Historia rodowa kręgowców; <i>Prof. Garbowski.</i>			Rozród i rozwój w świecie zwierzęcym; <i>Doc. Wielowiejski.</i>				
	Piątek															
	Sobota				O wrażliwości roślin (publicum); <i>Prof. Godlewski sen.</i>	Ćwiczenia zoologiczne; <i>Prof. Wierzejski.</i>										
ROK IV. (Chemicy i mineralogowie).	Poniedziałek					Chemia teoretyczna; <i>Prof. Bruner.</i>										
	Wtorek										Ćwiczenia chemiczne; <i>Prof. Olszewski.</i>					
	Środa		Technologia chemiczna; <i>Prof. Marchlewski.</i>	Chemia teoretyczna; <i>Prof. Bruner.</i>			Geologia Polski; <i>Prof. Szajnocha *).</i>			Pracownia mineralogiczna (dla starszych); <i>Prof. Morozewicz.</i>						
	Czwartek			Petrografia ogólna (część II); <i>Prof. Morozewicz.</i>	Seismologia; <i>Prof. Rudzki.</i>											
	Piątek		Petrografia ogólna (część II);* <i>Prof. Morozewicz.</i>	Chemia teoretyczna; <i>Prof. Bruner.</i>	Fizyka lodu i lodowców; <i>Prof. Rudzki.</i>		Technologia chemiczna; <i>Prof. Marchlewski.</i>									
	Sobota									Ćwiczenia z chemii fizycznej; <i>Prof. Bruner.</i>						
ROK IV. (Biologowie).	Poniedziałek				Antropologia; <i>Prof. T.-Hryncewicz.</i>											
	Wtorek	Biologia ogólna; <i>Prof. Siedlecki.</i>	Antropometria; <i>Prof. T.-Hryncewicz.</i>	Pracownia botaniczna; <i>Prof. Rostafiński.</i>										Historia rozwoju embryonalnego; <i>Prof. Godlewski iun.</i>		
	Środa				Antropologia; <i>Prof. T.-Hryncewicz.</i>					Mikrobiologia; <i>Prof. Nowak.</i>						
	Czwartek				Antropometria; <i>Prof. T.-Hryncewicz.</i>									Rozród i rozwój w świecie zwierzęcym; <i>Doc. Wielowiejski.</i>		
	Piątek		Przegląd rodzin roślin nasiennych; <i>Prof. Rostafiński.</i>		Antropologia; <i>Prof. T.-Hryncewicz.</i>		Historia rodowa kręgowców; <i>Prof. Garbowski.</i>									
	Sobota		Przegląd rodzin roślin nasiennych; <i>Prof. Rostafiński.</i>													

UWAGA: Godziny wolne można poświęcić na wysłuchanie przedmiotów ogólno-kształcących, filozofii, pedagogiki etc.
*) Wykłady te będą połączone z wycieczkami.

Wykłady i ćwiczenia dla przyrodników w półroczu zimowym r. szk. 1908/9.

		KOK I					KOK II					KOK III					KOK IV								
		Zima					Wiosna					Lato					Jesień								
		1-2	3-4	5-6	7-8	9-10	11-12	1-2	3-4	5-6	7-8	9-10	11-12	1-2	3-4	5-6	7-8	9-10	11-12	1-2	3-4	5-6	7-8	9-10	11-12
Sobota	Podstawy																								
	Praty																								
	Czwartek																								
	Środa																								
	Wtorek																								
Niedziela	Podstawy																								
	Praty																								
	Czwartek																								
	Środa																								
	Wtorek																								

KOK I

KOK II

KOK III

KOK IV

Rozkład godzin wykładów i ćwiczeń na Studium rolniczym w półroczu letnim 1908/9.

		8—9	9—10	10—11	11—12	12—1	2—3	3—4	4—5	5—6	6—7
Rok I.	Poniedziałek										
	Wtorek					Zasady zoologii; <i>Prof. Dr. Garbowski.</i>					
	Środa	Fizjologia roślin; <i>Prof. Dr. Godlewski.</i>	Botanika rolnicza; <i>Prof. Dr. Janczewski.</i>		Chemia organiczna; <i>Prof. Dr. Schramm.</i>						
	Czwartek			Fizjologia zwierząt domowych; <i>Prof. Dr. Śiedlecki.</i>							
	Piątek									* Geometria wykreslna z rysunkami; <i>Asyst. inż. Gologurski.</i>	
	Sobota	† Repetytorium z fizjologii roślin; <i>Prof. Dr. Godlewski.</i>		Ćwiczenia botaniczne; <i>Prof. Dr. Janczewski i Doc. pryw. Brzeziński.</i>							
Rok II.	Poniedziałek	Mechanika rolnicza cz. II.; <i>Asyst. inż. Gologurski.</i>	Ogólna i szczegółowa uprawa roślin; <i>Prof. Dr. Rogóyski.</i>	Hodowla zwierząt cz. II.; <i>Prof. Dr. Klecki.</i>	Ogólna i szczegółowa uprawa roślin; <i>Prof. Dr. Rogóyski.</i>	Hodowla zwierząt cz. II.; <i>Prof. Dr. Klecki.</i>					† Patologia roślin; <i>Doc. Pryw. Brzeziński.</i>
	Wtorek				Ekonomia społeczna cz. II.; <i>Prof. Dr. Czerkawski.</i>	Geologia rolnicza; <i>Prof. Dr. Szajnocha.</i>					Ćwiczenia w oznaczaniu szkodników zwierzęcych; <i>Prof. gimn. Dr. Kulczyński.</i>
	Środa		Ćwiczenia w budownictwie wiejskim; <i>Inż. Kuhl.</i>	Ogólna i szczegółowa uprawa roślin; <i>Prof. Dr. Rogóyski.</i>	Hodowla zwierząt cz. II.; <i>Prof. Dr. Klecki.</i>	Ekonomia społeczna cz. II.; <i>Prof. Dr. Czerkawski.</i>					
	Czwartek	Miernictwo i niwelacja; <i>Inż. Turczynowicz.</i>		Meteorologia i klimatologia; <i>Prof. Dr. Czerny.</i>	Hodowla zwierząt cz. II.; <i>Prof. Dr. Klecki.</i>					Ćwiczenia z miernictwa i niwelacji; <i>Inż. Turczynowicz.</i>	
	Piątek		Pszczelnictwo; <i>Doc. pryw. Brzeziński.</i>		Ekonomia społeczna; <i>Prof. Dr. Czerkawski.</i>	Geologia rolnicza; <i>Prof. Dr. Szajnocha.</i>				Wycieczki geologiczne; <i>Prof. Dr. Szajnocha.</i>	Nauka o szkodnikach zwierzęcych; <i>Prof. gimn. Dr. Kulczyński.</i>
	Sobota	W y c i e c z k i r o l n i c z e.									
Rok III.	Poniedziałek	Weterynaryja cz. II.; <i>Prof. Dr. Nowak.</i>	Rybacktwo; <i>Dr. Wielowieyski.</i>	Encyklopedia leśnictwa; <i>St. Radca leśnictwa Nowicki.</i>	Technologia rolnicza cz. I.; <i>Dr. Buraczewski.</i>			Encyklopedia leśnictwa; <i>St. Radca leśnictwa Nowicki.</i>			
	Wtorek					Austryackie prawo państwowe i administracyjne; <i>Prof. Dr. Michalski.</i>				Ćwiczenia w obrachunkach rolniczych;	
	Środa	Demonstracje weterynaryjne; <i>Prof. Dr. Nowak.</i>	Nauka zarządu gospodarskiego;	Ćwiczenia w melioracjach rolniczych; <i>Inż. Turczynowicz.</i>							Konwersatoryum rolnicze; <i>Prof. Dr. Rogóyski.</i>
	Czwartek	Austryackie prawo państwowe i administracyjne; <i>Prof. Dr. Michalski.</i>		Technologia rolnicza cz. II.; <i>Dyr. szkoły ceramicznej p. Rolle.</i>						Konwersatoryum z zarządu gospodarskiego;	
	Piątek		Nauka zarządu gospodarskiego;		Konwersatoryum hodowlane; <i>Prof. Dr. Klecki.</i>						Demonstracje z ogrodnictwa; <i>Doc. pryw. Brzeziński.</i>
	Sobota	W y c i e c z k i r o l n i c z e.									

† Tym znakiem oznaczone wykłady lub ćwiczenia są nadobowiązkowe.

* Tym znakiem oznaczone wykłady lub ćwiczenia są obowiązkowe dla tych, którzy w nich dla braku miejsca w zimowym półroczu udziału nie brali.

Rozkład godzin wykładów i ćwiczeń na Studium Rolniczym w półroczu letnim 1908/9.

Dzień	I Kwiecień					II Kwiecień					III Kwiecień				
	Środa	Czwartek	Piątek	Sobota	Niedziela	Środa	Czwartek	Piątek	Sobota	Niedziela	Środa	Czwartek	Piątek	Sobota	Niedziela
1-7															
8-10															
11-12															
13-14															
15-16															
17-18															
19-20															
21-22															
23-24															
25-26															
27-28															
29-30															
31															

W tym rozkładzie godziny wykładów i ćwiczeń są obowiązkowe dla tych studentów, którzy nie mieli jeszcze w swoim planie podjęcie studiów na tym kierunku.

Ćwiczenia botaniczne, 2 godziny tygodniowo, w soboty od 9—11;
Prof. p. z. Dr. Janczewski.

Rok II. (Półrocze IV).

- ✓ *Ogólna i szczegółowa uprawa roślin*, 5 godzin tygodniowo, w poniedziałki od 9—10 i od 11—12, we wtorki i środy od 10—11, we wtorki od 9—10; Prof. p. n. Dr. Rogóyski.
- ✓ *Geologia rolnicza*, 2 godziny tygodniowo, we wtorki i piątki od 12—1; Prof. p. z. Dr. Szajnocha.
- *Ćwiczenia i wycieczki geologiczne*, 2 godziny tygodniowo, w piątki od 3—5; Tenże.
- † *Ćwiczenia w chemii rolniczej i fizjologii roślin*, 9 godz. tygodniowo, w poniedziałki, wtorki i środy od 3—6; Prof. p. z. Dr. Godlewski.
- ✓ *Meteorologia i klimatologia*, 2 godziny tygodniowo, we czwartki i piątki od 10—11; Prof. p. z. Dr. Czerny.
- † *Patologia roślin (część II)*, 1 godzina tygodniowo, w poniedziałki od 6—7; Doc. pryw. Brzeziński.
- ✓ *Nauka o szkodnikach zwierzęcych*, 1 godzina tygodniowo, w piątki od 6—7; Prof. gimn. Dr. Kulczyński.
- *Ćwiczenia w oznaczaniu szkodników zwierzęcych*, 1 godzina tygodn., we wtorki od 6—7; Tenże.
- ✓ *Hodowla zwierząt domowych*, 5 godzin tygodniowo, w poniedziałki od 10—11 i 12—1, we środy od 11—12, we czwartki od 11—1; Prof. p. z. Dr. Klecki.
- ✓ *Pszczelnictwo*, 1 godzina tygodniowo w piątki od 9—10; Doc. pryw. Brzeziński.
- ✓ *Miernictwo i nivelacja*, 2 godziny tygodniowo, we czwartki i piątki od 8—9; Inż. Turczynowicz.
- *Ćwiczenia rysunkowe z inżynierji rolniczej*, 3 godziny tygodniowo, we środy od 3—6; Tenże.
- H * *Ćwiczenia z miernictwa*, 3 godziny tygodniowo we czwartki od 3—6; Tenże.
- ✓ *Mechanika rolnicza (część II)*, 2 godziny tygodniowo, w poniedziałki i wtorki 8—9; Asystent inż. Gołogurski.
- = *Ćwiczenia w budownictwie*, 2 godziny tygodniowo, we środy od 8—10; Prof. szkoły rolniczej w Czernichowie; Inżynier Kuhl.
- ✓ *Ekonomia społeczna (część II)*, 3 godziny tygodniowo, we wtorki i piątki od 11—12, we środy od 12—1; Prof. p. z. Dr. Czerekawski.

Wycieczki rolnicze w soboty.

Rok III. (Półrocze VI).

- *Nauka zarządu gospodarskiego*, 4 godziny tygodniowo, we środy i czwartki od 9—10, w piątki od 9—11; Nazwisko wykładającego będzie ogłoszone później.
 - o *Ćwiczenia w obrachunkach gospodarskich*, 2 godziny tygodniowo, we wtorki od 4—6; Tenże.
 - o *Konwersatoryum z zarządu gospodarskiego*, 2 godziny tygodniowo, we czwartki od 3—5; Tenże.
 - o *Konwersatoryum rolnicze*, 2 godziny tygodniowo, we środy od 5—7; Prof. p. n. Dr. Rogóyski.
 - o *Ćwiczenia w melioracjach rolniczych*, 2 godziny tygodniowo, we środy od 10—12; Inż. Turczynowicz.
 - *Encyklopedia leśnictwa*, 2 godziny tygodniowo; w poniedziałki od 10—11 i od 3—4; Starszy Radea leśnictwa Nowicki.
 - o *Demonstracye z ogrodnictwa*, 1 godzina tygodn., w piątki od 5—6; Doc. pryw. Brzeziński.
 - o *Konwersatoryum hodowlane*, 2 godziny tygodniowo, w piątki od 11—1; Prof. p. z. Dr. Klecki.
 - *Weterynaryja (część II)*, 2 godziny tygodn., w poniedziałki i wtorki od 8—9; Prof. p. z. Dr. Nowak.
 - o *Demonstracye weterynaryjne*, 1 godzina tygodniowo, w środy od 8—9; Tenże.
 - *Rybnictwo*, 2 godziny tygodniowo, w poniedziałki i wtorki od 9—10; Doc. pryw. Dr. Wielowieyski.
 - *Technologia rolnicza (część I)*, 2 godz. tygodniowo, w poniedziałki i wtorki od 11—12; Dr. Buraczewski.
 - *Technologia rolnicza (część II)*, (wyrób cegły, rurk drenarskich, wapna i cementu), 1 godzina tygodniowo, we czwartki od 10—11; Dyr. szkoły ceramicznej p. Rolle.
 - *Austryackie prawo państwowe i administracyjne*, 3 godziny tygodn., we czwartki i piątki od 8—9, we wtorki od 12—1; Prof. P. z. Dr. Michalski.
- Wycieczki rolnicze w soboty.*

UWAGA: † oznacza wykłady nadobowiązkowe. * oznacza wykłady obowiązkowe dla tych, którzy w nich dla braku miejsca nie brali udziału w półroczu zimowym.

WYKAZ ZAKŁADÓW

c. k. Uniwersytetu Jagiellońskiego.

- 1) *Biblioteka*, pod kierunkiem i dozorem Bibliotekarza Dra Fryderyka Papéego, w Collegium Nowodworskiem ul. św. Anny 12, otwartą jest na użytek publiczny codziennie z wyjątkiem dni świątecznych i czwartków od 9—1 przedpołudniem i od 4—7 popołudniu. W sierpniu Biblioteka zamknięta, we wrześniu otwarta tylko w godzinach przedpołudniowych.

Zakłady Wydziału teologicznego.

- 2) *Seminaryum filozofii chrześcijańskiej wraz z biblioteką*, pod kierunkiem i dozorem X. Prof. Dra Gabryła w Collegium novum.
- 3) *Seminaryum historii kościelnej wraz z biblioteką*, pod kierunkiem i dozorem X. Prof. Dra. Chotkowskiego, tamże.
- 4) *Seminaryum nauk biblijnych nowego testamentu wraz z biblioteką* pod kierunkiem i dozorem X. Prof. Dra Spisa, tamże.
- 5) *Seminaryum studyum biblijnego starego testamentu wraz z biblioteką*, pod kierunkiem i dozorem X. Prof. Dra Knapińskiego, tamże.
- 6) *Seminaryum prawa kanonicznego wraz z biblioteką*, pod kierunkiem i dozorem X. Prof. Dra Gromnickiego, tamże.
- 7) *Seminaryum teologii moralnej wraz z biblioteką*, tamże.

Zakłady Wydziału prawniczego.

- 8) *Seminaryum prawnicze wraz z biblioteką*, pod kierunkiem i dozorem Prof. Dra Krzymuskiego, w Collegium novum.

Zakłady Wydziału lekarskiego.

- 9) *Gabinet i prosektoryum anatomiczne*, pod kierunkiem i dozorem Prof. Dra Kostaneckiego, w zakładzie anatomicznym, ul. Kopernika, 12.

- 10) *Zakład fizyologiczny*, pod kierunkiem i dozorem Prof. Dra Cybulskiego, w Collegium medicum.
- 11) *Zakład histologiczny* pod kierunkiem i dozorem Prof. Dra Maziańskiego, ul. Wielopole, 16.
- 12) *Zakład farmakologiczny*, pod kierunkiem i dozorem Prof. Dra Łazarskiego, tamże.
- 13) *Zakład chemii lekarskiej*, pod kierunkiem i dozorem Prof. Dra Marchlewskiego, ul. Kopernika, 17.
- 14) *Gabinet i prosektoryum patologiczno-anatomiczne*, pod kierunkiem i dozorem Rady Dworu Prof. Dra Browicza, w Collegium medicum.
- 15) *Zakład patologii ogólnej i doświadczalnej*, pod kierunkiem i dozorem Prof. Dra Kleckiego, tamże.
- 16) *Klinika lekarska*, pod kierunkiem i dozorem Prof. Dra Jaworskiego, ul. Kopernika 15.
- 17) *Klinika chirurgiczna*, pod kierunkiem i dozorem Prof. Dra Kadera, ul. Kopernika, 40.
- 18) *Gabinet anatomiczno-chirurgiczny*, pod kierunkiem i dozorem Prof. Dra Kadera, tamże.
- 19) *Klinika okulistyczna*, pod kierunkiem i dozorem Rady Dworu Prof. Dra Wicherkiewicza, ul. Kopernika, 40.
- 20) *Klinika położnicza*, jako też *Klinika chorób kobiet*, pod kierunkiem i dozorem Prof. Dra Rosnera ul. Kopernika, 7.
- 21) *Pracownia położniczo-ginekologiczna*, pod kierunkiem i dozorem Prof. Dra Rosnera, tamże.
- 22) *Klinika chorób dzieci*, pod kierunkiem i dozorem Prof. Dra Lewkowicza, w szpitalu św. Ludwika, ul. Strzelecka, 2.
- 23) *Klinika chorób wenerycznych i skórnych*, pod kierunkiem i dozorem Prof. Dra Reissa, w szpitalu św. Łazarza.
- 24) *Zakład medycyny sądowej*, pod kierunkiem i dozorem Prof. Dra Wachholza, w Collegium medicum.
- 25) *Zakład higieny*, pod kierunkiem i dozorem Prof. O. Bujwida, ul. Strzelecka, 7.
- 26) *Zakład weterynaryi*, pod kierunkiem i dozorem Prof. Dra Nowaka, ul. św. Jana, 20.
- 27) *Oddział laryngologiczny*, służący jako klinika laryngologiczna, pod kierunkiem i dozorem Prof. Dra Pieniążka, w szpitalu św. Łazarza.
- 28) *Ambulatoryum chorób nerwowych i umysłowych*, pod kierunkiem i dozorem Prof. Dra Piltza, w gmachu kliniki okulistycznej.

- 29) *Ambulatoryum dentystyczne*, pod kierunkiem i dozorem Prof. Dra Łepkowskiego, Rynek główny, 22.

Zakłady Wydziału filozoficznego.

- 30) *Observatoryum astronomiczne*, pod kierunkiem i dozorem Prof. Dra Rudzkiego, ul. Kopernika, 25.
- 31) *Zakład fizyczny*, pod kierunkiem i dozorem Prof. Dra Witkowskiego, w Collegium physicum, ul. św. Anny, 6.
- 32) *Zakład chemiczny I-szy*, pod kierunkiem i dozorem Prof. Dra Olszewskiego, w gmachu chemicznym przy plantach, 22.
- 33) *Zakład chemiczny II-gi*, pod kierunkiem i dozorem Prof. Dra Schramma, tamże.
- 34) *Pracownia psychologii doświadczalnej*, pod kierunkiem i dozorem Prof. Dra Heinricha, Rynek główny, 28.
- 35) *Zakład chemii rolniczej*, pod kierunkiem i dozorem Prof. Dra Godlewskiego, w Collegium iuridicum, ul. Grodzka, 53.
- 36) *Gabinet mineralogiczny*, pod kierunkiem i dozorem Prof. Dra Morozewicza, w Collegium minus, ul. Gołębia, 11.
- 37) *Gabinet geologiczny*, pod kierunkiem i dozorem Prof. Dra Szajnochy, w Collegium physicum, ul. św. Anny, 6.
- 38) *Ogród botaniczny i pracownia botaniczna*, pod kierunkiem i dozorem Prof. Dra Rostafińskiego, ul. Kopernika, 25.
- 39) *Pracownia anatomii i fizjologii roślin*, pod kierunkiem i dozorem Prof. Dra Janczewskiego, w pawilonie ogrodu botanicznego, ul. Kopernika, 25.
- 40) *Gabinet zoologiczny*, pod kierunkiem i dozorem Prof. Dra Wierzejskiego, w Collegium physicum, ul. św. Anny, 6.
- 41) *Muzeum anatomii porównawczej*, pod kierunkiem i dozorem Prof. Dra Hoyera, tamże.
- 42) *Gabinet połączonych zbiorów historyi sztuki i archeologii*, pod zarządem i dozorem Rady Dworu Prof. Dra Sokołowskiego i Prof. Dra Bieńkowskiego, w Collegium novum.
- 43) *Instytut geograficzny*, pod kierunkiem i dozorem Prof. Dra Szwarzenberg-Czernego, tamże.
- 44) *Zakład hodowli zwierząt*, pod kierunkiem i dozorem Prof. Dra Kleckiego, w Collegium iuridicum, ul. Grodzka, 53.
- 45) *Zakład inżynierji rolniczej*, pod kierunkiem i dozorem Prof. Inż. Sikorskiego, tamże.
- 46) *Zakład nauki o hodowli roślin i rolnictwie*, pod kierunkiem i dozorem Prof. Dra Rogóyskiego, tamże.

- 47) *Pole doświadczalne*, pod kierunkiem i dozorem Prof. Dra Rogóyskiego, na Prądniku.
- 48) *Stacya rolnicza doświadczalna*, pod kierunkiem i dozorem Prof. Dra Jentysa, ul. Łobzowska, 24.
- 49) *Seminaryum matematyczne*, pod kierunkiem Prof. Dra Łorawkiego i Prof. Dra Zaremby, ul. św. Anny, 12.
- 50) *Seminaryum historyczne z pracownią*, pod kierunkiem Rady Dworu Prof. Dra Zakrzewskiego i Prof. Dra Czermaka, w Collegium novum.
- 51) *Seminaryum i proseminaryum filologiczne*, pod kierunkiem Rady Dworu Prof. Dra Morawskiego, Prof. Dra Miodońskiego i Prof. Dra Sternbacha, ul. św. Anny 12.
- 52) *Seminaryum archeologii klasycznej*, pod kierunkiem Prof. Dra Bieńkowskiego, tamże.
- 53) *Seminaryum filologiczne słowiańskie*, pod kierunkiem Exe. Prof. Dra hr. Tarnowskiego i Prof. Dra Łosia, w Collegium novum.
- 54) *Seminaryum germanistyczne*, pod kierunkiem Prof. Dra Creizenacha, tamże.
- 55) *Seminaryum romańskie*, pod tymczasowym kierunkiem Doc. pryw. Dra Herzoga, tamże.
- 56) *Seminaryum filozoficzne*, pod kierunkiem Prof. Dra Straszewskiego i Prof. Dra Pawlickiego, ul. św. Anny, 12.

UWAGA. Uczniowie mogą w miarę potrzeby korzystać codziennie z wyżej wymienionych zakładów; inne zaś osoby, chcące je zwiedzić, winny się udać w tym względzie do właściwego Przełożonego. Warunki, pod którymi przyjmuje się uczniów do seminaryów, oznaczone są w statutach.

Wykaz wykładów na Wydziale teologicznym wedle godzin.

Godziny wykładu		PRZEDMIOTY
od	do	
		Nauka o bycie, w poniedziałki i wtorki; Prof. p. o. Dr. <i>Gabryl</i> .
		Historia filozofii wieku XIX, w środy i piątki dla I i II roku; <i>Idem.</i>
		Seminaryum filozoficzne: Teoria o budowie materji, w czwartki; <i>Idem.</i>
	9	Ex theologia dogmatica speciali tractatus: de gratia de Sacramentis in genere, de Sacramentis in specie, de novissimis, fer. III; Zast. X. Dr. <i>Hanuszek.</i>
		De principiis actuum humanorum, fer. V; Zast. X. <i>Kudasiewicz.</i>
	8	Seminarium theologia moralis: De fine ultimo, de systematibus moralibus; <i>Idem.</i>
		Ex theologia dogmatica speciali tractatus: de gratia de Sacramentis in genere, de Sacramentis in specie, de novissimis, Sabbato; Zast. X. Dr. <i>Hanuszek.</i>
		De principiis actuum humanorum, fer. II, III et IV; Zast. X. <i>Kudasiewicz.</i>
	10	De praeceptis divinis et ecclesiasticis iisdem horis et diebus; <i>Idem.</i>
		Z teologii pasterskiej: I Liturgikę szczegółową i II Pastoralną w ściślejszem słowa znaczeniu, w wtorki i środy; Zast. X. <i>Krupiński.</i>

Godziny wykładu		PRZEDMIOTY
od	do	
9	10	Ex dogmatica fundamentali tractatus: De Ecclesia, de Romano Pontifice, de fidei gnosi, fer. II, III, IV, V et VI; Prof. p. o. Dr. <i>Gabryl.</i>
		Introductio specialis in Novi Testamenti; Doc. pryw. Dr. <i>Kaczmarczyk.</i>
		Seminaryum prawa kanonicznego, w czwartki; Prof. p. o. Dr. <i>Gromnicki.</i>
		Z teologii pasterskiej: I Liturgikę szczegółową i II Pastoralną w ściślejszem słowa znaczeniu, w piątki; Zast. X. <i>Krupiński.</i>
		De principiis actuum humanorum, fer. IV; Zast. X. <i>Kudasiewicz.</i>
		De praeceptis divinis et ecclesiasticis, iisdem horis et diebus; <i>Idem.</i>
	11	Ex theologia dogmatica speciali tractatus: de gratia de Sacramentis in Genere, de Sacramentis in specie, de novissimis, fer. II, IV et V; Zast. X. <i>Hanuszek.</i>
	12	Exegesis epistolae b. Pauli Apli ad Corinthios, fer. III; Prof. p. o. Dr. <i>Spis.</i>
		Introductio specialis in libros ss. Novi Test. fer. IV; <i>Idem.</i>
	10	11
Ius canonicum, die Lunae, Jovis; Prof. p. o. Dr. <i>Gromnicki.</i>		
12		Introductio specialis in libro ss. Vet. Test. fer. II, III et IV; Prof. p. o. Dr. <i>Knapiński.</i>
		Seminarium Studii biblici Vet. Test. fer. V; <i>Idem.</i>
		Linguae hebraica: Analysis selectorum capitum textum hebraici, fer. VI; <i>Idem.</i>
		Linguae arabica: Analysis primorum capitum libri Genoseos, arabicae versionis S. Scripturae, Sabbato; <i>Idem.</i>

Godziny wykładu		PRZEDMIOTY
od	do	
10		Historia Ecclesiastica inde a saeculis XVI usque ad novissima tempora, fer. II, III, IV et VI; Prof. p. o. Dr. <i>Chotkowski</i> .
		Ius canonicum, die Martia, Mercurii, Veneris; Prof. p. o. Dr. <i>Gromnicki</i> .
	12	Z teologii pasterskiej: I Liturgikę szczegółową i II Pastoralną w ściślejszem słowa znaczeniu, w poniedziałki i środy; Zast. X. <i>Krupiński</i> .
	12	Przekład i objaśnienie gramatyczne niektórych części literatury arabskiej, w soboty; Doc. pryw. X. Dr. <i>Golba</i> .
11		Exegesis epistolae b. Pauli Apli ad Corinthios, fer. II et VI; Prof. p. o. Dr. <i>Spis</i> .
		Introductio specialis in libros ss. Novi. Test. fer. V; <i>Idem</i> .
		Seminaryum historii kościelnej, w czwartki; Prof. p. o. Dr. <i>Chotkowski</i> .
12	1	Exegesis sublimior epistolae b. Pauli Apli ad Titum, fer. II et IV; Prof. p. o. Dr. <i>Spis</i> .

Wykaz wykładów na Wydziale prawa i admistracji
wedle godzin.

Godziny wykładu		PRZEDMIOTY
8	9	Historya ustroju Polski, Część I (wiek X– XIV) we wtorki, środy, czwartki i piątki; Prof. p. n. Dr. <i>Kutrzeba</i> .
		Historya prawa kościelnego z uwzględnieniem stosunków austriackich, w poniedziałki, wtorki, środy i czwartki; Prof. p. z. Dr. <i>Ulanowski</i> .
		Medycyna sądowa z demonstracjami, w czwartki, piątki i soboty; Prof. p. z. Dr. <i>Wachholz</i> .
9	10	Encyklopedia prawa i umiejętności politycznych, Część II, w piątki i soboty; Prof. p. z. Dr. <i>Rostworowski</i> .
		Nowsza historia prawa austriackiego ze szczególnem uwzględnieniem rozwoju konstytucyi, w piątki; Prof. p. z. Dr. <i>Ulanowski</i> .
		Prawo kościelne, w poniedziałki, wtorki, środy i czwartki; <i>Tenże</i> .
		Prawo narodów, w poniedziałki, wtorki, środy i czwartki; Prof. p. z. Dr. <i>Rostworowski</i> .
		Nauka skarbowości, codziennie prócz poniedziałków; Prof. p. n. Dr. <i>Michalski</i> .
11		Nowsza historia prawa austriackiego ze szczególnem uwzględnieniem rozwoju konstytucyi, w soboty; Prof. p. z. Dr. <i>Ulanowski</i> .

Godziny wykładu		PRZEDMIOTY
od	do	
11	11	Postępowanie sądowo-cywilne, (ciąg dalszy) codziennie; Prof. p. z. Dr. <i>Fierich</i> .
		Polityka ekonomiczna, (Część II) codziennie prócz poniedziałków; Prof. p. z. Dr. <i>Czerkawski</i> .
	12	Prawo rzymskie (część ogólna, prawo rzeczowe, prawo zobowiązań) codziennie oprócz sobót; Prof. p. z. Dr. <i>Wróblewski</i> .
		Nauka o więzieniach, w poniedziałki; Prof. p. z. Dr. <i>Krzymuski</i> .
		O sądownictwie kościelnym, w środy i piątki; Prof. p. n. Dr. <i>Brzeziński</i> .
		O nowszych encyklikach papieskich pod względem prawnym i społecznym, we wtorki; <i>Tenże</i> .
		Prawo wekslowe, w poniedziałki, wtorki i środy; Nazwisko prelegenta ogłoszone będzie później.
Proces karny austriacki, codziennie prócz poniedziałków; Prof. p. z. Dr. <i>Krzymuski</i> .		
12 ^{1/2}	Seminaryum z prawa procesowego cywilnego, w piątki; Prof. p. z. Dr. <i>Fierich</i> .	
12	1	Historia filozofii prawa, w poniedziałki; Prof. p. z. Dr. <i>Krzymuski</i>
		Historia prawa niemieckiego, codziennie prócz sobót; Prof. p. z. Dr. <i>Estreicher</i> .
		Austriackie prawo cywilne, Zobowiązania, w poniedziałki, wtorki i środy; Prof. p. z. Dr. <i>Jaworski</i> .
		Austriackie prawo konkursowe, w czwartki i soboty; <i>Tenże</i> .
	Statystyka austriacka i ogólna, w piątki; Prof. p. z. Dr. <i>Czerkawski</i> .	
1 ^{1/2}	Historia filozofii prawa, we wtorki i środy; Prof. p. z. Dr. <i>Krzymuski</i> .	

Godziny wykładu		PRZEDMIOTY
od	do	
12	1½	Statystyka austriacka i ogólna, w czwartki i soboty; Prof. p. z. Dr. <i>Czerkawski</i> .
12½	1½	Austriackie prawo konkursowe, w piątki; Prof. p. z. Dr. <i>Jaworski</i> .
2½	4	Seminaryum z prawa politycznego i prawa narodów, w czwartki; Prof. p. z. Dr. <i>Kostworowski</i> .
4	5	Medycyna sądowa z demonstracyami, w soboty; Prof. p. z. Dr. <i>Wachholz</i> .
	6	Ćwiczenia seminaryjne teoretyczne i praktyczne z dziedziny prawa kościelnego z uwzględnieniem ustawodawstwa austriackiego, w czwartki; Prof. p. n. Dr. <i>Brzeziński</i> .
		Seminaryum z prawa cywilnego, w środy; Prof. p. z. Dr. <i>Zoll</i> .
4½	6	Seminaryum z teorii skarbowości i austr. ustawodawstwa skarbowego, w soboty; Prof. p. n. Dr. <i>Michalski</i> .
5		Historia ustroju Litwy, w środy; Prof. p. n. Dr. <i>Kutrzeba</i> .
		Wychodźstwo ze szczególnem uwzględnieniem współczesnych stosunków na ziemiach polskich, w piątki; Doc. pryw. Dr. <i>Krzyżanowski</i> .
	7	Historia prawa karnego na Zachodzie Europy, w piątki; Prof. p. z. Dr. <i>Estreicher</i> .
6	7½	Austriackie prawo cywilne, Część ogólna (dokończenie), Prawo spadkowe, w poniedziałki, wtorki, czwartki i piątki; Prof. p. z. Dr. <i>Zoll</i> .
		Zasady ordynacji egzekucyjnej, w środy i soboty; Prof. p. z. Dr. <i>Rosenblatt</i> .
	8	Seminaryum z prawa rzymskiego, w czwartki; Prof. p. z. Dr. <i>Wróblewski</i> .
		Seminaryum z prawa polskiego i kościelnego, w środy; Prof. p. z. Dr. <i>Ulanowski</i> .

**Wykaz wykładów na Wydziale lekarskim
według godzin.**

Godziny wykładu		PRZEDMIOTY
od	do	
7	8 ¹ / ₂	Psychopatologia sądowa, w poniedziałki i wtorki; Prof. p. z. Dr. <i>Wachholz</i> .
9		Fizjologia człowieka, (część II) codziennie; Prof. p. z. Dr. <i>Cybulski</i> .
		Propedeutyka lekarska; (dla słuchaczy I roku) w soboty; Doc. pryw. Dr. <i>Wrzosek</i> .
		Wykłady patologii i terapii chorób ocznych (część II), i poliklinika okulistyczna, codziennie; ek. Radca Dworu Prof. p. z. Dr. <i>Wicherkiwicz</i> .
10		Klinika medyczna wraz z wykładem patologii i terapii szczególnej, codziennie; prof. p. z. Dr. <i>Jaworski</i> .
		Szczególowa patologia i terapia chorób układu nerwowego, w soboty, prof. p. n. Dr. <i>Domański</i> .
		Ćwiczenia w rozpoznawaniu chorób chirurgicznych, w niedziele, Doc. pryw. Dr. <i>Rutkowski</i> .
		Sześciotygodniowy kurs dentystyki, w poniedziałki i środy; Prof. p. n. Dr. <i>Łepkowski</i> .
		Ćwiczenia w rozpoznawaniu i leczeniu chorób skórnych (dla PP. słuchaczy, którzy uczęszczali poprzednio na wykład kliniczny), w soboty; Prof. p. z. Dr. <i>Reiss</i> .

Godziny wykładu		PRZEDMIOTY
od	do	
7	7 wiecz.	Ćwiczenia praktyczne dla starszych, codziennie; Prof. p. z. Dr. <i>Marchlewski</i> .
8 ^{1/2}	10	Klinika chorób skórnych i wenerycznych, w czwartki i piątki; Prof. p. z. Dr. <i>Reiss</i> .
9		Anatomia opisowa ciała ludzkiego (część II), codziennie nie wyłączając sobót; Prof. p. z. Dr. <i>Kostanecki</i> .
		Chemia lekarska stosowana, w środy, czwartki i piątki; Prof. p. z. Dr. <i>Marchlewski</i> .
		Ćwiczenia w wyjmowaniu i wypełnianiu zębów, codziennie nie wyłączając sobót; Prof. p. n. Dr. <i>Łepkowski</i> .
7	9 rano	Wybrane rozdziały z medycyny sądowej, we środy, <i>Tenże</i> .
9	10 ^{1/2}	Ćwiczenia fizjologiczne, w poniedziałki i wtorki, prof. p. z. Dr. <i>Cybulski</i> .
	11	Operacje aseptyczne, w dniach później oznaczyć się mających; prof. p. z. Dr. <i>Kader</i> .
		Klinika położniczo-ginekologiczna, codziennie; Prof. p. z. Dr. <i>Rosner</i> .
10	12	Klinika chorób dzieci, codziennie; Prof. p. n. Dr. <i>Lewkowicz</i> .
		Ćwiczenia histologiczne, w środy, czwartki i piątki; Prof. p. n. Dr. <i>Maziarki</i> .
		Ćwiczenia w histologii patologicznej, w soboty i w niedziele, Prof. p. n. Dr. <i>Ciechanowski</i> .
		Patologia doświadczalna, w poniedziałki i wtorki, Prof. p. z. Dr. <i>Klecki</i> .
		Ćwiczenia patologiczne, w soboty; Doc. pryw. Dr. <i>Wrzosek</i> .
		Ćwiczenia w zakładaniu opasek i opatrunków chirurgicznych, w soboty; Prof. n. t. Dr. <i>Bossowski</i> .
		Dyagnostyka położnicza, w niedziele, Doc. pryw. Dr. <i>Dobrowolski</i> .

Godziny wykładu		PRZEDMIOTY
od	do	
11	12	Chemia dla medyków (część II), Chemia organiczna, codziennie; Prof. p. z. Dr. <i>Marchlewski</i> .
		Ćwiczenia w badaniu i leczeniu chorób nosa, gardła, krtani i tchawicy, codziennie; Prof. p. z. Dr. <i>Pieniążek</i> .
	1	Klinika chirurgiczna wraz z wykładami chirurgii specjalnej i ogólnej, codziennie; Prof. p. z. Dr. <i>Kader</i> .
12	1	Anatomia patologiczna, codziennie; Radca Dworu Prof. p. z. Dr. <i>Browicz</i> .
		O działaniu trującym związków metalicznych, w soboty, Prof. p. z. Dr. <i>Łazarski</i> .
	1 ^{1/2}	Kurs chorób uszu, w soboty i niedziele; Doc. pryw. Dr. <i>Nowotny</i> .
1	2	Ćwiczenia w sekcjach anatomiczno-patologicznych, w poniedz. środy i piątki; Doc. pryw. Dr. <i>Gliński</i> .
2 ^{1/2}		Klinika chorób nerwowych i umysłowych, we wtorki i czwartki; Prof. p. n. Dr. <i>Piltz</i> .
3		Chirurgia ogólna i ortopedyczna, w soboty; Doc. pryw. Dr. <i>Chlumsky</i> .
	5	Kurs badania chorób nerwowych, w środy i piątki; Prof. p. n. Dr. <i>Piltz</i> wspólnie z asyst. Dr. <i>Nelkenem</i> i Dr. <i>Rose</i> .
		Bakteryologia, wykłady teoretyczne wraz z ćwiczeniami praktycznymi (liczba słuchaczy ograniczona), w poniedziałki czwartki; Doc. pryw. Dr. <i>Droba</i> .
4		Pięciodzienne kurs szczepienia ospy, w soboty; Prof. p. n. Dr. <i>Lewkowicz</i> .
		Mikrobiologia (część szczegółowa) we środy, prof. p. z. Dr. <i>Nowak</i> .
	6	Ćwiczenia w badaniu krtani, tchawicy, gardła i nosa nie okazujących zboczeń, obok anatomii typograficznej i fizjologii tychże, w soboty; Prof. n. t. Dr. <i>Baurowicz</i> .
4 ^{1/2}		Ćwiczenia kliniczne na salach chorych, wyłącznie dla uczniów zapisanych na wykłady kliniki medycznej, bezpłatnie; Prof. p. z. Dr. <i>Jaworski</i> i ass. Dr. <i>Szurek</i> .

Godziny wykładu		PRZEDMIOTY
od	do	
5		Histopatologia i bakteryologia skóry, w piątki; Prof. n. t. <i>Krzyształowicz.</i>
5 ¹ / ₂		Ćwiczenia w operacjach położniczych z wykładem, w piątki i soboty; Doc. pryw. Dr. <i>Braun.</i>
	7	Historia rozwoju embryonalnego wyższych kręgowców i człowieka, w poniedziałki, wtorki i środy; Prof. p. n. Dr. <i>Godlewski.</i>
6		Ćwiczenia w badaniu narządu słuchowego, obok anatomii topograficznej i fizjologii tegoż, w soboty; Prof. n. t. Dr. <i>Baurowicz.</i>
		Kurs masażu, codziennie; Doc. pryw. Dr. <i>Chlunsky.</i>
		Terapia ogólna chorób kobiecych, w piątki; Doc. pryw. Dr. <i>Dobrowolski.</i>
7 ¹ / ₂	8 ¹ / ₂	Hygiena i bakteryologia z ćwiczeniami, codziennie, Prof. p. z. <i>O. Bujwid.</i>

Wykaz wykładów na Wydziale filozoficznym
według godzin.

Godziny wykładu		PRZEDMIOTY
od	do	
8	9	Logika i Dialektyka, w poniedziałki, wtorki, czwartki i piątki, Prof. p. z. X. Dr. <i>Paulicki</i> .
		Historia nowożytnego monizmu, w środy. <i>Tenże</i> .
		Wiek XVIII, codziennie z wyjątkiem sobót; c. k. Radca Dworu Prof. p. z. Dr. <i>Zakrzewski</i> .
		Porównawcza fonetyka języków indoeuropejskich, codziennie z wyjątkiem sobót; Prof. p. z. Dr. <i>Rozwadowski</i> .
		W proseminaryum łacińskim: Cwiczenia gramatyczne i styl- istyczne, w czwartki i piątki; c. k. Radca Dworu Prof. p. z. Dr. <i>Morawski</i> .
		Geometria różniczkowa, we wtorki i czwartki; Prof. p. z. Dr. <i>Zorawski</i> .
		Teoria funkcji analitycznych, w poniedziałki, środy i piątki; Prof. p. z. Dr. <i>Zaremba</i> .
9	10	Paleografia łacińska (kurs wstępny), w soboty; Prof. p. z. Dr. <i>Krzyżanowski</i> .
		Dzieje Polski w XIV wieku (część II), w poniedziałki i czwar- tki; Prof. p. z. Dr. <i>Czermak</i> .
		Czasy Jana Kazimierza (część II), we wtorki, środy i piątki; <i>Tenże</i> .

Godziny wykładu		PRZEDMIOTY
od	do	
9	10	Pieśni Katullusa, wstęp i objaśnianie, w poniedziałki, wtorki, środy, czwartki i piątki; c. k. Radca Dworu Prof. p. z. Dr. <i>Morawski</i> .
		Botanika szczegółowa dla rolników, w poniedziałki, wtorki, środy i czwartki, c. k. Radca Dworu Prof. p. z. Dr. <i>Jan-czewski</i> .
	11	Ćwiczenia botaniczne dla rolników, w soboty. <i>Tenże</i> .
	1	Pracownia dla początkujących, w soboty; Prof. p. z. Dr. <i>Rostański</i> .
10	11	Etnologia i etnografia (ciąg dalszy), w poniedziałki i wtorki, Prof. p. z. Dr. <i>Szwarcenberg-Czerny</i> .
		Meteorologia i kinematologia, w czwartki i piątki. <i>Tenże</i> .
		Historia rzeźby rzymskiej, (część II), we wtorki, środy i czwartki; Prof. p. z. Dr. <i>Bieńkowski</i> .
		Seminarium archeologiczne dla starszych (Opis puszki Cypselosa, wedle Pausan. V. c. 17 ust.), w poniedziałki i piątki; <i>Tenże</i> .
		Literatura polska XVI w., w środy, czwartki i piątki; Prof. p. n. Dr. <i>Windakiewicz</i> .
		O Mickiewiczu, we wtorki; <i>Tenże</i> .
		Młodzi romantycy, w poniedziałki; <i>Tenże</i> .
		Szewczenko i jego poezya, w soboty; Prof. p. z. Dr. <i>Tretiak</i> .
11	12	Astronomia gwiazd stałych i astrofizyka, w poniedziałki, wtorki i środy; Prof. p. z. Dr. <i>Rudzki</i> .
		Proseminarium archeologiczne dla początkujących, w soboty; Prof. p. z. Dr. <i>Bieńkowski</i> .
		Składnia języka łacińskiego (część II), w poniedziałki, wtorki, środy i czwartki; Prof. p. z. Dr. <i>Miodoński</i> .
		Paleografia łacińska, w piątki; <i>Tenże</i> .

Godziny wykładu		PRZEDMIOTY
od	do	
11	12	Gramatyka języka starosłowiańskiego, we wtorki i środy; prof. p. z. Dr. <i>Łoś</i> .
		Morfologia polska, w czwartki i piątki; <i>Tenże</i> .
		Zasady optyki, w poniedziałki, wtorki, środy, czwartki i piątki; Prof. p. z. Dr. <i>Natanson</i> .
		Seminaryum słowiańskie, w soboty; Prof. p. z. Dr. <i>Łoś</i> .
12	1	Dzieje myśli europejskiej w stuleciu XIX, w poniedziałki, wtorki, środy, czwartki i piątki; Prof. p. z. Dr. <i>Straszewski</i> .
		Historia sztuki włoskiej w epoce baroka, w poniedziałki, wtorki i środy, ck. Radca Dworu Prof. p. z. Dr. <i>Sokołowski</i> .
		Ćwiczenia praktyczne, w czwartki i piątki; <i>Tenże</i> .
		Początki sztuki u ludów przedhistorycznych Europy, w soboty; Prof. n. t. Dr. <i>Demetrykiewicz</i> .
		Erklärung von Dichtungen der früheren Minnesänger, we wtorki i środy; Prof. p. z. Dr. <i>Creizenach</i> .
		Gramatische Übungen, w czwartki; <i>Tenże</i> .
		Geologia rolnicza, we wtorki i piątki; Prof. p. z. dr. <i>Szajnocha</i> .
2	3	Głosownia i deklinacja sanskrycka wraz z objaśnianiem tekstów sanskryckich, w czwartki; Prof. p. n. Dr. <i>Mańkowski</i> .
		Kurs elementarny języka angielskiego, we wtorki i piątki; Lektor p. <i>Michał Dziewicki</i> .
		Ćwiczenia ustne i piśmienne, w środy i soboty; <i>Tenże</i> .
		Tłumaczenie i objaśnianie autorów klasycznych, w poniedziałki i czwartki. <i>Tenże</i> .
		Kurs praktyczny języka francuskiego: Oddział I: Nauka praktyczna zasad ogólnych języka francuskiego, w poniedziałki; Lektor p. <i>Paweł Rongier</i> .

Godziny wykładu		PRZEDMIOTY	
od	do		
2	3	Ćwiczenia ustne i piśmienne, w środy i czwartki; <i>Tenże.</i>	
		Oddział II: Ćwiczenia gramatyczne i językowe, we wtorki. <i>Tenże.</i>	
		Ćwiczenia konwersacyjne, Gallicyzmy, w piątki. <i>Tenże.</i>	
		Czytanie i objaśnianie autorów klasycznych, w soboty. <i>Tenże.</i>	
		Praktyczny kurs języka włoskiego dla początkujących, w poniedziałki i środy. <i>Książdż Giannini.</i>	
			Praktyczny kurs języka włoskiego dla starszych, w czwartki i soboty. <i>Tenże.</i>
	3	4	Seminaryum greckie: Eusypidesa Medea (ciąg dalszy), we wtorki; Prof. p. z. Dr. <i>Sternbach.</i>
			Proseminaryum greckie: Ćwiczenia gramatyczno-stylistyczne, w środy. <i>Tenże.</i>
		3	Dzieje malarstwa w Polsce w wieku XVII i XVIII (ciąg dalszy) w poniedziałki i wtorki; Prof. p. z. Dr. hr. <i>Mycielski.</i>
			Krajobrazy w malarstwie wieku XIX (ciąg dalszy) we środy i czwartki; <i>Tenże.</i>
Ćwiczenia praktyczne w źródłach do dziejów sztuki, w piątki; <i>Tenże.</i>			
O bajkach i powieściach indyjskich (publicum) w czwartki; Prof. p. n. Dr. <i>Mańkowski.</i>			
		Über Goethe's Leben und Werke (Fortsetzung) w czwartki, piątki i soboty; Prof. p. z. Dr. <i>Creizenach.</i>	
		Historya literatury francuskiej w XIX wieku (dalszy ciąg) w poniedziałki, wtorki i środy; Lektor p. <i>Rongier.</i>	
		Metody i wyniki analizy widmowej (dokończenie) w soboty; Doc. pryw. Dr. <i>Zakrzewski.</i>	

Godziny wykładu		PRZEDMIOTY
od	do	
3	5	Głosownia i deklinacja sanskrycka wraz z objaśnieniami tekstów sanskryckich, w poniedziałki; Prof. p. n. Dr. <i>Mańkowski</i> .
	6	Ćwiczenia chemiczne dla chemików i farmaceutów II. roku, codziennie prócz sobót; Prof. p. z. Dr. <i>Schramm</i> .
		Ćwiczenia chemiczne dla przyrodników, w dniach dowolnych prócz sobót; <i>Tenze</i> .
		Cwiczenia analityczno-chemiczne (dla specjalistów) codziennie prócz sobót; Prof. p. z. Dr. <i>Morozewicz</i> .
4	5	Historia polska w połowie XIII wieku (czasy rządów czeskich) w środy i piątki; Prof. p. z. Dr. <i>Krzyżanowski</i> .
		Nauka o archiwach i bibliotekach, w czwartki; <i>Tenze</i> .
		Początki sztuki u ludów przedhistorycznych Europy, w poniedziałki; Prof. n. t. Dr. <i>Demetrykiewicz</i> .
		Historia literatury polskiej od XV do XX wieku (ciąg dalszy) we wtorki, środy i czwartki; Exc. Prof. p. z. Dr. <i>Tarnowski</i> .
	Bułgarszczyzna w stosunku do języka serbo-chorwackiego (ćwiczenia praktyczne) we wtorki i czwartki; Lektor p. <i>Tadeusz Grabowski</i> .	
	Polska stenografia (kurs wyższy) we wtorki i czwartki; Lektor p. <i>Henryk Nennel</i> .	
	6	Nauki matematyczne w epoce renesansu, w piątki i soboty; Prof. p. n. Dr. <i>Birkenmajer</i> .
Metoda dmuchawkowa (tylko dla 12 starszych przyrodników) w piątki; Prof. p. z. Dr. <i>Morozewicz</i> .		
Seminaryum historyczne, w soboty; Prof. p. z. Dr. <i>Czermak</i> .		
		Konserwatorium z zakresu historii nauk ścisłych, w soboty; Prof. p. n. Dr. <i>Birkenmajer</i> .
		Wycieczki geologiczne, w piątki; Prof. p. z. Dr. <i>Szajnocha</i> .

Godziny wykładu		PRZEDMIOTY
od	do	
		Filozofia i psychologia zagadnienia przestrzeni we wtorki i środy; Prof. p. n. Dr. <i>Heinrich</i> .
		Z filozofii francuskiej współczesnej, w czwartki i piątki; <i>Tenże</i> .
		Kursoryczna lektura Ksenofonta (publicum) w środy; Prof. p. z. Dr. <i>Sternbach</i> .
		Historia literatury ruskiej od XIII wieku, we wtorki i czwartki; Prof. p. z. Dr. <i>Tretiak</i> .
		Gramatyka języka ruskiego, w poniedziałki; <i>Tenże</i> .
		Englisch Pretory from 1789 do 1830 (język wykładowy angielski) w soboty; Doc. pryw. Dr. <i>Dybowski</i> .
	6	Wstęp historyczny do filologii angielskiej (dokończenie i ćwiczenia) w poniedziałki; <i>Tenże</i> .
5		Czytanie i objaśnianie utworów Lermontowa, Niekrasowa, i Tolstoja, w piątki; Lektor p. <i>Ludwik Janowski</i> .
		Ćwiczenia w seminaryum matematycznym dla starszych słuchaczy, w poniedziałki i soboty; Prof. p. z. Dr. <i>Zorawski</i> .
		Elektryczność i magnetyzm (dokończenie we wtorki i czwartki; Prof. p. z. Dr. <i>Witkowski</i> .
		Diofantos Aleksandryjski i algiebra Greków, w piątki; Prof. p. n. Dr. <i>Birkeamajer</i> .
		Metody i wyniki analizy widmowej (dokończenie) we wtorki; Doc. pryw. Dr. <i>Zakrzewski</i> .
		Ćwiczenia w języku serbo-chorwackim (z noweli serbskiej) we środy; Lektor p. <i>Tadeusz Grabowski</i> .
		Ćwiczenia w języku czeskim (z prozy czeskiej współczesnej) w piątki; <i>Tenże</i> .
	7	Übungen für Aufanger, w środy; Prof. p. z. Dr. <i>Creizenach</i> .
6		Kierunki umysłowe Francji w XIX wieku, w czwartki i soboty; Prof. p. z. Dr. <i>Zdziechowski</i> .

Godziny wykładu		PRZEDMIOTY
od	do	
7		Objaśnianie »Omegina« Puszkina (tylko dla slawistów); <i>Tenże.</i>
		Englisch Pretory from 1789 to 1830 (język wykładowy angielski) w piątki; Doc. pryw. Dr. <i>Dybowski.</i>
		Ustęp historyczny do filologii angielskiej (dokończenie i ćwiczenia) we wtorki; <i>Tenże.</i>
		Ćwiczenia niemieckie ustne, w poniedziałki i piątki; Lektor p. <i>Adolf Stylo.</i>
		Gramatyka języka rosyjskiego, w poniedziałki i wtorki; Lektor p. <i>Józef Janowski.</i>
		Czytanie i objaśnianie utworów Lermontowa, Niekrasowa i Tolstoja, w czwartki; <i>Tenże.</i>
6	8	Seminaryum filozoficzne (oddział systematyki) w poniedziałki, Prof. p. z. Dr. <i>Straszewski.</i>
		Ćwiczenia w opracowywaniu zagadnień metafizycznych, w czwartki; <i>Tenże.</i>
		Seminaryum filozoficzne (oddział historii) we wtorki: Prof. p. z. X. Dr. <i>Pawlicki.</i>
	7	Ćwiczenia geograficzne, we wtorki; Prof. p. z. Dr. <i>Szwarcenberg-Czerny.</i>
		Ćwiczenia praktyczne w seminaryum historycznym, w środy; ck. Radca Dworu p. z. Dr. <i>Zakrzewski.</i>
		Elementarna nauka języka ruskiego, w czwartki: Lektor p. <i>Bohdan Łepki.</i>
7		Ballady Szewczenki (czytanie i objaśnienia) we wtorki; <i>Tenże.</i>
		Paleologia grecka, codziennie z wyjątkiem sobót; Prof. p. z. Dr. <i>Sternbach.</i>
		Literarhistorische Übungen, w środy; Prof. p. z. Dr. <i>Creizenach.</i>

Godziny wykładu		PRZEDMIOTY
od	do	
7	8	Ćwiczenia niemieckie piśmienne, w poniedziałki i piątki; Lektor p. <i>Adolf Stylo</i> .
	9	Konserwatorium pedagogiczne, w piątki; ck. Rada Rządu Doc. pryw. Dr. <i>Kulczyński</i> .
	8	Średniowieczny Kraków, w czwartki; Doc. pryw. Dr. <i>Kopera</i> .
	9 1/2	O zastosowaniu psychologii do pedagogiki, ciąg dalszy, wtorki i czwartki, ck. Rada Rządu Doc. pryw. Dr. <i>Kulczyński</i> .



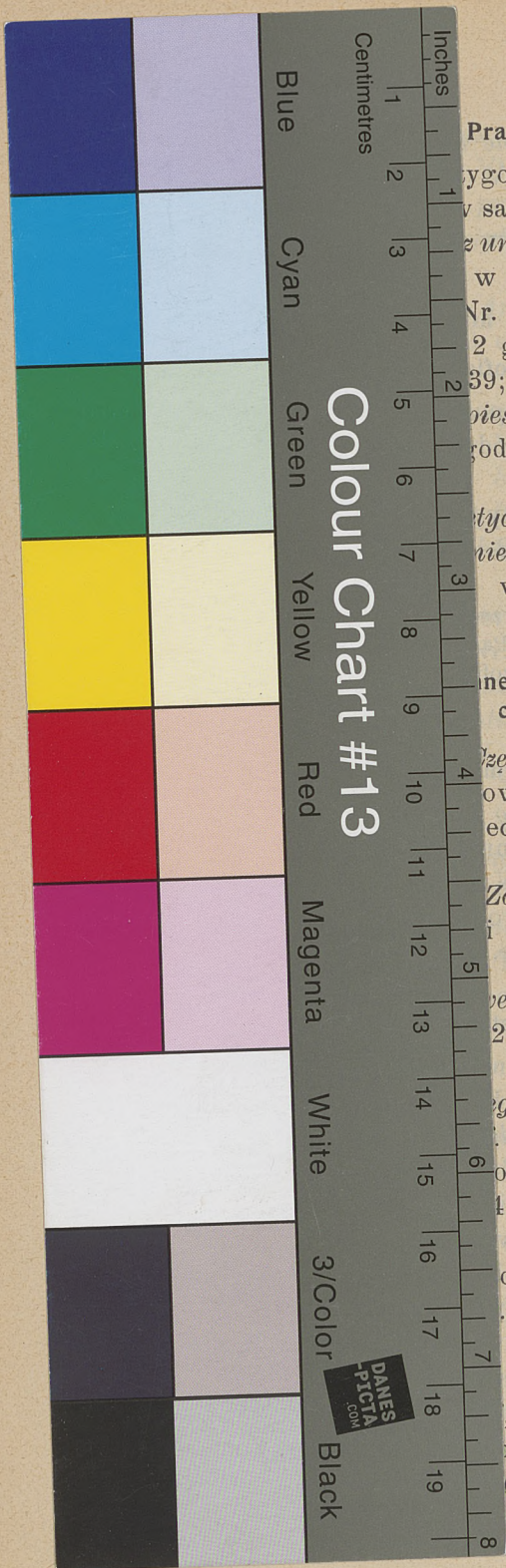

Prawo kościelne.

tygodniowo, w poniedziałki, wtorki, środy w sali Nr. 66; Prof. p. z. Dr. Ulanowski. z uwzględnieniem stosunków austriackich, w poniedziałki, wtorki, środy i czwartki Nr. 62; Tenże.

2 godziny tygodniowo w środy i piątki 39; Prof. p. n. Dr. Brzeziński.

pieskich pod względem prawnym i spo- tygodniowo, we wtorki od 11—12, w sali

tyczne i praktyczne z dziedziny prawa nieniem ustawodawstwa austriackiego, w czwartki od 4—6, w sali Nr. 34;

ne i handlowe) i postępowanie sądowo- cywilne.

zęść ogólna (dokończenie), Prawo spad- owo, w poniedziałki, wtorki, czwartki eczór, w sali Nr. 35; Prof. p. z. Dr.

Zobowiązania, 3 godziny tygodniowo, i środy, od 12—1, w sali Nr. 35; Prof.

ve, 3 godziny tygodniowo, w czwartki 2¹/₂—1¹/₂ i w soboty od 12—1, w sali

ego, 2 godziny tygodniowo, w środy od p. z. Dr. Zoll iun.

odniowo, w poniedziałki, wtorki i środy 4; Nazwisko prelegenta ogłoszone bę-

o później oznaczyć się mająca, w sali Spyra.

(ciąg dalszy), 6 godzin tygodniowo, sali Nr. 43; Prof. p. z. Dr. Fierich.

, 3 godziny tygodniowo, w środy i so- r. 43; Prof. p. z. Dr. Rosenblatt.

wego cywilnego, 1¹/₂ godz. tygodniowo, sali Nr. 43; Prof. p. z. Dr. Fierich

VI. Prawo karne.

Proces karny austriacki, 5 godzin tygo- dniowo, w poniedziałki od 11—12, w sali Nr. 62; Prof. p. z. Dr. Czerkawski.

Nauka o więzieniach, 2 godziny tygodniowo, w poniedziałki od 11—12, tamże; Tenże.

VII. Prawo polityczne i adm.

VIII. Prawo narodów i prawo

Prawo narodów, 4 godziny tygodniowo, w poniedziałki od 9—10, w sali Nr. 39; Prof. p. z. Dr. Czerkawski.

Seminarium z prawa politycznego i prawnego, 2 godziny tygodniowo, w czwartki od 1¹/₂—3—4.

UWAGA. Dla uniknięcia kolizji z przedmiotami III-cim i IV-tym, zaleca się tym Państwu miar uczęszczać na prawo narodów, abymy nie opuścić na ten przedmiot.

IX. Ekonomia polityczna

Polityka ekonomiczna (Część II), 5 godzin tygodniowo, w poniedziałki od 10—11, w sali Nr. 40; Doc. prywatny Dr. Czerkawski.

Nauka skarbowości, 5 godzin tygodniowo, w poniedziałki od 9—10, w sali Nr. 35.

Seminarium z teorii skarbowości i o ekonomii. (Temat: Austr. projekt reform skarbowości), 2 godziny tygodniowo, w soboty od 12—1, w sali Nr. 40; Doc. prywatny Dr. Czerkawski.

Wychodźstwo ze szczególnem uwzględnieniem Polaków na ziemiach polskich, 1 godzina tygodniowo, w poniedziałki od 11—12, w sali Nr. 40; Doc. prywatny Dr. Czerkawski.

X. Statystyka

Statystyka austriacka i ogólna, 4 godziny tygodniowo, w poniedziałki od 12—1¹/₂, w piątki od 12—1, w sali Nr. 62; Prof. p. z. Dr. Czerkawski.

UWAGA. Dla uniknięcia kolizji z innymi przedmiotami III-cim i IV-tym zaleca się tym Państwu II-gim zapisywali się na statystykę (poniedziałki od 12—1, w piątki od 12—1, w sali Nr. 40; Doc. prywatny Dr. Czerkawski).

XI. Rachunkowość

