

C. K. UNIWERSYTET JAGIELLOŃSKI W KRAKOWIE

SPIS WYKŁADÓW

W PÓŁROCZU LETNIEM

ROK SZKOLNY 1911/12



Początek półrocza: 11 kwietnia 1912. — Koniec półrocza: 31 lipca 1912. — Początek wpisów: 4 kwietnia 1912. — Koniec wpisów: 19 kwietnia 1912. — W czasie od 20 kwietnia do 27 kwietnia 1912 wpisywać się można tylko za zezwoleniem właściwego grona profesorskiego, w czasie od 28 kwietnia do końca maja 1912 tylko za pozwoleniem Senatu akademickiego.

W KRAKOWIE
CZCIONKAMI DRUKARNI UNIWERSYTETU JAGIELLOŃSKIEGO
POD ZARZĄDEM J. FILIPOWSKIEGO
1912

2

544662

III-6r.



WYKAZ ODCZYTÓW

na półrocze letnie roku szkolnego 1911/12.

UWAGI OGÓLNE.

- 1) Wszystkie przedmioty, jeżeli nie są wyraźnie jako bezpłatne oznaczone, będą wykładane za opłatą najmniejszego czesnego i do nich stosuje się prawo uwolnienia od całego lub połowy czesnego.
- 2) Przedmiot, jedną gwiazdką oznaczony, wykładany będzie za opłatą najmniejszego czesnego, bez względu na otrzymane uwolnienie.
- 3) Przedmiot, dwiema gwiazdkami oznaczony, będzie wykładany za opłatą wyższego czesnego, bez względu na otrzymane uwolnienie.
- 4) Każdy przedmiot w takim języku wykładany będzie, w jakim jest ogłoszony.

A) Wydział teologiczny.

- A) Dla I. roku: *Nauka o bycie*, 2 godz. tygodn. w poniedziałki i wtorki od 8—9, sala 40; Prof. p. z. Dr. Gabryl.
- E dogmatica fundamentali tractatus: De Ecclesia, de Romano Pontifice, de fidei gnos*i, 5 godz. tygodn., fer. II, III, IV, V, VI, od 9—10, sala 40; Tenże.
- B) Dla II i I roku: *Historia filozofii: Czasy patrystyczne*, 2 godz. tygodn. w środy i piątki od 8—9, sala 35; Tenże.
- C) *Seminaryum filozoficzne: O monizmie*, 1 godz. tyg. w czwartki od 8—9, sala 3; Tenże.
- Introductio in libros ss. Veteris Testam., continuatio*, fer. II, III, IV, V, VI od 10—11, sala 32; Doc. pryw. Ks. Dr. Korzonkiewicz.
- Elementa linguae hebraicae cum exercitationibus, continuatio*, fer. II, III, IV, V, VI od 11—12, sala 32; Tenże.
- Antiquitates biblicae*, fer. III, od 11—12, sala 32; Tenże.
- Explicatio prophetarum*, fer. IV, od 11—12, sala 32; Tenże.
- Seminarium studii biblici*, fer. V, od 11—12, sala 32; Tenże.
- Ćwiczenia gramatyczne i tłumaczenie wyjątków z literatury syryjskiej i aramejskiej*, 2 godz. tygodn. w soboty od 10—12, sala 4; Docent pryw. Ks. D. Gołba.

- Introdukcyja do ksiąg św. N. T.* c. d. 3 godz. tygodn. w poniedziałki, środy i piątki od 11—12, sala 5; Prof. p. n. X. Dr. Kaczmarczyk.
- Exegeza listu św. Pawła do Rzymian*, 4 godz. tygodn. w poniedziałki, i wtorki od 10—11, w soboty od 8—10, sala 5; Tenże.
- Hermeneutica sacra*, 2 godz. tygodn. we wtorki i piątki od 11—12; 10—11, sala 5; Tenże.
- Seminarium biblijne Nov. Test.* 1 godz. tygodn. w środy od 12—1, sala 5; Tenże.
- De gratia Christi, de Sacramentis in genere et in specie, de Novissimis*, fer. II, III, od 8—10, fer. IV, V, od 9—11, fer. VI, od 9—10, sala 5; Prof. p. z. Ks. Dr. Sieniatycki.
- Theologia moralis: Septimum, octavum, et sextum praeceptum decalogi praecepta Ecclesiae et Sacramentum poenitentiae*, 8 godz. tygodn. fer. III, V et VI od 10—12, fer. IV od 9—10, Sab. od 11—12, sala 4; Prof. tyt. X. Dr. Mazanek.
- Seminarium theologiae moralis*, 1 godz. tygodn. Sab. od 10—11; Tenże.
- Historia ecclesiastica inde a saec. XVI usque ad saec. XIX*, fer. II od 10—12, fer. III od 8—10, fer. IV od 8—9, 10—11, fer. V od 9—10, fer. VI od 8—9, sala 4; zastęp. prof. X. Dr. Gołąb.
- W seminarium historii kościelnej: Czytanie listów X. Piotra Skargi I. J.*, 1 godz. tygodn. w piątki od 9—10; Tenże.
- Ius canonicum — in specie de matrimonio*, 8 godz. tygodn. w poniedziałki i czwartki od 10—11, we wtorki, środy i piątki od 10—12, sala II; Prof. p. z. X. Dr. Gromnicki.
- Seminarium kanonistyczne*, 1 godz. tygodn. w czwartki od 9—10, sala II; Tenże.
- O źródłach wymowy kaznodziejskiej*, 2 godz. tygodn. we wtorki od 8—10, sala 2; Prof. p. n. X. Dr. Bystrzonowski.
- O administracji Sakramentów i niektórych zadaniach duszpasterskich obecnej doby*, 6 godz. tygodn. w poniedziałki i środy od 8—10, w soboty od 10—12, sala 2; Tenże.
- Seminarium homiletyczne (Czytanie i ocena prac kaznodziejskich członków tudzież omówienie współczesnej literatury kaznodziejskiej)*, 1 godz. tygodn., w piątki od 9—10; Tenże.
- Chrześcijańskie nauki społeczne, Część II, szczegółowa*, 3 godz. tygodn. w poniedziałki od 8—10, w soboty od 9—10, sala IV; Prof. p. z. X. Zimmermann.
- Ćwiczenia seminaryjne*, 2 godz. tygodn. we wtorki od 5—7, sala III; Tenże.
-

B) Wydział prawa i administracyi.

I. Encyklopedye, filozofia prawa itd.

Encyklopedya umiejętności politycznych, 2 godz. tygodn. w piątki i soboty od 9—10, w sali Nr. 39; Prof. p. z. Dr. Rostworowski.

Historya filozofii prawa, 4 godz. tygodniowo, we wtorki od 12—1, w środy i czwartki od 12—1½, w sali Nr. 39; Prof. p. z. Dr. Krzymuski.

UWAGA: Dla uniknięcia kolizyi z innymi przedmiotami obowiązkowymi na roku szkolnym III-cim i IV-tym, zaleca się Panon słuchaczom, aby już na roku II-gim zapisywali się na historię filozofii prawa (przedmiot obowiązkowy w wymiarze 4-ro godzinny).

II. Prawo rzymskie.

Prawo rzymskie (część pierwsza), 10 godzin tygodniowo, codziennie prócz sobót od 10—12, w sali Nr. 66; Prof. p. z. Dr. Wróblewski.

Seminaryum z prawa rzymskiego, 2 godziny tygodniowo, w czwartki od 6—8, w sali Nr. 66; Tenże.

III. Prawo niemieckie i polskie, historia prawa austriackiego.

Historya prawa niemieckiego, 5 godzin tygodniowo, codziennie prócz sobót od 12—1, w sali Nr. 66; Prof. p. z. Dr. Estreicher.

Seminaryum z historii prawa niemieckiego, 2 godziny tygodniowo, w piątki od 5—7, w sali seminar.; Tenże.

Historya prawa polskiego (część I), 3 godz. tygodniowo, w środy, czwartki i piątki od 8—9, w sali Nr. 43; Prof. p. z. Dr. Kutrzeba.

Źródła prawa polskiego, 2 godziny tygodniowo, w soboty od 11—1, w sali Nr. 66; Tenże.

Seminaryum z prawa polskiego, 1 godzina tygodniowo, w środy od 5—6, w sali seminar.; Tenże.

Nowsza historia prawa austriackiego ze szczególnem uwzględnieniem rozwoju konstytucyi, 3 godzin tygodniowo, w piątki od 9—10, w soboty od 9—11, w sali Nr. 66; Prof. p. z. Dr. Ulanowski.

Seminaryum z prawa polskiego i kościelnego, 2 godz. tygodniowo, w środy od 6—8, w sali seminar.; Tenże.

IV. Prawo kościelne.

Prawo kościelne, 4 godziny tygodniowo, w poniedziałki, wtorki, środy i czwartki od 9—10, w sali Nr. 66; Prof. p. z. Dr. Ulanowski.

Historia prawa kościelnego z uwzględnieniem stosunków austriackich, 4 godziny tygodniowo, w poniedziałki, wtorki, środy i czwartki od 8—9 rano, tamże; Tenże.

O sądownictwie kościelnym, 3 godziny tygodniowo, we wtorki, środy i czwartki od 11—12, w sali Nr. 40; Prof. p. z. Dr. Brzeziński.

Ćwiczenia seminaryjne teoretyczne i praktyczne z dziedziny prawa kościelnego z uwzględnieniem ustawodawstwa austriackiego, 2 godz. tygodniowo, w poniedziałki od 4—6, w sali seminar.; Tenże.

V. Prawo prywatne (powszechne i szczególne) i postępowanie sądowo-cywilne.

Austriackie prawo cywilne: Prawo spadkowe, 6 godzin tygodniowo, w poniedziałki, wtorki, środy i czwartki, od 12—1 $\frac{1}{2}$, w sali Nr. 35; Prof. p. z. Dr. Zoll (iun.).

Austriackie prawo cywilne (Zastaw), 3 godziny tygodniowo, w piątki i soboty od 12—1 $\frac{1}{2}$, w sali Nr. 35; Tenże.

Austriackie prawo hipoteczne, 3 godz. tygodn., w czwartki i piątki od 6—7 $\frac{1}{2}$, w sali Nr. 35; Tenże.

Prawo wekslowe, 3 godziny tygodniowo, w poniedziałki, wtorki i środy od 10—11, w sali Nr. 43; Prof. p. z. Dr. Górski.

Prawo kolejowe, 2 godziny tygodniowo, w czwartki i piątki od 10—11, tamże; Tenże.

Austriackie prawo czekowe, 3 godziny tygodniowo, we wtorki, czwartki i piątki od 5—6, w sali Nr. 40; Docent Dr. Spyra.

Postępowanie sądowo-cywilne (ciąg dalszy), 6 godzin tygodniowo, codziennie od 11—12, w sali Nr. 43; Prof. p. z. Dr. Fierich.

Zasady ordynacji egzekucyjnej, 3 godz. tygodn., w środy i soboty od 6—7 $\frac{1}{2}$, w sali Nr. 43; Prof. p. z. Dr. Rosenblatt.

Seminaryum z prawa procesowego cywilnego, 1 $\frac{1}{2}$ godz. tygodniowo, w piątki od 12—1 $\frac{1}{2}$ w sali semin.; Prof. p. z. Dr. Fierich.

VI. Prawo karne.

Proces karny austriacki, 5 godzin tygodniowo, codziennie prócz poniedziałków od 11—12, w sali Nr. 35; Prof. p. z. Dr. Krzymski.

Nauka o więzieniach, 2 godziny tygodniowo, w poniedziałki od 10—12, w sali Nr. 35; Tenże.

VII. Prawo polityczne i administracyjne.

Nauka administracji i prawo administracyjne austriackie: I. Część ogólna, 2 godz. tygod. w środy od 3—4, w czwartki od 4—5, sala 43; Prof. p. z. Dr. Rostworowski.

II. Administracja polityczna, 2 godz. tygod. w soboty od 4—6, sala 43; Prof. p. z. Dr. Jaworski.

III. Administracja gospodarcza, 2 godz. tygodn. we wtorki i środy, od 12—1, sala 43; prof. p. z. Dr. Czerkowski.

UWAGA: Docent Dr. Władysław Wróblewski w tem półroczu nie będzie wykladał.

VIII. Prawo narodów i prawo międzynarodowe.

Prawo narodów, 4 godziny tygodniowo, w poniedziałki, wtorki, środy i czwartki od 9—10, w sali Nr. 39; Prof. p. z. Dr. Rostworowski.

Seminaryum z prawa politycznego i prawa narodów, 1½ godziny tygodniowo, w czwartki od 1½3—4, w sali semin.; Tenże.

UWAGA: Dla uniknięcia kolizji z przedmiotami obowiązkowymi na roku szkolnym III-cim i IV-tym zaleca się Panom słuchaczom, którzy mają zamiar uczęszczać na prawo narodów, aby już na II-gim roku zapisywali się na ten przedmiot.

IX. Ekonomia polityczna.

Polityka ekonomiczna (Część II), 5 godzin tygodniowo, codziennie prócz poniedziałków od 10—11, w sali Nr. 35; Prof. p. z. Dr. Czerkowski.

Nauka skarbowości 5 godzin tygodniowo, codziennie prócz poniedziałków od 9—10, w sali Nr. 35; nazwisko prelegenta będzie ogłoszone później.

UWAGA: Docent Dr. Adam Krzyżanowski nie będzie wykladał w tem półroczu.

X. Statystyka.

Statystyka austriacka i ogólna, 4 godziny tygodniowo, w poniedziałki i środy od 4—6, w sali Nr. 43; Docent pryw. Dr. Kumaniecki.

UWAGA: Dla uniknięcia kolizji z innymi przedmiotami obowiązkowymi na roku szkolnym III-cim i IV-tym zaleca się Panom słuchaczom, aby już na roku II-im zapisywali się na statystykę (przedmiot obowiązkowy w wymiarze 4-ro godzinnym).

XI. Rachunkowość państwowa.

XII. Medycyna sądowa.

Psychopatologia sądowa z demonstracjami, 4 godz. tygodn., w czwartki i piątki od 8—9 rano a w soboty od 8—9 i od 4—5, w sali Nr. 32; Prof. p. z. Dr. Wachholz.

C) Wydział lekarski.

Anatomia opisowa ciała ludzkiego, (część II), 6 godzin tygodniowo, codziennie nie wyłączając sobót od 9—10, w zakładzie anatomii opisowej; Prof. p. z. Dr. Kostanecki.

Ćwiczenia w anatomii mózgu, w dwóch seryach po 2 godziny tygodniowo później oznaczyć się mających, tamże; Tenże wspólnie z Prof. p. n. Dr. Bochenkiem.

Anatomia szczegółowa dróg nerwowych z ćwiczeniami praktycznymi, 3 godziny tygodniowo, później oznaczyć się mające, w zakładzie anatomii opisowej; Prof. p. n. Dr. Bochenek.

Embryologia ogólna wyższych kręgowców ze szczególnem uwzględnieniem człowieka, 3 godziny tygodniowo, w poniedziałki, wtorki i środy od 6—7 wieczorem, w zakładzie anatomii opisowej; Prof. p. n. Dr. Godlewski.

Fizjologia człowieka, 5 godzin tygodniowo, codziennie od 8—9, w zakładzie fizyologicznym; Prof. p. z. Dr. Cybulski.

Ćwiczenia praktyczne z dziedziny elektrofizjologii, krążenia krwi, oddychania i przemiany materii, 3 godziny tygodniowo, w poniedziałki i wtorki od 9—10^{1/2}, tamże; Tenże.

Ćwiczenia histologiczne, 6 godzin tygodniowo, w środy, czwartki i piątki od 10—12, w zakładzie histologicznym (ul. Wielopole, 15, II p.). Taksa laboratoryjna 5 K; Prof. p. z. Dr. Maziarski.

Chemia organiczna dla medyków, 5 godzin tygodniowo, codziennie od 11—12, w zakładzie chemii lekarskiej; Prof. p. z. Dr. Marchlewski.

Chemia lekarska stosowana, 3 godziny tygodniowo, w środy, czwartki i piątki od 9—10, tamże; Tenże.

Praktyczne zajęcia dla medyków, 4 godziny tygodniowo, później oznaczyć się mające, tamże; Tenże.

Praktyczne zajęcia dla starszych, codziennie, tamże; Tenże.

Chemia środków spożywczych, 2 godziny tygodniowo, później oznaczyć się mające, w zakładzie medycyny sądowej; Doc. pryw. Dr. Seńkowski.

Anatomia patologiczna, 5 godzin tygodniowo, we wtorki i czwartki od 12—2, w piątki od 12—1, w Collegium medicum; c. k. Radca Dworu Prof. p. z. Dr. Browicz.

Ćwiczenia w sekcjach patologicznych, 3 godziny tygodniowo, w poniedziałki i środy od 12—1, w piątki od 1—2, w zakładzie anatomii patologicznej (Collegium medicum); Prof. p. n. Dr. Ciechanowski.

Ćwiczenia praktyczne w histologii patologicznej, 4 godz. tygodniowo, w soboty i niedziele od 10—12, w zakładzie anatomii patologicznej (Collegium medicum); Prof. p. n. Dr. Gliński.

Patologia ogólna i doświadczalna, (część II), 5 godzin tygodniowo, codziennie od 11—12, w zakładzie patologii (Collegium medicum); Prof. p. z. Dr. Klecki.

Ćwiczenia z zakresu patologii eksperymentalnej, 4 godz. tygodniowo, w poniedziałki i wtorki od 3—5, w zakładzie patologii (Collegium medicum). Liczba uczniów ograniczona; Prof. p. n. Dr. Wrzosek.

Zarys historii medycyny, 1 godzina tygodniowo, w soboty od 12—1, (wykład przeznaczony głównie dla słuchaczy II i III roku), tamże; Tenże.

Ćwiczenia farmakognostyczne, 10 godzin tygodniowo, codziennie od 8—10, w Collegium medicum; Prof. p. z. Dr. Łazarski.

Krótki rys kalagrafologii z objaśnieniami farmakopei austriackiej (publicum), 1 godzina tygodniowo, w soboty od 12—1, tamże; Tenże.

O reakcyach chemicznych w zastosowaniu do farmakognozyi, 2 godziny tygodniowo, w soboty od 8—10, w zakładzie farmakologii (Collegium medicum); Doc. pryw. Dr. Koźniewski.

Klinika medyczna wraz z wykładem patologii i terapii szczegółowej, 10 godzin tygodniowo, codziennie od 8—10, w klinice medycznej; Prof. p. z. Dr. Jaworski.

Ćwiczenia kliniczne na salach chorych (wyłącznie dla uczniów zwyczajnych zapisanych na wykłady kliniki medycznej), bezpłatnie, 7½ godzin tygodniowo, codziennie od 4½—6, tamże; Tenże i asystent kliniki Dr. Wachtel.

O sposobach badania chorób układu nerwowego, 2 godz. tygodniowo,

w soboty od 8—10 rano, w oddziale chorób wewnętrznych szpitala św. Łazarza; Prof. p. n. Dr. Domański.

O nerwicy urazowej, 1 godzina tygodniowo, później oznaczyć się mająca; Tenże.

Ćwiczenia dyagnostyczne w chorobach wewnętrznych, 2 godziny tygodniowo, w soboty od 8—10, w sali wykładowej kliniki medycznej; Doc. pryw. Dr. Latkowski.

Ćwiczenia w mikroskopii klinicznej, 2 godz. tygod., później oznaczyć się mające, w sali wykładowej kliniki medycznej; Prof. n. t. Dr. Miśłowicz.

Ćwiczenia dla rygorozantów w ambulatoryum klinicznem, 10 godzin tygodniowo, w klinice medycznej; Tenże.

Ćwiczenia w badaniu i leczeniu chorób nosa, gardła, krtani i tchawicy, 5 godzin tygodniowo, codziennie od 10—11, w klinice laryngologicznej; Prof. p. z. Dr. Pieniążek.

Ćwiczenia w badaniu krtani, tchawicy, gardła i nosa nie okazujących zboczeń, obok anatomii topograficznej i fizjologii tychże, 2 godziny tygodniowo, w soboty od 4—6, w sali wykładowej kliniki chorób skórnych i wenerycznych w szpitalu św. Łazarza; Prof. n. t. Dr. Baurowicz.

Ćwiczenia w badaniu narządu słuchowego prawidłowego, obok anatomii topograficznej i fizjologii tegoż, 1 godzina tygodniowo, w soboty od 6—7, tamże; Tenże.

Klinika chorób uszu, 3 godziny tygodniowo, w soboty i niedziele od 12—1 $\frac{1}{2}$, w klinice laryngologicznej; Prof. n. t. Dr. Nowotny.

Klinika chorób gardła, 3 godziny tygodniowo, później oznaczyć się mające, tamże; Tenże.

Klinika chorób dziecięcych, 5 godzin tygodniowo, codziennie od 10—11, w klinice pediatrycznej; Prof. p. n. Dr. Lewkowicz.

Pięciogodzinny kurs szczepienia ospy, 1 godzina tygodniowo, w soboty od 4—5, tamże; Tenże.

Ambulatoryjna i stała klinika chirurgiczna łącznie z wykładami z poszczególnych działów chirurgii ogólnej i szczegółowej, 10 godzin tygodniowo, codziennie od 11—1, w klinice chirurgicznej; Prof. p. z. Dr. Kader.

Operacje aseptyczne (publicum), wyłącznie tylko dla słuchaczy kliniki, 4 godziny tygodniowo, później oznaczyć się mające, tamże; Tenże.

Poszczególne działy chirurgii ortopedycznej (publicum), 1 godzina tygodniowo, później oznaczyć się mające, tamże; Tenże.

*** Ćwiczenia w zakładaniu opasek i opatrunków chirurgicznych*, 2 go-

dziny tygodniowo, w soboty od 10—12, w szpitalu Bonifratrów.
Czesne podwójne; Prof. n. t. Dr. Bossowski.

Chirurgia ogólna i ortopedyczna, 2 godziny tygodniowo, w soboty od 3—5; Prof. n. t. Dr. Chlumsky.

****Kurs mięsienia*, 5 godzin tygodniowo, codziennie od 6—7 wieczorem, czesne 60 koron, liczba uczniów ograniczona; Tenże wspólnie z asystentami.

Leczenie pooperacyjne, 2 godziny tygodniowo, w soboty od 8—10, w szpitalu św. Łazarza (oddział chirurgiczny); Prof. n. t. Dr. Rutkowski.

Wybrane rozdziały chirurgii ogólnej, 1 godzina tygodniowo później oznaczyć się mająca, w klinice chirurgicznej, Doc. pryw. Dr. Radliński.

**Kurs operacyjny na zwłokach z ćwiczeniami praktycznymi*, 6 godzin tygodniowo (od 6—8 wieczór, dni zależą od materiału), w zakładzie anatomii patologicznej (Collegium medicum); Tenże.

Sześciotygodniowy kurs dentystyki, 5 godzin tygodniowo, w poniedziałki i środy od 8—10, w ambulatoryum dentystycznym (Rynek gł. 22, II. p.); Prof. p. n. Dr. Lepkowski.

Ćwiczenia w wyjmowaniu i plombowaniu zębów, 6 godzin tygodniowo, codziennie nie wyłączając sobót od 9—10, tamże; Tenże.

Technika dentystyczna, 5 godzin tygodniowo (kurs prywatny), w dniach i godzinach później oznaczyć się mających, tamże; Tenże.

Teoria i praktyka wziernikowania ocznego, (publicum), 1 godzina tygodniowo, we wtorki od 9—10, w klinice okulistycznej; c. k. Radca Dworu Prof. p. z. Dr. Wicherkiewicz.

Praktyczny kurs operacyjny, 1 godzina tygodniowo, w środy od 9—10, tamże; Tenże.

O zaburzeniach narządu wzroku na tle chorób ogólnych, 2 godziny tygodniowo, w niedziele od 8—10 rano, w sali kliniki okulistycznej; Prof. n. t. Dr. Majewski.

Wykłady kliniczne z położnictwa i ginekologii, 10 godz. tygodniowo, codziennie od 9—11, w klinice położniczo-ginekologicznej; Prof. p. z. Dr. Rosner.

Ćwiczenia w operacjach położniczych z wykładem, 3 godziny tygodniowo, w piątki i soboty od 5½—7, w klinice położniczo-ginekologicznej; Prof. n. t. Dr. Braun.

Diagnostyka ciąży, porodu i połogu, 2 godziny tygodniowo, w niedziele od 10—12, w c. k. szkole położnych; Prof. n. t. Dr. Dobrowolski.

Klinika chorób skórnych i wenerycznych, 3 godziny tygodniowo, we

wtorki od 8—10 i w czwartki od 9—10, w szpitalu św. Łazarza; Prof. p. z. Dr. Reiss.

Ćwiczenia w rozpoznawaniu i leczeniu chorób skórnych i wenerycznych (dla słuchaczy, którzy poprzednio uczęszczali na wykład kliniczny), 2 godziny tygodniowo, w soboty od 8—10; tamże; Tenże.

Ćwiczenia w rozpoznawaniu i leczeniu rzeżączki, 2 godziny tygodniowo, w piątki od 5—7, w sali wykładowej kliniki chorób skórnych i wenerycznych; Prof. p. n. Dr. Krzysztalowicz.

Psychopatologia sądowa, 4 godziny tygodniowo, w poniedziałki i wtorki od 8—9 $\frac{1}{2}$ rano, we środy od 8—9, w Collegium novum, w sali Nr. 32; Prof. p. z. Dr. Wachholz.

O przewinieniach lekarskich, 1 godzina tygodniowo, we czwartki od 7—8 rano. tamże; Tenże.

Ćwiczenia w wydawaniu orzeczeń o uszkodzeniach cielesnych, 2 godziny tygodniowo, w soboty od 8—10, na materyale oddziału chirurgicznego szpitala św. Łazarza; Prof. p. n. Dr. Horoszkiewicz.

Klinika chorób nerwowych i umysłowych, 5 godzin tygodniowo, we wtorki i czwartki od 2 $\frac{1}{2}$ —5, w sali kliniki neurologiczno-psychiatrycznej; Prof. p. z. Dr. Piltz.

Poliklinika chorób nerwowych, (publicum) 2 godziny tygodniowo, w piątki od 3—5, tamże; Tenże wspólnie z asystentem.

Kurs badania nerwowo-chorych, (publicum) 4 godziny tygodniowo, w poniedziałki i środy od 3—5, tamże; Tenże wspólnie z asystentami.

Ogólne podstawy normalnej i patologicznej anatomii układu nerwowego w zastosowaniu do dyagnostyki neurologicznej, (publicum), 1 godzina tygodniowo, później oznaczyć się mająca, tamże; Tenże wspólnie z asystentami.

Ogólne podstawy normalnej i patologicznej anatomii kory mózgowej w zastosowaniu do dyagnostyki psychiatrycznej, (publicum) 1 godzina tygodniowo, później oznaczyć się mająca, tamże; Tenże wspólnie z asystentem.

Sześciotygodniowy kurs psychiatrii dla pp. Doktorów kandydatów do egzaminu fizykackiego z ćwiczeniami w badaniu rozpoznawaniu chorób umysłowych, 10 godzin tygodniowo, codziennie od 10—12, na oddziale dla umysłowo chorych w szpitalu św. Łazarza, cześnie 50 K.; Prof. n. t. Dr. Żuławski.

Ćwiczenia w badaniu, rozpoznawaniu i leczeniu osób umysłowo cho-

rych, 3 godziny tygodniowo, w godzinach później oznaczyć się mających, tamże; Tenże.

Ćwiczenia praktyczne w badaniu i rozpoznawaniu chorób umysłowych, 2 godziny tygodniowo, później oznaczyć się mające; Doc. pryw. Dr. Mazurkiewicz.

Wykłady higieny i epidemiologii, 5 godzin tygodniowo, codziennie od 8—9, w zakładzie higieny (ul. Lubicz 42); Prof. p. z. Bujwid.

Ćwiczenia z bakteriologii i higieny, kurs sześciotygodniowy, tamże, Tenże.

Wycieczki celem poznajomienia się z urządzeniami higienicznymi; Tenże.

O szczepieniach leczniczych i ochronnych, 2 godziny tygodniowo, później oznaczyć się mające, w zakładzie weterynaryi (ul. św. Jana 20); Doc. pryw. Dr. Nitsch.

Zarazy zwierząt domowych i policya weterynaryjna, 2 godziny tygodniowo, później oznaczyć się mające, w sali wykładowej zakładu weterynaryi (ul. św. Jana 20); Prof. p. z. Dr. Nowak.

Bakteryologiczne ćwiczenia wraz z teoretycznymi wykładami, 2 godziny tygodniowo, we wtorki od 3—5, w pracowni bakteriologicznej oddziału zakaźnego szpitala św. Łazarza; Doc. pryw. Dr. Droba.

UWAGA: Wykłady oznaczone na tym Wydziale »codziennie«, odbywać się będą w każdym dniu powszednim z wyjątkiem sobót. — Prof. p. n. Pareński i Prof. n. t. Dr. Ponikło w tem półroczu wykladać nie będą.

D) Wydział filozoficzny.

Nauki filozoficzne i pedagogiczne.

Żywot i filozofia Artura Schopenhauera, 2 godziny tygodniowo, w poniedziałki i czwartki od 8—9 rano w sali Nr. 62; Prof. honorowy X. Dr. Pawlicki.

Dzieje filozofii starożytnej. Część III, 3 godziny tygodniowo, we wtorki, środy i czwartki od 12—1. w sali Nr. 43; Prof. p. z. Dr. Rubczyński.

Metody nauk humanistycznych a krytyka poznania, 2 godziny tygodniowo, w poniedziałki i soboty od 12—1, tamże; Tenże.

Z dziejów estetyki (Publicum), 1 godz. tygod. w piątki od 12—1, tamże; Tenże.

W seminaryum filozoficznym rozbiory i referaty z Husserla »Logische Untersuchungen«, ciąg dalszy. 2 godziny tygodniowo, w piątki od 7—9 rano w lokalu seminaryum filozoficznego; Tenże.

Kant i po Kancie, 3 godz. tygodniowo, w środy, czwartki i piątki od 11—12, w sali Nr. 62; Prof. p. n. Dr. Garbowski.

Krytyka Nietzscheanizmu, 2 godziny tygodniowo, w poniedziałki i wtorki od 5—6, tamże; Tenże.

Seminarium filozoficzne: Ćwiczenia Kantowskie, 2 godziny tygodn., które później będą oznaczone w lokalu seminarium; Tenże.

Psychologia, 5 godzin tygodn., codziennie z wyjątkiem sobót, od 12—1, w sali Nr. 62; Prof. p. n. Dr. Heinrich. Wykład ten obowiązuje kandydatów do stanu nauczycielskiego.

Seminarium filozoficzne, 2 godz. tygodniowo, w poniedziałki od 7—9 w lokalu seminarium filozoficznego (dla starszych słuchaczy); Tenże.

Pracownia psychologiczna dla pracujących samodzielnie; Tenże.

Filozofia sztuki i teoria sztuk poszczególnych, 2 godziny tygodniowo, we wtorki i piątki od 4—5, w sali Nr. 62; Docent pryw. Dr. Sobeski.

Konwersatorium filozoficzne — w Gabinecie Historii Sztuki i Archeologii w Collegium novum, 2 godziny tygodniowo, w poniedziałki od 7—9 wiecz.; Tenże.

Filozofia Fichtego, 3 godz. tygodn., w środy i piątki od 6—7, oraz w soboty od 9—10 (Konwersatorium) w sali Nr. 32; Doc. pryw. Dr. Adam Żółtowski.

Ogólne zasady pedagogiki (ciąg dalszy), 3 godziny tygodn., we wtorki i czwartki od 8—9^{1/2}, w sali Nr. 66; c. k. Radca Rządu i Dyrektor gimn. św. Anny, Doc. pryw. Dr. Kulczyński.

Konwersatorium pedagogiczne, 2 godziny tygodniowo, w piątki od 7—9 wieczorem, w sali Nr. 43; Tenże.

UWAGA. Od czasu do czasu odwiedzanie lekcyi w gimnazyum św. Anny, w którym mogą brać udział pp. słuchacze IV roku lub ci pp., którzy już studia ukończyli, jeżeli przynajmniej przez jedno półroczcie w konwersatorium pedagogicznym udział brali.

UWAGA: Doc. pryw. Dr. Karbowski w tem półroczu wykładać nie będzie.

Geografia i historia, oraz jej nauki pomocnicze.

Środki handlu w przeszłości i dzisiaj, 2 godziny tygodn., w poniedziałki i wtorki od 10—11, w sali Nr. 41; c. k. Radca Dworu Prof. p. z. Dr. Szwarcenberg-Czerny.

Meteorologia i Klimatologia, 2 godz. tygodn. w czwartki i piątki od 10—11, tamże; Tenże.

Ćwiczenia geograficzne, 2 godziny tygodniowo, we wtorki od 6—8 wieczór, tamże; Tenże.

- Ogólna geografia IV.: Geografia polityczna i kolonialna*, 2 godz. tygod., we wtorki i czwartki, od 2—3, w sali Nr. 41; Doc. pryw. Dr. Sawicki.
- Nauka o wyspach*, 1 godz. tygodniowo, w piątki od 2—3, sala 41; Tenże.
- Konwersatoryum geograficzne*, 1 godzina tygodniowo w środy od 2—3, w sali zakładu archeologicznego; Tenże.
- Dyplomatyka cesarska i papieska*, 2 godz. tygodniowo, w środy i czwartki od 4—5 w sali Nr. 66; Prof. p. z. Dr. Krzyżanowski.
- Sfragistyka*, 1 godz. tygod. w piątki od 4—5, tamże; Tenże.
- Paleografia i krytyka dyplomów na podstawie Monumenta Poloniae Palaeographica* (zeszyt II), 2 godz. tygodniowo w soboty od 8—10 rano, w sali Nr. 62; Tenże.
- Seminaryum historyczne*, 2 godz. tygod., we środy od 6—8 wiecz., w sali sem. hist.; Tenże.
- Dzieje reformacyi w Polsce*, część II, 3 godziny tygodniowo, w poniedziałki, środy i piątki od 8—9 rano, w sali Nr. 43; Prof. p. z. Dr. Czermak.
- Parlamentaryzm litewski przed Unią lubelską*, 3 godz. tygodniowo, w poniedziałki, środy i piątki od 3—4 w sali Nr. 66. (Wykład specjalny z fundacyi stypendyjnej im XX. Lubomirskich); Tenże.
- Dzieje Królestwa Polskiego*, część II, 2 godz. tygodniowo we wtorki i czwartki od 8—9 w sali 43; Tenże.
- Seminaryum historyczne*, 2 godz. tygodniowo, w soboty od 5—7, w sali Nr. 66; Tenże.
- Wielka rewolucya francuska*, część II, 3 godziny tygodniowo, w poniedziałki, wtorki i czwartki od 6—7, w sali Nr. 39; Prof. p. n. Dr. Sobieski.
- Źródła do historyi XVI i XVII wieku*, 2 godziny tygodn., w piątki i soboty od 6—7, tamże; Tenże.
- Austria i Europa w latach 1809—1848* (część II), 5 godzin tygodn., codziennie z wyjątkiem sobót od 3—4, w sali Nr. 36; Prof. p. n. Dr. Tokarz.
- Ćwiczenia historyczne*, 2 godz. tygod., w soboty od 3—5, w sali Seminaryum historycznego; Tenże.
- Galicja (obecny stan gospodarczy)*, 4 godz. tygodn., w poniedziałki, wtorki, środy i czwartki od 5—6, w sali Nr. 40; Prof. p. n. Dr. Bujak.

Metoda monograficzna badań gospodarczych wraz z ćwiczeniami, 2 godziny tygodn., w piątki i soboty od 5—6, tamże; Tenże.
Wstęp do nauki historii (proseminaryum), 2 godziny tygodniowo, w poniedziałki i soboty od 10—11 w lokalu seminarium historycznego; Tenże.

Kultura wieków średnich (Słowiańszczyzna zachodnia), 2 godz. tygodn., we wtorki i środy od 11—12 w sali Nr. 40; Prof. p. n. Dr. Ptaśnik.

Źródła do historii kultury Polski wieków średnich, 2 godz. tygodn. w czwartki i piątki od 11—12, tamże; Tenże.

UWAGA: Członkiem Seminarium historycznego może zostać tylko zwyczajny słuchacz Uniwersytetu po ukończeniu przynajmniej jednego roku studiów uniwersyteckich z zakresu historii i nauk pomocniczych i po przedstawieniu Dyrekcji świadectw kolokwialnych z 10 godzin wykładowych z tegoż zakresu, a wśród nich świadectwa z proseminaryum historycznego. — Słuchacze, którzy już uczęszczali na ćwiczenia seminaryjne przynajmniej jednego oddziału, świadectw takich nie potrzebują.

Historia sztuki i archeologia.

Rembrandt i malarstwo w Holandyi w drugiej połowie wieku XVII., 3 godz. tygodniowo, w poniedziałki, wtorki i środy od 3—4, w sali Nr. 43; Prof. p. z. Dr. hr. Mycielski.

Michał Anioł (ciąg dalszy) Publicum, 1 g. tyg., w czwartki od 3—4, tamże; Tenże.

Ćwiczenia praktyczne w seminarium historii sztuki, 1 godzina tygodn., w piątki od 3—4, w gabinecie historii sztuki; Tenże.

Architektura włoska XV i XVI wieku, 3 godziny tygodniowo, w poniedziałki, wtorki i środy od 12—1, w sali Nr. 40; Doc. pryw. Dr. Pagaczewski.

Malarstwo włoskie XV wieku (ciąg dalszy), 1 godz. tygodniowo, w czwartki od 12—1, tamże; Tenże.

Ćwiczenia praktyczne w zabytkach Krakowa, 1 godz. tygodn. w piątki od 12—1; Tenże.

Historia sztuki i kultury w epoce micońskiej (ciąg dalszy), 3 godz. tygodniowo, we wtorki, środy i czwartki od 11—12; Prof. p. z. Dr. Bieńkowski.

Seminarium archeologiczne dla starszych: Wybrane ustępy z Herodota i Diodora, 2 godz. tygodniowo, w poniedziałki i piątki od 11—12 w sali Seminarium archeologicznego; Tenże.

Ćwiczenia archeologiczne dla początkujących, 2 godziny tygodniowo, w soboty od 10—12, w sali Seminarium archeologicznego; Tenże.

Początki sztuki u ludów przedhistorycznych Europy w czasach przed Chrystusowych, 2 godz. tygodn., w poniedziałki, od 4—5 i w soboty od 12—1, w sali Nr. 2; Prof. p. n. Dr. Demetrykiewicz.

Przegląd typów wykopalisk przedhistorycznych na ziemiach polskich, 2 godziny tygodniowo, we wtorki i czwartki od 10—11, sala wykładowa później oznaczona będzie; Tenże.

Poznanie zabytków i dzieł sztuki, kurs praktyczny na okazach Muzeum narodowego, 1 godzina tygodniowo, która później będzie oznaczona, w sali 39; Prof. p. n. Dr. Kopera.

Zasady i rozwój dramatu muzycznego, 2 godziny tygodn., które później będą oznaczone; Doc. pryw. Dr. Jachimecki.

Językoznawstwo porównawcze i filologia sanskrycka.

Verbum w językach indoeuropejskich (zarys rozwoju konjugacji indoeuropejskiej) 3 godz. tygodniowo, w poniedziałki, wtorki i środy od 8—9, w sali Nr. 39; Prof. p. z. Dr. Rozwadowski.

Gramatyka staroiryjska, 2 godz. tygodn., w poniedziałki i wtorki od 12—1, w sali Nr. 36; Tenże.

Filologia starożytna klasyczna.

Gramatyka łacińska część I, 5 godzin tygodniowo; codziennie z wyjątkiem sobót od 9—10 w sali Nr. 62; c. k. Radca Dworu Prof. p. z. Dr. Morawski.

Seminaryum, Tacyta Dialogus de oratoribus, 2 godz. tygodn., w poniedziałki od 4—6 w seminaryum filolog.; Tenże.

Historia literatury rzymskiej w III w. po Chr., 5 godz. tyg. codz. prócz sobót od 10—11 w sali Nr. 43; Prof. p. z. Dr. Miodoński.

Objaśnienia chórowych pieśni Sofoklesa, 4 godziny tygodn., w poniedziałki, wtorki, środy i czwartki od 7—8 w sali Nr. 62; Prof. p. z. Dr. Sternbach.

Lektura kursoryczna Demostenesa, 1 godzina tygodn., w soboty od 8—9, tamże; Tenże.

Seminaryum greckie: interpretacja Teokryta, 2 godziny tygodniowo, w soboty od 4—6 w seminaryum filologicznem; Tenże.

Proseminaryum łacińskie: Ćwiczenia gramatyczno-stylistyczne i czytanie autorów, 2 godziny tygodniowo, w poniedziałki od 4—6 w sali Nr. 39; Prof. Bednarski.

Proseminaryum greckie: Ćwiczenia gramatyczno-stylistyczne i czytanie autorów, 2 godz. tygodn., we wtorki od 3—5, tamże; Tenże.

Filologia nowożytna i historia nowszych literatur.

Historia literatury polskiej za Stanisława Augusta, część II, 3 godz. tygodn., w środy, czwartki i piątki od 5—6, w sali Nr. 62; Prof. p. z. Chrzanowski.

- Źródła do historyi literatury polskiej*, 1 godz. tygodniowo, w środy od 8—9 rano, w sali Nr. 66; Tenże.
- Ćwiczenia metodyczne w zakresie historyi literatury polskiej*, 1 godz. tygodn., w piątki od 8—9 rano, tamże; Tenże.
- Ćwiczenia seminaryjne*, 2 godz. tygodn., w soboty od 4—6. tamże; Tenże.
- Poeci polscy z drugiej połowy XIX w.*, 2 godziny tygodn., w poniedziałki i wtorki od 8—9 rano, w sali Nr. 43; Prof. p. z. Dr. Windakiewicz.
- Poeci i komedyopisarze polscy w XVIII w.*, 3 godz. tygodn., w środy i piątki od 9—10, w czwartki od 8—9 rano, w sali Nr. 39; Tenże.
- Seminaryum literackie*, 2 godzin tygodn., w piątki od 6—8 w sali Nr. 43; Tenże.
- Piotr Skarga na tle katolickiej literatury religijnej w XVI w.* (dokończenie), 1 godzina tygodn., w środy od 4—5, w sali Nr. 39; Prof. p. n. Dr. Grabowski.
- Zygmunt Krasiński w świetle nowych źródeł* (dokończenie) 1 godz. tygodniowo, we czwartki od 4—5 w sali Nr. 39; Tenże.
- Hugo Kołłątaj*, 1 godz. tygodn. w piątki od 4—5, tamże; Tenże.
- Powieść polska po r. 1830*, 1 godz. tygodn. we wtorki od 4—5 w sali Nr. 33; Doc. pryw. Dr. Mann.
- Powieść francuska w epoce klasycyzmu*, 2 godziny tygodn. w środy i czwartki od 4—5, tamże; Tenże.
- Słowotwórstwo i składnia polska*, 5 godzin tygodn. codziennie prócz sobót od 11—12, w sali Nr. 39; Prof. p. z. Dr. Łoś.
- Seminaryum słowiańskie*, 2 godz. tygodn. w soboty od 11—1, tamże; Tenże.
- Epoka romantyzmu na Rusi*, 2 godz. tygodn., w poniedziałki i środy od 12—1, w sali Nr. 32; Doc. pryw. Dr. Janowski.
- Piotr Skarga i jego przeciwnicy w literaturze unii religijnej*, 1 godz. tygodn., w czwartki od 12—1, tamże; Tenże.
- Gogol i jego szkoła*, 2 godz. tygodn., we wtorki i piątki od 12—1, tamże; Tenże.
- Chateaubriand*, 1 godzina tygodn., we wtorki od 6—7, w sali Nr. 41; Prof. p. n. Dr. Zdziechowski.
- Objaśnianie młodzieńczych poematów Puszkina*, 1 godz. tygodniowo, w poniedziałki od 6—7, w sali Nr. 2; Tenże.
- Geschichte der deutschen Literatur in der Sturm und Drangperiode*, (Forsetzung), 3 godziny tygodn., w czwartki, piątki i soboty od 3—4, w sali Nr. 39; c. k. Radca Dworu Prof. p. z. Dr. Creizenach.

Erklärung der Geschichte Walthers von der Vogelweide, 2 godziny
tyg. we wtorki i środy od 12—1 w sali Nr. 40/41; Tenże.

Uebungen des germanistischen Seminars:

1) *Uebungen für Anfänger*, 1 g. tyg., w środy od 6—7, tamże; Tenże.

2) *Grammatische Uebungen*, 1 godz. tygodn., w czwartki od 12—1,
tamże; Tenże.

3) *Literarhistorische Uebungen*, 1 godzina tygodniowo, w środy od
7—8, tamże; Tenże.

Shakespeare w okresie wielkich tragedyi, 3 godziny tygodn., w środy
od 3—4, w czwartki i piątki od 4—5, w sali Nr. 32; Prof. p. n.
Dr. Dyboski.

John Keats, 2 godz. tygodn., w poniedziałki i wtorki od 3—4, tamże;
Tenże.

Historyczna gramatyka włoska (II. Morfologia), 3 godz. tygodn., w po-
niedziałki, wtorki i środy od 9—10, w sali Nr. 32; Prof. p. n. Dr.
Stroński.

Starofrancuskie utwory powieściowe (ciąg dalszy) 2 godziny tygo-
dniowo, w czwartki i piątki od 9—10, tamże; Tenże.

Seminaryum romanistyczne, 2 godziny tygodniowo, w poniedziałki
od 4—6; Tenże.

UWAGA. Prof. Dr. Kazimierz Nitsch w tem półroczu wyklądać nie będzie.

Nauka języków nowszych i stenografii.

Kurs elementarny języka angielskiego, 2 godz. tygodn., we wtorki
i piątki od 2—3, w sali Nr. 35; Lektor Dziewicki,

Ćwiczenia ustne i piśmienne, 2 godziny tygodniowo, w środy i so-
boty od 2—3, tamże; Tenże.

Tłumaczenie i objaśnianie autorów klasycznych, 2 godziny tygodniowo.
w poniedziałki i czwartki od 2—3, tamże; Tenże

Kurs praktyczny języka francuskiego:

Oddział I.: Nauka praktyczna zasad ogólnych języka francuskiego,
2 godz. tygodn., w poniedziałki i środy od 2—3, w sali Nr. 40;
Lektor Rongier.

Ćwiczenia ustne i piśmienne, 1 godz. tygodn. w czwartki od 2—3,
tamże; Tenże.

Oddział II.: Ćwiczenia gramatyczne, 1 godzina tygodn., we wtorki
od 2—3, tamże; Tenże.

Ćwiczenia konwersacyjne, Gallicyzmy, 1 godz. tygodniowo, w piątki
od 2—3, tamże; Tenże.

Czytanie i objaśnianie autorów klasycznych, 1 godzina tygodniowo,
w soboty od 2—3, tamże; Tenże.

- Écrivains contemporains*, 2 godz. tygodn., w poniedziałki i środy od 3—4, tamże; Tenże.
- Ćwiczenia konserwacyjne w języku niemieckim*, 2 godz. tygodniowo, w poniedziałki od 2—4, w sali Nr. 31; Lektor Ippold.
- Ćwiczenia piśmienne w użyciu języka niemieckiego*, 2 godz. tygodn., w czwartki od 2—4, tamże; Tenże.
- Markian Szaszkiewicz, życie i utwory*, 2 godziny tygodn., we wtorki od 6—8, w sali Nr. 32; Lektor Łepki.
- Elementarna nauka języka ruskiego*, 2 godz. tygodn., w czwartki od 6—8, tamże; Tenże.
- Z dziejów czeskiego polonofilstwa: (E. Jelinek, Fr. Kvapil, A. Černý-Rokyta). Czytanie i objaśnianie wybranych utworów*, 1 godz. tygodn., w poniedziałki od 4—5, w sali Nr. 40; Lektor Tad. Stan. Grabowski.
- Ćwiczenia ustne i piśmienne w języku czeskim*, 2 godz. tygodniowo, w czwartki od 7—9, tamże; Tenże.
- Ćwiczenia ustne i piśmienne w języku serbo-chorwackim*, 2 godziny tygodn., we wtorki od 6—8 wieczór, w sali Nr. 35; Tenże.
- Gramatyka języka rosyjskiego*, 2 godziny tygodn. w soboty od 2—4, tamże; Doc. pryw. Lektor Dr. Janowski.
- Ćwiczenia konwersacyjne i piśmienne w języku rosyjskim*, 2 godz. tygodn. w soboty od 6—8, tamże; Tenże.
- Historia stenografii*, 1 godz. tygodn. w soboty od 5—6 w sali Nr. 32; Lektor Nennel.
- Stenografia polska (kurs wyższy)*, 1 godz. tygodn., w soboty od 6—7, tamże; Tenże.
- Praktyczny kurs języka włoskiego dla początkujących*, 2 godz. tygodniowo, w środy i soboty od 2—3, w sali Nr. 31; Lektor Giannini.
- Praktyczny kurs języka włoskiego dla starszych*, 2 godziny tygodn., poniedziałki i czwartki od 2—3, tamże; Tenże.

Nauki matematyczne i przyrodnicze.

- Geometria analityczna w płaszczyźnie* (ciąg dalszy), 3 godz. tygodn., w poniedziałki, środy i piątki od 9—10, w sali wykładowej seminaryum matemat. (ul. św. Anny 12); Prof. p. z. Dr. Żorawski.
- Geometria rzutowa* (ciąg dalszy), 2 godz. tygodn., we wtorki i czwartki od 9—10, tamże; Tenże.
- Cynematyka ośrodków ciągłych* (publicum), 1 godz. tygodn. w środy od 8—9, tamże; Tenże.

Ćwiczenia w seminarium matematycznym dla starszych słuchaczy, 2 godz. tygod. w soboty od 8—10, tamże; Tenże.

Ćwiczenia w seminarium matematycznym dla młodszych słuchaczy ze współudziałem asystenta Dra Rosenblatta, 2 godziny tygod., we środy od 6—8, tamże; Tenże.

Wykłady matematyki wyższej dla przyrodników ze współudziałem p. Włodzimierza Stożka (ciąg dalszy), 4 godz. tygod. w poniedziałki i czwartki od 7—8 i w soboty od 4—6, tamże; Tenże.

Rachunek nieskończonościowy, 5 godz. tygodn., codziennie prócz sobót od 8—9 rano w sali wykładowej Sem. matemat.; Prof. p. z. Dr. Zaremba.

Zasady teorii mnogości, 1 godz. tygod., w soboty od 8—9 rano, tamże; Tenże.

Ćwiczenia z rachunku nieskończonościowego, 2 godz. tygod., w środy od 4—6, tamże; Tenże.

Wstęp do analizy, 2 godz. tyg. we wtorki i czwartki od 8—9; tamże; Tenże.

Ćwiczenia w seminarium matematycznym dla młodszych uczniów ze współudziałem Dra Rosenblatta, 2 godz. tygod., w soboty od 6—8, tamże; Tenże.

Teoria liczb, 2 godz. tygod. we wtorki i czwartki od 8—9 w sali wykładowej seminarium matemat. (ul. św. Anny 12; Prof. p. z. Dr. Sleszyński.

Teoria funkcji, 3 godz. tygodn., w poniedziałki, środy i piątki od 9—10, tamże; Tenże.

Mechanika niebieska, 4 godziny tygodniowo, w poniedziałki, wtorki, środy i czwartki od 10—11 w sali Nr. 31; Prof. p. z. Dr. Rudzki.

Seismologia, 1 godz. tygod. w piątki od 10—11 w sali Zakładu geologicznego; Tenże.

Fizyka doświadczalna, część II., 5 godz. tygod., codziennie prócz sobót od 10—11, w Zakładzie fizycznym; Prof. p. z. Dr. Witkowski.

Ćwiczenia w pracowni fizycznej dla początkujących, 4 godz. tygodn., w soboty od 9—1, tamże; Tenże.

Ćwiczenia w pracowni fizycznej dla starszych wspólnie z Prof. Zakrzewskim, codziennie (liczy się za 4 godz.), tamże, Tenże.

Zasady mechaniki teoretycznej (dokończenie), 5 godzin tygodn., codziennie prócz sobót od 11—12, w sali III nowego Zakładu fizycznego (na II piętrze); Prof. p. z. Dr. Natanson.

Fizyka doświadczalna dla rolników, 3 godz. tygodn., w poniedziałki, wtorki, i środy od 9—10, w Zakładzie fizycznym; Prof. p. n. Dr. Zakrzewski.

- Zarys nauki o elektryczności*, 2 godz. tygodniowo, we wtorki i czwartki od 12—1, tamże; Tenże.
- Ćwiczenia w pracowni fizycznej dla starszych*, wspólnie z Prof. Witkowskim, 4 godz. tygodn., tamże; Tenże.
- Zarys optyki* (ciąg dalszy), 2 godz. tygodn., we wtorki i czwartki od 6—7, w sali I Zakładu fizyczn.; Doc. pryw. Dr. Loria.
- Nauki matematyczne, fizyka i geografia fizyczna w epoce odrodzenia aż po koniec XVII w.*, 2 godz. tygodn., w czwartki i piątki od 4—5, w sali Nr. 31; Prof. p. n. Dr. Birkenmajer.
- Zarys kalendarjografii i chronologii w różnych czasach i u różnych ludów*, 1 godzina tygodn., w piątki od 5—6, tamże; Tenże.
- Konwersatorium z dziedziny historii nauk ścisłych*, 2 godz. tygodn., w soboty od 4—6, tamże; Tenże.
- Chemia nieorganiczna* (ciąg dalszy), 3 godz. tygodniowo, w poniedziałki, wtorki i środy od 9—10, w I Zakładzie chemicznym; c. k. Radca Dworu Prof. p. z. Dr. Olszewski.
- Chemia analityczna*, 2 godz. tygodn. w czwartki i piątki od 9—10, tamże; Tenże.
- Ćwiczenia chemiczne dla chemików i farmaceutów*, 15 godzin tygodniowo, codziennie prócz sobót od 3—6, tamże; Tenże.
- Ćwiczenia chemiczne dla przyrodników*, 9 godzin tygodn., w poniedziałki, wtorki i środy od 3—6, tamże; Tenże.
- Chemia organiczna*, 5 godz. tygodn. codziennie prócz sobót od 11—12 w II Zakładzie chem.; Prof. p. z. Dr. Dziewoński.
- Chemia barwników*, 1 godz. tygodn. w piątki od 9—10, tamże; Tenże.
- Ćwiczenia dla chemików*, 15 godz. tygodn., tamże; Tenże.
- Ćwiczenia dla przyrodników*, 15 godz. tygodn., tamże; Tenże.
- Chemia farmaceutyczna*, 5 godzin tygodn., codziennie prócz sobót (godzinę oznaczy się później); Prof. p. n. Dr. Bruner.
- Technologia chemiczna* (ciąg dalszy) *metody elektrochemiczne*, 3 godz., tygodn., we wtorki, czwartki i soboty od 12—1; Tenże.
- Ćwiczenia z chemii farmaceutycznej*, 15 godz. tygodn. od 3—6 w Zakładzie chemicz. w Collegium iuridicum; Tenże.
- Ćwiczenia chemiczne dla chemików*, 15 godz. tygodn. od 3—6, tamże; Tenże.
- Chemia niektórych związków występujących w roślinach* (glukozydy, barwniki, garbniki, białko), 1 godz. tygodn. w piątki od 6—7 w sali która później oznaczona będzie; Doc. pryw. Dr. Lampe.
- Technologia chemiczna dla rolników*, część II, 2 godz. tygodniowo, we wtorki i czwartki, od 12—1; Prof. p. z. Dr. Marchlewski.
- Minerały skałotwórcze*, 3 godz. tygodn., w poniedziałki, wtorki i środy

od 8—9 (dla II i III roku), w zakładzie mineralogicznym; Prof. p. z. Dr. Morozewicz.

Ćwiczenia mikroskopowo-optyczne, 2 godziny tygodn., we czwartki od 8—10, tamże; Tenże.

Metoda dmuchawkowa, 2 godz. tygodniowo, w poniedziałki od 10—12, tamże; Tenże (ze współudziałem asystenta Dra Z. Rozena).

Pracownia mineralogiczna dla starszych, 15 godzin tygodniowo, codziennie prócz sobót od 3—6, tamże; Tenże.

Budowa geologiczna Austrii, 2 godz. tygodn., we wtorki i czwartki od 11—12 w Zakładzie geologicznym; Prof. p. z. Dr. Szajnocha.

Geologia rolnicza, 2 godziny tygodn., we środy i piątki od 11—12, tamże; Tenże.

Ćwiczenia geologiczne dla starszych, 4 godz. tygodn., w godzinach dowolnych, tamże; Tenże.

Wycieczki geologiczne, 2 godz. tygodn. w piątki od 4—6; Tenże.

Zasady tektoniki geologicznej, 1 godz. tygodn., która później oznaczona będzie, w sali Gabinetu geol.; Doc. pryw. Dr. Wójcik.

Geografia dynamiczna, 3 godz. tygodn., które będą oznaczone później; Doc. pryw. Dr. Smoleński.

Nauka o wyspach, 1 godzina tygodn., w piątki od 2—3, w sali Nr. 41; Doc. pryw. Dr. Sawicki.

Problemy paleontologiczne, 2 godz. tygodn., w czwartki i piątki od 8—9 w sali wykładowej Gabinetu geolog.; Prof. p. n. Dr. Grzybowski.

Pracownia paleontologiczna, 6 godz. tygodn., w godzinach dowolnych, tamże; Tenże.

Ćwiczenia paleontologiczne (dla początkujących) 2 godz. tygodniowo, które będą później oznaczone; w pracowni paleontologicznej (Collegium iuridicum); Tenże.

Przegląd rodniowców, 2 godz. tygodn., we wtorki i piątki od 4—5, w sali Nr. 41; Prof. emer. Dr. Rostafiński.

Botanika szczegółowa dla rolników, 4 godz. tygodn., w poniedziałki, wtorki, środy i czwartki, od 9—10, w Collegium agronomicum; c. k. Radca Dworu Prof. p. z. Dr. Janczewski.

Ćwiczenia botaniczne dla rolników, 2 godziny tygodniowo, w soboty od 9—11, tamże; Tenże.

Ćwiczenia botaniczne dla przyrodników, 3 godziny tygodn., w piątki od 10—1, tamże; Tenże.

Pracownia bataniczna, w godzinach dowolnych (Collegium to liczy się za 9 godz., tamże; Tenże.

Pszczelnictwo, 1 godz. tygodn., która później oznaczona będzie; Doc. pryw. Brzeziński.

Demonstracja z ogrodnictwa, 1 godz. tygod.; Tenże.

Ćwiczenia praktyczne z botaniki, 4 godz. tygod.; Tenże.

O rozroście i wrażliwości roślin, 3 godz. tygodniowo, w poniedziałki, wtorki i środy od 8—9 w Collegium Agronomicum; Prof. p. z. Dr. Godlewski (senior).

Ćwiczenia z chemii rolniczej, 9 godz. tygod., w poniedziałki, wtorki i czwartki od 3—6, tamże; Tenże.

Ćwiczenia chemiczne dla przyrodników z kierunkiem biologicznym, 9 godzin tygodniowo (zapisywać się mogą ci, którzy już przynajmniej jeden semester pracowali w laboratorium chemii ogólnej), tamże; Tenże.

Ćwiczenia w fizjologii roślin (codziennie w godzinach dowolnych), liczy się za 10 godzin tygodniowo. Zapisywać się można po osobistem zgłoszeniu się do profesora, tamże; Tenże.

Zarys zoologii, 4 godzin tygodniowo, w poniedziałki, wtorki, środy od 5—6 w piątki od 6—7, w Zakładzie zoologicznym; Doc. pryw. Dr. Władysław Kulczyński.

Ćwiczenia w oznaczaniu szkodników zwierzęcych 2 godz. tygodniowo, w poniedziałki i wtorki od 6—7, tamże; Tenże.

Anatomia porównawcza zwierząt kręgowych, część I, 5 godzin tygodniowo, codziennie prócz sobót od 10—11, w Zakładzie anatomii porównawczej; Prof. p. z. Dr. Hoyer.

Biologia ryb, 1 godz. tyg. Doc. pryw. Dr. Henryk Wielowieyski.

Porównawcza anatomia członkonogów (Arthropoda), 1 godz. tyg.; Tenże.

Antropologia, 3 godz. tygod. w poniedziałki, środy i piątki od 10—11 w Zakładzie antropol.; Prof. p. n. Dr. Tałko-Hrynciewicz.

Antropometria, 2 godz. tygod. we wtorki i czwartki od 10—11, tamże; Tenże.

Ćwiczenia w szkołach Krakowa i Podgórze, 4 godz. tygod. w soboty od 8—12; Tenże.

Biologia ogólna (część II), 2 godziny tygodn., w środy i czwartki od 12—1, w sali Zakładu zoologicznego; Prof. p. n. Dr. Siedlecki.

Biologia ogólna (część III. — Pasożytyzm i pasożyty), 1 godz. tygod. w piątki od 12—1, tamże; Tenże.

Embryologia ogólna zwierząt kręgowych ze szczególnem uwzględnieniem człowieka, 3 godz. tygodn., w poniedziałki, wtorki i środy od 6—7 w sali Zakładu anatomii; Prof. p. n. Dr. Godlewski (iun.).

UWAGA: Prof. Dr. Wierzejski, Bandrowski i Doc. pryw. Dr. Kreutz, Korczyński w tem półroczu wykładać nie będą.

Wskazówki dla słuchaczy wydziału filozoficznego, zapisujących się na wykłady matematyczne i przyrodnicze.

Korzyść, którą słuchacz Uniwersytetu odnosi ze studyów, zależy w wysokim stopniu od tego, czy jest on należycie przygotowany do zrozumienia wykładów, na które uczęszcza; dlatego jest rzeczą pierwszorzędnej wagi, aby uczeń, pragnący słuchać pewnych wykładów, przyswoił sobie pierwszej wiadomości, do ich zrozumienia potrzebne. Do tego celu prowadzi jedynie racjonalny rozkład wykładów na różne półroczia tak, ażeby jedno z nich dawały należyte przygotowanie do pojmowania drugich. Zapisywanie się w niewłaściwej kolej na rozmaite wykłady zmniejsza niepomniernie korzyści, czerpane przez ucznia ze studyów.

Kolegium profesorów wydziału filozoficznego, zauważywszy wielokrotnie, że uczniowie matematyki i nauk przyrodniczych, zwłaszcza na pierwszym roku swych studyów, popełniają bardzo rażące błędy w wyborze przedmiotów, uchwaliło podać im następujące wskazówki, którymi mogliby kierować się przy zapisywaniu się na wykłady i ćwiczenia z zakresu nauk matematycznych i przyrodniczych.

Wskazówki te zostały zredagowane w dwu formach: 1) ogólnej, obejmującej pożądaną całość wykształcenia fizyczno-matematycznego i przyrodniczego i 2) szczegółowej, podającej na każde półroczcie wykaz wykładów, rzeczywiście zapowiedzianych. Wykazu takiego potrzebują przede wszystkim nauki przyrodnicze, jako najliczniejsze i skutkiem tego nastroczające najwięcej trudności co do ich pobierania w należyтым porządku.

Ażeby ułatwić korzystanie z niniejszego poradnika, całokształt nauk matematyczno-przyrodniczych podzielono na trzy grupy: matematyczno-fizyczną, chemiczno-mineralogiczną i biologiczną.

UWAGA: »O praktycznych kursach wakacyjnych« na stacji zoologicznej w Tryeście patrz uwagę IV na str. 22.

A. Nauki matematyczno-fizyczne.

1. Uczniowie, poświęcający się studyom matematyczno-fizycznym, powinni zapisywać się w I. roku nauki na wykłady wstępu do wyższej analizy, na wykłady geometrii analitycznej i fizyki doświadczalnej, tudzież brać udział w seminariach matematycznych analizy i geometrii. Innych wykładów matematyki można słuchać dopiero w dalszych latach i to w następującym porządku: na roku II. rachunku całkowego, teorii funkcji, geometrii różniczkowej, na roku III. i IV. równań różniczkowych, rachunku wariacyjnego i t. d.

2. Wykładów fizyki teoretycznej mogą słuchać z korzyścią ci

tylko uczniowie, którzy już poznali zasady analizy wyższej i geometrii. Studium fizyki teoretycznej powinno o ile możliwości rozpoczynać się od wysłuchania kursu mechaniki teoretycznej i termodynamiki. Po zapoznaniu się z tymi dwoma przedmiotami innych gałęzi fizyki teoretycznej można już słuchać w dowolnym porządku.

3. Wykładów astronomii i geofizyki słuchać można dopiero po zaznajomieniu się z rachunkiem różniczkowym i całkowym, tylko astronomii sferycznej słuchać można już nawet na roku I.

4. Uczniowie, oddający się studiom matematyczno-fizycznym, powinni też wysłuchać wykładów chemii. Najlepiej nadaje się do tego I. lub II. rok studiów.

B. Nauki chemiczno-mineralogiczne.

5. Wszyscy słuchacze, chcący poświęcić się studiom przyrodniczym, bez względu na to, czy obierają sobie kierunek chemiczno-mineralogiczny, czy chemiczno-fizyczny, czy też biologiczny, powinni koniecznie zaraz w I. roku swych studiów wysłuchać wykładów fizyki doświadczalnej (przez oba półrocza) i chemii, zarówno nieorganicznej w półroczu (zimowem i letniem) jak i organicznej (w półroczu letniem i zimowem r. II.).

6. Dla chemików i mineralogów jest bezwarunkowo niezbędne, a dla biologów bardzo pożądane poznanie elementów matematyki wyższej (geometrii analitycznej, rachunku różniczkowego i całkowego). Te studia wstępne powinny nastąpić jak najrychlej, a więc już na roku I. Również niezbędne dla chemików i mineralogów, a pożądane dla biologów jest zapoznanie się na wyższych latach studiów z elementami mechaniki i termodynamiki.

7. Wykładów chemii fizycznej i technicznej słuchać należy na roku III. po wysłuchaniu kursu fizyki doświadczalnej i chemii nieorganicznej i organicznej.

8. Na ćwiczenia chemiczne i fizyczne nie należy zapisywać się przed wysłuchaniem kursów chemii i fizyki, a więc w żadnym razie na I. roku studiów, natomiast wszyscy słuchacze nauk przyrodniczych zarówno chemicy, fizycy lub mineralogowie jak niemniej i biologowie powinni uczęszczać na jedno i drugie ćwiczenia nie później jak w roku II. swych studiów i powinni co najmniej przez dwa półrocza brać w nich udział¹⁾.

¹⁾ Wszyscy przyrodnicy powinni bezwarunkowo przerobić przepisane ćwiczenia fizyczne i chemiczne. Osoby, któreby tego nie uczyniły, nie będą dopuszczone do egzaminu państwowego. Ażeby uzyskać miejsce w pracowni chemicznej, należy wpierw złożyć kolokwium z ogólnego kursu chemii nieorganicznej.

9. Krystalografii słuchać można w roku I., zapisując się jednocześnie na wykłady geometrii analitycznej i trygonometrii sferycznej¹⁾. Słuchanie mineralogii winno być poprzedzone przez zapoznanie się z chemią nieorganiczną i fizyką doświadczalną, a w szczególności przez praktyczne obozowanie się z metodami chemii analitycznej i optyki. Nauka ta ma być zatem pobierana w roku II., względnie III. Petrografii, zamykającej cykl nauk mineralogicznych, słuchać należy dopiero na roku III. lub IV., po przyswojeniu sobie metod krystalografii i mineralogii.

10. Geologii, geofizyki i geografii fizycznej słuchać można dopiero po zapoznaniu się z chemią, fizyką i mineralogią, a więc na roku III. względnie IV.

C. Nauki biologiczne.

11. Botaniki i zoologii ogólnej słuchać należy dopiero na II. roku, a wykładów szczegółowych z tych przedmiotów na roku III. i IV., aby jak najlepiej wyzyskać I. rok studyów na zaznajomienie się z matematyką, fizyką i chemią (nieorganiczną i organiczną), jako podstawami wszelkich studyów przyrodniczych.

12. Wykładów paleontologii słuchać można nie wcześniej jak w roku III. i IV.

13. Fiziologii roślin należy słuchać po wysłuchaniu wykładów fizyki, chemii i botaniki ogólnej, a więc dopiero w roku III.

14. Wykładów biologii właściwiej słuchać na roku IV., t. j. już po wysłuchaniu botaniki i zoologii ogólnej, tudzież fiziologii,

15. Wszyscy słuchacze bez względu na dział wiedzy, któremu się poświęcają, powinni słuchać w III. i IV. roku wykładów teoretycznych z filozofii przyrody i filozoficznej krytyki ogólnych zagadnień przyrodniczych.

16. Zarówno chemicy jak i biologowie powinni, o ile do tego nadarzy się sposobność, słuchać wykładów chemii biologicznej, jednak nie pierwiej jak po wysłuchaniu wykładów chemii nieorganicznej i organicznej, a więc co najwcześniej na roku II.

17. Biologowie słuchać też koniecznie powinni wykładów anatomii, fiziologii, embriologii i antropologii. Najlepszą do tego sposobność dają wykłady tych przedmiotów na wydziale lekarskim. Ci z biologów, którym te wykłady wydają się za obszerne i zbyt szczegółowe, powinni co najmniej wysłuchać anatomii i fiziologii zwierząt domowych, odbywających się na wydziale filozoficznym dla rolników.

¹⁾ Z zasadami trygonometrii sferycznej zapoznać się można na wykładach astronomii sferycznej (porównaj p. 3.).

Wykładów anatomii można słuchać na roku I. lub II., wykładów fizjologii i embryologii najlepiej dopiero na r. III.

18. W ćwiczeniach botanicznych, zoologicznych i zootomicznych najwłaściwiej brać udział w roku III. i IV. po wysłuchaniu wykładów teoretycznych z botaniki, zoologii i anatomii. W ćwiczeniach z anatomii zwierząt domowych można brać udział równolegle z wykładami tegoż przedmiotu.

UWAGA. W przypadkach wątpliwych powinni słuchacze zasięgać rady profesorów.

Ogólny schemat słuchania nauk przyrodniczych na różnych półroczach, z dodaniem przedmiotów ogólnie kształcących, byłby zatem następujący:

ROK I.

Półrocze 1 (zimowe).

Matematyka dla przyrodników I.
Fizyka doświadczalna I.
Chemia nieorganiczna I.
Krystalografia geometryczna.
Anatomia zwierząt domowych.
Ćwiczenia krystalograficzne.
» z anatomii zwierząt domowych.

Półrocze 2 (letnie).

Matematyka dla przyrodników II.
Fizyka doświadczalna II.
Chemia nieorganiczna II.
Krystalografia fizyczna.
Chemia organiczna (kurs ogólny).
Ćwiczenia krystalograficzne.
Wstęp do mineralogii.

Przedmioty ogólnie-kształcące: filozofia, język polski, literatura polska, język niemiecki itp., których można słuchać dowolnie na rozmaitych półroczach.

ROK II.

Półrocze 3 (zimowe).

Chemia analityczna.
Chemia składników jestestwżywionych.
Specjalne działy fizyki: termodynamika, elektryczność etc., (dla przyszłych chemików).
Mineralogia ogólna I.
Zoologia ogólna I.
Botanika ogólna I.
Anatomia człowieka I.
Ćwiczenia chemiczne.
» fizyczne.
» mineralogiczne.

Półrocze 4 (letnie).

Mineralogia ogólna II.
Zoologia ogólna II.
Botanika ogólna II.
Anatomia człowieka II.
Anatomia porównawcza I. (Histologia).
Ćwiczenia fizyczne.
» chemiczne.
» mineralogiczne i wycieczki
» histologiczne.

ROK III.

Dwa pierwsze lata studyów powinny być użyte na zdobycie ogólnego, podstawowego wykształcenia przyrodniczego, wymaganego od

wszystkich kandydatów stanu nauczycielskiego. Poczynając od roku III. mogłaby zatem nastąpić specjalizacja studyów przyrodniczych bądź w kierunku chem.-mineral., bądź też w kierunku biologicznym.

A) Kierunek chemiczno-mineralogiczny.

Półrocze 5 (zimowe).

Chemia fizyczna I.
Chemia techniczna I.
Petrografia I.
Geologia I. (fizyczna).
Paleontologia I.
Geografia fizyczna.
Ćwiczenia chemiczne.
» petrograficzne.
» geologiczne.

Półrocze 6 (letnie).

Chemia fizyczna II.
Chemia techniczna II.
Petrografia II.
Geologia II. (historyczna).
Geografia fizyczna.
Ćwiczenia chemiczne.
» petrograficzne i wycieczki.
» geologiczne i wycieczki.

B) Kierunek biologiczny.

Półrocze 5 (zimowe).

Fizjologia roślin.
Fizjologia zwierząt.
Embryologia.
Geologia I.
Paleontologia I.
Specjalne wykłady z zakresu anatomii porównawczej, zoologii, botaniki etc.
Ćwiczenia zoologiczne.
» botaniczne.
» embriologiczne.

Półrocze 6 (letnie).

Embryologia kręgowców.
Anatomia porównawcza II.
Geologia II.
Specjalne wykłady z zakresu anatomii porównawczej, zoologii, botaniki, embriologii etc.
Ćwiczenia zoologiczne.
» botaniczne.
» embriologiczne.

ROK IV.

A) Kierunek chemiczno-mineralogiczny.

Półrocze 7 (zimowe).

Chemia fizyczna (działy specjalne).
» techniczna III.
Specjalne działy mineralogii.
Specjalne wykłady z geologii.
Paleontologia II.
Geofizyka.
Filozofia przyrody.
Psychologia i metodologia nauk przyr.
Pedagogika.
Ćwiczenia chemiczne.
» mineralogiczne i wycieczki.
» geologiczne i wycieczki.
» paleontologiczne.

Półrocze 8 (letnie).

Chemia techniczna IV.
Specjalne działy chemii fizycznej.
» mineralogii.
» geologii.
Paleontologia III. (specjalne działy i wycieczki).
Geofizyka.
Filozofia przyrody.
Psychologia i metodologia nauk przyrodniczych.
Pedagogika.
Ćwiczenia chemiczne.
» mineralogiczne.
» geologiczne i wycieczki.
» paleontolog. i wycieczki.

B) Kierunek biologiczny.

Półroczne 7 (zimowe).

Biologia I.
 Specyalne działy anatomii porówn.,
 zoologii, botaniki, embryologii.
 Mikrobiologia I.
 Fizjologia człowieka I.
 Antropologia.
 Paleontologia III.
 Filozofia przyrody.
 Psychologia i metodologia nauk przy-
 rodniczych.
 Pedagogika.
 Ćwiczenia botaniczne.
 » zoologiczne.
 » embryologiczne.

Półroczne 8 (letnie).

Biologia II.
 Specyalne działy nauk biologicznych.
 Mikrobiologia II.
 Fizjologia człowieka II.
 Paleontologia (specyalne działy i wy-
 cieczki).
 Antropologia.
 Filozofia przyrody.
 Psychologia i metodologia nauk przy-
 rodniczych.
 Pedagogika.
 Ćwiczenia botaniczne.
 » zoologiczne.
 » embryologiczne.

 Studium rolnicze.

Rok I. (Półroczne II).

Chemia organiczna, 5 godz. tygodniowo, codziennie prócz sobót od 11—12; Prof. p. z. Dr. Dzięwoński.
Botanika rolnicza, 4 godziny tygodn., w poniedziałki, wtorki, środy i czwartki od 9—10; c. k. Radca Dworu Prof. p. z. Dr. Jan-
 czewski.
Fizyka doświadczalna, cz. II., 3 godziny tygodn., w poniedziałki, wtorki i środy od 10—11; Prof. p. n. Dr. Zakrzewski.
Zarys zoologii (wraz z nauką o szkodnikach zwierzęcych), 4 godz. tygodn., w poniedziałki, wtorki i środy od 5—6, w piątki od 6—7; emer. prof. gimn. i doc. pryw. Dr. Kulczyński.
Mechanika ogólna, 2 godz. tygodniowo, w środy i czwartki od 8—9; Asystent Inż. Dr. Gołogurski.
Meteorologia i klimatologia, 2 godziny tygodn., w czwartki i piątki od 10—11; c. k. Radca Dworu Prof. p. z. Dr. Czerny.
Mineralogia i petrografia, 3 godziny tygodniowo, w poniedziałki, wtorki i środy od 12—1; Docent pryw. Dr. Kreutz.
Ćwiczenia w rysunkach technicznych, 3 godziny tygodn. w piątki od 3—6; Asyst. Inż. Dr. Gołogurski.
Ćwiczenia z miernictwa, 3 godziny tygodn., w czwartki od 3—6; Prof. p. z. Sikorski.
Ćwiczenia w oznaczaniu szkodników zwierzęcych, 1 godz. tygodn., w po-

niedziałki od 6—7; emeryt. Prof. gimn. i Doc. pryw. Dr. Kulczyński.

Ćwiczenia botaniczne, 2 godz. tygod., w soboty od 9—11; c. k. Radca Dworu Prof. p. z. Dr. Janczewski i Docent pryw. Brzeziński.

Ćwiczenia mineralogiczne, 2 godz. tygod., w piątki od 8—10; Asyst. Dr. Rozen pod kierunkiem Prof. Dr. Morozewicza.

Rok II. (Półrocze IV).

Geologia rolnicza, 2 godz. tygodniowo, we wtorki i piątki od 11—12; Prof. p. z. Dr. Szajnocha.

Meteorologia i klimatologia, 2 godziny tygodn., w czwartki i piątki od 10—11; c. k. Radca Dworu Prof. p. z. Dr. Czerny.

Ogólna i szczegółowa uprawa roślin, 5 godz. tygodniowo, w poniedziałki od 9—10 i od 11—12, we wtorki od 9—10 i od 10—11, w środy od 10—11; Prof. p. n. Dr. Rogoyski.

Hodowla zwierząt (część II), 5 godzin tygodniowo, w poniedziałki od 10—11 i od 12—1, w środy, czwartki i piątki od 12—1; Prof. p. z. Dr. Klecki.

Pszczelnictwo, 1 godz. tygod., w piątki od 9—10; Doc. pryw. Brzeziński.

Nauka o szkodnikach zwierzęcych, 1 godz. tygodniowo, w piątki od 6—7; emer. Prof. gimn. i Doc. prw. Dr. Kulczyński.

Miernictwo i nivelacja, 2 godziny tygodniowo, w czwartki i piątki od 8—9; Prof. p. z. Sikorski.

Mechanika rolnicza (część II), 2 godz. tygodn., we wtorki od 8—9, w czwartki od 9—10; Asystent Inż. Dr. Gołogurski.

Ekonomia społeczna (część II), 3 godz. tygodniowo, we wtorki od 12—1, w środy i czwartki od 11—12; Prof. p. z. Dr. Czerkawski.

Ćwiczenia z miernictwa i nivelacji, 3 godziny tygodniowo, w środy od 3—6; Prof. p. z. Sikorki.

Ćwiczenia w budownictwie wiejskiem, 2 godz. tygod., w środy od 8—10; Inżynier Kuhl.

Ćwiczenia i wycieczki geologiczne, 2 godz. tygod., w piątki od 3—5; Prof. p. z. Dr. Szajnocha.

Ćwiczenia w oznaczaniu szkodników zwierzęcych, 1 godz. tygod., we wtorki od 6—7; emeryt. Prof. gimn. i Docent pryw. Dr. Kulczyński.

**Ćwiczenia w chemii rolniczej i fizjologii roślin*, 9 godz. tygodniowo,

w poniedziałki, wtorki i czwartki od 3—6; Prof. p. z. Dr. Godlewski.

**Ćwiczenia w oznaczaniu i ocenie nasion*, 2 godziny tygodniowo, we wtorki od 3—5; Prof. p. z. Dr. Jentys.

Rok III. (Półrocze VI).

Nauka zarządu gospodarskiego, 4 godz. tygodn., we wtorki, środy, czwartki i piątki od 9—10; Prof. p. n. Dr. Surzycki.

Weterynaryja (część II), 2 godz. tygodn., w poniedziałki i wtorki od 8—9; Prof. p. z. Dr. Nowak.

Rybacktwo, 2 godziny tygodn., w czwartki i piątki; Dr. Staff.

Encyklopedia leśnictwa, 2 godziny tygodn., w poniedziałki i wtorki od 10—11; St. Radca leśnictwa Nowicki.

Technologia rolnicza (część I), 2 godz. tygodn., we wtorki i czwartki, od 12—1; Prof. p. z. Dr. Marchlewski.

Technologia rolnicza (część II), 1 godz. tygodn., w środy od 10—11; Dyrektor szkoły ceramicznej inż. Rolle.

Austriackie prawo państwowe i administracyjne, 3 godziny tygodn., we wtorki i piątki od 3¹/₂—5; Prof. p. z. Dr. Rostworowski.

Ćwiczenia w taksacji rolniczej, 2 godziny tygodn., w poniedziałki od 3—5; Prof. p. n. Dr. Surzycki.

Konwersatoryum z zarządu gospodarskiego, 2 godz. tygodn., w czwartki od 3—5; Tenże.

Konwersatoryum rolnicze, 2 godz. tygodn., w środy od 3—5; Prof. p. n. Dr. Rogoyski.

Konwersatoryum hodowlane, 2 godz. tygodn., we wtorki od 5—7; Prof. p. z. Dr. Klecki.

Demonstracje z ogrodnictwa, 1 godz. tygodniowo, w piątki od 5—6; Doc. pryw. Brzeziński.

Demonstracje weterynaryjne, 1 godzina tygodn., w środy od 8—9; Prof. p. z. Dr. Nowak.

Ćwiczenia w melioracjach rolniczych, 2 godz. tygodn., w piątki od 11—1; Prof. p. z. Sikorski.

* Tym znakiem oznaczone ćwiczenia są nadobowiązkowe.

WYKAZ ZAKŁADÓW

c. k. Uniwersytetu Jagiellońskiego.

- 1) *Biblioteka*, pod kierunkiem i dozorem Bibliotekarza Dra Fryderyka Papéeego, w Collegium Nowodworskiem ul. św. Anny 12, otwartą jest na użytek publiczny codziennie z wyjątkiem dni świątecznych i czwartków od 9—1 przedpołudniem i od 4—7 popołudniu. W sierpniu Biblioteka zamknięta, we wrześniu otwarta tylko w godzinach przedpołudniowych.

Zakłady Wydziału teologicznego.

- 2) *Seminaryum filozofii chrześcijańskiej wraz z biblioteką*, pod kierunkiem i dozorem X. Prof. Dra Gabryla w Collegium novum.
- 3) *Seminaryum historii kościelnej wraz z biblioteką*, pod kierunkiem i dozorem, tamże.
- 4) *Seminaryum nauk biblijnych Nowego Testamentu wraz z biblioteką* pod kierunkiem i dozorem X. Prof. Dra Kaczmarczyka tamże.
- 5) *Seminaryum studyum biblijnego Starego Testamentu wraz z biblioteką*, pod kierunkiem i dozorem X. Dra Korzonkiewicza, tamże.
- 6) *Seminaryum prawa kanonicznego wraz z biblioteką*, pod kierunkiem i dozorem X. Prof. Dra Gromnickiego, tamże.
- 7) *Seminaryum teologii moralnej wraz z biblioteką*, pod kierunkiem X. Prof. Dra Mazanka, tamże.

Zakłady Wydziału prawniczego.

- 8) *Seminaryum prawnicze wraz z biblioteką*, pod kierunkiem i dozorem Prof. Dra Krzymuskiego, w Collegium novum.

Zakłady Wydziału lekarskiego.

- 9) *Gabinet i prosektoryum anatomiczne*, pod kierunkiem i dozorem Prof. Dra Kostaneckiego, w zakładzie anatomicznym, ul. Kopernika, 12.
- 10) *Zakład fizyologiczny*, pod kierunkiem i dozorem Prof. Dra Cybalskiego, w Collegium medicum.

- 11) *Zakład histologiczny*, pod kierunkiem i dozorem Prof. Dra Ma-
ziarskiego, ul. Wielopole Nr. 15.
- 12) *Zakład farmakologiczny*, pod kierunkiem i dozorem Prof. Dra
Łazarskiego, tamże.
- 13) *Zakład chemii lekarskiej*, pod kierunkiem i dozorem Prof. Dra
Marchlewskiego, ul. Kopernika, 17.
- 14) *Gabinet i prosektoryum patologiczno-anatomiczne*, pod kierun-
kiem i dozorem Rady Dworu Prof. Dra Browicza, w Colle-
gium medicum.
- 15) *Zakład patologii ogólnej i doświadczalnej*, pod kierunkiem i do-
zorem Prof. Dra Kleckiego, tamże.
- 16) *Klinika lekarska*, pod kierunkiem i dozorem Prof. Dra Ja w o r-
skiego, ul. Kopernika 15.
- 17) *Klinika chirurgiczna*, pod kierunkiem i dozorem Prof. Dra
Kadera, ul. Kopernika, 40.
- 18) *Gabinet anatomiczno-chirurgiczny*, pod kierunkiem i dozorem
Prof. Dra Kadera, tamże.
- 19) *Klinika okulistyczna*, pod kierunkiem i dozorem Rady Dworu
Prof. Dra Wicherkiewicza, ul. Kopernika, 40.
- 20) *Klinika położnicza*, jako też *Klinika chorób kobiet*, pod kie-
runkiem i dozorem Prof. Dra Rosnera ul. Kopernika, 7.
- 21) *Pracownia położniczo-ginekologiczna*, pod kierunkiem i dozorem
Prof. Dra Rosnera, tamże.
- 22) *Klinika chorób dzieci*, pod kierunkiem i dozorem Prof. Dra
Lewkowicza, w szpitalu św. Ludwika, ul. Strzelecka, 2.
- 23) *Klinika chorób wenerycznych i skórnych*, pod kierunkiem i do-
zorem Prof. Dra Reissa, w szpitalu św. Łazarza.
- 24) *Zakład medycyny sądowej*, pod kierunkiem i dozorem Prof.
Dra Wachholza, w Collegium medicum.
- 25) *Zakład higieny*, pod kierunkiem i dozorem Prof. O. Bujwida,
ul. Lubicz.
- 26) *Zakład weterynaryi*, pod kierunkiem i dozorem Prof. Dra
Nowaka, ul. św. Jana, 20.
- 27) *Oddział laryngologiczny*, służący jako klinika laryngologiczna,
pod kierunkiem i dozorem Prof. Dra Pieniążka, w szpitalu
św. Łazarza.
- 28) *Ambulatoryum chorób nerwowych i umysłowych*, pod kierun-
kiem i dozorem Prof. Dra Piltza, w gmachu kliniki okuli-
stycznej.
- 29) *Ambulatoryum dentystyczne*, pod kierunkiem i dozorem Prof.
Dra Lepkowskiego, Rynek główny, 22.

Zakłady Wydziału filozoficznego.

- 30) *Observatorium astronomiczne*, pod kierunkiem i dozorem Prof. Dra Rudzkiego, ul. Kopernika, 25.
- 31) *Zakład fizyczny*, pod kierunkiem i dozorem Prof. Dra Witkowskiego, w Collegium physicum, ul. św. Anny, 6.
- 32) *Zakład chemiczny I-szy*, pod kierunkiem i dozorem Prof. Dra Olszewskiego, w gmachu chemicznym przy plantach, 22.
- 33) *Zakład chemiczny II-gi*, pod tymczasowym kierunkiem i dozorem Prof. Dra Brunera, tamże.
- 34) *Zakład chemii rolniczej*, pod kierunkiem i dozorem Prof. Dra Godlewskiego, w Collegium agronomicum, ul. Żabia.
- 35) *Zakład mineralogiczny*, pod kierunkiem i dozorem Prof. Dra Morozewicza, w Collegium minus, ul. Gołębia, 11.
- 36) *Gabinet geologiczny*, pod kierunkiem i dozorem Prof. Dra Szajnoch, w Collegium physicum, ul. św. Anny, 6.
- 37) *Ogród botaniczny i pracownia botaniczna*, ul. Kopernika, 25.
- 38) *Pracownia anatomii i fizjologii roślin*, pod kierunkiem i dozorem Prof. Dra Janczewskiego, w Collegium agronomicum, ul. Żabia.
- 39) *Gabinet zoologiczny*, pod kierunkiem i dozorem Prof. Dra Wierzejskiego, w Collegium physicum, ul. św. Anny, 6.
- 40) *Zakład anatomii porównawczej*, pod kierunkiem i dozorem Prof. Dra Hoyera, tamże.
- 41) *Gabinet połączonych zbiorów historii sztuki i archeologii*, pod zarządem i dozorem Prof. Dra Bienkowskiego i Prof. Dra Mycielskiego, w Collegium novum.
- 42) *Gabinet geograficzny*, pod kierunkiem i dozorem Prof. Dra Szwarzenberg-Czernego, tamże.
- 43) *Zakład hodowli zwierząt*, pod kierunkiem i dozorem Prof. Dra Kleckiego, w Collegium agronomicum, ul. Żabia.
- 44) *Zakład inżynierii rolniczej*, pod kierunkiem i dozorem Prof. Inż. Sikorskiego, tamże.
- 45) *Zakład nauki o hodowli roślin i rolnictwie*, pod kierunkiem i dozorem Prof. Dra Rogoyskiego, tamże.
- 46) *Pole doświadczalne*, pod kierunkiem i dozorem Prof. Dra Rogoyskiego, na Prądniku.
- 47) *Stacya rolnicza doświadczalna*, pod kierunkiem i dozorem Prof. Dra Jentysa, ul. Łobzowska, 24.
- 48) *Seminaryum matematyczne*, pod kierunkiem Prof. Dra Żorawskiego i Prof. Dra Zaremby, ul. św. Anny, 12.
- 49) *Seminaryum historyczne z pracownią*, pod kierunkiem Prof.

Dra Czerbaka i Prof. Dra Krzyżanowskiego w Collegium novum.

- 50) *Seminaryum i proseminaryum filologiczne*, pod kierunkiem Radcy Dworu Prof. Dra Morawskiego, Prof. Dra Miodońskiego i Prof. Dra Sternbacha, ul. św. Anny 12.
- 51) *Seminaryum archeologii klasycznej*, pod kierunkiem Prof. Dra Bienkowskiego, tamże.
- 52) *Seminaryum filologiczne słowiańskie*, pod kierunkiem Prof. Dra Łosia i Prof. Dra Chrzanowskiego, w Collegium novum.
- 53) *Seminaryum germanistyczne*, pod kierunkiem Prof. Dra Creizenacha. tamże.
- 54) *Seminaryum romańskie*, pod kierunkiem Prof. Dra Strońskiego, tamże.
- 55) *Seminarya filozoficzne*, ul. św. Anny 12, pod kierunkiem Prof. Dra Rubczyńskiego.
- 56) *Pracownia psychologii doświadczalnej*, pod kierunkiem i dozorem Prof. Dra Heinricha.
- 57) *Gabinet nauk pomocniczych histor.* (Coll. novum sala nr. 67) pod kierunkiem Prof. Dra St. Krzyżanowskiego.
- 58) *Zakład antropologiczny*, pod kierunkiem i dozorem Prof. Dra Talko-Hryniewiczza. Coll. juridicum, Grodzka 53.

UWAGA. Uczniowie mogą w miarę potrzeby korzystać codziennie z wyżej wymienionych zakładów; inne zaś osoby, chcące je zwiedzić, winny się udać w tym względzie do właściwego Przełożonego. Warunki, pod którymi przyjmuje się uczniów do seminaryów, oznaczone są w statutach.

Wykaz wykładów na Wydziale teologicznym
według godzin.

Godziny wykładu		PRZEDMIOTY
od	do	
8	9	Nauka o bycie, w pniedziałki i wtorki; Prof. p. z. X. Dr. <i>Gabryl</i> .
		Dla II i I roku: Historya filozofii, Czasy pałrystyczne, w środy, i piątki; <i>Tenże</i> .
		Seminaryum filozoficzne: O monizmie, w czwartki; <i>Tenże</i> .
		Historia ecclesiastica inde a saec. XVI usque ad saec. XIX, fer. IV, VI; Zastęp. Prof. X. Dr. <i>Gołqb</i> .
	10	Exegeza listu św. Pawła do Rzymian, w soboty; Prof. p. n. X. Dr. <i>Kaczmarczyk</i> .
		De gratia Christi, de Sacramentis in genere et in specie, de Novissimis, fer. II et III; Prof. p. z. X. Dr. <i>Sieniatycki</i> .
		Historia ecclesiastica inde a saec. XVI usque ad saec. XIX, fer. III; Zast. Prof. X. Dr. <i>Gołqb</i> .
		O źródłach wymowy kaznodziejskiej, we wtorki; Prof. p. n. X. Dr. <i>Bystrzonowski</i> .
		O administracyi Sakramentów i niektórych zadaniach duszpaster- skich obecnej doby, w poniedziałki i środy; <i>Tenże</i> .
		Chrześcijańskie nauki społeczne, część II, szczegółowa, w ponie- działki; Prof. p. z. X. <i>Zimmermann</i> .

Godziny wykładu		PRZEDMIOTY
od	do	
9	10	E. dogmatica fundamentali tractatus: De Ecclesia, de Romano Pontifice, de fidei gnosi, fer. II, III, IV, V, VI; Prof. p. z. X. Dr. <i>Gabryl</i> .
		De gratia Christi, de Sacramentis in genere et in specie, de Novissimis, fer. VI; Prof. p. z. X. Dr. <i>Sieniatycki</i> .
		Theologia moralis: Septimum, octavum et sextum praeceptum decalogi, praecepta Ecclesiae et Sacramentum poenitentiae, fer. IV; Prof. tyt. X. Dr. <i>Mazanek</i> .
		Historia ecclesiastica inde a saec. XVI usque ad saec. XIX, fer. V; Zastęp. Prof. X. Dr. <i>Gołąb</i> .
		W seminaryum historii kościelnej: Czytanie [listów X. Piotra Skargi T. J. w piątki; <i>Tenże</i> .
		Seminaryum kanonistyczne, w czwartki; Prof. p. z. X. Dr. <i>Gromnicki</i> .
		Seminaryum homiletyczne (czytanie i ocena prac kaznodziejskich członków tudzież omówienie współczesnej literatury kaznodziejskiej), w piątki; Prof. p. n. X. Dr. <i>Bystrzonowski</i> .
10	11	Chrześcijańskie nauki społeczne, część II szczegółowa, w soboty; Prof. p. z. X. <i>Zimmermann</i> .
		De gratia Christi, de Sacramentis in genere et in specie, de Novissimis, fer. IV, V; Prof. p. z. X. Dr. <i>Sieniatycki</i> .
		Introductio in libros ss. Veteris Testam. continuatio, fer. II, III, IV, V, VI; Doc. pryw. X. Dr. <i>Korzonkiewicz</i> .
		Exegeza listu św. Pawła do Rzymian, w poniedziałki i wtorki; Prof. p. n. X. Dr. <i>Kaczmarczyk</i> .
		Hermeneutica sacra, <i>Tenże</i> .
		Seminarium theologiae moralis, Sabbato; Prof. tyt. X. Dr. <i>Mazanek</i> .
		Historia ecclesiastica inde a saec. XVI usque ad saec. XIX, fer. IV; Zastęp. Prof. X. Dr. <i>Gołąb</i> .
		Ius canonicum — in specie de matrimonio, w poniedziałki i czwartki; Prof. p. z. X. Dr. <i>Gromnicki</i> .

Godziny wykładu		PRZEDMIOTY
do	do	
10		Ćwiczenia gramatyczne i tłumaczenie wyjątków z literatury syryjskiej i arameńskiej w soboty; Doc. pryw. X. Dr. <i>Gołba</i> .
		Theologia moralis: Septimum, octavum et sextum praeceptum decalogi. praecepta Ecclesiae et Sacramentum poenitentiae, fer. III, V et VI; Prof. tyt. X. Dr. <i>Mazanek</i> .
		Historia ecclesiastica inde a saec. XVI usque ad saec. XIX, fer. II; Zastęp. Prof. X. Dr. <i>Gołab</i> .
		Ius canonicum — in specie de matrimonio, we wtorki, środy i piątki; Prof. p. z. X. Dr. <i>Gromnicki</i> .
		O administracyi Sakramentów i niektórych zadaniach duszpasterskich obecnej doby, w soboty; Prof. p. n. X. Dr. <i>Bystrzowski</i> .
11	12	Elementa linguae hebraicae cum exercitationibus, continuatio, fer. II, III, IV, V, VI; Doc. pryw. X. Dr. <i>Korzonkiewicz</i> .
		Antiquitates biblicae, fer. III; <i>Tenże</i> .
		Explicatio prophetarum, fer. IV; <i>Tenże</i> .
		Seminarium studii biblici, fer. V; <i>Tenże</i> ;
		Introdukcya do ksiąg św. N. T. c. d. w poniedziałki, środy i piątki; Prof. p. n. X. Dr. <i>Kaczmarczyk</i> .
		Hermeneutica sacra, we wtorki i piątki; <i>Tenże</i> .
12	1	Theologia moralis: Septimum, octavum et sextum praeceptum decalogi, praecepta Ecclesiae et Sacramentum poenitentiae, Sabbato; Prof. tyt. X. Dr. <i>Mazanek</i> .
		Seminaryum biblijne Now. Test., w środy; Prof. p. n. X. Dr. <i>Kaczmarczyk</i> .
5	7	Ćwiczenia seminaryjne, we wtorki; Prof. p. z. X. <i>Zimmermann</i> .

**Wykaz wykładów na Wydziale prawa i administracji
według godzin.**

Godziny wykładu		PRZEDMIOTY
od	do	
8	9	Historia prawa polskiego (część I), w środy, czwartki i piątki; Prof. p. z. Dr. <i>Kutrzeba</i> .
		Historia prawa kościelnego z uwzględnieniem stosunków austriackich, w poniedziałki, wtorki, środy i czwartki, Prof. p. z. Dr. <i>Ulanowski</i> .
		Psychopatologia sądowa z demonstracjami, w czwartki, piątki i soboty; Prof. p. z. Dr. <i>Wachholz</i> .
9	10	Encyklopedia umiejętności politycznych, w piątki i soboty; Prof. p. z. Dr. <i>Rostworowski</i> .
		Nowsza historia prawa austriackiego ze szczególnem uwzględnieniem rozwoju konstytucyi, w piątki; Prof. p. z. Dr. <i>Ulanowski</i> .
		Prawo kościelne, w poniedziałki, wtorki, środy i czwartki; <i>Tenże</i> .
		Prawo narodów, w poniedziałki, wtorki, środy i czwartki; Prof. p. z. Dr. <i>Rostworowski</i> .
	11	Nauka skarbowości, codziennie prócz poniedziałków; Nazwisko prelegenta będzie ogłoszone później.
		Nowsza historia prawa austriackiego ze szczególnem uwzględnieniem rozwoju konstytucyi, w soboty; Prof. p. z. Dr. <i>Ulanowski</i> .

Godziny wykładu		PRZEDMIOTY
od	do	
10	11	Prawo wekslowe, w poniedziałki, wtorki i środy; Prof. p. z. Dr. <i>Górski</i> .
		Prawo kolejowe, w czwartki i piątki; <i>Tenże</i> .
		Polityka ekonomiczna (Część II), codziennie prócz poniedziałków; Prof. p. z. Dr. <i>Czerkowski</i> .
11	12	Prawo rzymskie (część pierwsza), codziennie prócz sobót; Prof. p. z. Dr. <i>Wróblewski</i> .
		Nauka o więzieniach, w poniedziałki; Prof. p. z. Dr. <i>Krzymski</i> .
		O sądownictwie kościelnem, we wtorki, środy i czwartki; Prof. p. z. Dr. <i>Brzeziński</i> .
12	1	Postępowanie sądowo-cywilne (ciąg dalszy) codziennie; Prof. p. z. Dr. <i>Fierich</i> .
		Proces karny austriacki, codziennie prócz poniedziałków; Prof. p. z. Dr. <i>Krzymski</i> .
		Źródła prawa polskiego, w soboty; Prof. p. z. Dr. <i>Kutrzeba</i> .
12	1	Historia filozofii prawa, we wtorki; Prof. p. z. Dr. <i>Krzymski</i> .
		Historia prawa niemieckiego, codziennie prócz sobót; Prof. p. z. Dr. <i>Estreicher</i> .
		Administracja gospodarcza, we wtorki i środy; Prof. p. z. Dr. <i>Czerkowski</i> .
	1½	Historia filozofii prawa, w środy i czwartki; Prof. p. z. Dr. <i>Krzymski</i> .
		Austriackie prawo cywilne: Prawo spadkowe, w poniedziałki, wtorki, środy i czwartki; Prof. p. z. Dr. <i>Zoll</i> .
		Austriackie prawo cywilne (zastaw), w piątki i soboty; <i>Tenże</i> .
		Seminarium z prawa procesowego cywilnego, w piątki; Prof. p. z. Dr. <i>Fierich</i> .

Godziny wykładu		PRZEDMIOTY
od	do	
1 $\frac{1}{2}$ 3	4	Seminaryum z prawa politycznego i prawa narodów, w czwartki; Prof. p. z. Dr. <i>Rostworowski</i> .
3		Nauka administracji i prawo administracyjne austriackie: I. Część ogólna, w środy; <i>Tenże</i> .
4	5	Nauka administracji i prawo administracyjne austriackie: I. Część ogólna, w czwartki; <i>Tenże</i> .
		Psychopatologia sądowa z demonstracyami, w soboty; Prof. p. z. Dr. <i>Wachholz</i> .
	6	Ćwiczenia seminaryjne teoretyczne i praktyczne z dziedziny prawa kościelnego z uwzględnieniem ustawodawstwa austriackiego, w poniedziałki; Prof. p. z. Dr. <i>Brzeziński</i> .
		Administracja polityczna, w soboty; Prof. p. z. Dr. <i>Jaworski</i> .
5	6	Statystyka austriacka i ogólna, w poniedziałki i środy; Doc. pryw. Dr. <i>Kumaniecki</i> .
		Seminaryum z prawa polskiego, w środy; Prof. p. z. Dr. <i>Kutrzeba</i> .
	7	Austriackie prawo czekowe, we wtorki, czwartki i piątki; Doc. pryw. Dr. <i>Spyra</i> .
6	7 $\frac{1}{2}$	Seminaryum z historyi prawa niemieckiego, w piątki; Prof. p. z. Dr. <i>Estreicher</i> .
		Austriackie prawo hipoteczne, w czwartki i piątki; Prof. p. z. Dr. <i>Zoll</i> .
	8	Zasady ordynacji egzekucyjnej, w środy i soboty; Prof. p. z. Dr. <i>Rosenblatt</i> .
		Seminaryum z prawa rzymskiego, w czwartki; Prof. p. z. Dr. <i>Wróblewski</i> .
		Seminaryum z prawa polskiego i kościelnego, w środy; Prof. p. z. Dr. <i>Ulanowski</i> .

Wykaz wykładów na Wydziale lekarskim
według godzin.

Godziny wykładu		PRZEDMIOTY
od	do	
7	8	O przewinieniach lekarskich, w czwartki; Prof. p. z. Dr. <i>Wachholz</i> .
8	9	Fizyologia człowieka, codziennie; Prof. p. z. Dr. <i>Cybulski</i> .
		Psychopatologia sądowa, we środy; Prof. p. z. Dr. <i>Wachholz</i> .
		Wykłady higieny i epidemiologii, codziennie; Prof. p. z. <i>Bujwid</i> .
	9½	Psychopatologia sądowa, w poniedziałki i wtorki; Prof. p. z. Dr. <i>Wachholz</i> .
	10	Ćwiczenia farmakognostyczne, codziennie; Prof. p. z. Dr. <i>Łazar-ski</i> .
		O reakcyach chemicznych w zastosowaniu do farmakognozyi, w soboty; Doc. pryw. Dr. <i>Koźniewski</i> .
		Klinika medyczna wraz z wykładem patologii i terapii szczegó-łowej, codziennie; Prof. p. z. Dr. <i>Jaworski</i> .
		O sposobach badania chorób układu nerwowego, w soboty; Prof. p. n. Dr. <i>Domański</i> .
		Ćwiczenia dyagnostyczne w chorobach wewnętrznych, w soboty; Doc. pryw. Dr. <i>Łatkowski</i> .
		Leczenie pooperacyjne, w soboty; Prof. n. t. Dr. <i>Rutkowski</i> .

Godziny wykładu		PRZEDMIOTY
od	do	
8		Sześciotygodniowy kurs dentystyki, w poniedziałki i środy; Prof. p. n. Dr. <i>Łepkowski</i> .
		O zaburzeniach narządu wzroku na tle chorób ogólnych, w niedziele; Prof. n. t. Dr. <i>Majewski</i> .
		Klinika chorób skórnych i wenerycznych, we wtorki; Prof. p. z. Dr. <i>Reiss</i> .
		Ćwiczenia w rozpoznawaniu i leczeniu chorób skórnych i wenerycznych, w soboty; <i>Tenże</i> .
9	10	Ćwiczenia w wydawaniu orzeczeń o uszkodzeniach cielesnych, w soboty; Prof. p. n. Dr. <i>Horoszkiewicz</i> .
		Anatomia opisowa ciała ludzkiego, codziennie nie wyłączając sobót; Prof. p. z. Dr. <i>Kostanecki</i> .
		Chemia lekarska stosowana, w środy, czwartki i piątki; Prof. p. z. Dr. <i>Marchlewski</i> .
		Ćwiczenia w wyjmowaniu i plombowaniu zębów, codziennie nie wyłączając sobót; Prof. p. n. Dr. <i>Łepkowski</i> .
		Teorya i praktyka wziernikowania ocznego (publicum) we wtorki; c. k. Radca Dworu Prof. p. z. Dr. <i>Wicherkiewicz</i> .
		Praktyczny kurs operacyjny, w środy; <i>Tenże</i> .
		Klinika chorób skórnych i wenerycznych, w czwartki; Prof. p. z. Dr. <i>Reiss</i> .
10	10½	Ćwiczenia praktyczne z dziedziny elektrofizjologii, krążenia krwi, oddychania i przemiany materii, w poniedziałki i wtorki; Prof. p. z. Dr. <i>Cybulski</i> .
	11	Wykłady kliniczne z położnictwa i ginekologii, codziennie; Prof. p. z. Dr. <i>Rosner</i> .
		Ćwiczenia w badaniu i leczeniu chorób nosa, gardła, krtani i tchawicy, codziennie; Prof. p. z. Dr. <i>Pieniążek</i> .
		Klinika chorób dziecięcych, codziennie; Prof. p. n. Dr. <i>Lewkowicz</i> .

Godziny wykładu		PRZEDMIOTY
od	do	
10	12	Ćwiczenia histologiczne, w środy, czwartki i piątki; Prof. p. z. Dr. <i>Maziarski</i> .
		Ćwiczenia praktyczne w histologii patologicznej, w soboty i niedziele; Prof. p. n. Dr. <i>Gliński</i> .
		Ćwiczenia w zakładaniu opasek i opatrunków chirurgicznych, w soboty; Prof. n. t. Dr. <i>Bossowski</i> .
		Dyagnostyka ciąży, porodu i położu, w niedziele; Prof. n. t. Dr. <i>Dobrowolski</i> .
11		Sześciotygodniowy kurs psychiatrii dla pp. Doktorów kandydatów do egzaminu fizykalnego z ćwiczeniami w badaniu rozpoznawaniu chorób umysłowych, codziennie; Prof. n. t. Dr. <i>Zulański</i> .
		Chemia organiczna dla medyków, codziennie; Prof. p. z. Dr. <i>Marchlewski</i> .
12	1	Patologia ogólna i doświadczalna, (część II) codziennie; Prof. p. z. Dr. <i>Klecki</i> .
		Ambulatoryjna i stała klinika chirurgiczna łącznie z wykładami z poszczególnych działów chirurgii ogólnej i szczegółowej, codziennie; Prof. p. z. Dr. <i>Kader</i> .
12	1	Anatomia patologiczna, w piątki; c. k. Radca Dworu Prof. p. z. Dr. <i>Browicz</i> .
		Ćwiczenia w sekcjach patologicznych, w poniedziałki i środy; Prof. p. n. Dr. <i>Ciechanowski</i> .
		Zarys historii medycyny, w soboty; Prof. p. n. Dr. <i>Wrzosek</i> .
		Krótki rys katagrafologii z objaśnieniami farmakopei austriackiej (publicum) w soboty; Prof. p. z. Dr. <i>Łazarski</i> .
	1½	Klinika chorób uszu, w soboty i niedziele; Prof. n. t. Dr. <i>Nowotny</i> .
	2	Anatomia patologiczna, we wtorki i czwartki; c. k. Radca Dworu Prof. p. z. Dr. <i>Browicz</i> .

Godziny wykładu		PRZEDMIOTY
od	do	
1	2	Ćwiczenia w sekcjach patologicznych, w piątki; Prof. p. n. Dr. <i>Ciechanowski</i> .
2½	3	Klinika chorób nerwowych i umysłowych, we wtorki i czwartki; Prof. p. z. Dr. <i>Piltz</i> .
		Ćwiczenia z zakresu patologii eksperymentalnej, w poniedziałki i wtorki; Prof. p. n. Dr. <i>Wrzosek</i> .
		Chirurgia ogólna i ortopedyczna, w soboty; Prof. n. t. Dr. <i>Chłumsky</i> .
		Poliklinika chorób nerwowych (publicum), w piątki; Prof. p. z. Dr. <i>Piltz</i> .
		Kurs badania nerwowo-chorych (publicum) w poniedziałki i środy; <i>Tenże</i> .
		Bakteryologiczne ćwiczenia wraz z teoretycznymi wykładami, we wtorki; Doc. pryw. Dr. <i>Droba</i> .
	4	Pięciogodzinny kurs szczepienia ospy, w soboty; Prof. p. n. Dr. <i>Lewkowicz</i> .
		Ćwiczenia w badaniu krtani, tchawicy, gardła i nosa nie okazujących złośliwości, obok anatomii topograficznej i fizjologii tychże, w soboty; Prof. n. t. Dr. <i>Baurowicz</i> .
4½		Ćwiczenia kliniczne na salach chorych, codziennie; Prof. p. z. Dr. <i>Jaworski</i> .
5	5	Ćwiczenia w rozpoznawaniu i leczeniu rzeżączki, w piątki; Prof. p. n. Dr. <i>Krzyształowicz</i> .
5½		Ćwiczenia w operacjach położniczych z wykładem, w piątki i soboty; Prof. n. t. Dr. <i>Braun</i> .
6		Embryologia ogólna wyższych kręgowców ze szczególnem uwzględnieniem człowieka, w poniedziałki, wtorki i środy; Prof. p. n. Dr. <i>Godlewski</i> .

Godziny wykładu		PRZEDMIOTY
od	do	
6	7	Ćwiczenia w badaniu narządu słuchowego prawidłowego, obok anatomii topograficznej i fizjologii tegoż, w soboty; Prof. n. t. Dr. <i>Baurowicz</i> .
		Kurs mięsienia, codziennie; Prof. n. t. Dr. <i>Chlumsky</i> .
	8	Kurs operacyjny na zwłokach z ćwiczeniami praktycznymi (dni zależą od materiału); Doc. pryw. Dr. <i>Radliński</i> .

**Wykaz wykładów na Wydziale filozoficznym
według godzin.**

Godziny wykładu		PRZEDMIOTY
od	do	
7	8	Objaśnienia chórowych pieśni Sofoklesa, w poniedziałki, wtorki, środy i czwartki; Prof. p. z. Dr. <i>Sternbach</i> .
		W seminaryum filozoficznem rozbiory i referaty z Husserl'a »Logische Untersuchungen« ciąg dalszy, w piątki; Prof. p. z. Dr. <i>Rubczyński</i> .
8	9	Żywot i filozofia Artura Schopenhauera, w poniedziałki i czwartki; Prof. honorowy X. Dr. <i>Pawlicki</i> .
		Dzieje reformacyi w Polsce, część II, w poniedziałki, środy i piątki; Prof. p. z. Dr. <i>Czermak</i> .
		Dzieje Królestwa Polskiego, część II, we wtorki i czwartki; <i>Tenże</i> .
		Verbum w językach indoeuropejskich (zarys rozwoju konjugacyi indoeuropejskiej) w poniedziałki, wtorki i środy; Prof. p. z. Dr. <i>Rozwadowski</i> .
		Lektura kursoryczna Demostenesa, w soboty; Prof. p. z. Dr. <i>Sternbach</i> .
		Zróżdła do historii literatury polskiej, w środy; Prof. p. z. Dr. <i>Chrzanowski</i> .
		Ćwiczenia metodyczne w zakresie historii literatury polskiej, w piątki; <i>Tenże</i> .

Godziny wykładu		PRZEDMIOTY
od	do	
8	9	Poeeci polscy z drugiej połowy XIX w. w poniedziałki i wtorki; Prof. p. z. Dr. <i>Windakiewicz</i> .
		Poeeci i komedyopisarze polscy w XVIII w. w czwartki; <i>Tenże</i> .
		Cynematyka ośrodków ciągłych (publicum) w środy; Prof. p. z. Dr. <i>Żórawski</i> .
		Rachunek nieskończonościowy, codziennie prócz sobót; Prof. p. z. Dr. <i>Zaremba</i> .
		Zasady teorii mnogości, w soboty; <i>Tenże</i> .
		Wstęp do analizy, we wtorki i czwartki; <i>Tenże</i> .
		Teoria liczb, we wtorki i czwartki; Prof. p. z. Dr. <i>Sleszyński</i> .
		Minerały skalotwórcze, w poniedziałki, wtorki i środy; Prof. p. z. Dr. <i>Morozewicz</i> .
		Problemy paleontologiczne, w czwartki i piątki; Prof. p. n. Dr. <i>Grzybowski</i> .
		O rozroście i wrażliwości roślin, w poniedziałki, wtorki i środy; Prof. p. z. Dr. <i>Godlewski</i> (senior).
	9½	Ogólne zasady pedagogiki (ciąg dalszy) we wtorki i czwartki; ck. Radca Rządu i Dyr. gimn. św. Anny Doc. pryw. Dr. <i>Kulczyński</i> .
	10	Paleografia i krytyka dyplomów na podstawie Monumenta Poloniae Paleographica (zeszyt II) w soboty; Prof. p. z. Dr. <i>Krzyżanowski</i> .
		Ćwiczenia w seminaryum matematycznem dla starszych słuchaczy, w soboty; Prof. p. z. Dr. <i>Żórawski</i> .
		Ćwiczenia mikroskopowo-optyczne, we czwartki; Prof. p. z. Dr. <i>Morozewicz</i> .
	12	Ćwiczenia w szkołach Krakowa i Podgórza, w soboty; Prof. p. n. Dr. <i>Talko Hrynciewicz</i> .

Godziny wykładu		PRZEDMIOTY
od	do	
9		Filozofia Fichtego, w soboty; Doc. pryw. Dr. <i>Adam Żółkowski</i> .
		Gramatyka łacińska część I, codziennie z wyjątkiem sobót; ck. Radca Dworu Prof. p. z. Dr. <i>Morawski</i> .
		Poeeci i komedyopisarze polscy w XVIII w. w środy i piątki; Profr p. z. Dr. <i>Windakiewicz</i> .
		Historyczna gramatyka włoska (II Morfologia), w poniedziałki, wtorki i środy; Prof. p. n. Dr. <i>Stronński</i> .
		Starofrancuskie utwory powieściowe (ciąg dalszy) w czwartki i piątki; <i>Tenże</i> .
	10	Geometrya analityczna w płaszczyźnie (ciąg dalszy) w poniedziałki, środy i piątki; Prof. p. z. Dr. <i>Żorawski</i> .
		Geometrya rzutowa (ciąg dalszy) we wtorki i czwartki; <i>Tenże</i> .
		Teorya funkcyi, w poniedziałki, środy i piątki; Prof. p. z. Dr. <i>Śleszyński</i> .
		Fizyka doświadczalna dla rolników, w poniedziałki, wtorki i środy; Prof. p. n. Dr. <i>Zakrzewski</i> .
		Chemia nieorganiczna (ciąg dalszy), w poniedziałki, wtorki i środy; c. k. Radca Dworu Prof. p. z. Dr. <i>Olszewski</i> .
		Chemia analityczna, w czwartki i piątki; <i>Tenże</i> .
		Chemia barwików, w piątki; Prof. p. z. Dr. <i>Dziwowski</i> .
		Botanika szczegółowa dla rolników, w poniedziałki, wtorki, środy i czwartki; c. k. Radca Dworu Prof. p. z. Dr. <i>Janczewski</i> .
	11	Cwiczenia botaniczne dla rolników, w soboty; <i>Tenże</i> .
	1	Ćwiczenia w pracowni fizycznej dla początkujących, w soboty; Prof. p. z. Dr. <i>Witkowski</i> .
10	11	Środki handlu w przeszłości i dzisiaj, w poniedziałki i wtorki; c. k. Radca Dworu Prof. p. z. Dr. <i>Szwarcenberg-Czerny</i> .

Godziny wykładu		PRZEDMIOTY
od	do	
10	11	Metereologia i klimatologia, w czwartki i piątki; <i>Tenże</i> .
		Wstęp do nauki historii (proseminaryum), w poniedziałki i soboty; Prof. p. n. Dr. <i>Bujak</i> .
		Przegląd typów wykopalisk przedhistorycznych na ziemiach polskich, we wtorki i czwartki; Prof. p. n. Dr. <i>Demetrykiewicz</i> .
		Historia literatury rzymskiej w III w. po Chr. codziennie prócz sobót; Prof. p. z. Dr. <i>Miodoński</i> .
		Mechanika niebieska, w poniedziałki, wtorki, środy i czwartki; Prof. p. z. Dr. <i>Rudzki</i> .
		Seismologia, w piątki; <i>Tenże</i> .
	12	Fizyka doświadczalna część II, codziennie prócz sobót; Prof. p. z. Dr. <i>Witkowski</i> .
		Anatomia porównawcza zwierząt kręgowych, część I, codziennie prócz sobót; Prof. p. z. Dr. <i>Hoyer</i> .
		Antropologia, w poniedziałki, środy i piątki; Prof. p. n. Dr. <i>Talko-Hryniewicz</i> .
		Antropometria, we wtorki i czwartki; <i>Tenże</i> .
	1	Ćwiczenia archeologiczne dla początkujących, w soboty; Prof. p. z. Dr. <i>Bieńkowski</i> .
		Metoda dmuchawkowa, w poniedziałki; Prof. p. z. Dr. <i>Morozewicz</i> .
11	12	Ćwiczenia botaniczne dla przyrodników, w piątki c. k. Radca Dworu Prof. p. z. Dr. <i>Janczewski</i> .
		Kant i po Kancie, w środy, czwartki i piątki; Prof. p. n. Dr. <i>Garbowski</i> .
		Kultura wieków średnich (Słowiańszczyzna zachodnia) we wtorki i środy; Prof. p. n. Dr. <i>Ptaśnik</i> .
		Źródła do historii kultury Polski wieków średnich, w czwartki i piątki; <i>Tenże</i> .

Godziny wykładu		PRZEDMIOTY
od	do	
11	12	Historia sztuki i kultury w epoce micońskiej (ciąg dalszy) we wtorki, środy i czwartki; Prof. p. z. Dr. <i>Bienkowski</i> .
		Seminarium archeologiczne dla starszych, w poniedziałki i piątki; <i>Tenże</i> .
		Słowotwórstwo i składnia polska, codziennie prócz sobót; Prof. p. z. Dr. <i>Łoś</i> .
		Zasady mechaniki teoretycznej (dokończenie), codziennie prócz sobót; Prof. p. z. Dr. <i>Natanson</i> .
		Chemia organiczna, codziennie prócz sobót; Prof. p. z. Dr. <i>Dziwowski</i> .
		Budowa geologiczna Austrii, we wtorki i czwartki; Prof. p. z. Dr. <i>Szajnocha</i> .
		Geologia rolnicza, w środy i piątki; <i>Tenże</i> .
12	1	Seminarium słowiańskie, w soboty; Prof. p. z. Dr. <i>Łoś</i> .
		Dzieje filozofii starożytnej. Część III, we wtorki, środy i czwartki; Prof. p. z. Dr. <i>Rubczyński</i> .
		Metody nauk humanistycznych a krytyka poznania, w poniedziałki i soboty; <i>Tenże</i> .
		Z dziejów estetyki (publicum) w piątki; <i>Tenże</i> .
		Psychologia, codziennie z wyjątkiem sobót; Prof. p. n. Dr. <i>Heinrich</i> .
		Architektura włoska XV i XVI wieku, w poniedziałki, wtorki i środy; Doc. pryw. Dr. <i>Pagaczewski</i> .
		Malarstwo włoskie XV wieku (ciąg dalszy) w czwartki; <i>Tenże</i> .
		Ćwiczenia praktyczne w zabytkach Krakowa, w piątki; <i>Tenże</i> .
		Początki sztuki u ludów przedhistorycznych Europy w czasach przed Chrystusowych, w soboty; Prof. p. n. Dr. <i>Demetrowicz</i> .

Godziny wykładu		PRZEDMIOTY
od	do	
12	1	Gramatyka staroiryjska, w poniedziałki i wtorki; Prof. p. z. Dr. <i>Rozwadowski</i> .
		Epoka romantyzmu na Rusi, w poniedziałki i środy! Doc. pryw. Dr. <i>Janowski</i> .
		Piotr Skarga i jego przeciwnicy w literaturze unii religijnej, w czwartki; <i>Tenże</i> .
		Gogol i jego szkoła, we wtorki i piątki; <i>Tenże</i> .
		Erklärung der Geschichte Walthers von der Vogelweide, we wtorki i środy; c. k. Radca Dworu Prof. p. z. Dr. <i>Creizenach</i> .
		Gramamtische Übungen, w czwartki; <i>Tenże</i> .
		Zarys nauki o elektryczności, we wtorki i czwartki; Prof. p. n. Dr. <i>Zakrzewski</i> .
		Technologia chemiczna (ciąg dalszy) metody elektrochemiczne, we wtorki, czwartki i soboty; Prof. p. n. Dr. <i>Bruner</i> .
		Technologia chemiczna dla rolników, część II, we wtorki i czwartki; Prof. p. z. Dr. <i>Marchlewski</i> .
		Biologia ogólna (część II), w środy i czwartki; Prof. p. n. Dr. <i>Siedlecki</i> .
		Biologia ogólna (część III — Pasożytyzm i pasożyty), w piątki; <i>Tenże</i> .
2	3	Ogólna geografia IV: Geografia polityczna i kolonialna, we wtorki i czwartki; Doc. pryw. Dr. <i>Sawicki</i> .
		Nauka o wyspach, w piątki; <i>Tenże</i> .
		Konwersatoryum graficzne, w środy; <i>Tenże</i> .
		Kurs elementarny języka angielskiego, we wtorki i piątki; Lektor <i>Dzienicki</i> .
		Ćwiczenia ustne i piśmienne, w środy i soboty; <i>Tenże</i> .

Godziny wykładu		PZREDMIOTY
od	do	
2	3	Tłumaczenie i objaśnianie autorów klasycznych, w poniedziałki i czwartki; <i>Tenże</i> .
		Nauka praktyczna zasad ogólnych języka francuskiego, w poniedziałki i środy; Lektor <i>Rongier</i> .
		Ćwiczenia ustne i piśmienne, w czwartki; <i>Tenże</i> .
		Ćwiczenia gramatyczne, we wtorki; <i>Tenże</i> .
		Ćwiczenia konwersacyjne, Gallicyzmy, w piątki; <i>Tenże</i> .
		Czytanie i objaśnianie autorów klasycznych, w soboty; <i>Tenże</i> .
		Praktyczny kurs języka włoskiego dla początkujących, w środy i soboty; Lektor <i>Giannini</i> .
		Praktyczny kurs języka włoskiego dla starszych, w poniedziałki i czwartki; <i>Tenże</i> .
	4	Nauka o wyspach, w piątki; Doc. pryw. Dr. <i>Sawicki</i> .
		Ćwiczenie konwersacyjne w języku niemieckim, w poniedziałki; Lektor <i>Ippold</i> .
		Ćwiczenia piśmienne w użyciu języka niemieckiego, w czwartki; <i>Tenże</i> .
		Gramatyka języka rosyjskiego, w soboty; Doc. pryw. Lektor Dr. <i>Janowski</i> .
3	4	Parlamentaryzm litewski przed Unią lubelską, w poniedziałki, środy i piątki; Prof. p. z. Dr. <i>Czermak</i> .
		Austria i Europa w latach 1809—1848 (część II), codziennie z wyjątkiem sobót; Prof. p. n. Dr. <i>Tokarz</i> .
		Rembrandt i malarstwo w Holandii w drugiej połowie wieku XVII, w poniedziałki, wtorki i środy; Prof. p. z. Dr. <i>Mycielski</i> .
		Michał Anioł (ciąg dalszy) Publicum, we czwartki; <i>Tenże</i> .

Godziny wykładu		PRZEDMIOTY
od	do	
3	4	Cwiczenia praktyczne, w seminaryum historii sztuki, w piątki; <i>Tenże.</i>
		Geschichte der deutschen Literatur in der Sturm und Drangperiode (Fortsetzung) w czwartki, piątki i soboty; c. k. Rada Dworu Prof. p. z. Dr. <i>Creizenach.</i>
		Shakespeare w okresie wielkich tragedyi, w środy; Prof. p. n. Dr. <i>Dybowsk.</i>
		John Keats, w poniedziałki i wtorki; <i>Tenże.</i>
	5	Écrivains contemporains, w poniedziałki i środy; Lektor <i>Rongier.</i>
		Ćwiczenia historyczne, w soboty; Prof. p. n. Dr. <i>Tokarz.</i>
		Proseminaryum greckie: Ćwiczenia gramatyczno-stylistyczne i czytanie autorów, we wtorki; Prof. <i>Bednarski.</i>
	6	Ćwiczenia chemiczne dla chemików i farmaceutów, codziennie prócz sobót: c. k. Rada Dworu Prof. p. z. Dr. <i>Olszewski.</i>
		Ćwiczenia chemiczne dla przyrodników, w poniedziałki, wtorki i środy; <i>Tenże.</i>
		Ćwiczenia z chemii farmaceutycznej; Prof p. n. Dr. <i>Bruner.</i>
		Ćwiczenia chemiczne dla chemików; <i>Tenże.</i>
		Pracownia mineralogiczna dla starszych, codziennie prócz sobót; Prof. p. z. Dr. <i>Morożewicz.</i>
		Ćwiczenia z chemii rolniczej, w poniedziałki, wtorki i czwartki; Prof. p. z. Dr. <i>Godlewski (senior).</i>
4	5	Filozofia sztuki i teoria sztuk poszczególnych, we wtorki i piątki; Doc. pryw. Dr. <i>Sobeski.</i>
		Dyplomatyka cesarska i papieska, w środy i czwartki; Prof. p. z. Dr. <i>Krzyżanowski.</i>
		Sfragistyka, w piątki; <i>Tenże.</i>

Godziny wykładu		PRZEDMIOTY
od	do	
		Początki sztuki u ludów przedhistorycznych Europy w czasach przed Chrystusowych, w poniedziałki; Prof. p. n. Dr. <i>Demetrykiewicz</i> .
		Piotr Skarga na tle katolickiej literatury religijnej w XVI w. (dokończenie), w środy; Prof. p. n. Dr. <i>Grabowski</i> .
		Zygmunt Krasiński w świetle nowych źródeł (dokończenie) w czwartki; <i>Tenże</i> .
		Hugo Kollataj, w piątki; <i>Tenże</i> .
		Powieść polska po r. 1830, we wtorki; Doc. pryw. Dr. <i>Mann</i> .
5		Powieść francuska w epoce klasycyzmu, w środy i czwartki; <i>Tenże</i> .
		Shakespeare w okresie wielkich tragedii, w czwartki i piątki; Prof. p. n. Dr. <i>Dyboski</i> .
4		Z dziejów czeskiego polonofilstwa: (E. Jelinek, F. Kvapil, A. Cerný-Rokyta). Czytanie i objaśnianie wybranych utworów w poniedziałki; Lektor Tad. Stan. <i>Grabowski</i> .
		Nauki matematyczne, fizyka i geografia fizyczna w epoce odrodzenia aż po koniec XVII w. w czwartki i piątki; Prof. p. n. Dr. <i>Birkenmajer</i> .
		Przegląd rodniowców, we wtorki i piątki; Prof. emer. Dr. <i>Rostański</i> .
		Seminaryum, Tacyta Dialogus de oratoribus, w poniedziałki; c. k. Radca Dworu Prof. p. z. Dr. <i>Morawski</i> .
		Seminaryum greckie: interpretacya Teokryta, w soboty; Prof. p. z. Dr. <i>Sternbach</i> .
6		Proseminaryum łacińskie: Ćwiczenia gramatyczno-stylistyczne i czytanie autorów, w poniedziałki; Prof. <i>Bednarski</i> .
		Ćwiczenia seminaryjne, w soboty; Prof. p. z. <i>Chrzanowski</i> .
		Seminaryum romanistyczne, w poniedziałki; Prof. p. n. Dr. <i>Stroński</i> .

Godziny wykładu		PRZEDMIOTY
od	do	
4		Wykłady matematyki wyższej dla przyrodników (ciąg dalszy) w soboty; Prof. p. z. Dr. <i>Żórawski</i> .
		Ćwiczenia z rachunku nieskończonościowego, w środy; Prof. p. z. Dr. <i>Zaremba</i> .
		Konwersatorium z dziedziny historii nauk ścisłych, w soboty; Prof. p. n. Dr. <i>Birkenmajer</i> .
		Wycieczki geologiczne, w piątki; Prof. p. z. Dr. <i>Szajnocha</i> .
5	6	Krytyka Nietzscheizmu, w poniedziałki i wtorki; Prof. p. n. Dr. <i>Garbowski</i> .
		Galicja (obecny stan gospodarczy), w poniedziałki, wtorki, środy i czwartki; Prof. p. n. Dr. <i>Bujak</i> .
		Metoda monograficzna badań gospodarczych wraz z ćwiczeniami, w piątki i soboty; <i>Tenże</i> .
		Historia literatury polskiej za Stanisława Augusta, część II, w środy, czwartki i piątki; Prof. p. z. Dr. <i>Chrzanowski</i> .
		Historia stenografii, w soboty Lektor <i>Nennel</i> .
		Zarys kalendryografii i chronologii w różnych czasach i u różnych ludów, w piątki; Prof. p. n. Dr. <i>Birkenmajer</i> .
6	7	Zarys zoologii, w poniedziałki, wtorki i środy; Doc. pryw. Dr. <i>Wł. Kulczyński</i> .
		Seminaryum historyczne, w soboty; Prof. p. z. Dr. <i>Czermak</i> .
		Filozofia Fichtego, w środy i piątki; Doc. pryw. Dr. Ad. <i>Żółtowski</i> .
		Wielka rewolucja francuska, część II, w poniedziałki, wtorki i czwartki; Prof. p. n. Dr. <i>Sobieski</i> .
		Źródła do historii XVI i XVII wieku, w piątki i soboty; <i>Tenże</i> .
		Chateaubriand, we wtorki; Prof. p. n. Dr. <i>Zdziechowski</i> .

Godziny wykładu		PRZEDMIOTY
od	do	
6	7	Objaśnianie młodzieńczych poematów Puszkina, w poniedziałki; <i>Tenże</i> .
		Übungen für Anfänger, w środy; c. k. Radca Dworu Prof. p. z. Dr. <i>Creizenach</i> .
		Stenografia polska (kurs wyższy) w soboty; Lektor <i>Nennel</i> .
		Zarys optyki (ciąg dalszy) we wtorki i czwartki; Doc. pryw. Dr. <i>Loria</i> .
		Chemia niektórych związków występujących w roślinach (glukozydy, barwiki, garbniki, białko) w piątki; Doc. pryw. Dr. <i>Jampe</i> .
		Zarys zoologii, w piątki; Doc. pryw. Dr. Wł. <i>Kulczyński</i> .
	8	Ćwiczenia w oznaczaniu szkodników zwierzęcych, w poniedziałki i wtorki; <i>Tenże</i> .
		Embryologia ogólna zwierząt kręgowych ze szczególnem uwzględnieniem człowieka, w poniedziałki, wtorki i środy; Prof. p. n. Dr. <i>Godlewski</i> (iun).
		Seminarium filozoficzne: Ćwiczenia Kantowskie, we wtorki; Prof. p. n. Dr. <i>Garbowski</i> .
		Ćwiczenia geograficzne, we wtorki; c. k. Radca Dworu Prof. p. z. Dr. <i>Szwarcenberg-Czerny</i> .
		Seminarium historyczne, we środy; Prof. p. z. Dr. <i>Krzyżanowski</i> .
		Seminarium literackie, w piątki; Prof. p. z. Dr. <i>Windałowicz</i> .
		Markian Szaszkiewicz, życie i utwory, we wtorki; Lektor <i>Lepki</i> .
		Elementarna nauka języka rosyjskiego, w czwartki; <i>Tenże</i> ,
		Ćwiczenia ustne i piśmienne w języku serbo-chorwackim, we wtorki; Lektor Tad. Stan. <i>Grabowski</i> .
		Ćwiczenia konwersacyjne i piśmienne w języku rosyjskim, w soboty; Doc. pryw. Lektor Dr. <i>Janowski</i> .

Godziny wykładu		PRZEDMIOTY
od	od	
6	8	Ćwiczenia w seminarium matematycznym dla młodszych słuchaczy, we środy; Prof. p. z. Dr. <i>Żorawski</i> .
		Ćwiczenia w seminarium matematycznym dla młodszych uczniów, w soboty; Prof. p. z. Dr. <i>Zaremba</i> .
		Literarhistorische Übungen, w środy; ek. Radca Dworu Prof. p. z. Dr. <i>Creizenach</i> .
		Wykłady matematyki wyższej dla przyrodników, w poniedziałki i czwartki; Prof. p. z. Dr. <i>Żorawski</i> .
7	9	Seminarium filozoficzne, w poniedziałki; Prof. p. n. Dr. <i>Heinrich</i> .
		Konwersatoryum filozoficzne, w poniedziałki; Doc. pryw. Dr. <i>Sobeski</i> .
		Konwersatoryum pedagogiczne, w piątki; c. k. Radca Rządu; Dyr. gimn. św. Anny Doc. pryw. Dr. <i>Kulczyński</i> .
		Ćwiczenia ustne i piśmienne w języku czeskim, w czwartki; Lekt. Tad. Stan. <i>Grabowski</i> .



Wykłady i ćwiczenia dla humanistów w półroczu letnim 1911/1912.

	7—8	8—9	9—10	10—11	11—12	12—1	2—3	3—4	4—5	5—6	6—7	7—8	8—9	9—9½
Poniedziałek	Prof. Dr. Sternbach: Objaśnienia chórowych pieśni Sofoklesa.	Prof. Dr. X. S. Pawlicki: Żywo <i>t i filozofia</i> Schopenhauera. Prof. Dr. W. Cermak: Dzieje reformacyi w Polsce. Prof. Dr. Rozwadowski: Verbum w językach indo- europejskich. Prof. Dr. Windakiewicz: Poeci polscy.	Prof. Dr. Morawski: Gramatyka łacińska. Prof. Dr. S. Stronowski: Hist. gramat. włoskiej.	Prof. Dr. Szwarcenberg- Czerny: Środki handlu w prze- szłości i dzisiaj. Prof. Dr. Fr. Bujak: Proseminaryum. Prof. Dr. Miodowski: Historia literatury rzym- skiej w III w. po Chryst.	Prof. Dr. Bienkowski: Seminarium archeolog. Prof. Dr. J. Łoś: Słownictwo i składnia polska Doc. Dr. Jachimecki: Zasady i rozwój dramatu muzycznego.	Prof. Dr. Rubczyński: Metody nauk humanist. Prof. Dr. W. Heinrich: Psychologia. Doc. Dr. Pagaczewski: Dzieje sztuki włoskiej. Prof. Dr. Rozwadowski: Gramatyka starożyjska. Doc. Dr. Janowski: Epoka romantyzmu na Rusi.	Lektor Dziemiński: Tłumaczenie i objaśnienie autorów klasycznych. Lektor P. Rongier: Nauka praktyczna języka francuskiego. Lektor Giannini: Praktyczny kurs języka włoskiego dla starszych. Lektor Ippoldt: Ćwiczenia konwersacyjne w języku niemieckim.	Prof. Dr. W. Tokarz: Austria i Europa. Prof. Dr. J. Mycielski: Rembrandt i malarstwo. Lektor P. Rongier: Ecrivains contemporains. Prof. Dr. W. Cermak: Parlamentaryzm litewski przed Unią lubelską.	Prof. Dr. Demetriukiewicz: Początki sztuki u ludów przehistorycznych. Lektor Grabowski: Z dziejów czeskiego polonofilstwa. Prof. Morawski: Seminarium. Prof. Bednarski: Proseminaryum łacińskie. Prof. Dr. S. Stronowski: Seminarium romanistyczne. Doc. Dr. Janowski: Nowożytna. powieść ros.	Prof. Dr. Garbowski: Krytyka Nietzscheizmu. Prof. Dr. Fr. Bujak: Galicya — (obecny stan gospodarczy).	Prof. Dr. W. Sobieski: Wielka rewolucya franc. Prof. Dr. Zdzichowski: Objaśnienia młodzien- czych poematów Puszkina.	Prof. Dr. W. Heinrich: Seminarium filozoficzne. Doc. Dr. Sobeski: Konwersatoryum filozoficzne.		
Wtorek	Prof. Dr. Sternbach: Objaśnienia chórowych pieśni Sofoklesa.	Prof. Dr. Rozwadowski: Verbum w językach indoeuropejskich. Prof. Dr. Windakiewicz: Poeci polscy. Prof. Dr. W. Cermak: Dzieje Królestwa Polsk.	Prof. Dr. Morawski: Gramatyka łacińska. Prof. Dr. S. Stronowski: Hist. gramat. włoskiej.	Prof. Dr. Szwarcenberg- Czerny: Środki handlu w prze- szłości i dzisiaj. Prof. Dr. Demetriukiewicz: Przegląd typów wyko- palisk przedhist. Prof. Dr. Miodowski: Historia literatury rzym- skiej w III w. po Chr.	Prof. Dr. Ptasnik: Kultura wieków srednich. Prof. Dr. Bienkowski: Historia sztuki. Prof. Dr. J. Łoś: Słownictwo i składnia polska. Doc. Dr. Z. Jachimecki: Zasady i rozwój dramatu muzycznego.	Prof. Dr. Creizenach: Erklärung der Geschichte W. v. d. Vogelweide. Prof. Dr. Rubczyński: Dzieje filozofii starożytn. Prof. Dr. W. Heinrich: Psychologia. Doc. Dr. Pagaczewski: Dzieje sztuki włoskiej. Prof. Dr. Rozwadowski: Gramatyka starożyjska. Doc. Dr. Janowski: Gogol i jego szkoła.	Lektor Dziemiński: Kurs elementarny języka angielskiego. Lektor P. Rongier: Ćwiczenia gramatyczne.	Prof. Dr. W. Tokarz: Austria i Europa. Prof. Dr. J. Mycielski: Rembrandt i malarstwo. Prof. Bednarski: Proseminaryum greckie. Prof. Dr. Dybowski: John Keats.	Doc. Dr. Mann: Powieść polska po r. 1880. Prof. Dr. Garbowski: Krytyka Nietzscheizmu. Prof. Dr. Fr. Bujak: Galicya — (obecny stan gospodarczy).	Prof. Dr. W. Sobieski: Wielka rewolucya franc. Prof. Dr. Zdzichowski: Chateaubriand. Lektor Lepki: Markian Szaszkiewicz. Lektor Grabowski: Ćwiczenia ustne i piśmienne w języku serbo- chorwackim.		Doc. Dr. L. Kulczyński: Ogólne zasady pedagogiki.		
Środa	Prof. Dr. Sternbach: Objaśnienia chórowych pieśni Sofoklesa.	Prof. Dr. W. Cermak: Dzieje reformacyi w Polsce Prof. Dr. Rozwadowski: Verbum w językach indo- europejskich. Prof. Chrzczanowski: Źródła do hist. lit. pol.	Prof. Dr. Morawski: Gramatyka łacińska. Prof. Dr. Windakiewicz: Poeci i komedyopisarze polscy. Prof. Dr. S. Stronowski: Hist. gramatyki włoskiej.	Prof. Dr. Miodowski: Historia literatury rzym- skiej w III w. po Chr.	Prof. Dr. Garbowski: Kant i po Kancie. Prof. Dr. Ptasnik: Kultura wieków srednich. Prof. Dr. Bienkowski: Historia sztuki. Prof. Dr. J. Łoś: Słownictwo i składnia polska.	Prof. Dr. Creizenach: Erklärung der Geschichte W. v. d. Vogelweide. Prof. Dr. Rubczyński: Dzieje filozofii starożytn. Prof. Dr. W. Heinrich: Psychologia. Doc. Dr. Pagaczewski: Dzieje sztuki włoskiej. Doc. Dr. Janowski: Epoka romantyzmu na Rusi.	Lektor Dziemiński: Ćwiczenia ustne i piśm Lektor Rongier: Nauka praktyczna języka francuskiego. Lektor Giannini: Praktyczny kurs języka włoskiego dla początk. Doc. Dr. Sawicki: Konwersatoryum geogr.	Prof. Dr. W. Cermak: Parlamentaryzm litewski przed Unią lubelską. Prof. Dr. Tokarz: Austria i Europa. Prof. Dr. J. Mycielski: Rembrandt i malarstwo. Prof. Dr. Dybowski: Shakespeare w okresie wielkich tragedyi. Lektor Rongier: Ecrivains contemporains. Prof. Dr. Janowski: Ćwiczenia konwersacyjne i piśm. w jęz. rosyjskim.	Prof. Dr. Krzyżanowski: Dyplomatyka cesarska i papieska. Prof. Dr. Grabowski: Piotr Skarga. Doc. Dr. Mann: Powieść francuska. Prof. Chrzczanowski: Historia literatury polsk.	Prof. Dr. Fr. Bujak: Galicya — (obecny stan gospodarczy).	Doc. Dr. Zółtowski: Filozofia Fichtego. Prof. Dr. Creizenach: Übungen für Anfänger. Prof. Dr. S. Krzyżanowski: Seminarium historyczne.			
Czwartek	Prof. Dr. Sternbach: Objaśnienia chórowych pieśni Sofoklesa.	Prof. Dr. X. S. Pawlicki: Żywo <i>t i filozofia</i> Schopenhauera. Prof. Dr. Windakiewicz: Poeci i komedyopisarze polscy. Prof. Dr. W. Cermak: Dzieje Królestwa Polsk.	Prof. Dr. Morawski: Gramatyka łacińska. Prof. Dr. S. Stronowski: Sredniowieczny dramat francuski.	Prof. Dr. Miodowski: Historia literatury rzym- skiej w III w. po Chr.	Prof. Dr. Garbowski: Kant i po Kancie. Prof. Dr. Ptasnik: Źródła do historii kultury Polski. Prof. Dr. Bienkowski: Historia sztuki. Prof. Dr. J. Łoś: Słownictwo i składnia polska.	Prof. Dr. Creizenach: Grammatische Übungen. Prof. Dr. Rubczyński: Dzieje filozofii starożytn. Prof. Dr. W. Heinrich: Psychologia. Doc. Dr. Pagaczewski: Wstęp do dziejów sztuki. Doc. Dr. Janowski: Piotr Skarga.	Lektor Dziemiński: Tłumaczenie i objaśnianie utworów klasycznych. Lektor Rongier: Ćwiczenia ustne i pi- śmienne. Lektor Giannini: Praktyczny kurs języka włoskiego dla starszych. Doc. Dr. Sawicki: Geografia polityczna i kolonialna. Lektor Ippoldt: Ćwiczenia piśmienne w użyciu języka niemieckiego.	Prof. Dr. Tokarz: Austria i Europa. Prof. Dr. J. Mycielski: Michał Anioł. Prof. Dr. Creizenach: Geschichte der deutschen Literatur in der Sturm- und Drangperiode. Prof. Dr. W. Cermak: Parlamentaryzm litewski przed Unią lubelską.	Prof. Dr. S. Krzyżanowski: Dyplomatyka cesarska i papieska. Prof. Dr. Grabowski: Piotr Skarga. Doc. Dr. Mann: Powieść francuska. Prof. Dr. Dybowski: Shakespeare w okresie wielkich tragedyi. Lektor Grabowski: Czytanie i objaśnianie wybranych utworów.	Prof. Dr. Fr. Bujak: Galicya — (obecny stan gospodarczy).	Prof. Dr. W. Sobieski: Wielka rewolucya franc. Prof. Dr. Creizenach: Grammatische Übungen. Lektor B. Lepki: Elementarna nauka języka ruskiego. Lektor Grabowski: Ćwiczenia ustne i piśmienne w języku czeskim.	Doc. Dr. Kulczyński: Ogólne zasady pedagogiki.		
Piątek	Prof. Dr. Rubczyński: Seminarium filozoficzne.	Prof. Dr. W. Cermak: Dzieje reformacyi w Polsce.	Prof. Dr. Morawski: Gramatyka łacińska. Prof. Dr. Windakiewicz: Poeci i komedyopisarze polscy. Prof. Dr. S. Stronowski: Średniowieczny dramat francuski.	Prof. Dr. Szwarcenberg- Czerny: Meteorologia i klima- tologia. Prof. Dr. Miodowski: Historia literatury rzym- skiej w III w. po Chr.	Prof. Dr. Garbowski: Kant i po Kancie. Prof. Dr. Ptasnik: Źródła do historyi kultury Polski. Prof. Dr. Bienkowski: Seminarium archeol. Prof. Dr. J. Łoś: Słownictwo i składnia polska.	Prof. Dr. Rubczyński: Z dziejów estetyki (publ.) Prof. Dr. W. Heinrich: Psychologia. Doc. Dr. Pagaczewski: Ćwiczenie praktyczne. Doc. Dr. Janowski: Gogol i jego szkoła.	Doc. Dr. Sawicki: Nauka o wyspach. Lektor Dziemiński: Kurs elementarny języka angielskiego. Lektor Rongier: Ćwiczenia konwersacyjne	Prof. Dr. Tokarz: Austria i Europa. Prof. Dr. Creizenach: Geschichte der deutschen Literatur in der Sturm- und Drangperiode. Prof. Dr. W. Cermak: Parlamentaryzm litewski przed Unią lubelską. Prof. Dr. J. Mycielski: Seminarium.	Prof. Dr. S. Krzyżanowski: Sfragistyka. Prof. Dr. T. Grabowski: Hugo Kollataj. Prof. Dr. Dybowski: Shakespeare w okresie wielkich tragedyi. Doc. Dr. Sobeski: Filozofia sztuki.	Prof. Dr. Fr. Bujak: Metoda monograficzna. Prof. Chrzczanowski: Historia literatury polsk.	Doc. Dr. Zółtowski: Filozofia Fichtego. Prof. Dr. W. Sobieski: Źródła do historyi XVI i XVII w. Prof. Dr. Windakiewicz: Seminarium literackie.	Doc. Dr. Kulczyński: Konwersatoryum pedagogiczne.		
Sobota	Prof. Dr. Sternbach: Lektura kursoryczna.		Doc. Dr. Zółtowski: Konwersatoryum.	Prof. Dr. Fr. Bujak: Proseminaryum.	Prof. Dr. Bienkowski: Ćwiczenia archeologiczne.	Prof. Dr. Rubczyński: Metody nauk humanist. Prof. Dr. Demetriukiewicz: Początki sztuki u ludów przehistorycznych. Prof. Dr. J. Łoś: Seminarium słowniarskie.	Lektor Dziemiński: Ćwiczenia ustne i piśm. Lektor Rongier: Czytanie i objaśnianie autorów klasycznych. Lektor Giannini: Praktyczny kurs języka włoskiego dla początk.	Prof. Dr. W. Tokarz: Ćwiczenia historyczne. Prof. Dr. Creizenach: Geschichte der deutschen Literatur in der Sturm- und Drangperiode.	Prof. Dr. W. Cermak: Seminarium historyczne. Prof. Dr. Fr. Bujak: Metoda monograficzna. Prof. Dr. Sternbach: Seminarium greckie. Prof. Chrzczanowski: Ćwiczenia seminarialne. Lektor Nettel: Historia stenografii.		Lektor Dr. Janowski: Ćwiczenia konwersacyjne i piśmienne w języku rosyjskim. Prof. Dr. Sobieski: Źródła do historyi XVI i XVII wieku. Lektor Nettel: Stenografia polska.			

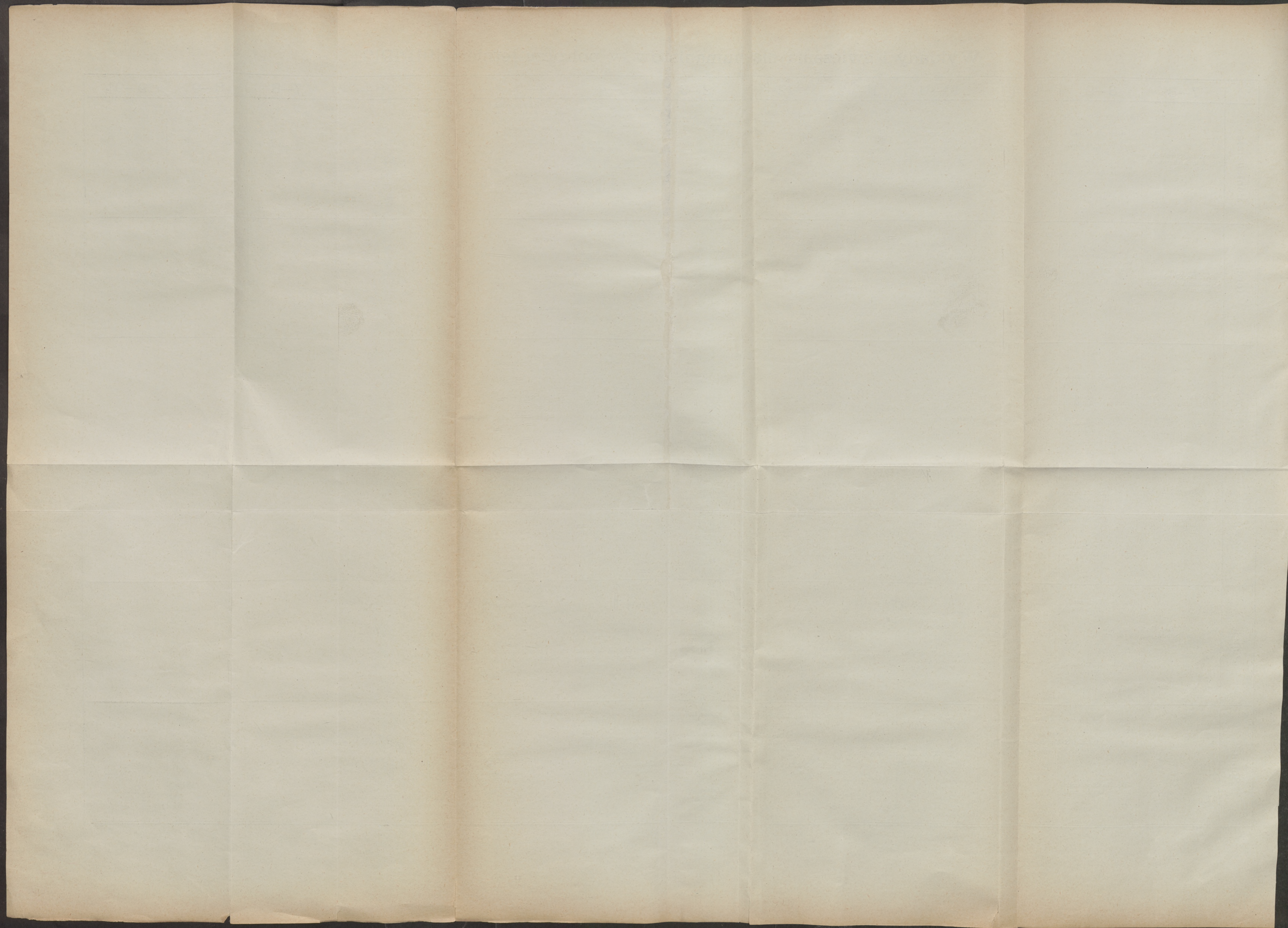

Wykłady i ćwiczenia dla fizyków i matematyków w półroczu letnim 1911/12.

		7—8	8—9	9—10	10—11	11—12	12—1	2—3	3—4	4—5	5—6	6—7	7—8
ROK I.	Poniedziałek			Geometria analityczna; Prof. Żorawski.	Fizyka doświadczalna cz. II; Prof. Witkowski.								Matem. dla przyrod. Prof. Żorawski i P. Stożek.
	Wtorek		Wstęp do analizy; Prof. Zaremba.										
	Środa			Geometria analityczna; Prof. Żorawski.								Ćwicz. w semin. mat. dla młodszych; Prof. Żorawski i Dr Rosenblatt.	
	Czwartek		Wstęp do analizy; Prof. Zaremba.										Matem. dla przyrod. Prof. Żorawski i P. Stożek.
	Piątek			Geometria analityczna; Prof. Żorawski.									
	Sobota									Matematyka dla przyrodników; Prof. Żorawski i P. Stożek.		Ćwicz. w semin. mat. dla młodszych; Prof. Zaremba i Dr Rosenblatt.	
ROK II.	Poniedziałek	Rachunek nieskończonościowy; Prof. Zaremba.											
	Wtorek		Teoria liczb; Prof. Sleszyński.				Zarys nauki o elektryczności; Prof. Zakrzewski.					Zarys optyki; Doc. Loria.	
	Środa									Ćwicz. z rach. nieskończonościowego; Prof. Zaremba.			
	Czwartek		Teoria liczb; Prof. Sleszyński.				Zarys nauki o elektryczności; Prof. Zakrzewski.					Zarys optyki; Doc. Loria.	
	Piątek												
	Sobota	Zasady teorii mnogości; Prof. Zaremba.			Ćwiczenia w pracowni fizycznej; Prof. Witkowski.								
ROK III.	Poniedziałek			Teoria funkcji; Prof. Sleszyński.									
	Wtorek			Geom. rzutowa; Prof. Żorawski.	Mechanika nieb.; Prof. Rudzki.		Zarys nauki o elektryczności; Prof. Zakrzewski.					Zarys optyki; Doc. Loria.	
	Środa		Cynematyka ośrodków ciągł. (public.); Prof. Żorawski.	Teoria funkcji; Prof. Sleszyński.									
	Czwartek			Geom. rzutowa; Prof. Żorawski.			Zarys nauki o elektryczności; Prof. Zakrzewski.					Zarys optyki; Doc. Loria.	
	Piątek			Teoria funkcji; Prof. Sleszyński.		Seismologia; Prof. Rudzki.							
	Sobota		Ćwicz. w semin. matem. dla starszych; Prof. Żorawski.										
ROK IV.	Poniedziałek												
	Wtorek				Mechanika nieb.; Prof. Rudzki.								
	Środa												
	Czwartek												
	Piątek					Seismologia; Prof. Rudzki.				Nauki matem. w ep. odrodzenia; Prof. Birkenmayer.	Zarys kalendaryografii; Prof. Birkenmayer.		
	Sobota		Ćwicz. w semin. matem. dla starszych; Prof. Żorawski.							Konwersatorium; Prof. Birkenmayer.			

UWAGA 1) Ćwiczenia w pracowni fizycznej pod kierunkiem Prof. Witkowskiego i Prof. Zakrzewskiego odbywać się będą codziennie.

2) Godziny wolne należy poświęcić na wysłuchanie przedmiotów ogólnie kształcących: filozofii, pedagogiki, historii, a przede wszystkim języka i literatury polskiej.

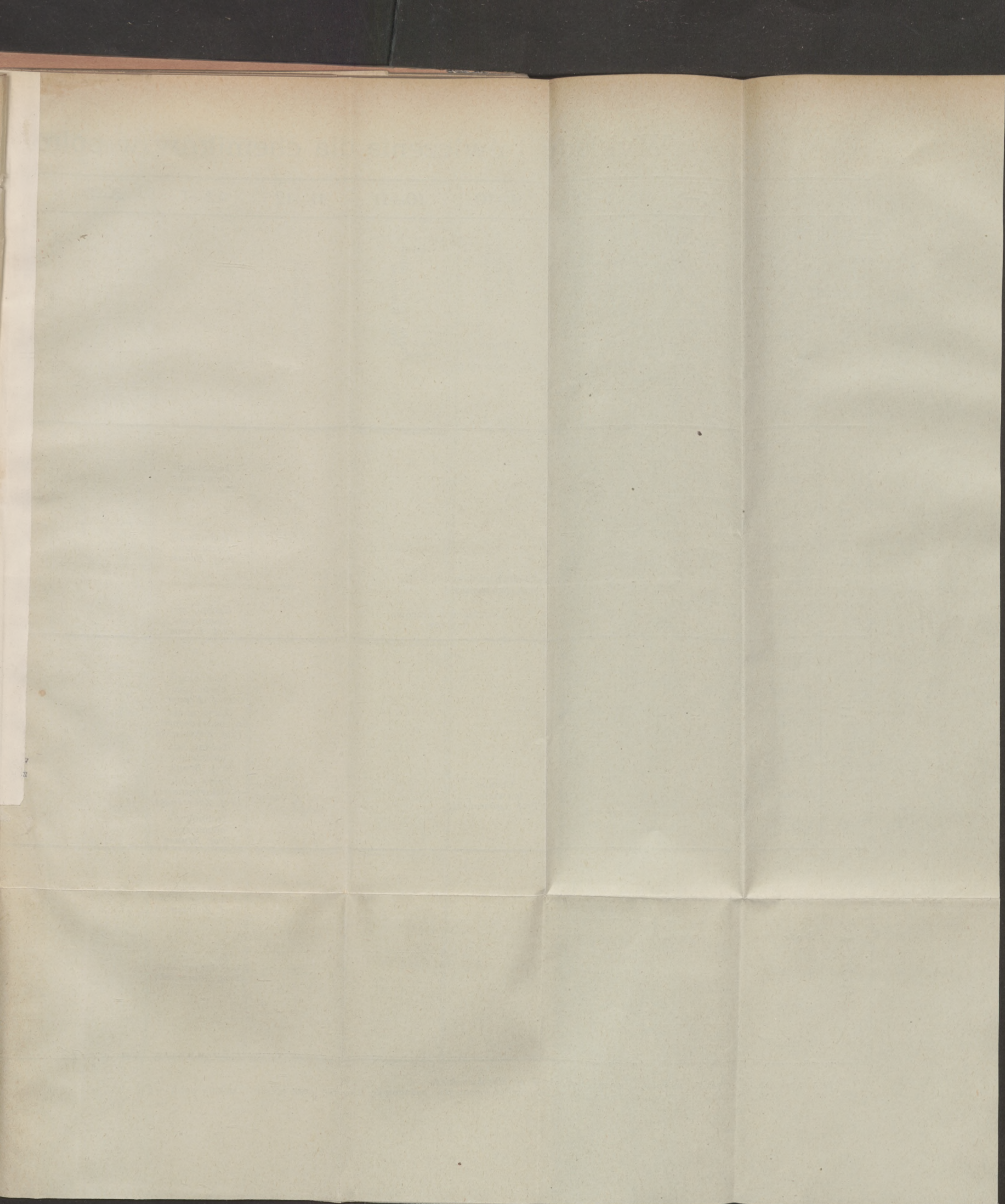

Wykłady i ćwiczenia dla chemików w półroczu letnim 1911/12.

		7—8	8—9	9—10	10—11	11—12	12—1	2—3	3—4	4—5	5—6	6—7	7—8
ROK I.	Poniedziałek												Matem. dla przyrod. Prof. Żorawski i P. Stożek
	Wtorek		Wstęp do analizy; Prof. Zaremba.	Chemia nieorganiczna; Prof. Olszewski.	Fizyka doświadczalna; Prof. Witkowski.	Chemia organiczna; Prof. Dziewoński.							
	Środa												
	Czwartek		Wstęp do analizy; Prof. Zaremba.	Chemia analityczna Prof. Olszewski.									Matem. dla przyrod. Prof. Żorawski i P. Stożek.
	Piątek												
	Sobota									Matematyka dla przyrodników; Prof. Żorawski i P. Stożek.			
ROK II.	Poniedziałek												
	Wtorek						Technologia chemiczna; Prof. Bruner.			Ćwiczenia chemiczne; Prof. Olszewski Prof. Dziewoński Prof. Godlewski Prof. Bruner.			
	Środa												
	Czwartek						Technologia chemiczna Prof. Bruner.						
	Piątek			Chemia barwików Prof. Dziewoński.								Chemia niektórych związków roślinn. Doc. Lampe.	
	Sobota			Ćwiczenia w pracowni fizycznej;			Technologia chemiczna; Prof. Bruner.						
ROK III.	Poniedziałek												
	Wtorek						Technologia chemiczna Prof. Bruner.			Ćwiczenia chemiczne; Prof. Olszewski Prof. Dziewoński Prof. Godlewski Prof. Bruner.			
	Środa						Zarys nauki o elektryczności; Prof. Zakrzewski.						
	Czwartek						Technologia chemiczna Prof. Bruner.						
	Piątek			Chemia barwików; Prof. Dziewoński.			Zarys nauki o elektryczności; Prof. Zakrzewski.					Chemia niektórych związków roślinn. Doc. Lampe.	
	Sobota						Technologia chemiczna Prof. Bruner.						
ROK IV.	Poniedziałek												
	Wtorek						Zarys nauki o elektryczności; Prof. Zakrzewski.			Ćwiczenia chemiczne; Prof. Olszewski Prof. Dziewoński Prof. Godlewski Prof. Bruner.			
	Środa												
	Czwartek						Zarys nauki o elektryczności; Prof. Zakrzewski.						
	Piątek												
	Sobota												

UWAGA 1) Zaleca się także zapisywanie się na wykłady Prof. Marchlewskiego.

2) Godziny wolne należy poświęcić na przedmioty ogólno-kształcące: pedagogikę, filozofię, język polski, literaturę polską i t. p.

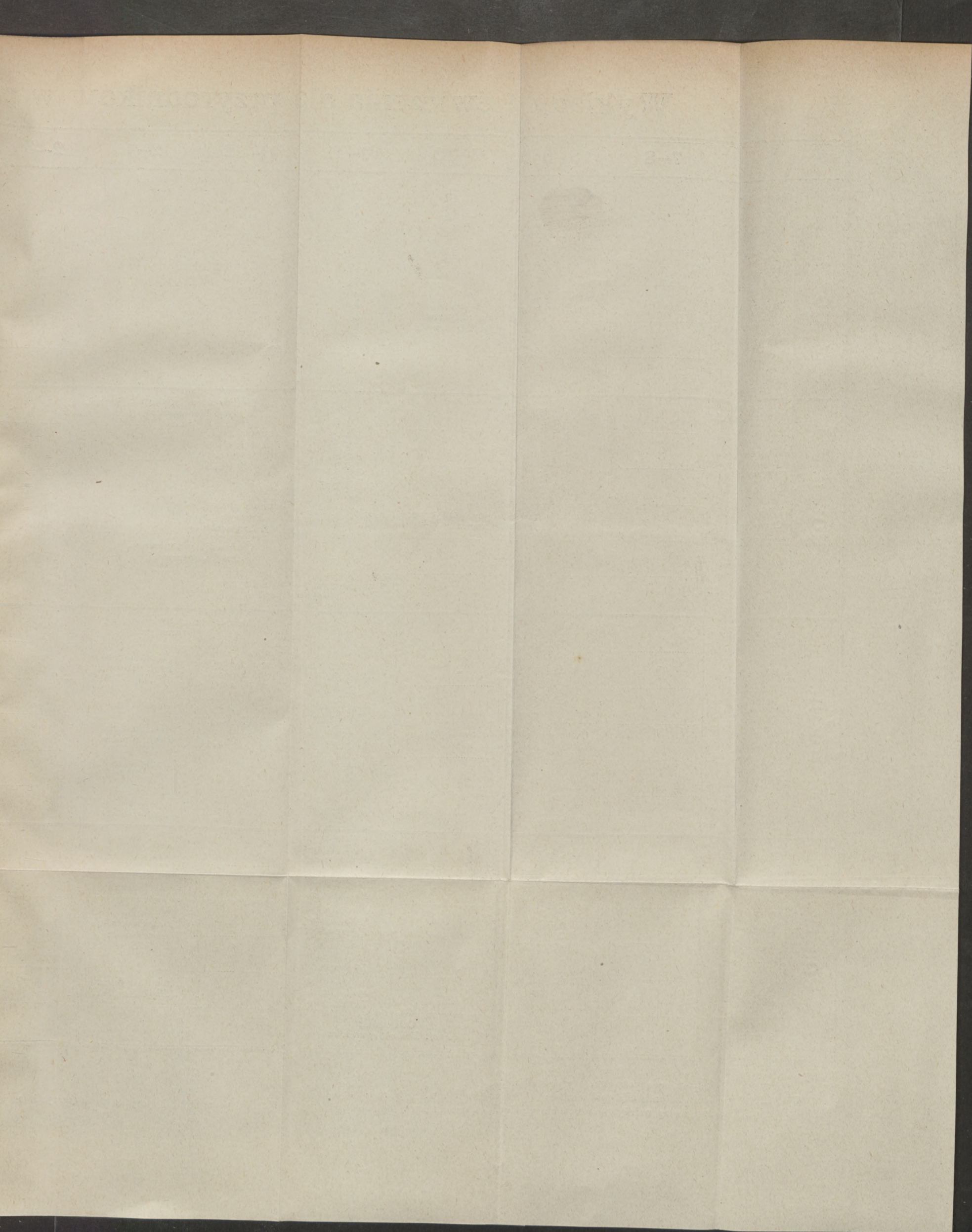

Wykłady i ćwiczenia dla przyrodników w półroczu letnim 1911/12.

		7—8	8—9	9—10	10—11	11—12	12—1	2—3	3—4	4—5	5—6	6—7	7—8
ROK I.	Poniedziałek												Matem. dla przyrod. Prof. Zorawski i P. Stożek
	Wtorek		Wstęp do analizy; Prof. Zaremba.	Chemia nieorganiczna; Prof. Olszewski.	Fizyka doświadczalna cz. II; Prof. Witkowski.	Chemia organiczna; Prof. Dzieciński.					Zarys zoologii; Doc. Kulczyński.	Ćwiczenia w ozna- czaniu szkodników zwierzęcych Doc. Kulczyński.	
	Środa												
	Czwartek		Wstęp do analizy; Prof. Zaremba.	Chemia analityczna Prof. Olszewski.									Matem. dla przyrod. Prof. Zorawski i P. Stożek.
	Piątek											Zarys zoologii Doc. Kulczyński.	
	Sobota									Matematyka dla przyrodników; Prof. Zorawski i P. Stożek.			
ROK II.	Poniedziałek					Metoda dmuchawkowa; Prof. Morozewicz.							
	Wtorek					Budowa geol. Austrii*) Prof. Szajnocha.							
	Środa		Minerały skalo- tworcze*) Prof. Morozewicz.		Anatomia por. kręgowców; Prof. Hager.					Ćwiczenia chemiczne; Prof. Olszewski Prof. Dzieciński			
	Czwartek		Ćwiczenia mikroskopowo-optyczne; Prof. Morozewicz.			Budowa geolog. Austrii; Prof. Szajnocha.							
	Piątek					Ćwiczenia botaniczne; Prof. Janczewski.							
	Sobota				Ćwiczenia w pracowni fizycznej; Prof. Witkowski.								
ROK III.	Poniedziałek					Metoda dmuchawkowa; Prof. Morozewicz.				Geografia dyna- miczna; Doc. Smoleński.			
	Wtorek					Budowa geolo- giczna Austrii*) Prof. Szajnocha.	Technologia Prof. Bruner.			Przegląd rodnio- w- ców; Prof. Rostański.			
	Środa		Minerały skalo- tworcze*) Prof. Morozewicz.							Geografia dyna- miczna; Doc. Smoleński.		Embryologia ogólna; Prof. Godlewski. (iun.)	
	Czwartek		Ćwiczenia mikroskopowo-optyczne; Prof. Morozewicz.		Anatomia por. kręgowców; Prof. Hager.	Budowa geolog. Austrii; Prof. Szajnocha.	Technologia Prof. Bruner.			Geografia dyna- miczna; Doc. Smoleński			
	Piątek						Zasady tektoniki; Doc. Wójcik.			Przegląd rodnio- w- ców; Prof. Rostański.			
	Sobota						Technologia Prof. Bruner.						
ROK IV.	Poniedziałek				Antropologia; Prof. Talko- Hryniewicz.								
	Wtorek				Antropometria; Prof. Talko- Hryniewicz.								
	Środa		O rozroście i wra- żliwości roślin; Prof. Godlewski. (sen.)		Antropologia; Prof. Talko- Hryniewicz.			Biologia ogólna część II; Prof. Siedlecki.		Ćwiczenia chemiczne; Prof. Godlewski (sen.) Pracownia mineralogiczna; Prof. Morozewicz.		Embryologia ogólna; Prof. Godlewski. (iun.)	
	Czwartek				Antropometria; Prof. Talko- Hryniewicz.								
	Piątek		Problemy paleon- tologiczne; Prof. Grzybowski.		Antropologia; Prof. Talko- Hryniewicz.			Biologia ogólna cz. III. Prof. Siedlecki.					
	Sobota				Ćwiczenia; Prof. Talko-Hryniewicz.					Ćwiczenia paleontologiczne; Prof. Grzybowski.			

*) Wykłady te będą połączone z wycieczkami.

UWAGA 1) Wykłady botaniki dla przyrodników ogłoszone będą z początkiem letniego półrocza.

2) Godziny wolne należy poświęcić na wysłuchanie przedmiotów ogólno-kształcących: filozofii, pedagogiki, historii, a przede wszystkim języka i literatury polskiej.

Rozkład godzin wykładów i ćwiczeń na Studium Rolniczem w półroczu letnim 1911/1912.

		8—9	9—10	10—11	11—12	12—1	3—4	4—5	5—6	6—7
ROK I.	Poniedziałek									Cwiczenia w oznaczaniu szkodników zwierzęcych; Emeryt. Prof. gimn. Doc. Dr. Kulczyński.
	Wtorek		Botanika rolnicza; Prof. Dr. Janczewski.	Fizyka doświadczalna Część II; Prof. Dr. Zakrzewski.		Mineralogia i petrografia; Doc. Dr. Kreutz.		Zarys zoologii (wraz z nauką o szkodnikach zwierzęcych); Emeryt. Prof. gimn. Doc. Dr. Kulczyński.		
	Środa	Mechanika ogólna Asyst. Dr. Gologurski			Chemia organiczna; Prof. Dr. Dziemoński.					
	Czwartek			Meteorologia i klimatologia Prof. Dr. Czerny.				Ćwiczenia z miernictwa; Prof. Sikorski.		
	Piątek	Ćwiczenia mineralogiczne; Asystent Dr. Rosen.							Ćwiczenia w rysunkach technicznych; Asystent Dr. Gologurski.	Zarys zoologii (wraz z nauką o szkodnikach zwierz.) Emeryt. Prof. gimn. Doc. Dr. Kulczyński.
	Sobota		Ćwiczenia botaniczne; Prof. Dr. Janczewski i Doc. Brzeziński.							
ROK II.	Poniedziałek		Ogólna i szczegółowa uprawa roślin; Prof. Dr. Rogoyski.	Hodowla zwierząt Część II; Prof. Dr. Klecki.	Ogólna i szczegółowa uprawa roślin; Prof. Dr. Rogoyski.	Hodowla zwierząt Część II; Prof. Dr. Klecki.	* Ćwiczenia w chemii rolniczej i fizjologii roślin; Prof. Dr. Godlewski.			
	Wtorek	Mechanika rolnicza Część II; Asyst. Dr. Gologurski.			Geologia rolnicza; Prof. Dr. Szajnocha.	Ekonomia społeczna Część II; Prof. Dr. Czerkawski.	* Ćwiczenia w chemii rolniczej i fizjologii roślin; Prof. Dr. Godlewski.		Ćwiczenia w oznaczaniu szkodników zwierzęcych Emeryt. Prof. gimn. Doc. Dr. Kulczyński.	
	Środa	Ćwiczenia w budownictwie wiejskim; Inż. Kuhl.		Ogólna i szczegółowa uprawa roślin; Prof. Dr. Rogoyski.			* Ćwiczenia w oznaczaniu i ocenie roślin; Prof. Dr. Jentys.			
	Czwartek	Miernictwo i niwelacja; Prof. Sikorski.	Mechanika rolnicza Część II; Asyst. Dr. Gologurski.	Meteorologia i klimatologia; Prof. Dr. Czerny.	Ekonomia społeczna Część II; Prof. Dr. Czerkawski.	Hodowla zwierząt Część II; Prof. Dr. Klecki.	Ćwiczenia z miernictwa i niwelacji; Prof. Sikorski.			
	Piątek		Pszczelnictwo; Doc. Brzeziński.		Geologia rolnicza; Prof. Dr. Szajnocha.		* Ćwiczenia w chemii rolniczej i fizjologii roślin; Prof. Dr. Godlewski.			
	Sobota	Wycieczki rolnicze.								
ROK III.	Poniedziałek			Encyklopedia leśnictwa; St. Radca leśnictwa Nowicki.			Ćwiczenia w taksacji rolniczej; Prof. Dr. Surzycki.			
	Wtorek	Weterynaryja Część II; Prof. Dr. Nowak.	Nauka zarządu gospodarskiego; Prof. Dr. Surzycki.	Technologia rolnicza Część II; Dyr. szkoły ceramicznej Inż. Rolle.		Technologia rolnicza Część I; Prof. Dr. Marchlewski.	Austriackie prawo państwowe i administracyjne; (3 1/2—5) Prof. Dr. Rostworowski.		Konwersatorium hodowlane; Prof. Dr. Klecki.	
	Środa	Demonstracje weterynaryjne; Prof. Dr. Nowak.					Konwersatorium rolnicze; Prof. Dr. Rogoyski.			
	Czwartek	Rybacktwo; Dr. Staff.				Technologia rolnicza Część I; Prof. Dr. Marchlewski.	Konwersatorium z zarządu gospodarskiego; Prof. Dr. Surzycki.			
	Piątek				Ćwiczenia w melioracjach rolniczych; Prof. Sikorski.		Austriackie prawo państwowe i administracyjne; (3 1/2—5) Prof. Dr. Rostworowski.		Demonstracje z ogrodnictwa; Doc. Brzeziński.	
	Sobota	Wycieczki rolnicze.								

* Tym znakiem oznaczone ćwiczenia są nadobowiązkowe.

*Exegesis sublimior epistolae s. Pauli ad Philippenses, 2 hor. per
hebdom. f. II et VI, od 12—1, sala V; Prof. p. n. X. Dr. Ka-
czmarczyk.*

THE UNIVERSITY OF CHICAGO
LIBRARY
1100 EAST 58TH STREET
CHICAGO, ILL. 60637
U.S.A.