

544663-484

11

III
C. K. UNIWERSYTET JAGIELLOŃSKI W KRAKOWIE

29/09/12

SPIS WYKŁADÓW

W PÓŁROCZU ZIMOWEM

ROK SZKOLNY 1912/13



Początek półrocza: 1 października 1912. — Koniec półrocza: 13 marca 1913. — Początek wpisów: 23 września 1912. — Koniec wpisów: 8 października 1912. — W czasie od 9 do 16 października 1912 wpisywać się można tylko za zezwoleniem właściwego grona profesorskiego, w czasie od 17 października do 30 listopada 1912 tylko za pozwoleniem Senatu akademickiego.

W KRAKOWIE
CZCIONKAMI DRUKARNI UNIWERSYTETU JAGIELLOŃSKIEGO
POD ZARZĄDEM J. FILIPOWSKIEGO
1913.

2

1911 00116



544662

III-65

NAKLADEM SENATU AKADEMICKIEGO.

WYKAZ ODCZYTÓW

na półrocze letnie roku szkolnego 1912/13.

UWAGI OGÓLNE.

- 1) Wszystkie przedmioty, jeżeli nie są wyraźnie jako bezpłatne oznaczone, będą wykładane za opłatą najmniejszego czesnego i do nich stosuje się prawo uwolnienia od całego lub połowy czesnego.
- 2) Przedmiot, jedną gwiazdką oznaczony, wykładany będzie za opłatą najmniejszego czesnego, bez względu na otrzymane uwolnienie.
- 3) Przedmiot, dwiema gwiazdkami oznaczony, będzie wykładany za opłatą wyższego czesnego, bez względu na otrzymane uwolnienie.
- 4) Każdy przedmiot w takim języku wykładany będzie, w jakim jest ogłoszony.

A) Wydział teologiczny.

- E dogmatica fundamentali tractatus: De existentia Dei, de religione, de Traditione et Scriptura* s. 5 hor. per hebd. feria II, III, IV, V, VI, hora 9—10, sala 40; Prof. p. z. Dr. Gabryl.
- Filozofia*: Dla I. roku: *Logika i Noëtyka*, 2 godz. tygodn. w poniedziałki i wtorki od 8—9, sala 40; Tenże.
- Dla II i I roku: *Filozofia przyrody*, 2 godz. tygodn. w środy i piątki od 8—9, sala 35; Tenże.
- Seminaryum: Lektura Summy św. Tomasza z Akwinu*, 1 godz. tygodn. we czwartki od 8—9, sala 3; Tenże.
- Wstęp krytyczny do ksiąg św. Starego Testamentu**, sala 32; Doc pryw. X. Dr. Korzonkiewicz.
- Exegeza niższa psalmów* Tenże.
- Gramatyka języka hebrajskiego* Tenże.
- Praktyczne czytanie Biblii*, Tenże.
- Seminaryum studyum biblijnego*, Tenże.
- Gramatyka języka arabskiego*, 2 godz. tygodn., w soboty od 10—12, w sali 4; Doc. pryw. X. Dr. Gołba.
- Introductio in ll. ss. N. T.* 3 hor. per hebd. feria II od 10—11, fer. IV od 11—12, fer. VI od 10—11, Aula nr. 5; Prof. p. n. X. Dr. Kaczmarczyk.

- Exegesis evangelii sec. Matthäum*, 4 hor. per hebdomadam. feria II od 11—12, feria III od 10—11, Sabbatum od 8—10, Aula nr. 5; Tenże.
- Hermeneutica sacra*, 2 hor. per hebdomadam. feria III VI od 11—12, Aula nr. 5; Tenże.
- Seminaryum biblijne Nov. Test.* 1 godz. tygodniowo w środy od 12—1, sala 5; Tenże.
- De Deo uno et Trino, de Deo creatore, de Verbo incarnato, Mariologia*, 5 hor. per hebdomadam. feria II, III od 8—10, feria IV, V od 9—11, feria VI od 9—10, sala 5; Prof. p. z. X. Dr. Sieniatycki.
- Historia ecclesiastica inde ab incunabilis usque ad saec. XVI*, 8 hor. per hebdomadam. feria II od 10—12, feria III od 8—10, feria IV od 8—9, od 10—11, feria V od 8—9, feria VI od 8—9, sala 3; profesor później będzie oznaczony.
- Seminaryum Historii kościelnej*, 1 godzina w tygodniu w piątki od 9—10; Tenże.
- Ius canonicum*, 8 hor. per hebdomadam. w poniedziałki od 10—11, we wtorki 10—12, w środy 10—12, w czwartki od 10—11, w piątki od 10—12, sala 2; Prof. p. z. X. Dr. Gromnicki.
- Seminarium canonicum*, 1 hor. per hebdomadam. w czwartki od 9—10, Tenże.
- Zasady i wzory wymowy kaznodziejskiej*, 4 godziny tygodniowo w poniedziałki i środy od 8—10, sala 2; Prof. p. n. X. Dr. Bystrzonowski.
- Poszczególne rodzaje nauczania kościelnego*, 2 godziny tygodniowo, w soboty od 10—12, tamże; Tenże.
- Rozbiór liturgii roku kościelnego z szczególnem zastosowaniem do wymowy kaznodziejskiej*, 3 godz. tygodniowo, we wtorki od 8—10, w piątki od 9—10, tamże; Tenże.
- Chrześcijańskie nauki społeczne*, Część I, ogólna, 2 godz. tygodniowo w czwartki i piątki od 11—12, sala 4; Prof. p. z. X. Zimmermann.
- Chrześcijaństwo a kwestye społeczne w ciągu wieków*, 1 godz. tygodniowo w soboty od 10—11, sala 5; Tenże.
- Ćwiczenia seminaryjne*, 2 godz. tygodniowo w soboty od 8—10, sala 3; Tenże.
-

B) Wydział prawa i administracji.

I. Encyklopedye, filozofia prawa itd.

Encyklopedya prawa, 2 godz. tygodniowo, we wtorki i czwartki od 12—1, w sali Nr. 66; Prof. p. z. Dr. Fierich.

II. Prawo rzymskie.

Historya prawa rzymskiego, (*Historya źródeł; pojęcia zasadnicze*) 4 godziny tygodniowo, w poniedziałki, wtorki, środy i czwartki od 10—11, w sali Nr. 66; Prof. p. z. Dr. Wróblewski.

Rzymskie prawo familijne i spadkowe, 4 godziny tygodniowo, w poniedziałki, wtorki, środy i czwartki od 11—12 przed południem, w sali Nr. 62; Tenże.

III. Prawo niemieckie i polskie, historia prawa austriackiego.

Historya prawa niemieckiego, 5 godzin tygodniowo, codziennie z wyjątkiem piątków od 11—12, w sali Nr. 66; Prof. p. z. Dr. Estreicher.

Historya prawa karnego na Zachodzie Europy, 2 godziny tygodn. w piątki od 10—12, w sali Nr. 66; Tenże.

Historya państwa i prawa publicznego austriackiego, 5 godz. tyg. codziennie oprócz sobót od 9—10, w sali Nr. 66; Prof. p. z. Dr. Ulanowski.

Historya prawa polskiego część II. (wiek XV—XIX), 5 godz. tygodn., codziennie z wyjątkiem sobót od 9—10, w sali Nr. 43; Prof. p. z. Dr. Kutrzeba.

Seminaryum z prawa kościelnego i polskiego; Prof. p. z. Dr. Ulanowski (patrz niżej pod IV).

Seminaryum z prawa polskiego, 2 godz. tygodniowo, we wtorki, od 4—6, w sali seminar.; Prof. p. z. Dr. Kutrzeba.

IV. Prawo kościelne.

Prawo kościelne, 3 godziny tygodniowo, w poniedziałki, środy i piątki od 10—11, w sali Nr. 62; Prof. p. z. Dr. Ulanowski.

Prawo małżeńskie, kościelne i austriackie, 3 godz. tygodn., we wtorki, czwartki i soboty od 10—11, tamże; Tenże.

Seminaryum z prawa kościelnego i polskiego, 2 godziny tygodniowo, w środy od 6—8, w sali seminar.; Prof. p. z. Dr. Ulanowski.

O zasadniczym ustroju kościoła i o stosunku tegoż do państwa z uwzględnieniem ustawodawstwa austriackiego, 3 godz. tygodn.

we wtorki, środy i piątki od 12—1, w sali Nr. 39; Prof. p. z. Dr. Brzeziński.

Ćwiczenia seminaryjne w źródłach prawa kościelnego, 2 godz. tygodn. w czwartki od 5—7, w sali seminar.; Tenże.

V. Prawo prywatne (powszechne i handlowe) i postępowanie sądowo-cywilne.

Austriackie prawo cywilne; 9 godzin tygodniowo, codziennie od 11—12, a w poniedziałki i piątki od 6—7 $\frac{1}{2}$, w sali Nr. 35; Prof. p. z. Dr. Zoll.

Austriackie prawo małżeńskie, Prof. p. z. Dr. Ulanowski. (patrz wyżej pod IV).

Seminaryum z prawa cywilnego austriackiego (dla słuchaczy z IV roku), 1 godzina tygodniowo, w środy od 6—7, w sali semin.; Prof. p. z. Dr. Zoll.

Prawo handlowe, 4 godziny tygodniowo, w poniedziałki, wtorki, środy i czwartki, od 10—11, w sali Nr. 43; Prof. p. z. Dr. Górski.

Papiery wartościowe, 1 godz. tygodniowo, w piątki od 10—11, tamże; Tenże.

Przewóz towaru, 3 godziny tygodniowo w poniedziałki i piątki od 9—10, w soboty od 10—11, w sali Nr. 40; Docent pryw. Dr. Spyra.

Postępowanie sądowo-cywilne, 6 godzin tygodniowo, codziennie od 11—12, w sali Nr. 43; Prof. p. z. Dr. Fierich.

VI. Prawo karne.

Austriackie prawo karne, 5 godzin tygodniowo, codziennie prócz poniedziałków od 12—1, w sali Nr. 35; Prof. p. z. Dr. Krzymuski.

Seminaryum z prawa karnego, 2 godziny tygodniowo, we wtorki od 6—8, w sali seminar.; Tenże.

UWAGA: Prof. p. z. Dr. Rosenblat nie będzie wykladał w półroczu zimowem.

VII. Prawo polityczne i administracyjne.

Prawo polityczne ogólne i austriackie, 5 godz. tygod. codziennie prócz poniedziałków od 9—10, w sali Nr. 35; Prof. p. z. Dr. Rostworowski.

Seminaryum z austriackiego prawa administracyjnego, 2 godziny tygodn. w soboty od 6—8, w sali seminar.; Prof. p. z. Dr. Jaworski.

Administracja spraw kultury krajowej, 2 godz. tygodn. we wtorki i piątki od 4—5, w sali Nr. 40; Docent pryw. Dr. Wróblewski.

Seminaryum z prawa politycznego i prawa narodów, 2 godz. tyg. w czwartki od 3—5, w sali seminar.; Prof. p. z. Dr. Rostworowski.

UWAGA: Obowiązkowy wykład administracyi będzie ogłoszony na letnie półroczce.

VIII. Prawo narodów i prawo międzynarodowe prywatne i karne.

IX. Ekonomia polityczna.

Teorya ekonomii, 5 godzin tygodn., codziennie prócz poniedziałków od 10—11, w sali Nr. 35; Prof. p. z. Dr. Czerkawski.

Austryackie ustawodawstwo skarbowe, 3 godzin tygodn., we wtorki, środy i czwartki od 9—10, w sali Nr. 40; Prof. p. n. Dr. Krzyżanowski.

Kredyt publiczny, 1 godz. tygodn. w soboty od 9—10, tamże; Tenże.

Seminaryum ekonomiczno-statystyczne, 2 godz. tygodn. w czwartki od 6—8, w sali seminar.; Prof. p. z. Dr. Czerkawski.

System i zasady ustawy o należnościach prawnych i stemplowych, 2 godz. tygodn. w czwartki i soboty od 5—6, w sali Nr. 40; Lektor Józef Glatzel c. k. starszy 3adca skarbu.

X. Statystyka.

Statystyka ludnościowa, 1 godzina tygodniowo. w poniedziałki od 4—5, w sali Nr. 40; Docent pryw. Dr. Kumaniecki.

XI. Rachunkowość państwowa.

Rachunkowość państwowa, 5 godz. tygodn., w poniedziałki i wtorki od 5—7, w piątki od 5—6 w sali Nr. 40; Dr. Władysław Patkiewicz c. k. Radca skarbu.

XII. Medycyna sądowa.

Medycyna sądowa z demonstracyami, 4 godz. tygodn., w czwartki, piątki i soboty od 8—9 rano i w soboty od 4—5, w sali Nr. 32; Prof. p. z. Dr. Wachholz.

C) Wydział lekarski.

Anatomia opisowa ciała ludzkiego, (część I), 6 godzin tygodniowo, codziennie nie wyłączając sobót od 12—1, w zakładzie anatomii opisowej; Prof. p. z. Dr. Kostanecki.

Ćwiczenia sekcyjne, codziennie od 3—6, tamże; Tenże wspólnie z Prof. p. n. Dr. Bochenkiem.

- Anatomia topograficzna*, 2 godziny tygodniowo, w środy i piątki od 11—12, w sali zakładu anatomii opisowej; Prof. p. n. Dr. Bochenek.
- Ćwiczenia praktyczne z zakresu anatomii topograficznej (publicum)*, 1½ godziny tygodniowo, w soboty od 8—9½, w sali ćwiczeń zakładu anatomii opisowej; Tenże.
- Embryologia szczegółowa ssaków ze szczególnem uwzględnieniem człowieka*, 2 godziny tygodniowo, we wtorki i czwartki od 6—7, w sali zakładu anatomii opisowej; Prof. p. n. Dr. Godlewski.
- Ćwiczenia embryologiczne*, 2 godziny tygodniowo w piątki od 5—7. Liczba uczestników ograniczona do 14. Zapisywać się wolno tylko za osobistem pozwoleniem kierownika; tamże; Tenże.
- Fizjologia człowieka: wstęp ogólny, krew, mięśnie, fizjologia nerwów i układu nerwowego, krążenie i oddychanie*, 5 godzin tygodniowo, w poniedziałki i wtorki od 8—9, we środy, czwartki i piątki od 9—10, w zakładzie fizjologicznym; Prof. p. z. Dr. Cybulski.
- Zajęcia praktyczne z zakresu fizjologii krwi i elektrofizjologii mięśni i nerwów*, 4 godziny tygodniowo w poniedziałki i wtorki od 9—11, tamże; Tenże.
- Histologia ogólna i szczegółowa*, 5 godzin tygodniowo, w poniedziałki i wtorki od 11—12, w środy, czwartki i piątki od 10—11, w zakładzie histologicznym (ul. Wielopole, 15, II p.). Prof. p. z. Dr. Maziarski.
- Histologia ogólna układu nerwowego (publicum)*, 1 godzina tygodniowo, w czwartki od 11—12, tamże; Tenże.
- Chemia nieorganiczna dla medyków*, 5 godzin tygodniowo, codziennie od 11—12, w zakładzie chemii lekarskiej; Prof. p. z. Dr. Marchlewski.
- Chemia lekarska stosowana*, 3 godziny tygodniowo, w środy, czwartki i piątki od 8—9, tamże; Tenże.
- Praktyczne zajęcia dla uczniów II. roku*, 4 godziny tygodniowo, później oznaczyć się mające, tamże; Tenże.
- Ustępy z chemii biologicznej w świetle badań fizyko-chemicznych*, 4 godziny tygodniowo, później oznaczyć się mające, w zakładzie medycyny sądowej; Doc. pryw. Dr. Seńkowski.
- Anatomia patologiczna*, 5 godzin tygodniowo, we wtorki i środy od 12—2, i w piątki od 12—1, w Collegium medicum; c. k. Rada Dworu Prof. p. z. Dr. Browicz.
- Ćwiczenia w histologii patologicznej*, 3 godziny tygodniowo, w soboty (ewentualnie także i w niedziele) od 9 rano, w zakładzie

anatomii patologicznej (Collegium medicum); Prof. p. z. Dr. Ciechanowski.

Ćwiczenia w sekcjach anatomo-patologicznych, 3 godziny tygodniowo, w poniedziałki i środy od 12—1, w piątki od 1—2, w zakładzie anatomii patologicznej; Prof. p. n. Dr. Gliński.

Patologia ogólna i doświadczalna, 4 godziny tygodniowo w poniedziałki, wtorki, środy i czwartki od 11—12, w Collegium medicum; Prof. p. z. Dr. Klecki.

Demonstracje patologiczne, 1 godzina tygodniowo, w piątki od 11—12, tamże; Tenże wspólnie z Prof. p. n. Dr. Wrzosem.

Ćwiczenia bakteriologiczne dla początkujących, 2 godziny tygodniowo, w soboty 10—12, w Collegium medicum. Liczba uczniów ograniczona; Prof. p. n. Dr. Wrzosek.

Demonstracje z dziedziny patologii eksperymentalnej, 1 godzina tygodniowo w piątki od 11—12, tamże; Tenże wspólnie z Prof. p. z. Dr. Kleckim.

Propedeutyka lekarska dla słuchaczy I. roku, 3 godziny tygodniowo, w pierwszych trzech tygodniach półrocza we wtorki, czwartki i piątki od 8—9, tamże; Tenże. Czesne za jedną godzinę.

Rozbiór wybranych pism Diella i Chałubińskiego, 1 godzina tygodniowo we wtorki od 4—5, tamże; Tenże.

Farmakologia i katagrafologia, 5 godzin tygodniowo, codziennie od 10—11, w Collegium medicum; Prof. p. z. Dr. Łazarski.

Farmakognozja, 5 godzin tygodniowo, codziennie od 11—12, w Collegium medicum; Doc. pryw. Dr. Koźniewski.

Klinika medyczna wraz z wykładem patologii i terapii szczegółowej, 10 godzin tygodniowo, codziennie od 8—10 rano, w klinice medycznej; Prof. p. z. Dr. Jaworski.

Ćwiczenia kliniczne na salach chorych (wyłącznie dla uczniów zwyczajnych zapisanych, na wykłady kliniki medycznej), bezpłatnie, 7½ godzin tygodniowo, codziennie od 4½—6, tamże; Tenże i asystent kliniki Dr. Wachtel.

Ambulatoryum kliniczne, (wyłącznie dla rygorozantów), w kursach sześciotygodniowych, bezpłatnie 12 godzin po 2 godziny dziennie, później oznaczyć się mające, liczba uczestników ograniczona, tamże; Tenże i asystent kliniki Dr. Kostrzewski.

Ćwiczenia w badaniu fizykiem chorych wraz z wykładem o jego podstawach naukowych, 1½ godziny tygodniowo, w soboty od 8—9½ rano, czesne 10 K 50 h, uczniów tylko 16, w szpitalu św. Łazarza; Prof. p. n. Dr. Pareński.

Dyagnostyka chorób układu nerwowego, 2 godziny tygodniowo, w so-

boty od 8—10, w oddziale chorób wewnętrznych szpitala św. Łazarza; Prof. p. n. Dr. Domański.

O nerwicy urazowej, 1 godzina tygodniowo, w miejscu i czasie później oznaczyć się mających; Tenże.

Etylogia i profilaktyka chorób zakaźnych wraz z ustawodawstwem sanitarnem austriackiem (z uwzględnieniem potrzeb kandydatów fizykackich), 2 godziny tygodniowo, w dniach i godzinach później oznaczyć się mających, w klinice medycznej, Prof. n. t. Dr. Ponikło.

Ćwiczenia dyagnostyczne w chorobach wewnętrznych, 2 godziny tygodniowo, w soboty od 8—10, w klinice medycznej; Doc. pryw. Dr. Latkowski.

Ćwiczenia w chemii klinicznej, 2 godziny tygodniowo, później się oznaczyć mające, tamże; Tenże.

Wykłady balneologii, 2 godziny tygodniowo, później miejsce się oznaczyć; Tenże.

Ćwiczenia w badaniu fizykalnem chorych, 3 godziny tygodniowo, we wtorki od 5—8, w klinice medycznej; Prof. n. t. Dr. Mięśowicz.

Ćwiczenia w mikroskopii klinicznej, 2 godziny tygodniowo, później oznaczyć się mające, tamże; Tenże.

Wybrane rozdziały z zakresu medycyny wewnętrznej, 1 godzina tygodniowo, później oznaczyć się mająca, bezpłatnie, tamże; Tenże.

Ćwiczenia w badaniu i leczeniu chorób nosa, gardła, krtani i tchawicy, 5 godzin tygodniowo, codziennie od 10—11, w klinice laryngologicznej; Prof. p. z. Dr. Pieniążek.

Ćwiczenia w badaniu krtani, tchawicy, gardła i nosa nie okazujących zbroczeń, obok anatomii topograficznej i fizjologii tychże, 2 godziny tygodniowo, w soboty od 4—6, w sali wykładowej kliniki chorób skórnych i wenerycznych w szpitalu św. Łazarza; Prof. n. t. Dr. Baurowicz.

Ćwiczenia w badaniu narządu słuchowego prawidłowego, obok anatomii topograficznej i fizjologii tegoż, 1 godzina tygodniowo, w soboty od 6—7, tamże; Tenże.

Kurs chorób uszu, 3 godziny tygodniowo, w soboty i niedziele od 12—1 $\frac{1}{2}$, w klinice oto-laryngologicznej; Prof. n. t. Dr. Nowotny.

Klinika chorób gardła, 2 godziny tygodniowo, później oznaczyć się mające, tamże; Tenże.

Klinika chorób dziecięcych, 5 godzin tygodniowo, codziennie od 10—11, w klinice pediatrycznej; Prof. p. n. Dr. Lewkowicz.

Klinika chirurgiczna stała i ambulatoryjna łącznie z wykładami

z dziedziny chirurgii ogólnej i szczegółowej, 10 godzin tygodniowo, codziennie od 11—1, w klinice chirurgicznej; Prof. p. z. Dr. Kader.

Operacje aseptyczne (publicum), 4 godziny tygodniowo, dni zależnie od materyału później będą oznaczone, tamże; Tenże.

Wykłady z poszczególnych działów ortopedyi (publicum), 1 godzina tygodniowo, później oznaczyć się mająca, tamże; Tenże.

Dyagnostyka chirurgiczna, 2 godziny tygodniowo, w soboty od 10—12, na materyale szpitala Bonifratrów; Prof. n. t. Dr. Bosowski.

Chirurgia ogólna i ortopedyczna, 2 godziny tygodniowo, w soboty od 3—5; Prof. n. t. Dr. Chlumsky.

****Kurs masażu*, codziennie od 6—7 wieczór. Liczba słuchaczy ograniczona; Tenże wspólnie z asystentami.

Rozpoznawanie i leczenie chorób chirurgicznych, 2 godziny tygodniowo, w soboty od 8—10, w szpitalu św. Łazarza (oddział chirurgiczny); Prof. n. t. Dr. Rutkowski.

Kurs desmurgii z ćwiczeniami praktycznymi, 2 godziny tygodniowo, w piątki od 7—9 wieczór, w klinice chirurgicznej; Doc. pryw. Dr. Radliński.

Ogólne i szczegółowe wykłady o złamaniach i zwichnięciach, 1 godzina tygodniowo później oznaczyć się mająca, tamże; Tenże.

Sześciotygodniowy kurs dentystyki, 5 godzin tygodniowo, w poniedziałki i środy od 8—10, w ambulatoryum dentystycznym (Rynek gł. 22, II. p.); Prof. p. n. Dr. Lepkowski.

Ćwiczenia w plombowaniu i wyjmowaniu zębów (Kurs prywatny), 6 godzin tygodniowo, codziennie nie wyłączając sobót od 9—10, tamże; Tenże.

Technika dentystyczna, (Kurs prywatny), 5 godzin tygodniowo w dniach i godzinach później oznaczyć się mających, tamże; Tenże.

Wykłady ogólnej i specjalnej patologii i terapii chorób ocznych i poliklinika okulistyczna, 10 godzin tygodniowo, codziennie od 11—1, w klinice okulistycznej; c. k. Rada Dworu Prof. p. z. Dr. Wicherkiewicz.

O sposobach badania narządu wzrokowego (publicum), 1 godzina tygodniowo, w piątki od 1—2, tamże; Tenże.

O wadach refrakcyi i akomodacyi, 3 godziny tygodniowo, we wtorki i piątki od 6—7 wieczór i w niedziele od 8—9 rano, w sali kliniki okulistycznej; Prof. n. t. Dr. Majewski.

Wykłady kliniczne z położnictwa i ginekologii, 10 godzin tygodniowo, codziennie od 9—11, w klinice położniczo-ginekologicznej; Prof. p. z. Dr. Rosner.

- Ćwiczenia w badaniu, rozpoznawaniu i leczeniu chorych ginekologicznych*, 2 godziny tygodniowo, w soboty od 10—12, w klinice położniczo-ginekologicznej; Prof. n. t. Dr. Braun.
- Ćwiczenia w operacjach położniczych wraz z wykładem*, 2 godziny tygodniowo, w poniedziałki od 6—8, w klinice położniczo-ginekologicznej; Prof. n. t. Dr. Dobrowolski.
- Fizjologia ciąży, porodu i położu*, 2 godziny tygodniowo, w czwartki od 6—8, w sali wykładowej chorób skórnych; Tenże.
- Klinika chorób skórnych i wenerycznych*, 5 godzin tygodniowo, we wtorki od 8—10, w czwartki i piątki od 8¹/₂—10, w szpitalu św. Łazarza; Prof. p. z. Dr. Reiss.
- Histopatologia i bakteriologia skóry*, 2 godziny tygodniowo, w soboty od 8—10, w sali wykładowej kliniki dermatologicznej; Prof. p. n. Dr. Krzyształowicz.
- Medycyna sądowa*, 5 godzin tygodniowo, w poniedziałki i środy od 4—6, we wtorki od 5—6, w Collegium medicum; Prof. p. z. Dr. Wachholz.
- Ćwiczenia w sekcjach sądowo-lekarskich*, 2 godziny tygodniowo, w soboty od 12—2, w sali wykładowej zakładu medycyny sądowej; Prof. p. n. Dr. Horoszkiewicz.
- O badaniu lic sądowo-lekarskich*, 1 godzina tygodniowo, we wtorki od 4—5, tamże; Tenże.
- Klinika chorób nerwowych i umysłowych*, 5 godzin tygodniowo, we wtorki i czwartki od 2¹/₂—5, w klinice neurologiczno-psychiatrycznej; Prof. p. z. Dr. Piltz.
- Poliklinika chorób nerwowych*, 2 godziny tygodniowo, w piątki od 3—5, tamże; Tenże wspólnie z asystentem Drem Landauem.
- Kurs badania nerwowo chorych*, 2 godziny tygodniowo, w poniedziałki od 3—5, tamże; Tenże wspólnie z asystentem Drem Borowieckim.
- Główne podstawy normalnej i patologicznej anatomii kory mózgowej*, 1 godzina tygodniowo, później oznaczyć się mająca, tamże; Tenże wspólnie z asystentem Drem Rogalskim.
- Sześciotygodniowy kurs psychiatrii dla kandydatów do egzaminu fizykalnego pp. Doktorów wszech nauk lekarskich*, 10 godzin tygodniowo, codziennie od 9—11, czesne 50 K., na oddziale dla umysłowo chorych w szpitalu św. Łazarza; Prof. n. t. Dr. Żuławski.
- Ćwiczenia praktyczne w badaniu i rozpoznawaniu chorób umysłowych*, 2 godziny tygodniowo, w poniedziałki i czwartki od 6—7

w sali wykładowej kliniki medycznej; Doc. pryw. Dr. Ma-
zurkiewicz.

Wykłady bakterjologii, epidemiologii i higieny, 5 godzin tygodniowo,
codziennie od 7¹/₂—8¹/₂ rano, w zakładzie higieny (Lubicz 42);
Prof. p. z. Bujwid.

Ćwiczenia z bakterjologii, 4 godziny tygodniowo, od 6—8, w dniach
później oznaczyć się mających, tamże; Tenże.

Wykłady z zakresu serologii i wakcynacji, kurs sześciotygodniowy,
tamże; Tenże.

Higiena szkolna, 2 godziny tygodniowo, dla kandydatów na nauczy-
cieli szkół średnich; Doc. pryw. Dr. Nitsch.

Choroby zakaźne zwierząt domowych i policya weterynaryjna, 2 go-
dziny tygodniowo, później oznaczyć się mające, w sali wykła-
dowej instytutu weterynaryjnego; Prof. p. z. Dr. Nowak.

Bakterjologia, wykłady teoretyczne wraz z ćwiczeniami praktycznymi,
2 godziny tygodniowo, we wtorki od 3—5, w pracowni bakte-
ryologicznej oddziału zakaźnego szpitala św. Łazarza; Doc.
pryw. Dr. Droba.

UWAGA: Wykłady oznaczone na tym Wydziale »codziennie«, odbywać się będą
w każdym dniu powszednim z wyjątkiem sobót.

D) Wydział filozoficzny.

Nauki filozoficzne i pedagogiczne.

Filozofia Arystotelesa, 2 godziny tygodn., w poniedziałki i czwartki
od 8—9 rano w sali Nr. 62; Prof. honorowy X. Dr. Pawlicki.

O źródłach i początkach filozofii średniowiecznej, 4 godziny tygodn.,
w poniedziałki, środy, piątki i soboty od 12—1, w sali Nr. 43;
Prof. p. z. Dr. Rubczyński.

Wstęp do etyki, 1 godz. tygod. we czwartki od 12—1, tamże; Tenże.

Seminarjum filozoficzne (Krytyka praktycznego rozumu Kanta), 2 go-
dziny tygodniowo, we wtorki, od 8—10 rano w lokalu semi-
naryum filozoficznego; Tenże.

Filozofia fałszu i złudy, 2 godz. tygodniowo, w poniedziałki i wtorki
od 5—6, w sali Nr. 62; Prof. p. n. Dr. Garbowski.

Wstęp do filozofii, 3 godziny tygodniowo, w środy, czwartki i piątki
od 11—12, tamże; Tenże.

*Seminarjum filozoficzne: Ćwiczenia krytyczne w zakresie angielskiego
empiryzmu* (D. Hume: »An enquiry concenring human under-

standing«). 2 godziny tygodn., w piątki od 6—8, w lokalu seminarium filozof.; Tenże.

Historia filozofii w zarysie, 5 godzin tygodn., w poniedziałki i wtorki od 12—1 w środy i czwartki od 12—1¹/₂ w sali Nr. 62; Prof. p. z. Dr. Heinrich.

Seminarium filozoficzne dla słuchaczy starszych po uprzednim porozumieniu się osobistym, 2 godz. tygodniowo, w poniedziałki od 7—9, w lokalu seminarium filozoficznego; Tenże.

Pracownia psychologiczna dla pracujących samodzielnie, 3 godziny tygodniowo, w czasie dowolnym w lokalu pracowni psychologicznej ul. Łobzowska Nr. 7; Tenże.

Filozofia sztuki i teoria sztuk poszczególnych, 2 godz. tygodniowo, we wtorki i piątki od 4—5, w sali Nr. 43; Docent pryw. Dr. Sobeski.

Konwersatorium filozoficzne 2 godziny tygodniowo, w poniedziałki od 7—9 wiecz. w Gabinetcie Historii Sztuki; Tenże.

Filozofia Fichtego, 2 godz. tygodn., w środy i piątki od 6—7, w sali Nr. 32; Doc. pryw. Dr. Żółtowski.

Dzieje wychowania od 16 w., 3 godziny tygodn., we wtorki i czwartki od 8—9¹/₂ wieczorem w sali Nr. 66; c. k. Radca Rządu i Dyrektor gimn. św. Anny, Doc. pryw. Dr. Kulczyński.

Konwersatorium pedagogiczne, 2 godziny tygodniowo, w piątki od 7—9 wieczorem, w sali Nr. 33; Tenże.

UWAGA. Od czasu do czasu odwiedzanie lekcji w gimnazjum św. Anny, w którym mogą brać udział pp. słuchacze IV roku lub ci pp., którzy już studia ukończyli, jeżeli przynajmniej przez jedno półrocze w konwersatorium pedagogicznym udział brali.

UWAGA: Doc. pryw. Dr. Karbowski w tem półroczu wykładać nie będzie.

Geografia i historia, oraz jej nauki pomocnicze.

Etnologia, 4 godziny tygodn., w poniedziałki, wtorki, czwartki i piątki od 10—11, w sali Nr. 41; c. k. Radca Dworu Prof. p. z. Dr. Szwarzenberg-Czerny.

Ćwiczenia geograficzne, 2 godz. tygodn. we wtorki od 6—8 wieczór, tamże; Tenże.

Dzieje Polski za Łokietka i Kazimierza W. 2 godz. tygodniowo we wtorki i czwartki od 4—5, w sali Nr. 66; Prof. p. z. Dr. Krzyżanowski.

Pojęcia polityczne wieków średnich, 3 godz. tygodn., w poniedziałki, środy i soboty, od 4—5, tamże; Tenże.

Paleografia łacińska wraz z kursem wstępnym o historii pisma, 2 godz. tygodn., w soboty od 8—10, tamże; Tenże.

- Seminaryum historyczne*, 2 godz. tygodn., we środy od 6—8 wieczór w sali seminaryum historycznego; Tenże.
- Ćwiczenia seminaryjne*, 2 godziny tygodniowo, w soboty od 5—7 w sali Nr. 66; Prof. p. z. Dr. Czermak.
- Ćwiczenia seminaryjne*, 2 godziny tygodniowo, (z Hist. pol. XVI i XVII w.) w poniedziałki, od 6—8 wiecz. w sali Seminaryum hist. Prof. p. n. Dr. Sobieski.
- Wiek XV.*, 3 godziny tygodn., w czwartki, piątki i soboty od 6—7, w sali Nr. 39; Tenże.
- Wojna 30-letnia*, 2 godz. tygodn. we wtorki i środy od 5—6, tamże; Tenże.
- Austria za rządów Józefa II. (1780—1790)*, 2 godziny tygodn., w poniedziałki i wtorki od 3—4, w sali Nr. 35; Prof. p. z. Dr. Tokarz.
- Prusy w latach 1815—1870 ze specjalnem uwzględnieniem dziejów W. Księstwa Poznańskiego*, 3 godz. tygodn. we środy, czwartki i piątki od 3—4, tamże; Tenże.
- Ćwiczenia historyczne*, 2 godz. tygodn., w soboty od 3—5, w sali Seminaryum historycznego; Tenże.
- Polska wieku XVI pod względem gospodarczym*, 4 godz. tygodn., w poniedziałki, wtorki, środy i czwartki od 5—6, w sali Nr. 39; Prof. p. n. Dr. Bujak.
- Geografia historyczna jako podstawa historii gospodarczej*, 1 godz. tygodn., w piątki od 5—6, tamże; Tenże.
- Ćwiczenia z historii gospodarczej*, 2 godziny tygodniowo w soboty od 5—7, tamże; Tenże.
- Dzieje Polski w wieku XVIII. Część pierwsza: Panowanie Augusta II*, 2 godz. tygodn. w poniedziałki i środy od 4—5 w sali Nr. 35; Doc. pryw. Dr. Konopczyński.
- Kultura Polski w epoce Bolesławów*, 3 godz. tygodn. we wtorki, środy i czwartki od 11—12, w sali Nr. 33; Prof. p. n. Dr. Ptaśnik.
- Źródła ho historii kultury Polski wieków średnich*, 1 godz. tygodn. w piątki od 11—12, tamże; Tenże.
- Dzieje odrodzenia i reformacyi w Polsce*, 3 godz. tygodn., w sali i godzinach później oznaczyć się mających; Tenże.
- UWAGA: Członkiem Seminaryum historycznego może zostać tylko zwyczajny słuchacz Uniwersytetu po ukończeniu przynajmniej jednego roku studyów uniwersyteckich z zakresu historii i nauk pomocniczych i po przedstawieniu Dyrekcji świadectw kollokwalnych z 10 godzin wykładowych z tegoż zakresu, a wśród nich świadectwa z proseminaryum historycznego. — Słuchacze, którzy już uczęszczali na ćwiczenia seminaryjne przynajmniej jednego oddziału, świadectw takich nie potrzebują.

Historia sztuki i archeologia.

Architektura, rzeźba, malarstwo Włoch północnych w wiekach średnich i w epoce Odrodzenia, 3 godziny tygodniowo, w poniedziałki, wtorki i środy od 3—4 w sali Nr. 42; Prof. p. z. Dr. hr. Mycielski.

Albrecht Dürer, 1 godz. tygodn., we czwartki od 3—4, tamże; Tenże. *Ćwiczenia praktyczne w seminaryum historii sztuki*, 1 godzina tygodn., w piątki od 3—4, w gabinecie historii sztuki; Tenże.

Architektura wieków średnich, 3 godz. tygodniowo, w poniedziałki, wtorki i środy od 12—1, w sali Nr. 40; Doc. pryw. Dr. Pagaczewski.

Rzeźba romańska i gotycka, 2 godz. tygodniowo, w czwartki i piątki od 12—1, tamże; Tenże.

Najstarsze okresy kultury ludzkiej (epoka eolityczna i paleolityczna), 2 godz. tygodn., w poniedziałki, od 4—5 i w soboty od 12—1 w sali Nr. 2; Prof. p. n. Dr. Demetrykiewicz.

*Początki sztuki u ludów przedhistorycznych Europy w czasach po-
Chrystusowych*, 2 godziny tygodniowo, we wtorki i czwartki od 9—10, w sali Gabinetu hist. szt. i archeologii; Tenże.

Historia muzyki w wieku XIX, 2 godziny tygodn., które później oznaczone będą; Doc. pryw. Dr. Jachimecki.

Kurs harmonii i kontrapunktu, 2 godz. tygodn., które później oznaczone będą; Tenże.

UWAGA: Prof. Dr. Bieńkowski i Prof. Dr. Kopera w tem półroczu wykladać nie będą.

Językoznawstwo porównawcze i filologia sanskrycka.

Elementarny kurs historycznej gramatyki języka greckiego, 4 godz. tygodniowo, w poniedziałki, wtorki, środy i czwartki od 8—9, w sali Nr. 39; Prof. p. z. Dr. Rozwadowski.

Elementy językoznawstwa, 1 godz. tygodn., w poniedziałki od 5—6, tamże; Tenże.

Filologia starożytna klasyczna.

Tacitus, jego życie i pisma, 3 godzin tygodniowo w poniedziałki, wtorki i środy od 9—10 w sali Nr. 62; c. k. Radca Dworu Prof. p. z. Dr. Morawski.

W seminaryum filolog. Plantus, Captivi, czytanie i objaśnianie, 2 godz. tyg., od 4—6 w seminaryum filolog.; Tenże.

Ustrój państwa ateńskiego, 5 godz. tygodn. codziennie prócz sobót od 10—11 w sali Nr. 43; Prof. p. z. Dr. Miodoński.

Sofoklesa Aias, 4 godziny tygodn., w poniedziałki, wtorki, środy i czwartki od 8—9, w sali Nr. 62; Prof. p. z. Dr. Sternbach.

Kursoryczna lektura Demostenesa, 1 godzina tygodn., w soboty od 8—9, tamże; Tenże.

Seminaryum greckie: Interpretacya fragmentów Menandra, 2 godz. tygodniowo, we wtorki od 2—4, w sali seminaryum filologicznego; Tenże.

Proseminaryum łacińskie: Ćwiczenia gramatyczne — styl i czytanie autorów, 2 godz. tygodn., w poniedziałki od 3—5, w sali Nr. 39; Radca ck. Rządu i dyrektor gimn. św. Jacka Prof. Bednarski.

Proseminaryum greckie: Ćwiczenia gramatyczno-stylistyczne i czytanie autorów, 2 godz. tygodn. we wtorki od 3—5, tamże; Tenże.

Filologia nowożytna i historia nowszych literatur.

Historia literatury Polski porozbiorowej, część I, 3 godz. tygodn., we środy, czwartki i piątki od 5—6 w sali Nr. 62; Prof. p. z. Chrzanowski.

Źródła do historii literatury polskiej, 1 godz. tygodniowo, w środy od 8—9 rano, w sali Nr. 66; Tenże.

Ćwiczenia metodologiczne w zakresie historii literatury polskiej, 1 godz. tygodn., w piątki od 8—9 rano, tamże; Tenże.

Ćwiczenia seminaryjne, 2 godz. tygodn., w soboty od 4—6. tamże; Tenże.

Starsi romantycy, 2 godziny tygodn., w poniedziałki i wtorki od 8—9 rano, w sali Nr. 43; Prof. p. z. Dr. Windakiewicz.

Okres wędrorny w dziejach teatru polskiego, 1 godzina tygodniowo, w środy od 9—10, tamże; Tenże.

Krótki rys literatury średniowiecznej, 2 godz. tygodn., w czwartki i piątki od 9—10, tamże; Tenże.

W seminaryum literackim: po wyczerpaniu zeszlorocznego tematu: Molier i wpływ jego na komedję polską, 2 godziny tygodn., w piątki od 6—8 wieczorem, tamże; Tenże.

Literatura luterańska w Polsce, 1 godzina tygodn., w środy od 4—5, w sali Nr. 39; Prof. p. n. Dr. Grabowski.

Krytyka literacka w epoce pseudoklasycyzmu, 2 godz. tygodniowo, we czwartki i piątki od 4—5, tamże; Tenże.

Fonetyka polska, 5 godz. tygodn. codziennie prócz sobót od 11—12 w sali Nr. 39; Prof. p. z. Dr. Łoś.

Seminaryum słowiańskie, 2 godz. tygodn. w soboty od 11—1, tamże; Tenże.

Piśmiennictwo staroruskie (okres domongolski), 3 godz. tygodniowo,

w czwartki od 12—1 i w soboty od 2—4 w sali Nr. 32; Docent pryw. Dr. Janowski.

Objaśnianie Eneidy Kotlareńskiego, 2 godz. tygodn. w dniach i godzinach później się oznaczyć mających, tamże; Tenże.

Wykład z fundacji XX. Lubomirskich: Historia Uniwersytetu Wileńskiego, 3 godz. tygodn. w poniedziałki, środy i czwartki od 4—5, sala później oznaczona będzie; Tenże.

J. J. Rousseau i powieść francuska w epoce Oświecenia, 2 godziny tygod. we wtorki i środy od 4—5 w sali Nr. 33; Doc. pryw. Dr. Mann.

Charakterystyka i wzajemny stosunek języków słowiańskich, 3 godz. tygod. we środy, czwartki i piątki od 4—5 w sali Nr. 40; Prof. p. n. Dr. Nitsch.

Słowiański akcent i iloczas, 2 godz. tygod., w poniedziałki i wtorki od 4—5, tamże; Tenże.

Objaśnianie Herzeja, ciąg dalszy (dla slawistów) 1 godz. tygodn., we wtorki od 6—7, w sali Nr. 41; Prof. p. n. Dr. Zdziechowski.

Objaśnianie wybranych utworów Lermontowa, 1 godz. tygodniowo, w poniedziałki od 6—7, tamże; Tenże.

Ueber Goethes Leben und Werke, 3 godziny tygodn., w czwartki, piątki i soboty od 3—4, w sali Nr. 39; c. k. Radca Dworu Prof. p. z. Dr. Creizenach.

Ueber das höfische Epos, 2 godziny tygodn. we wtorki i środy od 12—1 w sali Nr. 41; Tenże.

Uebungen des germanistischen Seminars:

1) *Uebungen für Anfänger*, 1 g. tyg., w środy od 6—7, tamże; Tenże.

2) *Grammatische Uebungen*, 1 godz. tygodn., w czwartki od 12—1, tamże; Tenże.

3) *Literarhistorische Uebungen*, 1 godzina tygodniowo, w środy od 7—8, tamże; Tenże.

Literatura angielska w epoce klasycyzmu, 3 godziny tygodn., w poniedziałki, wtorki i środy od 3—4, w sali Nr. 32; Prof. p. n. Dr. Dyboski.

Beowulf, 2 godz. tygodn., we czwartki i piątki od 4—5, tamże; Tenże.

Składnia francuska z uwzględnieniem innych romańskich, 3 godz. tygodn., w poniedziałki, wtorki i środy od 9—10, w sali Nr. 32; Prof. p. n. Dr. Stroński.

Najstarsza literatura włoska i Dante, 2 godziny tygodniowo, we czwartki i piątki od 9—10, tamże; Tenże.

Seminaryum romanistyczne: teksty starofrancuskie, 2 godz. tygodn. w poniedziałki od 4—6 w sali seminaryum; Tenże.

Nauka języków nowszych i stenografii.

- Kurs elementarny języka angielskiego*, 2 godz. tygod., we wtorki i piątki od 2—3, w sali Nr. 35; Lektor Dziewicki,
- Ćwiczenia ustne i piśmienne*, 2 godziny tygodniowo, w środy i soboty od 2—3, tamże; Tenże.
- Tłumaczenie i objaśnianie autorów klasycznych*, 2 godziny tygodniowo, w poniedziałki i czwartki od 2—3, tamże; Tenże.
- Kurs praktyczny języka francuskiego:*
- Oddział I.: Nauka praktyczna zasad ogólnych języka francuskiego*, 3 godziny tygodn., w poniedziałki środy i czwartki od 2—3, w sali Nr. 40; Lektor Rongier.
- Oddział II.: Ćwiczenia gramatyczne*, 1 godzina tygod., we wtorki od 2—3, tamże; Tenże.
- Ćwiczenia konwersacyjne, Gallicyzmy*, 1 godz. tygodniowo, w piątki od 2—3, tamże; Tenże.
- Czytanie, tłumaczenie i objaśnienie autorów klasycznych*, 1 godzina tygodniowo, w soboty od 2—3, tamże; Tenże.
- Écrivains contemporains*, 2 godz. tygodn., w poniedziałki i środy od 3—4, tamże; Tenże.
- Ćwiczenia konwersacyjne w języku niemieckim*, 2 godz. tygodniowo, we wtorki od 6—8, w sali Nr. 31; Lektor Ippold.
- Ćwiczenia piśmienne w języku niemieckim*, 2 godziny tygodniowo, w czwartki od 6—8, tamże; Tenże.
- Elementarna nauka języka ruskiego*, 2 godz. tygodn., w poniedziałki od 6—8, w sali Nr. 32; Lektor Lepki.
- Wybrane utwory Kulisza, Wstęp i objaśnienia*, 2 godz. tygodniowo, w czwartki od 6—8, tamże; Tenże.
- Chorwacka poezya trubadurska XVI i XVII w. (Czytanie i objaśnianie)*, 2 godz. tygodn., w poniedziałki i czwartki od 4—5, w sali Nr. 35; Lektor Tad. Stan. Grabowski.
- Kurs praktyczny języka serbo-chorwackiego*, 2 godziny tygodniowo, we wtorki od 6—7 $\frac{1}{2}$, tamże; Tenże.
- Z dziejów czeskiego romantyzmu: Vítěslav Hálék. (Czytanie i objaśnianie)*, 2 godz. tygodn. w piątki od 6—7 $\frac{1}{2}$, tamże; Tenże.
- Stenografia polska*, 2 godz. tygod., w czwartki od 5—7 w sali Nr. 32; Lektor Nennel.
- Początkowa nauka języka rosyjskiego*, 2 godziny tygod. we wtorki od 2—4 w sali Nr. 32; Doc. pryw. Lektor Dr. Janowski.
- Objaśnianie »Eugeniusza Oniegina«*, 2 godz. tygodn., które później oznaczone będą; Tenże.

- Praktyczny kurs języka włoskiego dla początkujących*, 2 godz. tygod. w środy i soboty od 2—3, w sali Nr. 31; Lektor Giannini.
- Praktyczny kurs języka włoskiego dla starszych*, 2 godziny tygodn., w poniedziałki i czwartki od 2—3, tamże; Tenże.
- Cwiczenia praktyczne języka litewskiego*, 2 godz. tygod.; Lektor Józef Herbaczewski.
- Czytanie i objaśnianie tekstów*, 2 godz. tygod. Sala i godziny będą oznaczone później; Tenże.

Nauki matematyczne i przyrodnicze.

- Wstęp do geometrii analitycznej*, 3 godz. tygodn., w poniedziałki, środy i piątki od 9—10, w sali wykładowej seminarium matematycznego, ul. św. Anny 12; Prof. p. z. Dr. Żorawski.
- Geometria różniczkowa krzywych płaskich i przestrzennych*, 2 godz. tygodn., we wtorki i czwartki od 9—10, w pracowni seminar. matemat.; Tenże.
- W seminarium matematycznym dodatkowe rozdziały i ćwiczenia z zakresu geometrii różniczkowej w płaszczyźnie*, 2 godziny tygod. w soboty od 8—10, tamże; Tenże.
- W seminarium matematycznym ze współudziałem Dr. A. Rosenblatta. Ćwiczenia z geometrii analitycznej dla młodszych słuchaczy*, 2 godziny tygod., tamże; Tenże.
- W seminarium matematycznym ze współudziałem Dr. A. Rosenblatta. Pewne rozdziały i ćwiczenia z teorii równań różniczkowych zwyczajnych*, 2 godz. tygodn., tamże; Tenże.
- Wykłady matematyki dla przyrodników ze współudziałem p. Włodzimierza Stożka* 5 godz. tygod., tamże; Tenże.
- Ogólne zasady analizy matematycznej* 3 godz. tygodn., w poniedziałki, środy i piątki od 8—9 w sali wykładowej Sem. matemat.; Prof. p. z. Dr. Zaremba.
- Ćwiczenia z zakresu powyższych wykładów w seminarium matemat.* 2 godz. tyg. we środy od 4—6, tamże; Tenże.
- Wstęp do ogólnej teorii równań fizyki*, 2 godz. tygod., we wtorki i czwartki od 8—9; tamże; Tenże.
- Wstęp do analizy*, ze współudziałem Dra Hoborskiego, 5 godzin tygodn., tamże; Tenże.
- Rachunek prawdopodobieństwa*, 3 godz. tygodniowo w poniedziałki, środy i piątki od 9—10 w sali wykładowej seminarium matemat. Prof. p. z. Dr. Sleszyński.
- Teoria wyznaczników*, 2 godz. tygodn., we wtorki i czwartki od 9—10, tamże; Tenże.

- Wstęp do metodologii matematyki*, 2 godz. tygodn. w soboty od 5—7, tamże; Tenże.
- Mechanika niebieska*, 3 godziny tygodniowo, w poniedziałki, wtorki i środy od 10—11 w sali Nr. 31; Prof. p. z. Dr. Rudzki.
- Statyka i dynamika atmosfery*, 2 godz. tygod. we czwartki i piątki od 10—11, tamże; Tenże.
- Fizyka doświadczalna, część I.*, 5 godz. tygod., codziennie z wyjątkiem sobót, od 10—11 w amfiteatrze Zakładu fizycznego; Prof. p. z. Dr. Witkowski.
- Ćwiczenia w pracowni fizycznej dla początkujących*, 4 godz. tygodn., w soboty od 9—1, tamże; Tenże.
- Ćwiczenia w pracowni fizycznej dla starszych* (wspólnie z Prof. Zakrzewskim,) codziennie liczy się za 4 godz., tamże, Tenże.
- Termodynamika ogólna, Hydrodynamika i Teoria sprężystości*, 5 godzin tygodn., w poniedziałk, wtorki, środy, czwartki i piątki od 11—12, w sali III nowego Zakładu fizycznego (na II piętrze); Prof. p. z. Dr. Natanson.
- Fizyka doświadczalna dla rolników*, 4 godz. tygodn., w poniedziałki, wtorki, środy i czwartki od 10—11, w Zakładzie fizycznym; Prof. p. n. Dr. Zakrzewski.
- Teoria elektronowa*, 2 godz. tygodniowo, we wtorki i czwartki od 12—1, tamże; Tenże.
- Ćwiczenia w pracowni fizycznej dla starszych*, wspólnie z Prof. Witkowskim, Tenże.
- Teoria kinetyczna gazów* (kurs elementarny dla fizyków i chemików) 2 godz. tygodn., we wtorki i czwartki od 6—7 po poł. w sali I nowego Zakładu fizycznego; Doc. pryw. Dr. Loria.
- Nauki matematyczne w Polsce po koniec XVII stulecia*, 2 godziny tygodn., w czwartki i piątki od 4—5, w sali Nr. 31; Prof. p. n. Dr. Birkenmajer.
- Isaac Newton, życie i dzieła*, 1 godzina tygodn., w piątki od 5—6, tamże; Tenże.
- Lektura i objaśnienie dawnych zabytków piśmiennictwa matemat.*, 2 godz. tygodn., w soboty od 4—6, tamże; Tenże.
- Chemia nieorganiczna* 5 godz. tygodniowo, codziennie prócz sobót, od 11—12, w I. Zakładzie chemicznym; Prof. p. z. Dr. Olszewski.
- Ćwiczenia chemiczne dla chemików i farmaceutów*, 15 godzin tygodniowo, codziennie prócz sobót od 3—6, tamże; Tenże.
- Ćwiczenia chemiczne dla przyrodników*, 9 godzin tygodn., w poniedziałki, wtorki i środy od 3—6, tamże; Tenże.
- Chemia organiczna* (część II.) Związki cyklowe, 3 godz. tygod. w po-

- niedziałki, wtorki i środy od 9—10, w Zakładzie chemicznym; Prof. p. z. Dr. Dziewoński.
- Chemia techniczna* (dział połączeń organicznych) 2 godz. tygodn. we czwartki i piątki od 9—10, tamże; Tenże.
- Ciała promieniotwórcze*, 1 godzina tygodn., w Zakładzie chemicznym w Coll. juridicum, we czwartki od 6—7 wieczór; Prof. p. n. Dr. Bruner.
- Teorya szczegółowa chemii analitycznej* (wraz z konwersatoryum) 4 godz. tygodn., w poniedziałki, wtorki, środy i czwartki od 9—10, tamże; Tenże.
- Technologia chemiczna* (Wielki przemysł nieorganiczny) w poniedziałki, środy i piątki od 10—11, tamże; Tenże.
- Ćwiczenia chemiczne dla farmaceutów*, 15 godzin tygodn. codziennie z wyjątkiem sobót od 3—6, tamże; Tenże.
- Ćwiczenia chemiczne dla chemików i przyrodników*, 15 godz. tygodn. codziennie od 3—6, tamże; Tenże.
- Metody chemii organicznej*, 1 godz. tygodn., w poniedziałki od 6—7, w sali 33; Doc. pryw. Dr. Lampe.
- Historyczny szkic poglądów chemicznych ze szczególnem uwzględnieniem chemii organicznej*, 1 godz. tygodn. w piątki od 6—7, tamże; Tenże.
- Związki heterocyklowe ze szczególnem uwzględnieniem alkaloidów*, 2 godz. tygodn.; Doc. pryw. Dr. Korczyński.
- Krystalografia*, 3 godz. tygodn., w poniedziałki, wtorki i środy od 8—9, (dla I i II roku) w Zakładzie mineralogicznym (Collegium minus) Prof. p. z. Dr. Morozewicz.
- Petrografia*, 2 godz. tygodn. w czwartki i piątki od 8—9 (dla III i IV roku), tamże; Tenże.
- Synteza minerałów i skał*, 1 godz. tygodniowo w piątki od 11—12, (Collegium publicum, dla III i IV roku), tamże; Tenże.
- Pracownia mineralogiczna*, 15 godzin tygodniowo, codziennie prócz sobót od 3—6 (dla starszych) tamże; Tenże.
- Mineralogia fizyczna*, 3 godz. tygodn. w poniedziałki, wtorki i środy, od 9—10; Doc. pryw. Dr. Kreutz.
- Geologia ogólna część I* (dla przyrodników i geografów) 4 godziny tygodn. w poniedziałki, wtorki, środy i czwartki od 11—12; Prof. p. z. Dr. Szajnocha.
- Geologiczna budowa Polski*, 1 godz. tygodniowo w piątki od 11—12; Tenże.
- Pracownia geologiczna dla starszych* (wspólnie z Dr. Wójcikiem), 4 godz. tygodn., w czwartki i piątki od 3—5; Tenże.

- Paleontologia systematyczna. II Kregowce*, 3 godz. tygodn., w czwartki, piątki i soboty od 3—4 w sali wykładowej Gabinetu geolog.; Prof. p. n. Dr. Grzybowski.
- Ćwiczenia paleontologiczne*, 2 godz. tygodn., w pracowni paleontologicznej Grodzka 53; Tenże.
- Pracownia paleontologiczna*, (dla starszych) 6 godzin tygodniowo, tamże; Tenże.
- Budowa geologiczna Karpat polskich*, 1 godz. tygodniowo później oznaczyć się mająca, w sali wykł. Gab. geol.; Tenże.
- Geologia dla rolników*, 2 godz. tygodn., w poniedziałki od 3—4 w soboty od 12—1, w sali wykł. Gabinetu geol.; Doc. pryw. Dr. Wójcik.
- Ćwiczenia geologiczne dla rolników*, 2 godz. tygodn., w poniedziałki od 4—6, tamże; Tenże.
- Ćwiczenia geologiczne dla początkujących przyrodników*, 2 godziny tygodniowo, środy od 4—6, tamże; Tenże.
- Pracownia geologiczna dla starszych*, wspólnie z Prof. Dr. Szajnochą, 4 godz. tygodn. w czwartki i piątki od 4—6, tamże; Tenże.
- Geografia dynamiczna*, 2 godz. tygodn., w poniedziałki i czwartki od 4—5, w Gab. geol. Doc. pryw. Dr. Smoleński.
- Zarys antropogeografii Polski*, 2 godz. tygodn., we wtorki i czwartki od 2—3 sala Nr. 41; Doc. pryw. Dr. Sawicki.
- Śnieg, lodowce i krajobrazy lodowcowe*, 1 godz. tygodn. w piątki od 2—3, tamże; Tenże.
- Konwersatorium geograficzne*, 1 godz. tygodniowo w środy od 2—3, Sala zakładu archeologicznego; Tenże.
- Botanika ogólna*, 3 godz. tygodn., we wtorki, środy i czwartki, od 9—10, w Collegium agronomicum sala botaniczna; Prof. p. z. Dr. Janczewski.
- Ćwiczenia botaniczne dla rolników*, 2 godziny tygodniowo, w soboty od 11—1, tamże; Tenże.
- Ćwiczenia botaniczne dla przyrodników*, 3 godziny tygodn., w piątki od 10—1, tamże; Tenże.
- Pracownia botaniczna*, codziennie od 9—1, tamże; Tenże. (Czesne za 9 godz. tygodn.).
- Botanika ogólna*, 4 godz. tygodn. we wtorki, środy, czwartki i piątki od 5—6, sala Śniadeckich; Prof. p. z. Dr. Raciborski.
- Roślinność równikowa*, 1 godz. tygodn. w środy od 6—7, tamże; Tenże.
- Ćwiczenia dla początkujących, kurs I*, 4 godz. tygodn. w piątki od 9—1, w pracowni botanicznej; Tenże.

- Ćwiczenia dla starszych*, 6 godz. tygodn. w dniach od wykładów wolnych, tamże; Tenże.
- Konwersatorium botaniczne*, 1 godz. tygodn. w czwartki od 6—8, tamże; Tenże*).
- Glony i grzyby*, 2 godz. tygodniowo we wtorki i piątki od 3—4; emer. Prof. p. z. Dr. Rostafiński.
- Ogrodnictwo*, 2 godz. tygodn., Collegium agronomicum; Doc. pryw. Brzeziński.
- Ćwiczenia praktyczne z botaniki*, ilość godzin do późniejszego oznaczenia, tamże; Tenże.
- Fizjologia roślin*, 4 godz. tygodniowo, w poniedziałki, wtorki, środy i czwartki od 9—10, Collegium agronomicum II p.; Prof. p. z. Dr. Godlewski (senior).
- Ćwiczenia z chemii rolniczej*, 9 godz. tygodn., w poniedziałki, wtorki i piątki od 3—6, tamże; Tenże.
- Ćwiczenia chemiczne dla przyrodników o kierunku biologicznym*, 9 godzin tygodniowo w poniedziałki, wtorki i piątki, tamże; Tenże. (Zapisywać się mogą Ci, którzy już przyhajmniej jedno półrocze w laboratorium chemicznem pracowali).
- Ćwiczenia w fizjologii roślin* w godzinach dowolnych, liczy się za 9 godzin tygodniowo tamże; Tenże. (Zapisywać się można po osobistem porozumieniu się z profesorem).
- Biologia ogólna*, (część I) 3 godz. tygodn. we wtorki, środy i czwartki od 8—9; Prof. p. n. Dr. Siedlecki.
- Teoretyczne i praktyczne badania Szkarłupni (Echinodermata)*, 3 godziny tygodn. później mające się oznaczyć; Tenże.
- Wstęp do systematyki zoologicznej*, 1 godzina tygodniowo, w Zakładzie zoologicznym. (dzień i godzina oznaczona będzie później); Doc. pryw. Dr. Kulczyński.
- Anatomia porównawcza i histologia zwierząt domowych*, 3 godz. tygodn., w poniedziałki, wtorki, i środy, od 12—1 w sali wykładowej Zakładu anatomii porównawczej (św. Anny 6); Prof. p. z. Dr. Hoyer.
- Ćwiczenia anatomiczne*, 2 godziny tygodniowo, w soboty od 9—11; Tenże. (Taksa 4 względnie 2 korony). Ćwiczenia są dostępne tylko dla słuchaczy i słuchaczek zwyczajnych i nadzwyczajnych w ilości ograniczonej do 35 osób. — Równoległe ćwiczenia będzie prowadził Dr. E. Kiernik.

*) Ćwiczenia i konwersatorium odbywać się będą tylko w razie wypłaty dotacyi na założenie instytutu przez władze.

- Anatomia porównawcza ustroju nerwowego*, 2 godziny tygodniowo w czwartki i piątki od 10—11; Tenże.
- Pracownia dla samodzielnie pracujących codziennie*; Tenże. (Taksa 10 względnie 5 koron) Przyjęcie zależne jest od kierownika Zakładu i od miejsc wolnych.
- Antropologia*, 3 godz. tygod. w poniedziałki, środy i piątki od 10—11 w Zakładzie antropol. (Colleg. juridicum Grodzka 53); Prof. p. n. Dr. Talko-Hryniewicz.
- Antropometrya*, 2 godz. tygod. we wtorki i czwartki od 10—11, tamże; Tenże.
- Ćwiczenia antropometryczne na żywych*, w soboty od 9—12 rano (w szkołach Krakowa i Podgórze); Tenże.
- Biologia ogólna (część II)*, 2 godziny tygodn., w środy i czwartki od 12—1, w sali Zakładu zoologicznego; Prof. p. n. Dr. Siedlecki.
- Biologia ogólna (część III. — Pasożytyzm i pasożyty)*, 1 godz. tygod. w piątki od 12—1, tamże; Tenże.
- Embryologia szczegółowa ssaków ze szczególnem uwzględnieniem człowieka*, 2 godz. tygodn., we wtorki i piątki od 6—7 w sali Zakładu anatomii opisowej; Prof. p. n. Dr. Godlewski (jun.).
- Ćwiczenia embryologiczne*, 2 godz. tygodn. w piątki od 5—7; Tenże.
- Biologia wód*. 1 godz. tygodniowo w czwartki od 3—4; Doc. pryw. Dr. Wielowiejski.
- Porównawcza anatomia ryb*, 1 godz. tygod. w piątki od 3—4; Tenże.
- Hygiena szkolna dla kandydatów nauczycieli w szkołach średnich*, 2 godz. tygodn. Doc. pryw. Dr. Nitsch.

UWAGA: Prof. Dr. Bandrowski w tem półroczu wykładać nie będzie.

UWAGA: Co roku odbywają się w c. k. Stacji zoologicznej w Tryeście po dwa kursa zoologiczne i po dwa botaniczne: jeden podczas feryj wielkanocnych, drugi we wrześniu. Kursa zoologiczne prowadzi dyrektor Stacji, prof. Dr. J. Cori, botaniczne zaś — każdorazowy asystent botaniki.

Podanie o udzielenia miejsca muszą być poparte przez dyrektora zakładu, w którym proszący pracuje, i należy je wnosić do Kuratorji c. k. Stacji zoolog. w Tryeście najpóźniej do 1. lutego, względnie do 15. czerwca. Natomiast podania o zasiłek na podróż, również poparte przez dyrektora dotyczącego zakładu (zoologicznego lub botanicznego), należy wystosowywać do c. k. Ministerstwa Wyznań i Oświaty, a przysyłać je Kuratorji c. k. Stacji zool. w Wiedniu (Zakład zool.) w powyższych terminach.

Uczestnicy kursu powinni się zaopatrywać w mikroskop, w lupę planktonową i w narzędzia sekeyjne.

Wskazówki dla słuchaczy wydziału filozoficznego, zapisujących się na wykłady matematyczne i przyrodnicze.

Korzyść, którą słuchacz Uniwersytetu odnosi ze studyów, zależy w wysokim stopniu od tego, czy jest on należycie przygotowany do zrozumienia wykładów, na które uczęszcza; dlatego jest rzeczą pierwszorzędną wagi, aby uczeń, pragnący słuchać pewnych wykładów, przyswoił sobie pierwiej wiadomości, do ich zrozumienia potrzebne. Do tego celu prowadzi jedynie racjonalny rozkład wykładów na różne półrocza tak, ażeby jedno z nich dawało należyte przygotowanie do pojmowania drugich. Zapisywanie się w niewłaściwej kolej na rozmaite wykłady zmniejsza niepomniernie korzyści, czerpane przez ucznia ze studyów.

Kolegium profesorów wydziału filozoficznego, zauważywszy wielokrotnie, że uczniowie matematyki i nauk przyrodniczych, zwłaszcza na pierwszym roku swych studyów, popełniają bardzo rażące błędy w wyborze przedmiotów, uchwaliło podać im następujące wskazówki, któremi mogliby kierować się przy zapisywaniu się na wykłady i ćwiczenia z zakresu nauk matematycznych i przyrodniczych.

Wskazówki te zostały zredagowane w dwu formach: 1) ogólnej, obejmującej pożądaną całość wykształcenia fizyczno-matematycznego i przyrodniczego i 2) szczegółowej, podającej na każde półrocze wykaz wykładów, rzeczywiście zapowiedzianych. Wykazu takiego potrzebują przedewszystkiem nauki przyrodnicze, jako najliczniejsze i skutkiem tego nastęrczające najwięcej trudności co do ich pobierania w należytych porządku.

Ażeby ułatwić korzystanie z niniejszego poradnika, całokształt nauk matematyczno-przyrodniczych podzielono na trzy grupy: matematyczno-fizyczną, chemiczno-mineralogiczną i biologiczną.

A. Nauki matematyczno-fizyczne.

1. Uczniowie, poświęcający się studyom matematyczno-fizycznym, powinni zapisywać się w I. roku nauki na wykłady wstępu do wyższej analizy, na wykłady geometrii analitycznej i fizyki doświadczalnej, tudzież brać udział w seminariach matematycznych analizy i geometrii. Innych wykładów matematyki można słuchać dopiero w dalszych latach i to w następującym porządku: na roku II. rachunku całkowego, teorii funkcji, geometrii różniczkowej, na roku III. i IV. równań różniczkowych, rachunku waryacyjnego i t. d.

2. Wykładów fizyki teoretycznej mogą słuchać z korzyścią ci tylko uczniowie, którzy już poznali zasady analizy wyższej i geometrii. Studium fizyki teoretycznej powinno o ile możności rozpocząć

nać się od wysłuchania kursu mechaniki teoretycznej i termodynamiki. Po zapoznaniu się z tymi dwoma przedmiotami innych gałęzi fizyki teoretycznej można już słuchać w dowolnym porządku.

3. Wykładów astronomii i geofizyki słuchać można dopiero po zaznajomieniu się z rachunkiem różniczkowym i całkowym, tylko astronomii sferycznej słuchać można już nawet na roku I.

4. Uczniowie, oddający się studiom matematyczno-fizycznym, powinni też wysłuchać wykładów chemii. Najlepiej nadaje się do tego I. lub II. rok studyów.

B. Nauki chemiczno-mineralogiczne.

5. Wszyscy słuchacze, chcący poświęcić się studiom przyrodniczym, bez względu na to, czy obierają sobie kierunek chemiczno-mineralogiczny, czy chemiczno-fizyczny, czy też biologiczny, powinni koniecznie zaraz w I. roku swych studyów wysłuchać wykładów fizyki doświadczalnej (przez oba półrocza) i chemii, zarówno nieorganicznej w półroczu (zimowem i letniem) jak i organicznej (w półroczu letniem i zimowem r. II.).

6. Dla chemików i mineralogów jest bezwarunkowo niezbędne, a dla biologów bardzo pożądane poznanie elementów matematyki wyższej (geometrii analitycznej, rachunku różniczkowego i całkowego). Te studia wstępne powinny nastąpić jak najrychlej, a więc już na roku I. Również niezbędne dla chemików i mineralogów, a pożądane dla biologów jest zapoznanie się na wyższych latach studyów z elementami mechaniki i termodynamiki.

7. Wykładów chemii fizycznej i technicznej słuchać należy na roku III. po wysłuchaniu kursu fizyki doświadczalnej i chemii nieorganicznej i organicznej.

8. Na ćwiczenia chemiczne i fizyczne nie należy zapisywać się przed wysłuchaniem kursów chemii i fizyki, a więc w żadnym razie na I. roku studyów, natomiast wszyscy słuchacze nauk przyrodniczych zarówno chemicy, fizycy lub mineralogowie jak niemniej i biologowie powinni uczęszczać na jedne i drugie ćwiczenia nie później jak w roku II. swych studyów i powinni co najmniej przez dwa półrocza brać w nich udział¹⁾.

9. Krytalografii słuchać można w roku I., zapisując się jednocze-

¹⁾ Wszyscy przyrodnicy powinni bezwarunkowo przerobić przepisane ćwiczenia fizyczne i chemiczne. Osoby, któreby tego nie uczyniły, nie będą dopuszczane do egzaminu państwowego. Ażeby uzyskać miejsce w pracowni chemicznej, należy wpieryw złożyć kolokwium z ogólnego kursu chemii nieorganicznej.

śnie na wykłady geometrii analitycznej i trygonometrii sferycznej¹⁾. Słuchanie mineralogii winno być poprzedzone przez zapoznanie się z chemią nieorganiczną i fizyką doświadczalną, a w szczególności przez praktyczne obeznanie się z metodami chemii analitycznej i optyki. Nauka ta ma być zatem pobierana w roku II, względnie III. Petrografii, zamykającej cykl nauk mineralogicznych, słuchać należy dopiero na roku III. lub IV., po przyswojeniu sobie metod krystalografii i mineralogii.

10. Geologii, geofizyki i geografii fizycznej słuchać można dopiero po zapoznaniu się z chemią, fizyką i mineralogią, a więc na roku III. względnie IV.

C. Nauki biologiczne.

11. Botaniki i zoologii ogólnej słuchać należy dopiero na II. roku, a wykładów szczegółowych z tych przedmiotów na roku III. i IV., aby jak najlepiej wyzyskać I. rok studyów na zaznajomienie się z matematyką, fizyką i chemią (nieorganiczną i organiczną), jako podstawami wszelkich studyów przyrodniczych.

12. Wykładów paleontologii słuchać można nie wcześniej jak w roku III. i IV.

13. Fیزیologii roślin należy słuchać po wysłuchaniu wykładów fizyki, chemii i botaniki ogólnej, a więc dopiero w roku III.

14. Wykładów biologii najwłaściwiej słuchać na roku IV., t. j. już po wysłuchaniu botaniki i zoologii ogólnej, tudzież fizyologii,

15. Wszyscy słuchacze bez względu na dział wiedzy, któremu się poświęcają, powinni słuchać w III. i IV. roku wykładów teoretycznych z filozofii przyrody i filozoficznej krytyki ogólnych zagadnień przyrodniczych.

16. Zarówno chemicy jak i biologowie powinni, o ile do tego nadarzy się sposobność, słuchać wykładów chemii biologicznej, jednak nie pierwiej jak po wysłuchaniu wykładów chemii nieorganicznej i organicznej, a więc co najwcześniej na roku II.

17. Biologowie słuchać też koniecznie powinni wykładów anatomii, fizyologii, embryologii i antropologii. Najlepszą do tego sposobność dają wykłady tych przedmiotów na wydziale lekarskim. Ci z biologów, którym te wykłady wydają się za obszerne i zbyt szczegółowe, powinni co najmniej wysłuchać anatomii i fizyologii zwierząt domowych, odbywających się na wydziale filozoficznym dla rolników.

¹⁾ Z zasadami trygonometrii sferycznej zapoznać się można na wykładach astronomii sferycznej (porównaj p. 3).

Wykładów anatomii można słuchać na roku I. lub II., wykładów fizjologii i embryologii najlepiej dopiero na r. III.

18. W ćwiczeniach botanicznych, zoologicznych i zootomicznych najwłaściwiej brać udział w roku III. i IV. po wysłuchaniu wykładów teoretycznych z botaniki, zoologii i anatomii. W ćwiczeniach z anatomii zwierząt domowych można brać udział równoległe z wykładami tegoż przedmiotu.

UWAGA. W przypadkach wątpliwych powinni słuchacze zasięgać rady profesorów.

Ogólny schemat słuchania nauk przyrodniczych na różnych półroczach, z dodaniem przedmiotów ogólnie kształcących, byłby zatem następujący:

ROK I.

Półrocze 1 (zimowe).

Matematyka dla przyrodników I.
Fizyka doświadczalna I.
Chemia nieorganiczna I.
Krystalografia geometryczna.
Anatomia zwierząt domowych.
Ćwiczenia krystalograficzne.
• z anatomii zwierząt domowych.

Półrocze 2 (letnie).

Matematyka dla przyrodników II.
Fizyka doświadczalna II.
Chemia nieorganiczna II.
Krystalografia fizyczna.
Chemia organiczna (kurs ogólny).
Ćwiczenia krystalograficzne.
Wstęp do mineralogii.

Przedmioty ogólno-kształcące: filozofia, język polski, literatura polska, język niemiecki itp., których można słuchać dowolnie na rozmaitych półroczach.

ROK II.

Półrocze 3 (zimowe).

Chemia analityczna.
Chemia składników jestestw ożywionych.
Specjalne działy fizyki: termodynamika, elektryczność etc., (dla przyszłych chemików).
Mineralogia ogólna I.
Zoologia ogólna I.
Botanika ogólna I.
Anatomia człowieka I.
Ćwiczenia chemiczne.
• fizyczne.
• mineralogiczne.

Półrocze 4 (letnie).

Mineralogia ogólna II.
Zoologia ogólna II.
Botanika ogólna II.
Anatomia człowieka II.
Anatomia porównawcza I. (Histologia).
Ćwiczenia fizyczne.
• chemiczne.
• mineralogiczne i wycieczki histologiczne.

ROK III.

Dwa pierwsze lata studyów powinny być użyte na zdobycie ogólnego, podstawowego wykształcenia przyrodniczego, wymaganego od wszystkich kandydatów stanu nauczycielskiego. Poczynając od roku III. mogłaby zatem nastąpić specjalizacja studyów przyrodniczych bądź w kierunku chem.-mineral., bądź też w kierunku biologicznym.

A) Kierunek chemiczno-mineralogiczny.

Półrocze 5 (zimowe).

Chemia fizyczna I.
 Chemia techniczna I.
 Petrografia I.
 Geologia I. (fizyczna).
 Paleontologia I.
 Geografia fizyczna.
 Ćwiczenia chemiczne.
 » petrograficzne.
 » geologiczne.

Półrocze 6 (letnie).

Chemia fizyczna II.
 Chemia techniczna II.
 Petrografia II.
 Geologia II. (historyczna).
 Geografia fizyczna.
 Ćwiczenia chemiczne.
 » petrograficzne i wycieczki.
 » geologiczne i wycieczki.

B) Kierunek biologiczny.

Półrocze 5 (zimowe).

Fizjologia roślin.
 Fizjologia zwierząt.
 Embryologia.
 Geologia I.
 Paleontologia I.
 Specjalne wykłady z zakresu anatomii porównawczej, zoologii, botaniki etc.
 Ćwiczenia zoologiczne.
 » botaniczne.
 » embryologiczne.

Półrocze 6 (letnie).

Embryologia kręgowców.
 Anatomia porównawcza II.
 Geologia II.
 Specjalne wykłady z zakresu anatomii porównawczej, zoologii, botaniki, embryologii etc.
 Ćwiczenia zoologiczne.
 » botaniczne.
 » embryologiczne.

ROK IV.

A) Kierunek chemiczno-mineralogiczny.

Półrocze 7 (zimowe).

Chemia fizyczna (działy specjalne).
 » techniczna III.
 Specjalne działy mineralogii.
 Specjalne wykłady z geologii.
 Paleontologia II.
 Geofizyka.

Filozofia przyrody.
 Psychologia i metodologia nauk przyr.
 Pedagogika.
 Ćwiczenia chemiczne.
 » mineralogiczne i wycieczki.
 » geologiczne i wycieczki.
 » paleontologiczne.

Półrocze 8 (letnie).

Chemia techniczna IV.
 Specjalne działy chemii fizycznej.
 » » mineralogii.
 » » geologii.
 Paleontologia III. (specjalne działy
 i wycieczki).
 Geofizyka.

Filozofia przyrody.
 Psychologia i metodologia nauk przy-
 rodniczych.
 Pedagogika.
 Ćwiczenia chemiczne.
 » mineralogiczne.
 » geologiczne i wycieczki.
 » paleontolog. i wycieczki.

B) Kierunek biologiczny.

Półrocze 7 (zimowe).

Biologia I.
 Specjalne działy anatomii porówn.,
 zoologii, botaniki, embriologii.
 Mikrobiologia I.
 Fizjologia człowieka I.
 Antropologia.
 Paleontologia III.
 Filozofia przyrody.
 Psychologia i metodologia nauk przy-
 rodniczych.
 Pedagogika.
 Ćwiczenia botaniczne.
 » zoologiczne.
 » embriologiczne.

Półrocze 8 (letnie).

Biologia II.
 Specjalne działy nauk biologicznych.
 Mikrobiologia II.
 Fizjologia człowieka II.
 Paleontologia (specjalne działy i wy-
 cieczki).
 Antropologia.
 Filozofia przyrody.
 Psychologia i metodologia nauk przy-
 rodniczych.
 Pedagogika.
 Ćwiczenia botaniczne.
 » zoologiczne.
 » embriologiczne.

 Studium rolnicze.

Rok I. (Półrocze I).

- Geometria wykreslna*, 2 godz. tygodniowo, w poniedziałki od 8—10;
 Asystent Dr. Gołogurski.
Fizyka doświadczalna, cz. I., 4 godziny tygodniowo, w poniedziałki,
 wtorki środy i czwartki od 10—11; Prof. p. n. Dr. Zakrzewski.
Chemia nieorganiczna, 5 godzin tygodn., codziennie z wyjątkiem
 sobót od 11—12; Prof. p. z. Dr. Olszewski.
Botanika ogólna, 3 godziny tygodn., we wtorki, środy i czwartki
 od 9—10; Prof. p. z. Dr. Janczewski.
Anatomia i histologia zwierząt domowych, 3 godziny tygodn. w po-
 niedziałki, wtorki i środy od 12—1; Prof. p. z. Dr. Hoyer.
Geodezya, 2 godziny tygodn., w czwartki i piątki od 12—1; Prof.
 p. z. Sikorski.
Ćwiczenia zootomiczne, 2 godziny tygodn. w soboty od 9—11; Prof.
 p. z. Dr. Hoyer i asystent Dr. Kiernik.

Ćwiczenia botaniczne, 2 godz. tygod., w soboty od 11—1; Prof. p. z. Dr. Janczewski i Docent pryw. Brzeziński.

Ćwiczenia rysunkowe i z geometrii wykreślnej, 3 godziny tygodn. w piątki od 8—11; Asystent Dr. Gołogurski.

Rok II. (Półrocze III).

Geologia ogólna, 2 godziny tygodniowo, w poniedziałki od 8—9, w soboty od 12—1; Docent pryw. Dr. Wójcik.

Hodowla zwierząt domowych, (część I), 3 godzin tygodniowo, w poniedziałki wtorki i środy od 12—1; Prof. p. z. Dr. Klecki.

Mechanika rolnicza (część I); 3 godz. tygodniowo, we wtorki, środy i czwartki od 8—9; Asystent Dr. Gołogurski.

Budownictwo wiejskie, (część I), 2 godz. tygod., w soboty od 3—5; Inżynier Kuhl.

Ekonomia polityczna, 4 godz. tygodniowo, w środy, czwartki, piątki i soboty od 11—12; Prof. p. z. Dr. Czerkawski.

Fizjologia roślin, 4 godziny tygodniowo, w poniedziałki, wtorki, czwartki i piątki od 9—10; Prof. p. z. Dr. Godlewski.

Chemia biologiczna, 2 godz. tygodniowo, w poniedziałki i wtorki od 10—11; Docent pryw. Dr. Rogoziński.

Fizjologia zwierząt domowych, 2 godz. tygodn., w czwartki i piątki od 10—11; Tenże.

**Patologia roślin*, 2 godz. tygod., w poniedziałki i wtorki od 11—12; Docent pryw. Brzeziński.

**Roboty ziemne*, 1 godzina tygodniowo, w piątki od 8—9; Prof. p. z. Sikorski.

Ćwiczenia chemiczne, 9 godz. tygodniowo, w środy, czwartki i piątki od 3—6; Prof. p. z. Dr. Dziewoński.

Ćwiczenia i demonstracje geologiczne, 2 godz. tygod., w poniedziałki od 3—5; Docent pryw. Dr. Wójcik.

Ćwiczenia w budownictwie wiejskim, 2 godz. tygodn., w soboty od 9—11; Inżynier Kuhl.

Rok III. (Półrocze V).

Ekonomia rolnicza, 6 godz. tygodn., w poniedziałki i wtorki od 9—10, w czwartki od 8—10, w piątki od 8—9, w soboty od 9—10; Prof. p. n. Dr. Surzycki.

Szczegółowa uprawa roślin, 3 godz. tygodniowo, we wtorki i środy od 11—12, w czwartki od 10—11; Prof. p. n. Dr. Rogóyski.

O nawozach pomocniczych, 2 godziny tygodniowo, w środy i piątki od 9—10; Prof. p. z. Dr. Jentys.

- Ogrodnictwo i sadownictwo*, 2 godz. tygodniowo, we wtorki i środy od 10—11; Doc. pryw. Brzeziński.
- Encyklopedia leśnictwa*, 2 godziny tygodn., w poniedziałki i soboty od 10—11; St. Radca leśnictwa Nowicki.
- Technologia rolnicza*, 3 godz. tygodn., we wtorki, czwartki, i piątki od 12—1; Prof. p. z. Dr. Marchlewski.
- Weterynaryja*, 2 godziny tygodn., w poniedziałki i wtorki od 8—9; Prof. p. z. Dr. Nowak.
- Nauka skarbowości*, 2 godz. tygodniowo w poniedziałki od 11—12, w piątki od 10—11; Prof. p. n. Dr. Krzyżanowski.
- Melioracje rolnicze*, 2 godz. tygodn., w czwartki i piątki od 11—12; Prof. p. z. Sikorski.
- Rybactwo*, 2 godziny tygodn., w soboty od 8—9 i od 4—5; Dr. Staff.
- Konwersatoryum z ekonomii rolniczej*, 2 godziny tygodn., w środy 3—5; Prof. p. n. Dr. Surzycki.
- Konwersatoryum o uprawie roślin*, 2 godz. tygodn., we czwartki od 3—5; Prof. p. n. Dr. Rogóyski.
- Konwersatoryum z hodowli zwierząt domowych*, 2 godz. tygodniowo, w soboty od 11—1; Prof. p. z. Dr. Klecki.
- Demonstracje weterynaryjne*, 1 godz. tygodn., w środy od 8—9; Prof. p. z. Dr. Nowak.
- **Ćwiczenia chemiczno-rolnicze*, 9 godzin tygodniowo, w poniedziałki, wtorki i piątki od 3—6; Prof. p. z. Dr. Godlewski.
- * Tym znakiem oznaczone ćwiczenia są nieobowiązkowe.
-

WYKAZ ZAKŁADÓW

c. k. Uniwersytetu Jagiellońskiego.

- 1) *Biblioteka*, pod kierunkiem i dozorem Bibliotekarza Dra Fryderyka Papéego, w Collegium Nowodworskiem ul. św. Anny 12, otwartą jest na użytek publiczny codziennie z wyjątkiem dni świątecznych i czwartków od 9—1 przedpołudniem i od 4—7 popołudniu. W sierpniu Biblioteka zamknięta, we wrześniu otwarta tylko w godzinach przedpołudniowych.

Zakłady Wydziału teologicznego.

- 2) *Seminaryum filozofii chrześcijańskiej wraz z biblioteką*, pod kierunkiem i dozorem X. Prof. Dra Gabryła w Collegium novum.
- 3) *Seminaryum historii kościelnej wraz z biblioteką*, pod kierunkiem i dozorem, tamże.
- 4) *Seminaryum nauk biblijnych Nowego Testamentu wraz z biblioteką* pod kierunkiem i dozorem X. Prof. Dra Kaczmarczyka tamże.
- 5) *Seminaryum studyum biblijnego Starego Testamentu wraz z biblioteką*, pod kierunkiem i dozorem X. Dra Korzonkiewicza, tamże.
- 6) *Seminaryum prawa kanonicznego wraz z biblioteką*, pod kierunkiem i dozorem X. Prof. Dra Gromnickiego, tamże.
- 7) *Seminaryum teologii moralnej wraz z biblioteką*, pod kierunkiem X. Prof. Dra Mazanka, tamże.

Zakłady Wydziału prawniczego.

- 8) *Seminaryum prawnicze wraz z biblioteką*, pod kierunkiem i dozorem Prof. Dra Krzymuskiego, w Collegium novum.

Zakłady Wydziału lekarskiego.

- 9) *Gabinet i prosektoryum anatomiczne*, pod kierunkiem i dozorem Prof. Dra Kostaneckiego, w zakładzie anatomicznym, ul. Kopernika, 12.
- 10) *Zakład fizjologiczny*, pod kierunkiem i dozorem Prof. Dra Cybulskiego, w Collegium medicum.

- 11) *Zakład histologiczny*, pod kierunkiem i dozorem Prof. Dra Ma-ziarskiego, ul. Wielopole Nr. 15.
- 12) *Zakład farmakologiczny*, pod kierunkiem i dozorem Prof. Dra Łazarskiego, tamże.
- 13) *Zakład chemii lekarskiej*, pod kierunkiem i dozorem Prof. Dra Marchlewskiego, ul. Kopernika, 17.
- 14) *Gabinet i prosektoryum patologiczno-anatomiczne*, pod kierunkiem i dozorem Rady Dworu Prof. Dra Browicza, w Collegium medicum.
- 15) *Zakład patologii ogólnej i doświadczalnej*, pod kierunkiem i dozorem Prof. Dra Kleckiego, tamże.
- 16) *Klinika lekarska*, pod kierunkiem i dozorem Prof. Dra Jaworskiego, ul. Kopernika 15.
- 17) *Klinika chirurgiczna*, pod kierunkiem i dozorem Prof. Dra Kadera, ul. Kopernika, 40.
- 18) *Gabinet anatomiczno-chirurgiczny*, pod kierunkiem i dozorem Prof. Dra Kadera, tamże.
- 19) *Klinika okulistyczna*, pod kierunkiem i dozorem Rady Dworu Prof. Dra Wicherkiewicza, ul. Kopernika, 40.
- 20) *Klinika położnicza*, jako też *Klinika chorób kobiet*, pod kierunkiem i dozorem Prof. Dra Rosnera ul. Kopernika, 7.
- 21) *Pracownia położniczo-ginekologiczna*, pod kierunkiem i dozorem Prof. Dra Rosnera, tamże.
- 22) *Klinika chorób dzieci*, pod kierunkiem i dozorem Prof. Dra Lewkowicza, w szpitalu św. Ludwika, ul. Strzelecka, 2.
- 23) *Klinika chorób wenerycznych i skórnych*, pod kierunkiem i dozorem Prof. Dra Reissa, w szpitalu św. Łazarza.
- 24) *Zakład medycyny sądowej*, pod kierunkiem i dozorem Prof. Dra Wachholza, w Collegium medicum.
- 25) *Zakład higieny*, pod kierunkiem i dozorem Prof. O. Bujwida, ul. Lubicz.
- 26) *Zakład weterynaryi*, pod kierunkiem i dozorem Prof. Dra Nowaka, ul. św. Jana, 20.
- 27) *Oddział laryngologiczny*, służący jako klinika laryngologiczna, pod kierunkiem i dozorem Prof. Dra Pięniążka, w szpitalu św. Łazarza.
- 28) *Ambulatoryum chorób nerwowych i umysłowych*, pod kierunkiem i dozorem Prof. Dra Piltza, w gmachu kliniki okulistycznej.
- 29) *Ambulatoryum dentystyczne*, pod kierunkiem i dozorem Prof. Dra Łepkowskiego, Rynek główny, 22.

Zakłady Wydziału filozoficznego.

- 30) *Observatorium astronomiczne*, pod kierunkiem i dozorem Prof. Dra Rudzkiego, ul. Kopernika, 25.
- 31) *Zakład fizyczny*, pod kierunkiem i dozorem Prof. Dra Witkowskiego, w Collegium physicum, ul. św. Anny, 6.
- 32) *Zakład chemiczny I-szy*, pod kierunkiem i dozorem Prof. Dra Olszewskiego, w gmachu chemicznym przy plantach, 22.
- 33) *Zakład chemiczny II-gi*, pod tymczasowym kierunkiem i dozorem Prof. Dra Brunera, tamże.
- 34) *Zakład chemii rolniczej*, pod kierunkiem i dozorem Prof. Dra Godlewskiego, w Collegium agronomicum, ul. Żabia.
- 35) *Zakład mineralogiczny*, pod kierunkiem i dozorem Prof. Dra Morozewicza, w Collegium minus, ul. Gołębia, 11.
- 36) *Gabinet geologiczny*, pod kierunkiem i dozorem Prof. Dra Szajnochy, w Collegium physicum, ul. św. Anny, 6.
- 37) *Ogród botaniczny i pracownia botaniczna*, ul. Kopernika, 25.
- 38) *Pracownia anatomii i fizjologii roślin*, pod kierunkiem i dozorem Prof. Dra Janczewskiego, w Collegium agronomicum, ul. Żabia.
- 39) *Gabinet zoologiczny*, pod kierunkiem i dozorem Prof. Dra Wierzejskiego, w Collegium physicum, ul. św. Anny, 6.
- 40) *Zakład anatomii porównawczej*, pod kierunkiem i dozorem Prof. Dra Hoyera, tamże.
- 41) *Gabinet połączonych zbiorów historii sztuki i archeologii*, pod zarządem i dozorem Prof. Dra Bienkowskiego i Prof. Dra Mycielskiego, w Collegium novum.
- 42) *Gabinet geograficzny*, pod kierunkiem i dozorem Prof. Dra Szwarzenberg-Czernego, tamże.
- 43) *Zakład hodowli zwierząt*, pod kierunkiem i dozorem Prof. Dra Kleckiego, w Collegium agronomicum, ul. Żabia.
- 44) *Zakład inżynierii rolniczej*, pod kierunkiem i dozorem Prof. Inż. Sikorskiego, tamże.
- 45) *Zakład nauki o hodowli roślin i rolnictwie*, pod kierunkiem i dozorem Prof. Dra Rogoyskiego, tamże.
- 6) *Pole doświadczalne*, pod kierunkiem i dozorem Prof. Dra Rogoyskiego, na Prądniku.
- 47) *Stacya rolnicza doświadczalna*, pod kierunkiem i dozorem Prof. Dra Jentysa, ul. Łobzowska, 24.
- 48) *Seminaryum matematyczne*, pod kierunkiem Prof. Dra Żorawskiego i Prof. Dra Zaremby, ul. św. Anny, 12.
- 49) *Seminaryum historyczne z pracownią*, pod kierunkiem Prof.

Dra Czermaka i Prof. Dra Krzyżanowskiego w Collegium novum.

- 50) *Seminaryum i proseminaryum filologiczne*, pod kierunkiem Rady Dworu Prof. Dra Morawskiego, Prof. Dra Miodońskiego i Prof. Dra Sternbacha, ul. św. Anny 12.
- 51) *Seminaryum archeologii klasycznej*, pod kierunkiem Prof. Dra Bieńkowskiego, tamże.
- 52) *Seminaryum filologiczne słowiańskie*, pod kierunkiem Prof. Dra Łosia i Prof. Dra Chrzanowskiego, w Collegium novum.
- 53) *Seminaryum germanistyczne*, pod kierunkiem Prof. Dra Creizenacha. tamże.
- 54) *Seminaryum romańskie*, pod kierunkiem Prof. Dra Strońskiego, tamże.
- 55) *Seminarya filozoficzne*, ul. św. Anny 12, pod kierunkiem Prof. Dra Rubczyńskiego.
- 56) *Pracownia psychologii doświadczalnej*, pod kierunkiem i dozorem Prof. Dra Heinricha.
- 57) *Gabinet nauk pomocniczych histor.* (Coll. novum sala nr. 67) pod kierunkiem Prof. Dra St. Krzyżanowskiego.
- 58) *Zakład antropologiczny*, pod kierunkiem i dozorem Prof. Dra Talko-Hryncewicza. Coll. juridicum, Grodzka 53.

UWAGA. Uczniowie mogą w miarę potrzeby korzystać codziennie z wyżej wymienionych zakładów; inne zaś osoby, chcące je zwiedzić, winny się udać w tym względzie do właściwego Przełożonego. Warunki, pod którymi przyjmuje się uczniów do seminaryów, oznaczone są w statutach.

**Wykaz wykładów na Wydziale teologicznym
według godzin.**

Godziny wykładu		PRZEDMIOTY
od	do	
	9	Filozofia: Dla I roku: Logika i Noetyka, w poniedziałki i wtorki; Prof. p. z. X. Dr. <i>Gabryl</i> .
		Dla II i I roku: Filozofia przyrody, w środy i piątki; <i>Tenże</i> .
		Seminaryum: Lektura Summy św. Tomasza z Akwinu, w czwartki; <i>Tenże</i> .
		Historia ecclesiastica inde ab incunabulis usque ad saec. XVI, feria IV, V, VI; Profesor później będzie oznaczony.
8	10	Exegesis evangelii sec. Matthäum, Sabbato; Prof. p. n. X. Dr. <i>Kaczmarczyk</i> .
		De Deo uno et trino, de Deo creatore, de Verbo incarnato, Mariologia, fer. II, III; Prof. p. z. X. Dr. <i>Sieniatycki</i> .
		Historia ecclesiastica inde ab incunabulis usque ad saec. XVI, fer. III; Profesor później będzie oznaczony.
		Zasady i wzory wymowy Kaznodziejskiej, w poniedziałki i środy; Prof. p. n. X. Dr. <i>Bystrzowski</i> ,
		Rozbiór liturgii roku kościelnego z szczególnem zastosowaniem do wymowy kaznodziejskiej, we wtorki; <i>Tenże</i> .
		Cwiczenia seminaryjne, w soboty; Prof. p. z. X. <i>Zimmermann</i> .

Godziny wykładu		PRZEDMIOTY
od	do	
9	10	E dogmatica fundamentali tractatus: De existentia Dei, de religione, de Traditione et Scriptura s. fer.: II, III, IV, V, VI; Prof. p. z. X. Dr. <i>Gabryl</i> .
		De Deo uno et Trino de Deo creatore, de Verbo incarnato, Mariologia, fer. VI; Prof. p. z. X. Dr. <i>Sieniatycki</i> .
		Seminaryum Historii Kościelnej, w piątki; Profesor później będzie oznaczony.
		Seminaryum canonicum, w czwartki; Prof. p. z. X. Dr. <i>Gromnicki</i> .
		Rozbiór liturgii roku kościelnego z szczególnem zastosowaniem do wymowy kaznodziejskiej, w piątki; Prof. p. n. X. Dr. <i>Bystrzonowski</i> .
10	11	De Deo uno et trino, de Deo creatore, de Verbo incarnato, Mariologia, fer. IV, V; Prof. p. z. X. Dr. <i>Sieniatycki</i> .
		Introductio in ll. ss. N. T. fer. II, VI; Prof. p. n. X. Dr. <i>Kaczmarczyk</i> .
		Exegesis evangelii sec. Matthäum, fer. III; <i>Tenże</i> .
		Historia ecclesiastica inde ab incunabulis usque ad saec. XVI. fer. IV; Profesor później będzie oznaczony.
		Ius canonicum, w poniedziałki i czwartki; Prof. p. z. X. Dr. <i>Gromnicki</i> .
12	12	Chrześcijaństwo a kwestye społeczne w ciągu wieków, w soboty; Prof. p. z. X. <i>Zimmermann</i> .
		Gramatyka języka arabskiego, w soboty; Doc. pryw. X. Dr. <i>Golba</i> .
		Historia ecclesiastica inde ab incunabulis usque ad saec. XVI, fer. II; Profesor później będzie oznaczony.
		Ius canonicum, we wtorki, środy i piątki; Prof. p. z. X. Dr. <i>Gromnicki</i> .
11	11	Poszczególne rodzaje nauczania kościelnego, w soboty; Prof. p. z. X. Dr. <i>Bystrzonowski</i> .
		Introductio in ll. ss. N. T. fer. IV; Prof. p. n. X. Dr. <i>Kaczmarczyk</i> .

Godziny wykładu		PRZEDMIOTY
od	do	
11	12	Exegesis ewangelii sec. Matthäum, fer. II; <i>Tenże.</i>
		Hermeneutica sacra, fer. III, IV; <i>Tenże.</i>
		Chrześcijańskie nauki społeczne, część I, ogólna, w czwartki i piątki; Prof. p. z. X. <i>Zimmermann.</i>
12	1	Seminaryum biblijne Nowego Test. w środy; Prof. p. n. X. Dr. <i>Kaczmarczyk.</i>

Wykaz wykładów na Wydziale prawa i administracji
według godzin.

Godziny wykładu		PRZEDMIOTY
od	do	
8	9	Medycyna sądowa z demonstracjami, w czwartki, piątki i soboty; Prof. p. z. Dr. <i>Wachholz</i> .
9	10	Historia państwa i prawa publicznego austriackiego, codziennie oprócz sobót; Prof. p. z. Dr. <i>Ulanowski</i> .
		Historia prawa polskiego część II (wiek XV—XIX) codziennie z wyjątkiem sobót; Prof. p. z. Dr. <i>Kutrzeba</i> .
		Przewóz towaru, w poniedziałki i piątki; Doc. pryw. Dr. <i>Spyra</i> .
		Prawo polityczne ogólne i austriackie, codziennie prócz poniedziałków; Prof. p. z. Dr. <i>Rostworowski</i> .
		Austriackie ustawodawstwo skarbowe, we wtorki, środy i czwartki; Prof. p. n. Dr. <i>Krzyżanowski</i> .
		Kredyt publiczny, w soboty; <i>Tenże</i> .
10	11	Historia prawa rzymskiego, (Historia źródeł; pojęcia zasadnicze) w poniedziałki, wtorki, środy i czwartki; Prof. p. z. Dr. <i>Wróblewski</i> .
		Prawo kościelne, w poniedziałki, środy i piątki; Prof. p. z. Dr. <i>Ulanowski</i> .
		Prawo małżeńskie, kościelne i austriackie, we wtorki, czwartki i soboty; <i>Tenże</i> .
		Prawo handlowe, w poniedziałki, wtorki, środy i czwartki; Prof. p. z. Dr. <i>Górski</i> .

Godziny wykładu		PRZEDMIOTY
od	do	
10	11	Papiery wartościowe, w piątki; <i>Tenże</i> .
		Przewóz towaru, w soboty; Doc. pryw. Dr. <i>Spyra</i> .
		Teorya ekonomii, codziennie prócz poniedziałków; Prof. p. z. Dr. <i>Czerkawski</i> .
11	12	Historya prawa karnego na Zachodzie Europy, w piątki; Prof. p. z. Dr. <i>Estreicher</i> .
		Rzymskie prawo familijne i spadkowe, w poniedziałki, wtorki, środy i czwartki; Prof. p. z. Dr. <i>Wróblewski</i> .
		Historya prawa niemieckiego, codziennie z wyjątkiem piątków; Prof. p. z. Dr. <i>Estreicher</i> .
		Austryackie prawo cywilne, codziennie; Prof. p. z. Dr. <i>Zoll</i> .
		Postępowanie sądowo-cywilne, codziennie; Prof. p. z. Dr. <i>Fierich</i> .
12	1	Encyklopedia prawa, we wtorki i czwartki; <i>Tenże</i> .
		O zasadniczym ustroju kościoła i o stosunku tegoż do państwa z uwzględnieniem ustawodawstwa austryackiego, we wtorki, środy i piątki; Prof. p. z. Dr. <i>Brzeziński</i> .
		Austryackie prawo karne, codziennie prócz poniedziałków; Prof. p. z. Dr. <i>Krzymski</i> .
3	5	Seminaryum z prawa cywilnego i prawa narodów, w czwartki; Prof. p. z. Dr. <i>Rostworowski</i> .
4		Administracya spraw kultury krajowej, we wtorki i piątki; Doc. pryw. Dr. <i>Wróblewski</i> .
		Statystyka ludnościowa, w poniedziałki; Docent pryw. Dr. <i>Ku-maniecki</i> .
		Medycyna sądowa z demonstracyami, w soboty; Prof. p. z. Dr. <i>Wachholz</i> .
6		Seminaryum z prawa polskiego, we wtorki; Prof. p. z. Dr. <i>Kutrzeba</i> .

Godziny wykładu		PRZEDMIOTY
od	do	
5	6	System i zasady ustawy o należnościach prawnych i stemplo- wych, w czwartki i soboty; Lektor Józef <i>Glatzel</i> ck. starszy Radca skarbu.
		Rachunkowość państwowa, w piątki; Dr. Władysław <i>Patkiewicz</i> ck. Radca skarbu.
	7	Ćwiczenia seminaryjne w źródłach prawa kościelnego, w czwar- tki; Prof. p. z. Dr. <i>Brzeziński</i> .
		Rachunkowość państwowa, w poniedziałki i wtorki; Dr. Wła- dysław <i>Patkiewicz</i> ck. Radca skarbu.
6	7	Seminaryum z prawa cywilnego austriackiego (dla słuchaczy z IV roku) w środy; Prof. p. z. Dr. <i>Zoll</i> .
	7 ^{1/2}	Austriackie prawo cywilne, w poniedziałki i piątki; <i>Tenże</i> .
	8	Seminaryum z prawa kościelnego i polskiego, w środy; Prof. p. z. Dr. <i>Ulanowski</i> .
		Seminaryum z prawa karnego, we wtorki; Prof. p. z. Dr. <i>Krzy- mowski</i> .
		Seminaryum z austriackiego prawa administracyjnego, w soboty; Prof. p. z. Dr. <i>Jaworski</i> .
Seminaryum ekonomiczno-statystyczne, w czwartki; Prof. p. z. Dr. <i>Czerkawski</i> .		

Wykaz wykładów na Wydziale lekarskim
według godzin.

Godziny wykładu		PRZEDMIOTY
od	do	
7 $\frac{1}{2}$	8 $\frac{1}{2}$	Wykłady bakteriologii, epidemiologii i higieny, codziennie; Prof. p. z. <i>Bujwid.</i>
8	9	Fizjologia człowieka: wstęp ogólny, krew, mięśnie, fizjologia nerwów i układu nerwowego, krążenie i oddychanie, w niedzialki i wtorki; Prof. p. z. Dr. <i>Cybulski.</i>
		Chemia lekarska stosowana, w środy, czwartki i piątki; Prof. p. z. Dr. <i>Marchlewski.</i>
		Propedeutyka lekarska dla słuchaczy I roku, we wtorki, czwartki i piątki; Prof. p. z. Dr. <i>Klecki.</i>
		O wadach refrakcyi i akomodacyi, w niedzielę; Prof. n. t. Dr. <i>Majewski.</i>
	9 $\frac{1}{2}$	Ćwiczenia praktyczne z zakresu anatomii topograficznej (publicum) w soboty; Prof. p. n. Dr. <i>Bochenek.</i>
		Ćwiczenia w badaniu fizycznym chorych wraz z wykładem o jego podstawach naukowych, w soboty; Prof. p. n. Dr. <i>Pareński.</i>
	10	Klinika medyczna wraz z wykładem patologii i terapii szczególnej, codziennie; Prof. p. z. Dr. <i>Jaworski.</i>
		Dyagnostyka chorób układu nerwowego, w soboty; Prof. p. n. Dr. <i>Domański.</i>

Godziny wykładu		PRZEDMIOTY
od	do	
8		Ćwiczenia dyagnostyczne w chorobach wewnętrznych, w soboty; Doc. pryw. Dr. <i>Latkowski</i> .
		Rozpoznawanie i leczenie chorób chirurgicznych, w soboty; Prof. n. t. Dr. <i>Rutkowski</i> .
		Sześciotygodniowy kurs dentystyki, w poniedziałki i środy; Prof. p. n. Dr. <i>Łepkowski</i> .
		Klinika chorób skórnych i wenerycznych, we wtorki; Prof. p. z. Dr. <i>Reiss</i> .
	10	Histopatologia i bakteryologia skóry, w soboty; Prof. p. z. Dr. <i>Krzyształowicz</i> .
8 ^{1/2}		Klinika chorób skórnych i wenerycznych, w czwartki i piątki; Prof. p. z. Dr. <i>Reiss</i> .
9		Fizjologia człowieka: wstęp ogólny, krew, mięśnie, fizjologia nerwów i układu nerwowego, krążenie i oddychanie, w środy, czwartki i piątki; Prof. p. z. Dr. <i>Cybulski</i> .
		Ćwiczenia w plombowaniu i wyjmowaniu zębów, codziennie nie wyłączając sobót; Prof. p. n. Dr. <i>Łepkowski</i> .
		Zajęcia praktyczne z zakresu fizjologii krwi i elektrofizjologii mięśni i nerwów, w poniedziałki i wtorki; Prof. p. z. Dr. <i>Cybulski</i> .
		Wykłady kliniczne z położnictwa i ginekologii, codziennie; Prof. p. z. Dr. <i>Rosner</i> .
	11	Sześciotygodniowy kurs psychiatrii dla kandydatów do egzaminu fizykalnego pp. Doktorów wszech nauk lekarskich, codziennie; Prof. n. t. Dr. <i>Żuławski</i> .
10		Histologia ogólna i szczegółowa, w środy, czwartki i piątki; Prof. p. z. Dr. <i>Maziarski</i> .
		Farmakologia i katagrafologia, codziennie; Prof. p. z. Dr. <i>Łazarzski</i> .
		Ćwiczenia w badaniu i leczeniu chorób nosa, gardła, krtani i tchawicy, codziennie; Prof. p. z. Dr. <i>Pieniążek</i> .

Godziny wykładu		PRZEDMIOTY	
od	do		
10	11	Klinika chorób dziecięcych, codziennie; Prof. p. n. Dr. <i>Lenkowicz</i> .	
	10	Ćwiczenia bakteriologiczne dla początkujących, w soboty; Prof. p. n. Dr. <i>Wrzosek</i> .	
		Dyagnostyka chirurgiczna, w soboty; Prof. n. t. Dr. <i>Bossowski</i> .	
		Ćwiczenia w badaniu, rozpoznawaniu i leczeniu chorych ginekologicznych, w soboty; Prof. n. t. Dr. <i>Braun</i> .	
11	12	Anatomia topograficzna, w środy i piątki; Prof. p. n. Dr. <i>Bochenek</i> .	
		Histologia ogólna i szczegółowa, w poniedziałki i wtorki; Prof. p. z. Dr. <i>Maziarski</i> .	
	Histologia ogólna układu nerwowego (publicum) w czwartki, <i>Tenże</i> .		
	Chemia nieorganiczna dla medyków, codziennie; Prof. p. z. Dr. <i>Marchlewski</i> .		
	Patologia ogólna i doświadczalna, w poniedziałki, wtorki, środy i czwartki; Prof. p. z. Dr. <i>Klecki</i> .		
	Demonstracje patologiczne, w piątki; <i>Tenże</i> wspólnie z Prof. p. n. Dr. <i>Wrzosem</i> .		
	Demonstracje z dziedziny patologii eksperymentalnej, w piątki; Prof. p. n. Dr. <i>Wrzosek</i> wspólnie z Prof. p. z. Dr. <i>Kleckim</i> .		
	Farmakognozyd, codziennie; Doc. pryw. Dr. <i>Koźniński</i> .		
	1	1	Klinika chirurgiczna stała i ambulatoryjna łącznie z wykładami z dziedziny chirurgii ogólnej i szczegółowej, codziennie; Prof. p. z. Dr. <i>Kader</i> .
			Wykłady ogólnej i specjalnej patologii i terapii chorób ocznych i poliklinika okulistyczna, codziennie; ck. Rada Dworu Prof. p. z. Dr. <i>Wicherkiewicz</i> .
12		Anatomia opisowa ciała ludzkiego, (część I), codziennie nie wyłączając sobót; Prof. p. z. Dr. <i>Kostanecki</i> .	

Godziny wykładu		PRZEDMIOTY
od	do	
	1	Anatomia patologiczna, w piątki; ck. Rada Dworu Prof. p. z. Dr. <i>Browicz</i> .
		Ćwiczenia w sekcyach anatomo-patologicznych, w poniedziałki i środy; Prof. p. n. Dr. <i>Gliński</i> .
12	1 $\frac{1}{2}$	Kurs chorób uszu, w soboty i niedziele; Prof. n. t. Dr. <i>Nowotny</i> .
	2	Anatomia patologiczna, we wtorki i środy; ck. Rada Dworu Prof. p. z. Dr. <i>Browicz</i> .
		Ćwiczenia w sekcyach sądowo-lekarskich, w soboty; Prof. p. n. Dr. <i>Horoszkiewicz</i> .
1		Ćwiczenia w sekcyach anatomo-patologicznych, w piątki; Prof. p. n. Dr. <i>Gliński</i> .
		O sposobach badania narządu wzrokowego (publicum) w piątki; ck. Rada Dworu Prof. p. z. Dr. <i>Wicherkiewicz</i> .
2 $\frac{1}{2}$		Klinika chorób nerwowych i umysłowych, we wtorki i czwartki; Prof. p. z. Dr. <i>Piltz</i> .
3	5	Chirurgia ogólna i ortopedyczna, w soboty; Prof. n. t. Dr. <i>Chlumsky</i> .
		Poliklinika chorób nerwowych, w piątki; Prof. p. z. Dr. <i>Piltz</i> .
	6	Bakteryologia, wykłady teoretyczne wraz z ćwiczeniami praktycznymi; we wtorki; Doc. przyw. Dr. <i>Droba</i> .
4	5	Rozbiór wybranych pism Dietla i Chałubińskiego, we wtorki; Prof. p. z. Dr. <i>Wrzosek</i> .
		O badaniu lic sądowo-lekarskich, we wtorki; Prof. p. n. Dr. <i>Horoszkiewicz</i> .
	6	Ćwiczenia w badaniu krtani, tchawicy, gardła i nosa nie okazujących zboceń, obok anatomii topograficznej i fizjologii tychże, w soboty; Prof. n. t. Dr. <i>Baurowicz</i> .

Godziny wykładu		PRZEDMIOTY
od	do	
4		Medycyna sądowa, w poniedziałki i środy; Prof. p. z. Dr. <i>Wachholz</i> .
4 ¹ / ₂	6	Ćwiczenia kliniczne na salach chorych, codziennie; Prof. p. z. Dr. <i>Jaworski</i> i asystent kliniki Dr. <i>Wachtel</i> .
		Medycyna sądowa, w poniedziałki i środy; Prof. p. z. Dr. <i>Wachholz</i> .
5	7	Ćwiczenia embryologiczne, w piątki; Prof. p. n. Dr. <i>Godlewski</i> .
	8	Ćwiczenia w badaniu fizykalnym chorych, we wtorki; Prof. n. t. Dr. <i>Miesowicz</i> .
		Embryologia szczegółowa ssaków ze szczególnem uwzględnieniem człowieka, we wtorki i czwartki; Prof. p. n. Dr. <i>Godlewski</i> .
		Ćwiczenia w badaniu narządu słuchowego prawidłowego, obok anatomii topograficznej i fizjologii tegoż, w soboty; Prof. n. t. <i>Baurowicz</i> .
	7	Kurs masażu, codziennie; Prof. n. t. Dr. <i>Chlumsky</i> .
6		O wadach refrakcyi i akomodacyi, we wtorki i piątki; Prof. n. t. Dr. <i>Majewski</i> .
		Ćwiczenia praktyczne w badaniu i rozpoznawaniu chorób umysłowych, w poniedziałki i czwartki; Doc. pryw. Dr. <i>Mazurkiewicz</i> .
	8	Ćwiczenia w operacjach położniczych wraz z wykładem, w poniedziałki; Prof. n. t. Dr. <i>Dobrowolski</i> .
		Fizjologia ciąży, porodu i połogu, w czwartki; <i>Tenże</i> .
		Ćwiczenia z bakterjologii; Prof. p. z. <i>Bujwid</i> .
7	9	Kurs desmurgii z ćwiczeniami praktycznymi, w piątki; Doc. pryw. Dr. <i>Radziński</i> .

**Wykaz wykładów na Wydziale filozoficznym
według godzin.**

Godziny wykładu		PRZEDMIOTY
od	do	
8	9	Filozofia Arystotelesa, w poniedziałki i czwartki; Prof. honorowy X. Dr. <i>Pawlicki</i> .
		Elementarny kurs historycznej gramatyki języka greckiego, w poniedziałki, wtorki, środy i czwartki; Prof. p. z. Dr. <i>Rozwadowski</i> .
		Sofoklesa Aias, w poniedziałki, wtorki środy i czwartki; Prof. p. z. Dr. <i>Sternbach</i> .
		Kursoryczna lektura Demostenesa, w soboty; <i>Tenże</i> .
		Źródła do historii literatury polskiej, w środy; Prof. p. z. <i>Chrzanowski</i> .
		Ćwiczenia metodologiczne w zakresie historii literatury polskiej, w piątki; <i>Tenże</i> .
		Starsi romantycy, w poniedziałki i wtorki; Prof. p. z. Dr. <i>Windakiewicz</i> .
		Ogólne zasady analizy matematycznej, w poniedziałki, środy i piątki; Prof. p. z. Dr. <i>Zaremba</i> .
		Wstęp do ogólnej teorii równań fizyki, we wtorki i czwartki; <i>Tenże</i> .
Krystalografia, w poniedziałki, wtorki i środy; Prof. p. z. Dr. <i>Morozewicz</i> .		

Godziny wykładu		PRZEDMIOTY
od	do	
	9	Petrografia, w czwartki i piątki; Prof. p. z. Dr. <i>Morozewicz</i> .
		Biologia ogólna (część I) we wtorki, środy i czwartki; Prof. p. n. Dr. <i>Siedlecki</i> .
8		Seminarium filozoficzne we wtorki; Prof. p. z. Dr. <i>Rubczyński</i> .
		Paleografia łacińska wraz z kursem wstępnym o historii pisma, w soboty; Prof. p. z. Dr. <i>Krzyżanowski</i> .
		W seminarium matematycznym dodatkowe rozdziały i ćwiczenia z zakresu geometrii różniczkowej w płaszczyźnie, w soboty; Prof. p. z. Dr. <i>Żorawski</i> .
10		Początki sztuki u ludów przedhistorycznych Europy w czasach po Chrystusowych, we wtorki i czwartki; Prof. p. n. Dr. <i>Demetrykiewicz</i> .
		Tacitus jego życie i pisma, w poniedziałki, wtorki i środy; ck. Radca Dworu Prof. p. z. Dr. <i>Morawski</i> .
		Okres wędrowny w dziejach teatru polskiego, w środy; Prof. p. z. Dr. <i>Windakiewicz</i> .
		Krótki rys literatury średniowiecznej, w czwartki i piątki; <i>Tenże</i> .
		Składnia francuska z uwzględnieniem innych romańskich, w poniedziałki, wtorki i środy; Prof. p. n. Dr. <i>Stroński</i> .
		Najstarsza literatura włoska i Dante, w czwartki i piątki; <i>Tenże</i> .
		Wstęp do geometrii analitycznej, w poniedziałki, środy i piątki; Prof. p. z. Dr. <i>Żorawski</i> .
		Geometria różniczkowa krzywych płaskich i przestrzennych, we wtorki i czwartki; <i>Tenże</i> .
		Rachunek prawdopodobieństwa, w poniedziałki, środy i piątki; Prof. p. z. Dr. <i>Sleszyński</i> .
		Teoria wyznaczników, we wtorki i czwartki; <i>Tenże</i> .
9		Chemia organiczna (część II), w poniedziałki, wtorki i środy; Prof. p. z. Dr. <i>Dziwoński</i> .

Godziny wykładu		PRZEDMIOTY	
od	do		
9	10	Chemia techniczna, w czwartki i piątki; Prof. p. z. Dr. <i>Dziwoński</i> .	
		Teoria szczegółowa chemii analitycznej, w poniedziałki, wtorki środy i czwartki; Prof. p. n. Dr. <i>Bruner</i> .	
		Mineralogia fizyczna, w poniedziałki, wtorki i środy; Doc. pryw. Dr. <i>Kreutz</i> .	
		Botanika ogólna, we wtorki, środy i czwartki; Prof. p. n. Dr. <i>Janczewski</i> .	
			Fizjologia roślin, w poniedziałki, wtorki, środy i czwartki; Prof. p. z. Dr. <i>Godlewski (senior)</i> .
		11	Ćwiczenia anatomiczne, w soboty; Prof. p. z. Dr. <i>Hoyer</i> .
		12	Ćwiczenia antropometryczne, na żywych, w soboty; Prof. p. n. Dr. <i>Talko-Hrynciewicz</i> .
			Ćwiczenia w pracowni fizycznej dla początkujących, w soboty; Prof. p. z. Dr. <i>Witkowski</i> .
		1	Pracownia botaniczna, codziennie; Prof. p. z. Dr. <i>Janczewski</i> .
			Ćwiczenia dla początkujących, kurs I, w piątki; Prof. p. z. Dr. <i>Raciborski</i> .
10	11	Etnologia; w poniedziałki, wtorki, czwartki i piątki; ck. Rada Dworu Prof. p. z. Dr. <i>Szwarcenberg-Czerny</i> .	
		Ustrój państwa ateńskiego, codziennie prócz sobót; Prof. p. z. Dr. <i>Miodoński</i> .	
		Mechanika niebieska, w poniedziałki, wtorki i środy; Prof. p. z. Dr. <i>Rudzki</i> .	
		Statyka i dynamika atmosfery, w czwartki i piątki; <i>Tenże</i> .	
		Fizyka doświadczalna, część I, codziennie z wyjątkiem sobót; Prof. p. z. Dr. <i>Witkowski</i> .	
		Fizyka doświadczalna dla rolników, w poniedziałki, wtorki, środy i czwartki; Prof. p. n. Dr. <i>Zakrzewski</i> .	

Godziny wykładu		PRZEDMIOTY	
od	do		
10	11	Technologia chemiczna, w poniedziałki, środy i piątki; Prof. p. n. Dr. <i>Bruner</i> .	
		Anatomia porównawcza ustroju nerwowego, w czwartki i piątki; Prof. p. z. Dr. <i>Hoyer</i> .	
		Antropologia, w poniedziałki, środy i piątki; Prof. p. n. Dr. <i>Tal-ko-Hrynczewicz</i> .	
		1	Antropometria, we wtorki i czwartki; <i>Tenże</i> .
	1	Ćwiczenia botaniczne dla przyrodników, w piątki; Prof. p. z. Dr. <i>Janczewski</i> .	
11	12	Wstęp do filozofii, w środy, czwartki i piątki; Prof. p. n. Dr. <i>Garbowski</i> .	
		Kultura Polski w epoce Bolesławów, we wtorki, środy i czwartki; Prof. p. n. Dr. <i>Ptaśnik</i> .	
		Źródła do historii kultury Polski wieków średnich; w piątki; <i>Tenże</i> .	
		Fonetyka polska, codziennie prócz sobót; Prof. p. z. Dr. <i>Łoś</i> .	
		Termodynamika ogólna, Hydrodynamika i teoria sprężystości, w poniedziałki, wtorki, środy, czwartki i piątki; Prof. p. z. Dr. <i>Natanson</i> .	
		Chemia nieorganiczna, codziennie prócz sobót; Prof. p. z. Dr. <i>Olszewski</i> .	
		Synteza minerałów i skał, w piątki; Prof. p. z. Dr. <i>Morozenicz</i> .	
	1		Geologia ogólna, część I, w poniedziałki, wtorki, środy i czwartki; Prof. p. z. Dr. <i>Szajnocha</i> .
			Geologiczna budowa Polski, w piątki; <i>Tenże</i> .
			Seminaryum słowiańskie, w soboty; Prof. p. z. Dr. <i>Łoś</i> .
	1	Ćwiczenia botaniczne dla rolników, w soboty; Prof. p. z. Dr. <i>Janczewski</i> .	

Godziny wykładu		PRZEDMIOTY
od	do	
12	1	O źródłach i początkach filozofii średniowiecznej, w poniedziałki, środy, piątki i soboty; Prof. p. z. Dr. <i>Rubczyński</i> .
		Wstęp do etyki, we czwartki; <i>Tenże</i> .
		Historia filozofii w zarysie, w poniedziałki i wtorki; Prof. p. z. Dr. <i>Heinrich</i> .
		Architektura wieków średnich, w poniedziałki, wtorki i środy; Doc. pryw. Dr. <i>Pagaczewski</i> .
		Rzeźba romańska i gotycka, w czwartki i piątki; <i>Tenże</i> .
		Najstarsze okresy kultury ludzkiej (epoka eolityczna i paleolityczna), w soboty; Prof. p. n. Dr. <i>Demetrykiewicz</i> .
		Piśmiennictwo staroruskie, w czwartki; Doc. pryw. Dr. <i>Janowski</i> .
		Über das höfische Epos, we wtorki i środy; Prof. p. z. Dr. <i>Creizenach</i> .
		Grammatische Übungen, w czwartki; <i>Tenże</i> .
		Teoria elektronowa, we wtorki i czwartki; Prof. p. n. Dr. <i>Zakrzewski</i> .
		Geologia dla rolników, w soboty; Doc. pryw. Dr. <i>Wójcik</i> .
		Anatomia porównawcza i histologia zwierząt domowych, w poniedziałki, wtorki i środy; Prof. p. z. Dr. <i>Hoyer</i> .
		Biologia ogólna (część II) w środy i czwartki; Prof. p. n. Dr. <i>Siedlecki</i> .
		Biologia ogólna (część III. — Pasożytyzm i pasożyty), w piątki; <i>Tenże</i> .
1 1/2	Historia filozofii w zarysie, w środy i czwartki; Prof. p. z. Dr. <i>Heinrich</i> .	
2	3	Kurs elementarny języka angielskiego, we wtorki i piątki; Lektor <i>Dziewicki</i> .

Godziny wykładu		PRZEDMIOTY
od	do	
2	3	Ćwiczenia ustne i piśmienne, w środy i soboty; Lektor <i>Dzienicki</i> .
		Tłumaczenie i objaśnianie autorów klasycznych, w poniedziałki i czwartki; <i>Tenże</i> .
		Nauka praktyczna zasad ogólnych języka francuskiego, w poniedziałki, środy i czwartki; Lektor <i>Rongier</i> .
		Ćwiczenia gramatyczne, we wtorki; <i>Tenże</i> .
		Ćwiczenia konwersacyjne, Gallicyzmy, w piątki; <i>Tenże</i> .
		Czytanie, tłumaczenie i objaśnianie autorów klasycznych, w soboty; <i>Tenże</i> .
		Praktyczny kurs języka włoskiego dla początkujących, w środy i soboty; Lektor <i>Giannini</i> .
		Praktyczny kurs języka włoskiego dla starszych, w poniedziałki i czwartki; <i>Tenże</i> .
		Zarys antropogeografii Polski, we wtorki i czwartki; Doc. pryw. Dr. <i>Sawicki</i> .
		Śnieg, lodowce i krajobrazy lodowcowe, w piątki; <i>Tenże</i> .
		Konwersatorium geograficzne, w środy; <i>Tenże</i> .
		Seminarium greckie: Interpretacja fragmentów Menandra, we wtorki; Prof. p. z. Dr. <i>Sternbach</i> .
		Piśmiennictwo staroruskie, w soboty; Doc. pryw. Dr. <i>Janowski</i> .
		Początkowa nauka języka rosyjskiego, we wtorki; Doc. pryw. Lektor. Dr. <i>Janowski</i> .
		3
Prusy w latach 1815—1870 ze specjalnem uwzględnieniem dziejów W. Księstwa Poznańskiego, w środy, czwartki i piątki; <i>Tenże</i> .		

Godziny wykładu		PRZEDMIOTY
od	do	
3	4	Architektura, rzeźba, malarstwo Włoch północnych w wiekach średnich i w epoce Odrodzenia, w poniedziałki, wtorki i środy; Prof. p. z. Dr. <i>Mycielski</i> .
		Albrecht Dürer, w czwartki; <i>Tenże</i> .
		Ćwiczenia praktyczne w seminaryum historii sztuki; w piątki; <i>Tenże</i> .
		Über Goethes Leben und Werke, w czwartki, piątki i soboty; ck. Radca Dworu Prof. p. z. Dr. <i>Creizenach</i> .
		Literatura angielska w epoce klasycyzmu, w poniedziałki, wtorki i środy; Prof. p. n. Dr. <i>Dyboski</i> .
		Ecrivains contemporains, w poniedziałki i środy; Lektor <i>Rongier</i> .
		Paleontologia systematyczna. II Kręgowce, w czwartki, piątki i soboty; Prof. p. n. Dr. <i>Grzybowski</i> .
		Geologia dla rolników, w poniedziałki; Doc. pryw. Dr. <i>Wójcik</i> .
		Głony i grzyby, we wtorki i piątki; emer. Prof. p. z. Dr. <i>Rostański</i> .
		Biologia wód, w czwartki; Doc. pryw. Dr. <i>Wielowieyski</i> .
5	5	Porównawcza anatomia ryb, w piątki; <i>Tenże</i> .
		Ćwiczenia historyczne, w soboty; Prof. p. z. Dr. <i>Tokarz</i> .
		Proseminaryum łacińskie: Ćwiczenia gramatyczne — styl i czytanie autorów, w poniedziałki; Radca ck. Rządu i dyrektor gimn. św. Jacka Prof. <i>Bednarski</i> .
		Proseminaryum greckie: Ćwiczenia gramatyczno-stylistyczne i czytanie autorów, we wtorki; <i>Tenże</i> .
6	6	Pracownia geologiczna dla starszych, w czwartki i piątki; Prof. p. z. Dr. <i>Szajnocha</i> .
		Ćwiczenia chemiczne dla chemików i farmaceutów, codziennie prócz sobót; Prof. p. z. Dr. <i>Olszewski</i>

Godziny wykładu		PRZEDMIOTY
od	do	
3	6	Ćwiczenia chemiczne dla przyrodników, w poniedziałki, wtorki i środy; Prof. p. z. Dr. <i>Ólszewski</i> .
		Ćwiczenia chemiczne dla farmaceutów, codziennie z wyjątkiem sobót; Prof. p. n. Dr. <i>Bruner</i> .
		Ćwiczenia chemiczne dla chemików i przyrodników, codziennie; <i>Tenże</i> .
		Pracownia mineralogiczna, codziennie prócz sobót; Prof. p. z. Dr. <i>Morozewicz</i> .
		Ćwiczenia z chemii rolniczej, w poniedziałki, wtorki i piątki; Prof. p. z. Dr. <i>Godlewski (senior)</i> .
4	5	Filozofia sztuki i teoria sztuk poszczególnych, we wtorki i piątki; Doc. pryw. Dr. <i>Sobeski</i> .
		Dzieje Polski za Łokietka i Kazimierza W., we wtorki i czwartki; Prof. p. z. Dr. <i>Krzyżanowski</i> .
		Pojęcia polityczne wieków średnich, w poniedziałki, środy i soboty; <i>Tenże</i> .
		Dzieje Polski w wieku XVIII. Część I: Panowanie Augusta II, w poniedziałki i środy; Doc. pryw. Dr. <i>Konopczyński</i> .
		Najstarsze okresy kultury ludzkiej (epoka eolityczna i paleolityczna), w poniedziałki; Prof. p. n. Dr. <i>Demetrykiewicz</i> .
		Literatura luterska w Polsce, w środy; Prof. p. n. Dr. <i>Grabowski</i> .
		Krytyka literacka w epoce pseudoklasycyzmu, w czwartki i piątki; <i>Tenże</i> .
		Wykład z fundacyi XX. Lubomirskich: Historia Uniwersytetu Wileńskiego, w poniedziałki, środy i czwartki; Doc. pryw. Dr. <i>Janowski</i> .
		I. I. Rousseau i powieść francuska w epoce Oświecenie, we wtorki i środy; Doc. pryw. Dr. <i>Mann</i> .
		Charakterystyka i wzajemny stosunek języków słowiańskich, w środy, czwartki i piątki; Prof. p. n. Dr. <i>Nitsch</i> .
Słowiański akcent i iloczas, w poniedziałki i wtorki; <i>Tenże</i> .		

Godziny wykładu		PRZEDMIOTY	
od	do		
	5	Beowulf, w czwartki i piątki; Prof. p. n. Dr. <i>Dyboski</i> .	
		Chorwacka poezja trubadurska XVI i XVII w. (Czytanie i objaśnianie), w poniedziałki i czwartki; Lektor Tad. Stan. <i>Grabowski</i> .	
		Nauki matematyczne w Polsce po koniec XVII stulecia, w czwartki i piątki; Prof. p. n. Dr. <i>Birkenmajer</i> .	
		Geografia dynamiczna, w poniedziałki i czwartki; Doc. pryw. Dr. <i>Smoleński</i> .	
4	6	W seminaryum filolog. <i>Plantus, Captivi</i> , czytanie i objaśnianie, ck. Radea Dworu Prof. p. z. Dr. <i>Morawski</i> .	
		Ćwiczenia seminaryjne, w soboty; Prof. p. z. Dr. <i>Chrzanowski</i> .	
		Seminaryum romanistyczne: teksty starofrancuskie, w poniedziałki, Prof. p. n. Dr. <i>Stronki</i> .	
		Ćwiczenia z zakresu powyższych wykładów w seminaryum matemat., we środy; Prof. p. z. Dr. <i>Zaremba</i> .	
			Lektura i objaśnienie dawnych zabytków piśmiennictwa matemat., w soboty; Prof. p. n. Dr. <i>Birkenmajer</i> .
			Ćwiczenia geologiczne dla rolników, w poniedziałki Doc. pryw. Dr. <i>Wójcik</i> .
			Ćwiczenia geologiczne dla początkujących przyrodników, we środy; <i>Tenże</i> .
			Pracownia geologiczna dla starszych, w czwartki i piątki; <i>Tenże</i> .
5	6	Filozofia fałszu i złudy, w poniedziałki i wtorki; Prof. p. n. Dr. <i>Garbowski</i> .	
		Wojna 30-letnia, we wtorki i środy; Prof. p. n. Dr. <i>Sobeski</i> .	
		Polska wieku XVI pod względem gospodarczym, w poniedziałki, wtorki, środy i czwartki; Prof. p. n. Dr. <i>Bujak</i> .	
		Geografia historyczna jako podstawa historii gospodarczej, w piątki; <i>Tenże</i> .	

Godziny wykładu		PRZEDMIOTY
od	do	
6		Elementy językoznawstwa, w poniedziałki; Prof. p. z. Dr. <i>Rozwadowski</i> .
		Historia literatury porobiorowej, część I, we środy, czwartki i piątki; Prof. p. z. <i>Chrzanowski</i> .
		Isaac Newton, życie i dzieła, w piątki; Prof. p. n. Dr. <i>Birkenmajer</i> .
5		Botanika ogólna, we wtorki, środy, czwartki i piątki; Prof. p. z. Dr. <i>Raciborski</i> .
		Ćwiczenia seminaryjne, w soboty; Prof. p. z. Dr. <i>Czermak</i> .
		Ćwiczenia z historii gospodarczej, w soboty; Prof. p. n. Dr. <i>Bujak</i> .
7		Stenografia polska, we czwartki; Lektor <i>Nennel</i> .
		Wstęp do metodologii matematyki, w soboty; Prof. p. z. Dr. <i>Sleszyński</i> .
		Ćwiczenia embryologiczne, w piątki; Prof. p. n. Dr. <i>Godlewski</i> (iun).
6		Filozofia Fichtego, w środy i piątki; Doc. pryw. Dr. <i>Żółtowski</i> .
		Wiek XV, we czwartki, piątki i soboty; Prof. p. n. Dr. <i>Sobeski</i> .
		Objaśnienie Herzega, ciąg dalszy (dla sławistów), we wtorki; Prof. p. n. Dr. <i>Zdziechowski</i> .
6		Objaśnienie wybranych utworów Lermontowa, w poniedziałki; <i>Tenże</i> .
		Teoria kinetyczna gazów, we wtorki i czwartki; Doc. pryw. Dr. <i>Loria</i> .
		Ciała promieniotwórcze, we czwartki; Prof. p. n. Dr. <i>Brunner</i> .
		Metody chemii organicznej, w poniedziałki; Doc. pryw. Dr. <i>Lampe</i> .
		Historyczny szkic poglądów chemicznych ze szczególnem uwzględnieniem chemii organicznej, w piątki; <i>Tenże</i> .

Godziny wykładu		PRZEDMIOTY
od	do	
		Roślinność równikowa, w środy; Prof. p. z. Dr. <i>Raciborski</i> .
	7	Embryologia szczegółowa ssaków ze szczególnem uwzględnieniem człowieka, we wtorki i piątki; Prof. p. n. Dr. <i>Godlewski</i> (iun.).
		Übungen für Anfänger, w środy; ck. Radca Dworu Prof. p. z. Dr. <i>Creizenach</i> .
	7 ^{1/2}	Kurs praktyczny języka serbo-chorwackiego, we wtorki; Lektor Tad. Stan. <i>Grabowski</i> .
		Z dziejów czeskiego romantyzmu: Viteslav, Halek, w piątki; <i>Tenże</i> .
		Seminaryum filozoficzne: Ćwiczenia krytyczne w zakresie angielskiego empiryzmu, w piątki; Prof. p. n. Dr. <i>Garbowski</i> .
		Ćwiczenia geograficzne, we wtorki; ck. Radca Dworu Prof. p. z. Dr. <i>Szwarcenberg-Czerny</i> .
6		Seminaryum historyczne, w środy; Prof. p. z. Dr. <i>Krzyżanowski</i> .
		Ćwiczenia seminaryjne, w poniedziałki, Prof. p. n. Dr. <i>Sobeski</i> .
		W seminaryum literackiem: po wyczerpaniu zeszłorocznego tematu, Molier i wpływ jego na komedję polską, w piątki; Prof. p. z. Dr. <i>Windakiewicz</i> .
	8	Ćwiczenia konwersacyjne w języku niemieckim, we wtorki; Lektor <i>Ippold</i> .
		Ćwiczenia piśmienne w języku niemieckim, w czwartki; <i>Tenże</i> .
		Elementarna nauka języka ruskiego, w poniedziałki; Lektor <i>Lepki</i> .
		Wybrane utwory Kulisza, Wstęp i objaśnienia, w czwartki; <i>Tenże</i> .
		Konwersatoryum botaniczne, w czwartki; Prof. p. z. Dr. <i>Raciborski</i> .

Godziny wykładu		PRZEDMIOTY
od	do	
	8	Literarhistorische Übungen, w środy; ck. Radca Dworu Prof. p. z. Dr. <i>Creizenach</i> .
	7	Seminaryam filozoficzne dla słuchaczy starszych po uprzednim porozmianiu się osobistem, w poniedziałki; Prof. p. z. Dr. <i>Heinrich</i> .
	9	Konwersatoryun filozoficzne, w poniedziałki; Doc. pryw. Dr. <i>Sobeski</i> .
		Konwersatoryum pedagogiczne, w piątki; ck. Radca Rządu i Dyrektor gimn. św. Anny Doc. pryw. Dr. <i>Kulczyński</i> .
8	9 ¹ / ₂	Dzieje wychowania od XVI w., we wtorki i czwartki; <i>Tenże</i> .



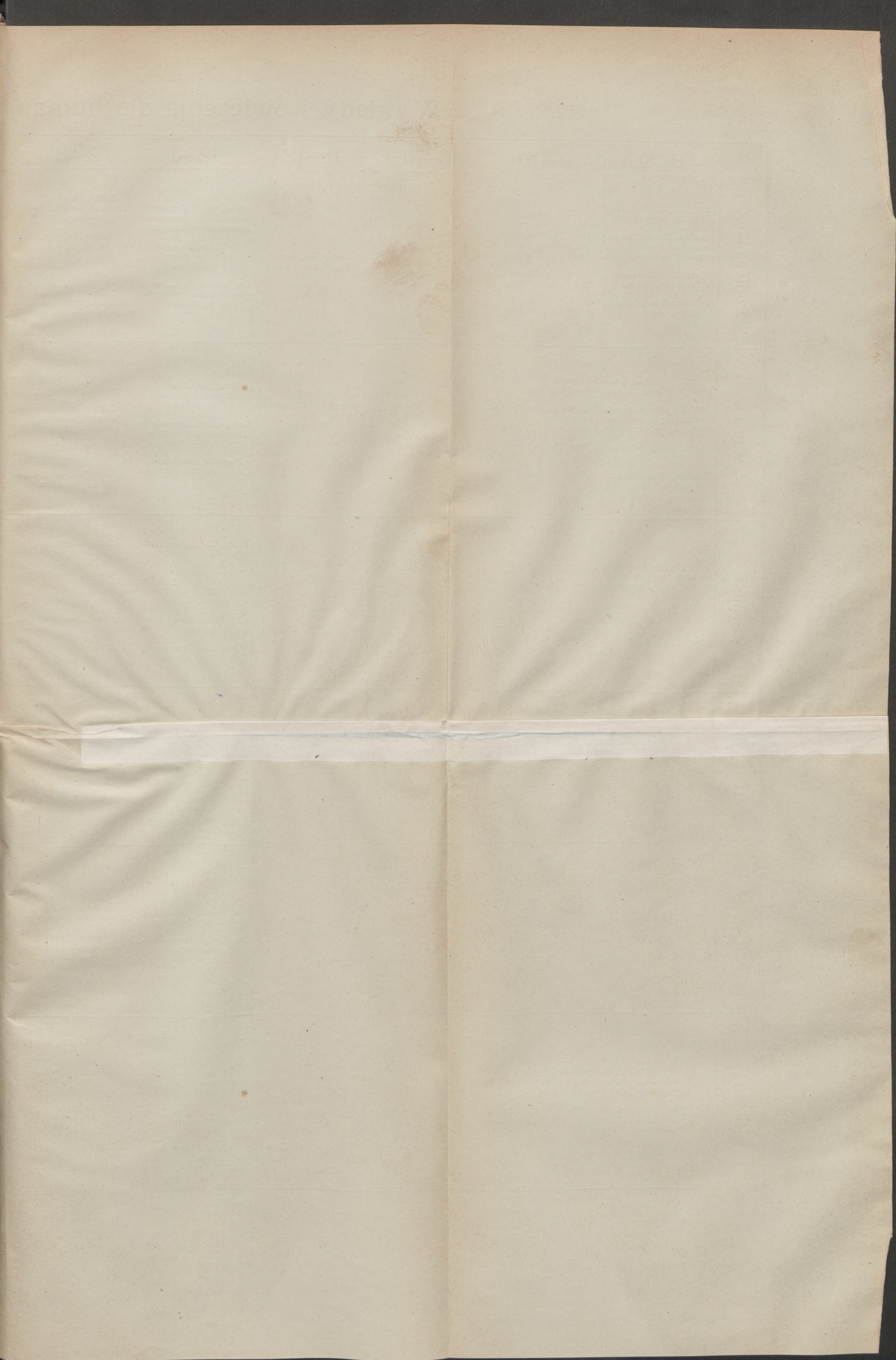

Wykłady i ćwiczenia dla humanistów w półroczu zimowym 1912/1913.

	8—9	9—10	10—11	11—12	12—1	2—3	3—4	4—5	5—6	6—7	7—8	8—9	9—9½
Poniedziałek	<p><i>Prof. Dr. X. Paulicki:</i> Filozofia Arystotelesa.</p> <p><i>Prof. Dr. Rozwadowski:</i> Elementarny kurs histor. gramatyki jęz. greckiego.</p> <p><i>Prof. Dr. Sternbach:</i> Sofoklesa Aias.</p> <p><i>Prof. Dr. Windakiewicz:</i> Starsi romantycy.</p>	<p><i>Prof. Dr. Morawski:</i> Tacitus, jego życie i pisma.</p> <p><i>Prof. Dr. Stroński:</i> Składnia francuska.</p>	<p><i>Prof. Dr. Czerny:</i> Etnologia.</p> <p><i>Prof. Dr. Miodoński:</i> Ustrój państwa ateńskiego.</p>	<p><i>Prof. Dr. Łoś:</i> Fonetyka polska.</p>	<p><i>Prof. Dr. Rubczyński:</i> O źródłach i początkach filozofii średniowiecznej.</p> <p><i>Prof. Dr. Heinrich:</i> Historia filozofii w zarysie.</p> <p><i>Doc. pr. Dr. Pagaczewski:</i> Architektura wieków średnich.</p>	<p><i>Prof. Dr. Tokarz:</i> Austria za rządów Józefa II. (1780—1790).</p> <p><i>Prof. Dr. Mycielski:</i> Architektura, rzeźba, malarstwo Włoch północ.</p> <p><i>Prof. Dr. Krzyżanowski:</i> Pojęcia polityczne wieków średnich.</p> <p><i>Prof. Dr. Bednarski:</i> Proseminaryum łacińskie.</p> <p><i>Prof. Dr. Dyboski:</i> Literatura angielska.</p> <p><i>Lektor Rongier:</i> Ecritains contemporains.</p>	<p><i>Lektor Dziewicki:</i> Tłumacz i objaśnienie autorów klasycznych.</p> <p><i>Lektor Rongier:</i> Kurs prakt. jęz. francusk.</p> <p><i>Prof. Dr. Krzyżanowski:</i> Pojęcia polityczne wieków średnich.</p> <p><i>Lektor Giannini:</i> Praktyczny kurs języka włoskiego dla starszych.</p>	<p><i>Prof. Dr. Krzyżanowski:</i> Pojęcia polit. wiek. sred. <i>Doc. pr. Dr. Konopczyński:</i> Dzieje Polski w w. XVIII. <i>Prof. Dr. Demetrykiwicz:</i> Najstarsze okresy kultury ludzkiej.</p> <p><i>Prof. Dr. Nitsch:</i> Słowiański akcent i iloczas.</p> <p><i>Doc. Dr. Janowski:</i> Hist. Uniw. Willeńskiego.</p> <p><i>Prof. Dr. Stroński:</i> Seminaryum romanistyczne.</p> <p><i>Lektor Dr. Grabowski:</i> Chorwacka poezja trubadurska.</p>	<p><i>Prof. Dr. Garbowski:</i> Filozofia fałszu i złudy.</p> <p><i>Prof. Dr. Bujak:</i> Polska w wieku XVI.</p> <p><i>Prof. Dr. Rozwadowski:</i> Elementy językoznawst.</p>	<p><i>Prof. Dr. Sobieski:</i> Seminaryum historyczne.</p> <p><i>Prof. Dr. Zdzichowski:</i> Objaśn. wybranych utworów Lermontowa.</p> <p><i>Prof. Dr. Heinrich:</i> Seminarium filozoficzne dla słuch. starszych.</p> <p><i>Doc. pr. Dr. Sobieski:</i> Konwersatorium filozoficzne.</p> <p><i>Lektor Lepki:</i> Elementarna nauka języka ruskiego.</p>			
Wtorek	<p><i>Prof. Dr. Rubczyński:</i> Seminaryum filozoficzne.</p> <p><i>Prof. Dr. Rozwadowski:</i> Elementarny kurs histor. gramatyki jęz. greckiego.</p> <p><i>Prof. Dr. Sternbach:</i> Sofoklesa Aias.</p> <p><i>Prof. Dr. Windakiewicz:</i> Starsi romantycy.</p>	<p><i>Prof. Dr. Demetrykiwicz:</i> Początki sztuki u ludów przedhistorycz. Europy.</p> <p><i>Prof. Dr. Morawski:</i> Tacitus, jego życie i pisma.</p> <p><i>Prof. Dr. Stroński:</i> Składnia francuska.</p>	<p><i>Prof. Dr. Czerny:</i> Etnologia.</p> <p><i>Prof. Dr. Miodoński:</i> Ustrój państwa ateńskiego.</p>	<p><i>Prof. Dr. Płaśnik:</i> Kultura Polski w epoce Bolesławów.</p> <p><i>Prof. Dr. Łoś:</i> Fonetyka polska.</p>	<p><i>Prof. Dr. Heinrich:</i> Historia filozofii w zarysie.</p> <p><i>Doc. pr. Dr. Pagaczewski:</i> Architektura wieków średnich.</p> <p><i>Prof. Dr. Creizenach:</i> Ueber das höfische Epos.</p>	<p><i>Prof. Dr. Tokarz:</i> Austria za rządów Józefa II. (1780—1790).</p> <p><i>Prof. Dr. Mycielski:</i> Architektura, rzeźba, malarstwo Włoch północ.</p> <p><i>Prof. Dr. Bednarski:</i> Proseminaryum greckie.</p> <p><i>Prof. Dr. Dyboski:</i> Literatura angielska.</p> <p><i>Doc. pr. Dr. Janowski:</i> Początkowa nauka języka rosyjskiego.</p>	<p><i>Lektor Dziewicki:</i> Kurs elementarny języka angielskiego.</p> <p><i>Lektor Rongier:</i> Ćwiczenia gramatyczne.</p> <p><i>Doc. pr. Lektor Dr. Janowski:</i> Początkowa nauka języka rosyjskiego.</p>	<p><i>Prof. Dr. Krzyżanowski:</i> Dzieje Polski za Łokietka i Kazimierza W.</p> <p><i>Doc. pr. Dr. Sobieski:</i> Filozofia sztuki i teoria sztuk poszczególnych.</p> <p><i>Prof. Dr. Mann:</i> J. J. Rousseau i powieść francuska.</p> <p><i>Prof. Dr. Nitsch:</i> Słowiański akcent i iloczas.</p>	<p><i>Prof. Dr. Garbowski:</i> Filozofia fałszu i złudy.</p> <p><i>Prof. Dr. Sobieski:</i> Wojna 30-letnia.</p> <p><i>Prof. Dr. Bujak:</i> Polska wieku XVI.</p>	<p><i>Prof. Dr. Czerny:</i> Ćwiczenia geograficzne.</p> <p><i>Prof. Dr. Zdzichowski:</i> Objaśnienie Herrena.</p> <p><i>Lektor Ippoldt:</i> Cwic. konwersac. w języku niemieckim.</p> <p><i>Lektor Dr. Grabowski:</i> Kurs praktyczny języka serbo-chorwackiego.</p>		<p><i>Doc. pr. Dr. Kulczyński:</i> Dzieje wychowania od XVI w.</p>	
Środa	<p><i>Prof. Dr. Rozwadowski:</i> Elementarny kurs histor. gramatyki jęz. greckiego.</p> <p><i>Prof. Dr. Sternbach:</i> Sofoklesa Aias.</p> <p><i>Prof. Dr. Chrzanowski:</i> Źródła do hist. liter. polsk.</p>	<p><i>Prof. Dr. Morawski:</i> Tacitus, jego życie i pisma.</p> <p><i>Prof. Dr. Windakiewicz:</i> Okres wędrowny w dziejach teatru polskiego.</p> <p><i>Prof. Dr. Stroński:</i> Składnia francuska.</p>	<p><i>Prof. Dr. Miodoński:</i> Ustrój państwa ateńskiego.</p>	<p><i>Prof. Dr. Garbowski:</i> Wstęp do filozofii.</p> <p><i>Prof. Dr. Płaśnik:</i> Kultura Polski w epoce Bolesławów.</p> <p><i>Prof. Dr. Łoś:</i> Fonetyka polska.</p>	<p><i>Prof. Dr. Rubczyński:</i> O źródłach i początkach filozofii średniowiecznej.</p> <p><i>Prof. Dr. Heinrich:</i> Historia filozofii w zarysie (12—14½).</p> <p><i>Doc. pr. Dr. Pagaczewski:</i> Architektura wieków średnich.</p> <p><i>Prof. Dr. Creizenach:</i> Ueber das höfische Epos.</p>	<p><i>Lektor Dziewicki:</i> Ćwiczenia ustne i piśmienne.</p> <p><i>Lektor Rongier:</i> Kurs prakt. jęz. francusk.</p> <p><i>Lektor Giannini:</i> Praktyczny kurs języka włoskiego dla początk.</p>	<p><i>Prof. Dr. Tokarz:</i> Prusy w latach 1815—1870.</p> <p><i>Prof. Dr. Mycielski:</i> Architektura, rzeźba, malarstwo Włoch północ.</p> <p><i>Prof. Dr. Dyboski:</i> Literatura angielska.</p> <p><i>Lektor Rongier:</i> Ecritains contemporains.</p>	<p><i>Prof. Dr. Krzyżanowski:</i> Pojęcia polit. wiek. sred. <i>Doc. pr. Dr. Konopczyński:</i> Dzieje Polski w w. XVIII. <i>Prof. Dr. Grabowski:</i> Literatura litewska w Polsce.</p> <p><i>Prof. Dr. Morawski:</i> Seminaryum filologiczne.</p> <p><i>Doc. Dr. Janowski:</i> Hist. Uniw. Willeńskiego. <i>Doc. pr. Dr. Mann:</i> J. J. Rousseau i powieść francuska.</p> <p><i>Prof. Dr. Nitsch:</i> Charakterystyka i wzajemny stosunek języków słowiańskich.</p>	<p><i>Prof. Dr. Sobieski:</i> Wojna 30-letnia.</p> <p><i>Prof. Dr. Bujak:</i> Polska wieku XVI.</p> <p><i>Prof. Chrzanowski:</i> Hist. literat. Polski porobiorowej, cz. I.</p>	<p><i>Doc. pr. Dr. Zółtowski:</i> Filozofia Fichtego.</p> <p><i>Prof. Dr. Creizenach:</i> Übungen für Anfänger.</p>	<p><i>Prof. Dr. Chreizenach:</i> Literarhistorische Übungen.</p>		
Czwarte	<p><i>Prof. Dr. Rozwadowski:</i> Elementarny kurs histor. gramatyki jęz. greckiego.</p> <p><i>Prof. Dr. Sternbach:</i> Sofoklesa Aias.</p>	<p><i>Prof. Dr. Windakiewicz:</i> Krótki rys literatury średniowiecznej.</p> <p><i>Prof. Dr. Stroński:</i> Najstarsza literatura włoska i Dante.</p>	<p>Etnologia.</p> <p><i>Prof. Dr. Miodoński:</i> Ustrój państwa ateńskiego.</p>	<p><i>Prof. Dr. Płaśnik:</i> Kultura Polski w epoce Bolesławów.</p> <p><i>Prof. Dr. Łoś:</i> Fonetyka polska.</p>	<p><i>Prof. Dr. Rubczyński:</i> Wstęp do filozofii.</p> <p><i>Prof. Dr. Heinrich:</i> Historia filozofii w zarysie (12—14½).</p> <p><i>Doc. pr. Dr. Pagaczewski:</i> Rzeźba romańska i gotycka.</p> <p><i>Doc. pr. Dr. Janowski:</i> Piśmiennictwo staroruskie.</p> <p><i>Prof. Dr. Creizenach:</i> Grammatische Übungen.</p>	<p><i>Lektor Dziewicki:</i> Tłumaczenia i objaśnienia autorów klasycznych.</p> <p><i>Lektor Rongier:</i> Kurs prakt. jęz. francusk.</p> <p><i>Lektor Giannini:</i> Praktyczny kurs języka włoskiego dla starszych.</p>	<p><i>Prof. Dr. Tokarz:</i> 1815—1870.</p> <p><i>Prof. Dr. Mycielski:</i> Albrecht Dürer.</p> <p><i>Prof. Dr. Dyboski:</i> Ueber Goethes Leben und Werke.</p>	<p><i>Prof. Dr. Krzyżanowski:</i> Dzieje Polski za Łokietka i Kazimierza W.</p> <p><i>Prof. Dr. Grabowski:</i> W epoce renesansu i sycyzmu.</p> <p><i>Doc. Dr. Janowski:</i> Hist. Uniw. Willeńskiego. <i>Prof. Dr. Nitsch:</i> Charakterystyka i wzajemny stosunek języków słowiańskich.</p> <p><i>Prof. Dr. Dyboski:</i> Beowulf.</p> <p><i>Lektor Dr. Grabowski:</i> Chorwacka poezja trubadurska.</p>	<p><i>Prof. Chrzanowski:</i> Hist. literat. Polski porobiorowej, cz. I.</p> <p><i>Lektor Nennel:</i> Stenografia polska.</p>	<p><i>Prof. Dr. Sobieski:</i> Wiek XV.</p> <p><i>Lektor Lepki:</i> Wybrane utwory Kulisa.</p>	<p><i>Doc. pr. Dr. Kulczyński:</i> Dzieje wychowania od XVI w.</p>		
Piątek	<p><i>Prof. Chrzanowski:</i> Ćwiczenia metodologiczne.</p>	<p><i>Prof. Dr. Windakiewicz:</i> Krótki rys literat. średniow.</p> <p><i>Prof. Dr. Stroński:</i> Najstarsza literatura włoska i Dante.</p>	<p>Etnologia.</p> <p><i>Prof. Dr. Miodoński:</i> Ustrój państwa ateńskiego.</p>	<p><i>Prof. Dr. Garbowski:</i> Wstęp do filozofii.</p> <p><i>Prof. Dr. Płaśnik:</i> Źródła do historii kultury Polski wiek. sredn.</p> <p><i>Prof. Dr. Łoś:</i> Fonetyka polska.</p>	<p><i>Prof. Dr. Rubczyński:</i> O źródłach i początkach filozofii średniowiecznej.</p> <p><i>Doc. pr. Dr. Pagaczewski:</i> Rzeźba romańska i gotycka.</p>	<p><i>Lektor Dziewicki:</i> Kurs elementarny języka angielskiego.</p> <p><i>Lektor Rongier:</i> Ćwic. Konwersacyjne.</p>	<p><i>Prof. Dr. Tokarz:</i> Prusy w latach 1815—1870.</p> <p><i>Prof. Dr. Mycielski:</i> Ćwiczenia praktyczne.</p> <p><i>Prof. Dr. Creizenach:</i> Ueber Goethes Leben und Werke.</p>	<p><i>Doc. pr. Dr. Sobieski:</i> Filozofia sztuki i teoria sztuk poszczególnych.</p> <p><i>Prof. Dr. Grabowski:</i> Krytyka literacka w epoce pseudoklasycyzmu.</p> <p><i>Prof. Dr. Nitsch:</i> Charakterystyka i wzajemny stosunek języków słowiańskich.</p> <p><i>Prof. Dr. Dyboski:</i> Beowulf.</p>	<p><i>Prof. Dr. Bujak:</i> Geografia historyczna.</p> <p><i>Prof. Chrzanowski:</i> Hist. literat. Polski porobiorowej, cz. I.</p>	<p><i>Prof. Dr. Garbowski:</i> Seminaryum filozoficzne.</p> <p><i>Doc. pr. Dr. Zółtowski:</i> Filozofia Fichtego.</p> <p><i>Prof. Dr. Sobieski:</i> Wiek XV.</p> <p><i>Prof. Dr. Windakiewicz:</i> Seminaryum literackie.</p> <p><i>Lektor Dr. Grabowski:</i> Z dziejów czeskiego romantyzmu.</p>	<p><i>Doc. pr. Dr. Kulczyński:</i> Konserwatorium pedagogiczne.</p>		
Sobota	<p><i>Prof. Dr. Krzyżanowski:</i> Paleografia łacińska wraz z kursem wstępnym o historii pisma.</p> <p><i>Prof. Dr. Sternbach:</i> Kursor, lektura Demostenesa.</p>				<p><i>Prof. Dr. Rubczyński:</i> O źródłach i początkach filozofii średniowiecznej.</p> <p><i>Prof. Dr. Łoś:</i> Seminaryum słowiańskie.</p>	<p><i>Lektor Dziewicki:</i> Ćwiczenia ustne i piśmienne.</p> <p><i>Lektor Rongier:</i> Czyt. tłumacz. i objaśn. autorów klasycznych.</p> <p><i>Lektor Giannini:</i> Praktyczny kurs języka włoskiego dla początkuj.</p>	<p><i>Prof. Dr. Creizenach:</i> Ueber Goethes Leben und Werke.</p> <p><i>Prof. Dr. Tokarz:</i> Ćwiczenia historyczne.</p>	<p><i>Prof. Dr. Krzyżanowski:</i> Pojęcia polit. wiek. sred.</p> <p><i>Prof. Chrzanowski:</i> Ćwiczenia Seminaryjne.</p>	<p><i>Prof. Dr. Czernak:</i> Ćwiczenia seminaryjne.</p> <p><i>Prof. Dr. Bujak:</i> Ćwiczenia z historii gospodarczej.</p>	<p><i>Prof. Dr. Sobieski:</i> Wojna 30-letnia.</p> <p><i>Prof. Dr. Krzyżanowski:</i> Seminaryum historyczne.</p>			

THE METROPOLITAN MUSEUM OF ART

1880-1881

[Faint, illegible text, likely bleed-through from the reverse side of the page]

[A horizontal strip of white tape or paper binding across the center of the page]

[Faint, illegible text, likely bleed-through from the reverse side of the page]

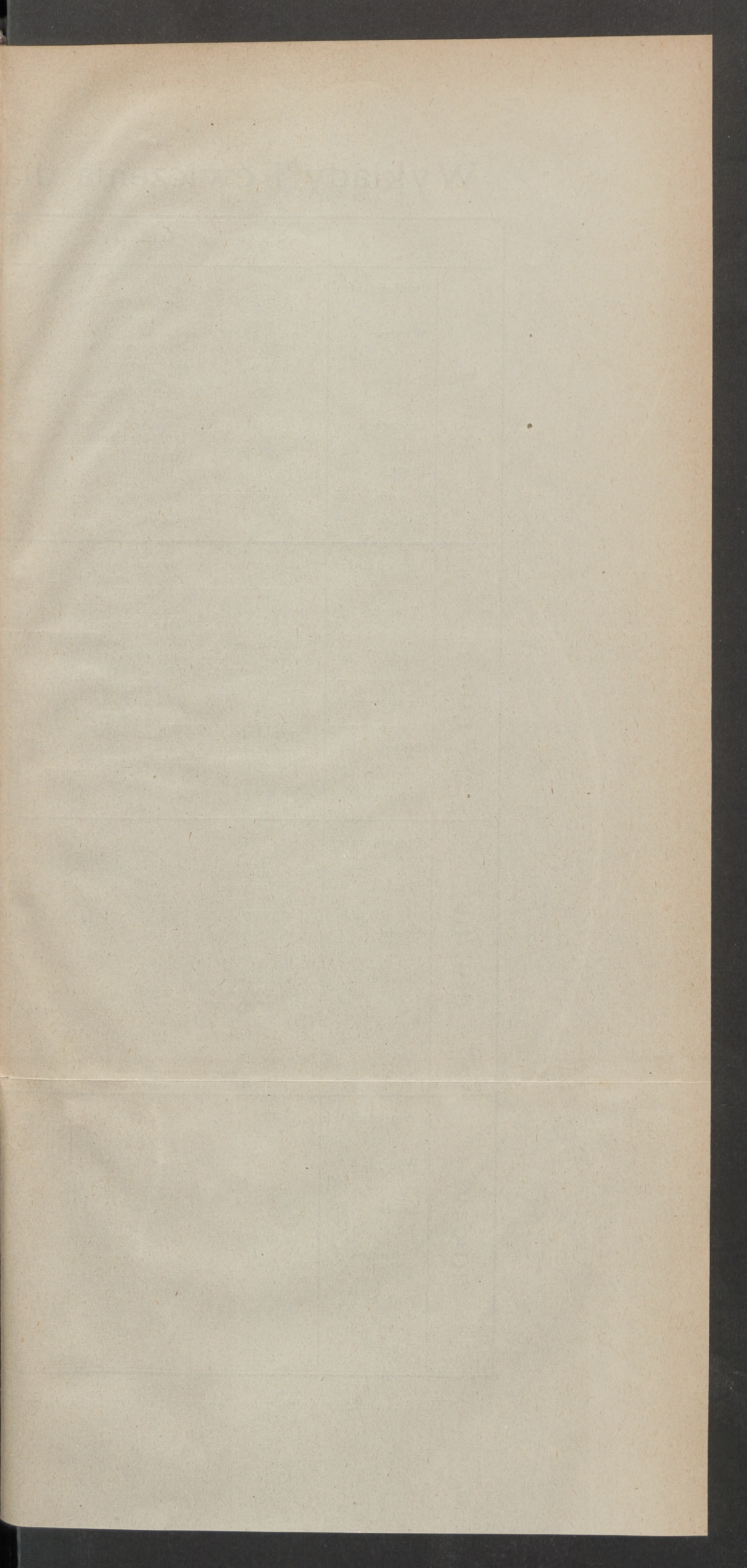

Wykłady i ćwiczenia dla fizyków i matematyków w półroczu zimowym 1912|13.

		8—9	9—10	10—11	11—12	12—1	2—3	3—4	4—5	5—6	6—7	7—8			
ROK I.	Poniedziałek	Kryształografia; Prof. Morozewicz.	Wstęp do geom. analit. Prof. Żorawski.	Fizyka doświadczalna cz. I; Prof. Witkowski.	Chemia nieorganiczna; Prof. Olszewski.			Wstęp do analizy; Prof. Zaremba i Dr. Hoborski.	Ćwiczenia w seminar. geom. analit. Prof. Żorawski i Dr. Rosenblatt.			Matematyka dla przyrodników Prof. Żorawski i P. Szołek.			
	Wtorek		Teoria wyznaczników; Prof. Sleszyński.												
	Środa		Wstęp do geom. analit. Prof. Żorawski.												
	Czwartek		Teoria wyznaczników; Prof. Sleszyński.												
	Piątek		Wstęp do geom. analit. Prof. Żorawski.												
	Sobota														
ROK II.	Poniedziałek	Ogólne zasady analizy mat. Prof. Zaremba.	Rachunek prawdopodob. Prof. Sleszyński.												
	Wtorek		Geometria różniczkowa Prof. Żorawski.										Teoria elektronowa Prof. Zakrzewski.	Teoria kinet. gazów; Dr. Loria.	
	Środa	Ogólne zasady analizy mat. Prof. Zaremba.	Rachunek prawdopodob. Prof. Sleszyński.											Ćwiczenia w semin. matem. Prof. Zaremba.	
	Czwartek		Geometria różniczkowa Prof. Żorawski.										Statystyka i dynamika atmosfery Prof. Rudzki.	Teoria elektronowa Prof. Zakrzewski.	Teoria kinet. gazów; Dr. Loria.
	Piątek	Ogólne zasady analizy mat. Prof. Zaremba.	Rachunek prawdopodob. Prof. Sleszyński.												
	Sobota												Ćwiczenia w pracowni fizycznej; Prof. Witkowski.		
ROK III.	Poniedziałek			Mechanika mechaniczna; Prof. Rudzki.	Termodynamika, Hydrodynamika i teoria sprężystości; Prof. Natanson.										
	Wtorek	Wstęp do ogólnej teorii równań; Prof. Zaremba.											Teoria elektronowa; Prof. Zakrzewski.	Ćwiczenia w semin. z równań różniczkowych; Prof. Żorawski i Dr. Rosenblatt.	
	Środa														
	Czwartek	Wstęp do ogólnej teorii równań; Prof. Zaremba.											Teoria elektronowa; Prof. Zakrzewski.		
	Piątek		Statystyka i dynamika atmosfery; Prof. Rudzki.												
	Sobota	Ćwiczenia w semin. mat. z geom. różniczkowej; Prof. Żorawski.													
ROK IV.	Poniedziałek														
	Wtorek														
	Środa														
	Czwartek														
	Piątek								Nauki matem. w Polsce; Prof. Birkenmajer.	J. Nowton; Prof. Birkenmajer.					
	Sobota								Lektura i objaśnianie dawnych zabytków piśm. matem. Prof. Birkenmajer.						

UWAGA: Godziny wolne należy poświęcić na wysłuchanie przedmiotów ogólnie kształcących jak: pedagogiki, filozofii, języka i literatury polskiej i t. p.

Wzrost i ciężar ciała w polskiej ludności

Wiek	Sex	Wzrost (cm)	Waga (kg)
1-3	M		
1-3	F		
4-6	M		
4-6	F		
7-9	M		
7-9	F		
10-12	M		
10-12	F		
13-15	M		
13-15	F		
16-18	M		
16-18	F		
19-21	M		
19-21	F		
22-24	M		
22-24	F		
25-27	M		
25-27	F		
28-30	M		
28-30	F		
31-33	M		
31-33	F		
34-36	M		
34-36	F		
37-39	M		
37-39	F		
40-42	M		
40-42	F		
43-45	M		
43-45	F		
46-48	M		
46-48	F		
49-51	M		
49-51	F		
52-54	M		
52-54	F		
55-57	M		
55-57	F		
58-60	M		
58-60	F		
61-63	M		
61-63	F		
64-66	M		
64-66	F		
67-69	M		
67-69	F		
70-72	M		
70-72	F		
73-75	M		
73-75	F		
76-78	M		
76-78	F		
79-81	M		
79-81	F		
82-84	M		
82-84	F		
85-87	M		
85-87	F		
88-90	M		
88-90	F		
91-93	M		
91-93	F		
94-96	M		
94-96	F		
97-99	M		
97-99	F		

Wykłady i ćwiczenia dla chemików w półroczu zimowym 1912/13.

		8—9	9—10	10—11	11—12	12—1	2—3	3—4	4—5	5—6	6—7	7—8	
ROK I.	Poniedziałek	Krytalografia; Prof. Morozewicz.										Matematyka dla przyrodników* Prof. Zorawski i P. Słożek.	
	Wtorek												
	Środa												
	Czwartek												
	Piątek				Fizyka doświadczalna cz. I; Prof. Witkowski.	Chemia nieorganiczna; Prof. Olszewski.							
	Sobota												
ROK II.	Poniedziałek	Krytalografia; Prof. Morozewicz.			Technologia chem. Prof. Bruner.						Metody chemii organicznej Doc. Lampe.		
	Wtorek												
	Środa		Chemia organiczna część II; Prof. Dziewoński.		Technologia chem. Prof. Bruner.				Ćwiczenia chemiczne; Prof. Olszewski, Prof. Bruner i Prof. Godlewski (sen.).				
	Czwartek												
	Piątek				Technologia chem. Prof. Bruner.							Historyczny szkic pogl. chem. Doc. Lampe.	
	Sobota				Ćwiczenia w pracowni fizycznej; Prof. Witkowski.								
ROK III.	Poniedziałek				Technologia chem. Prof. Bruner.						Metody chemii organicznej Doc. Lampe.		
	Wtorek												
	Środa				Technologia chem. Prof. Bruner.				Ćwiczenia chemiczne; Prof. Olszewski i Prof. Bruner Prof. Godlewski (sen.).				
	Czwartek		Teoria szczegół chemii analitycznej; Prof. Bruner.								Ciała promienio- twórcze; Prof. Bruner.		
	Piątek			Technologia chem. Prof. Bruner.	Synteza mineral. i skał (publicum); Prof. Morozewicz.						Historyczny szkic pogl. chem. Doc. Lampe.		
	Sobota												
ROK IV.	Poniedziałek												
	Wtorek		Mineralogia fizyczna; Doc. Kreutz.										
	Środa								Ćwiczenia chemiczne; Prof. Olszewski, Prof. Bruner i Prof. Godlewski (sen.).				
	Czwartek										Ciała promienio- twórcze Prof. Bruner.		
	Piątek		Chemia techniczna Prof. Dziewoński.		Synteza mineral. i skał (publicum); Prof. Morozewicz.								
	Sobota												

UWAGA: 1) Zaleca się także uczęszczanie na wykłady chemii lekarskiej i technologii rolniczej Prof. Marchlewskiego.

2) Godziny wolne należy poświęcić na wysłuchanie przedmiotów ogólnie kształcących jak: pedagogiki, filozofii, języka i literatury polskiej i t. p.

*) Zaleca się także uczęszczanie na wykłady »Wstępu do analizy« z ćwiczeniami i na wykłady »Wstępu do geometrii analitycznej z ćwiczeniami«.

OTHECA
UNIVERSITATIS
MAGELL.
GRACOVENSIS

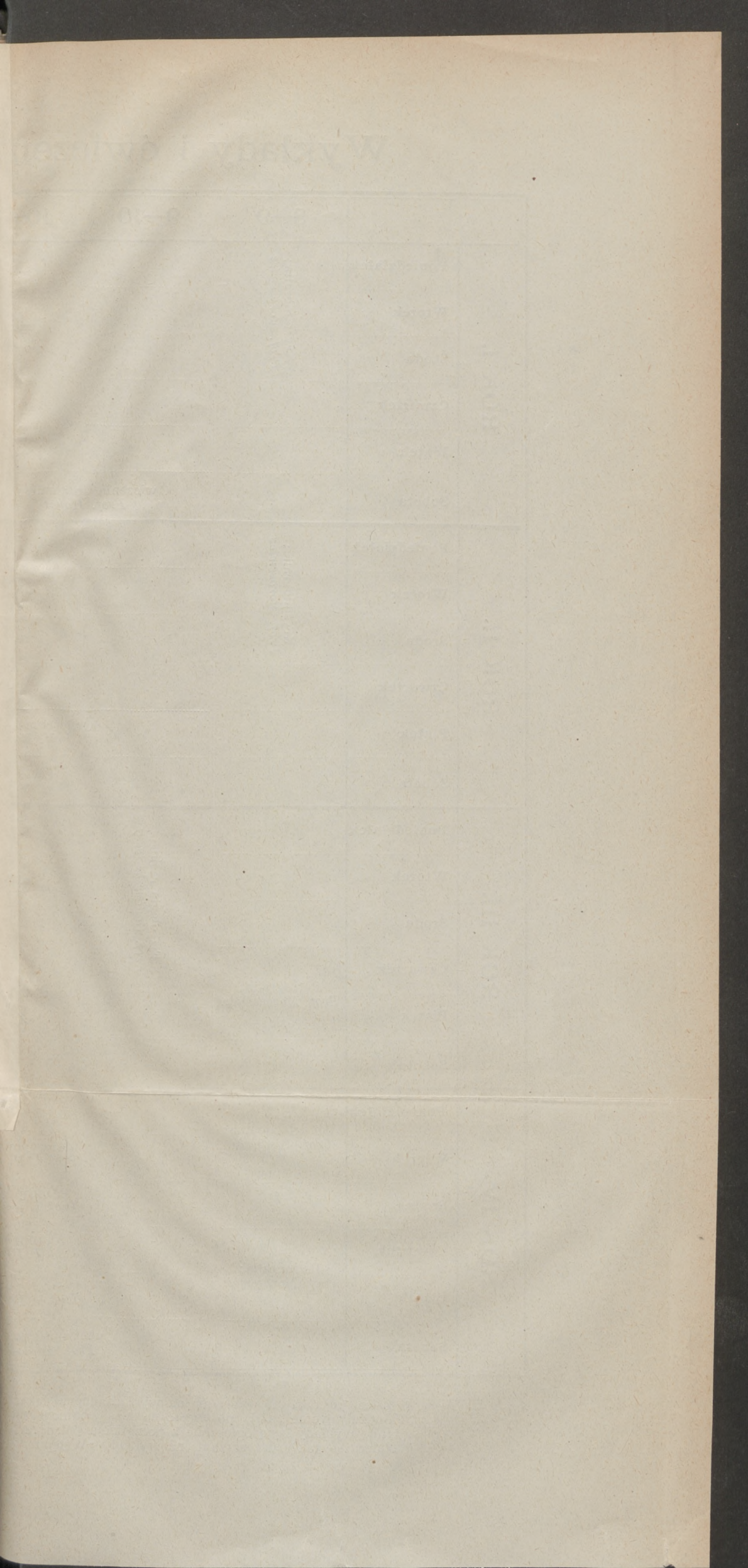

Wykłady i ćwiczenia dla przyrodników w półroczu zimowym 1912\13.

		8-9	9-10	10-11	11-12	12-1	2-3	3-4	4-5	5-6	6-7	7-8
ROK I.	Poniedziałek	Krytalografia; Prof. Morozewicz.		Fizyka doświadczalna cz. I; Prof. Witkowski.	Chemia nieorganiczna; Prof. Olszewski.	Anatomia porównawcza i histologia zwierząt dom. Prof. Hoyer.					Botanika ogólna; Prof. Raciborski.	Matematyka dla przyrodników* Prof. Zoramski i P. Siołek.
	Wtorek											
	Środa											
	Czwartek											
	Piątek											
	Sobota		Ćwiczenia anatomiczne; Prof. Hoyer.									
ROK II.	Poniedziałek	Krytalografia; Prof. Morozewicz.					Zarys antropogeografii Polski; Doc. Sawicki.	Ćwiczenia chemiczne; Prof. Olszewski i Prof. Godlewski (sen).			Botanika ogólna; Prof. Raciborski.	
	Wtorek											
	Środa											
	Czwartek											
	Piątek		Ćwiczenia botaniczne dla początkujących; Prof. Raciborski i Prof. Janczewski.		Biologia wód; Wielowieyski.							
	Sobota		Ćwiczenia w pracowni fizycznej; Prof. Witkowski.		Śnieg, lodowce i krajobrazy lod. Doc. Sawicki.							
ROK III.	Poniedziałek		Fizjologia roślin; Prof. Godlewski (sen).	Mineralogia fizyczna; Doc. S. Kreutz.	Geologia ogólna cz. I; Prof. Szajnocha.			Geografia dynamiczna; Doc. Smoleński.			Embryologia ssaków; Pr. Godlewski (jun).	Roślinność równikowa; Prof. Raciborski.
	Wtorek						Głony i grzyby; Prof. Rostafiński.					
	Środa											
	Czwartek	Petrografia; Prof. Morozewicz.						Geografia dynamiczna; Doc. Smoleński.	Konwersatorium botaniczne; Prof. Raciborski.			
	Piątek						Synteza mineral. i skał (publicum); Prof. Morozewicz.	Głony i grzyby; Prof. Rostafiński.	Embryologia ssaków Pr. Godlewski (jun).			
	Sobota											
ROK IV.	Poniedziałek	Biologia ogólna; Prof. Siedlecki.		Antropologia; Prof. T. Hryniewicz.				Pracownia mineralogiczna dla starszych; Prof. Morozewicz.				
	Wtorek			Antropometria; Prof. T. Hryniewicz.								
	Środa			Antropologia; Prof. T. Hryniewicz.								
	Czwartek			Antropometria; Prof. T. Hryniewicz.								
	Piątek		Petrografia; Prof. Morozewicz.	Antropologia; Prof. T. Hryniewicz.	Geologiczna budowa Polski; Prof. Szajnocha.	Synteza mineral. i skał; Prof. Morozewicz.	Paleontologia systematyczna; Prof. Grzybowski.	Ćwiczenia embryologiczne; Prof. Godlewski (jun).				
	Sobota			Ćwiczenia antropometryczne; Prof. Talko-Hryniewicz.								

UWAGA: 1) Zaleca się także uczęszczanie na wykłady chemii lekarskiej Prof. Marchlewskiego.

2) Godziny wolne należy poświęcić na wysłuchanie przedmiotów ogólnie kształcących jak: pedagogiki, filozofii, języka i literatury polskiej i t. d.

3) Inne wykłady będą ogłoszone z początkiem półrocza.

*) Zaleca się także uczęszczanie na wykłady »Wstępu do analizy« z ćwiczeniami i na wykłady »Wstępu do geometrii analitycznej z ćwiczeniami«.

the president of the...

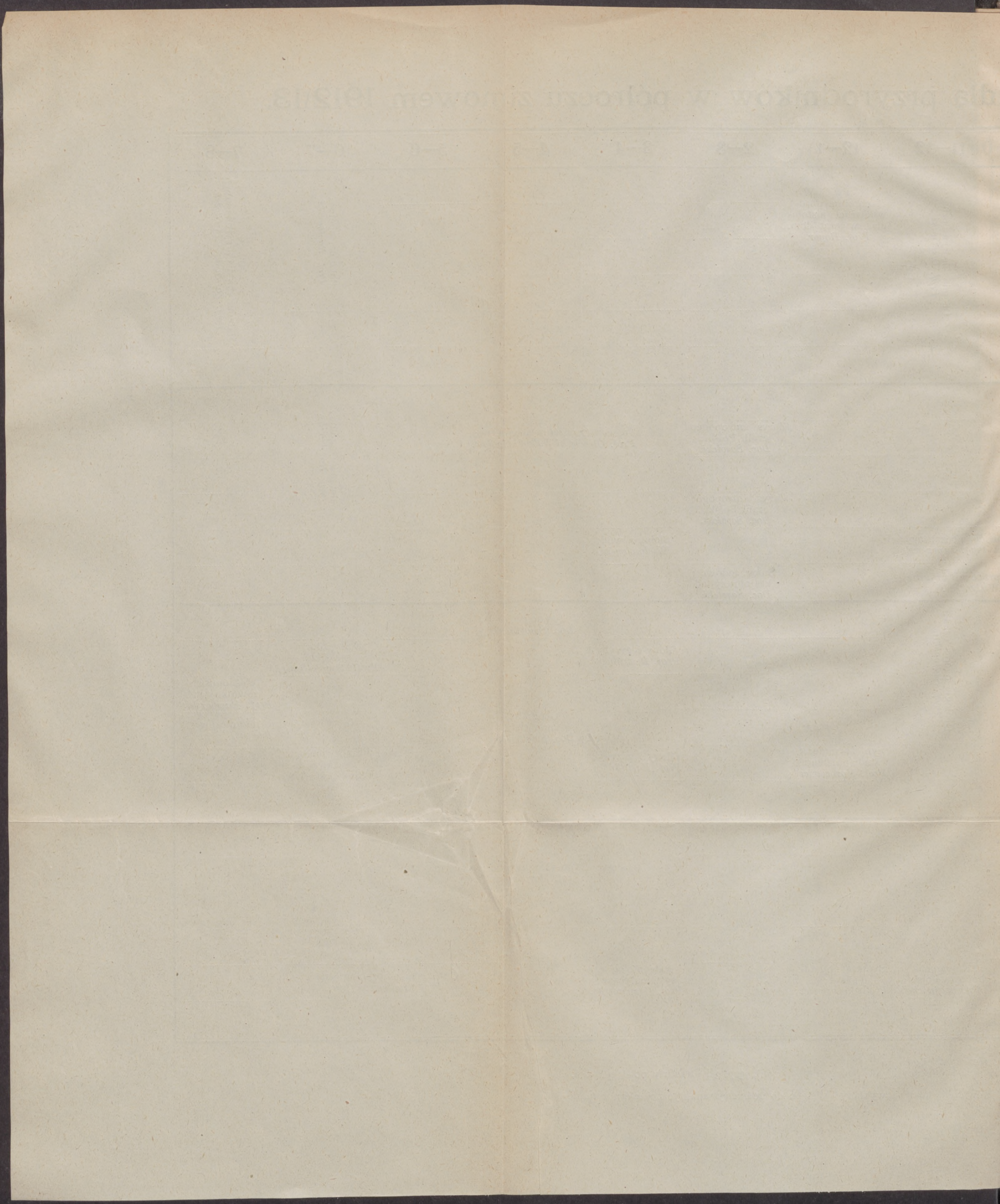

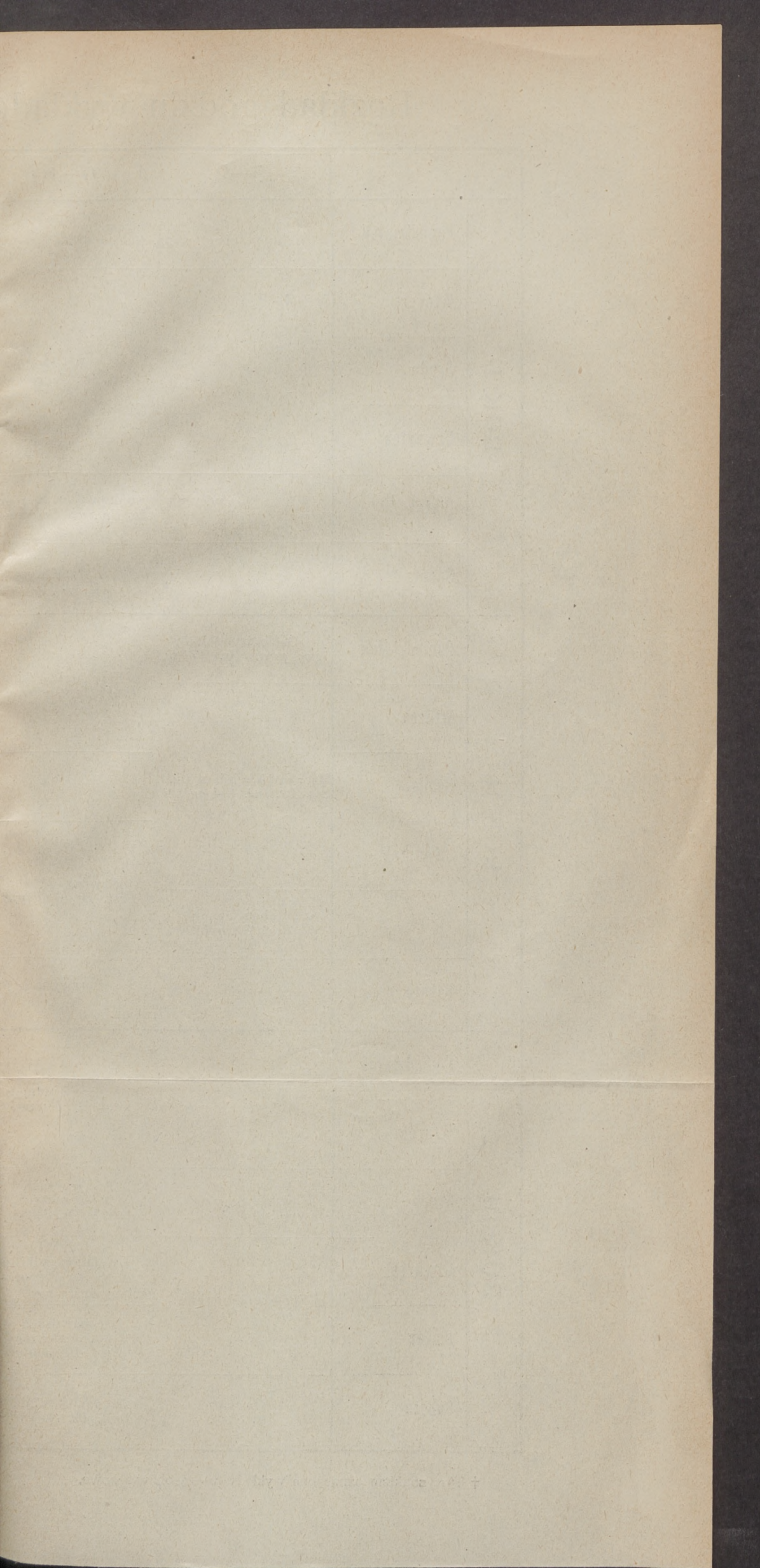

Rozkład godzin wykładów i ćwiczeń na Studium Rolniczem w półroczu zimowym 1912/13.

		8—9	9—10	10—11	11—12	12—1	3—4	4—5	5—6	6—7
ROK I.	Poniedziałek	Geometria wykresna <i>As. Dr. inż. Gologurski.</i>								
	Wtorek			Fizyka doświadczalna <i>Prof. Dr. Zakrzewski.</i>		Anatomia i histologia zwierząt domowych <i>Prof. Dr. Hoyer.</i>				
	Środa		Botanika ogólna <i>Prof. Dr. Janczewski.</i>		Chemia nieorganiczna <i>Prof. Dr. Olszewski.</i>					
	Czwartek					Geodezya <i>Prof. Sikorski.</i>				
	Piątek	Ćwiczenia rysunkowe i z geometrii wykresnej <i>As. Dr. inż. Gologurski.</i>								
	Sobota		Ćwiczenia zoologiczne <i>Prof. Dr. Hoyer.</i>		Ćwiczenia botaniczne <i>Prof. Dr. Janczewski i Doc. pryw. Brzeziński.</i>					
ROK II.	Poniedziałek	Geologia ogólna <i>Doc. pryw. Dr. Wójcik.</i>	Fizjologia roślin <i>Prof. Dr. Godlewski.</i>	Chemia biologiczna <i>Doc. pr. Dr. Rogoziński.</i>	† Patologia roślin <i>Doc. pryw. Brzeziński.</i>		Ćwiczenia i demonstracje geologiczne <i>Doc. pryw. Dr. Wójcik.</i>			
	Wtorek					Hodowla zwierząt domowych Część I. <i>Prof. Dr. Klecki.</i>				
	Środa	Mechanika rolnicza Cz. I. <i>As. Dr. inż. Gologurski.</i>								
	Czwartek		Fizjologia roślin <i>Prof. Dr. Godlewski.</i>	Fizjologia zwierząt domowych <i>Doc. pr. Dr. Rogoziński.</i>	Ekonomia polityczna <i>Prof. Dr. Czerkawski.</i>		Ćwiczenia chemiczne <i>Prof. Dr. Dziewoński.</i>			
	Piątek	† Roboty ziemne <i>Prof. Sikorski.</i>								
	Sobota		Ćwiczenia w budownictwie wiejskim <i>Inż. Kuhl.</i>			Geologia ogólna <i>Doc. pryw. Dr. Wójcik.</i>	Budownictwo wiejskie Cz. I. <i>Inż. Kuhl.</i>			
ROK III.	Poniedziałek			Encyklopedia leśnictwa <i>Radca leśn. Nowicki.</i>	Nauka skarbowości <i>Prof. Dr. Krzyżanowski.</i>		† Ćwiczenia chemiczno-rolnicze <i>Prof. Dr. Godlewski.</i>			
	Wtorek	Weterynaryja <i>Prof. Dr. Nowak.</i>	Ekonomia rolnicza <i>Prof. Dr. Surzycki.</i>			Technologia rolnicza <i>Prof. Dr. Marchlewski.</i>	† Ćwiczenia chemiczno-rolnicze <i>Prof. Dr. Godlewski.</i>			
	Środa	Demonstracje weterynaryjne <i>Prof. Dr. Nowak.</i>	O nawozach pomocniczych <i>Prof. Dr. Jentys.</i>	Ogrodnictwo i sadownictwo <i>Doc. pryw. Brzeziński.</i>	Szczegółowa uprawa roślin <i>Prof. Dr. Rogoyski.</i>		Konwersatoryum z ekonomii rolniczej <i>Prof. Dr. Surzycki.</i>			
	Czwartek		Ekonomia rolnicza <i>Prof. Dr. Surzycki.</i>	Szczegółowa uprawa roślin <i>Prof. Dr. Rogoyski.</i>	Melioracje rolnicze <i>Prof. Sikorski.</i>	Technologia rolnicza <i>Prof. Dr. Marchlewski.</i>	Konwersatoryum o uprawie roślin <i>Prof. Dr. Rogoyski.</i>			
	Piątek		O nawozach pomocniczych <i>Prof. Dr. Jentys.</i>	Nauka skarbowości <i>Prof. Dr. Krzyżanowski.</i>			† Ćwiczenia chemiczno-rolnicze <i>Prof. Dr. Godlewski.</i>			
	Sobota	Rybaństwo <i>Dr. Staff.</i>	Ekonomia rolnicza <i>Prof. Dr. Surzycki.</i>	Encyklopedia leśnictwa <i>Radca leśn. Nowicki.</i>	Konwersatoryum z hodowli zwierząt domowych <i>Prof. Dr. Klecki.</i>			Rybaństwo <i>Dr. Staff.</i>		

† Tym znakiem oznaczone wykłady nie są obowiązkowe.

