

544662

III

12

C. K. UNIWERSYTET JAGIELLOŃSKI W KRAKOWIE

SPIS WYKŁADÓW

290/09/12

W PÓŁROCZU LETNIEM

ROK SZKOLNY 1912/13

CENA EGZEMPLARZA 40 HAL.



Początek półrocza: 27 marca 1913. — Koniec półrocza: 31 lipca 1913. — Początek wpisów: 20 marca 1913. — Koniec wpisów: 4 kwietnia 1913. — W czasie od 5 kwietnia do 12 kwietnia 1913 wpisywać się można tylko za zezwoleniem właściwego grona profesorskiego, w czasie od 13 kwietnia do końca maja 1913 tylko za pozwoleniem Senatu akademickiego.

W KRAKOWIE

CZCIONKAMI DRUKARNI UNIWERSYTETU JAGIELLOŃSKIEGO
POD ZARZĄDEM JÓZEFA FILIPOWSKIEGO.

1913.

2

UNIWERSYTET JAGIELLOŃSKI W KRAKOWIE

SPIS WYKŁADÓW

W POROZCU LETNIM

ROK SZKOLNY 1913



544662

III-65.

NAKŁADEM SENATU AKADEMICKIEGO.

Akc. Nr. 14 / 142
A.

WYKAZ ODCZYTÓW

na półrocze letnie roku szkolnego 1912/13.

UWAGI OGÓLNE.

- 1) Wszystkie przedmioty, jeżeli nie są wyraźnie jako bezpłatne oznaczone, będą wykładane za opłatą najmniejszego czesnego i do nich stosuje się prawo uwolnienia od całego lub połowy czesnego.
- 2) Przedmiot, jedną gwiazdką oznaczony, wykładany będzie za opłatą najmniejszego czesnego, bez względu na otrzymane uwolnienie.
- 3) Przedmiot, dwiema gwiazdkami oznaczony, będzie wykładany za opłatą wyższego czesnego, bez względu na otrzymane uwolnienie.
- 4) Każdy przedmiot w takim języku wykładany będzie, w jakim jest ogłoszony.

A) Wydział teologiczny.

E theologia dogmatica tractatus: de Ecclesia, de Romano Pontifice et de fidei gnosi 5 hor. per hebdomada, feria II, III, IV, V et VI, hora 9—10, lector. 40; Prof. p. z. X. Dr. Gabryl.

Z filozofii: dla I. roku: Nauka o bycie, 2 godz. tygodniowo w poniedziałki i wtorki od 8—9, tamże; Tenże.

Dla II i I roku: *Okres filozofii patrystycznej*, 2 godziny tygodniowo, w środy i piątki od 8—9, sala 35; Tenże.

Seminaryum: 1 godzina tygodniowo, we czwartki od 8—9, sala 3; Tenże.

Wstęp krytyczny do ksiąg św. Starego Testamentu, 5 godzin tygodniowo, w poniedziałki, wtorki, środy, czwartki i piątki od 10—11, sala 32; Zast. Doc. pryw. X. Dr. Korzonkiewicz.

Gramatyka hebrajska, 2 godziny tygodniowo, w poniedziałki i piątki od 11—12, tamże; Tenże.

Seminaryum bibl., jedna godzina tygodniowo, w czwartki od 11—12, Tenże.

Księga Kohelet, jedna godzina tygodniowo, w środy od 11—12, tamże; Tenże.

Praktyczne czytanie Biblii, wtorek; Tenże.

- Ćwiczenia gramatyczne i tłumaczenie wyjątków z literatury arabskiej*, 2 godziny tygodniowo, w soboty od 10—12, w sali 4; Doc. pryw. X. Dr. Gołba.
- Exegesis epistolae s. Pauli ad Romanos*, 4 h. per hebd. fer. II h. 10—11, fer. III h. 8—9, Sabb. h. 10—12 Aula nr. 5; Prof. p. n. X. Dr. Kaczmarczyk.
- Introductio specialis in libros N. T.* 3 h. per hebd. feria II, V h. 11—12, fer. VI h. 10—11, tamże; Tenże.
- Hermeneutica sacra*, 2 hor. per hebd. feria III h. 9—10, fer. VI h. 11—12, tamże; Tenże.
- Exegesis sublimior epistolae s. Pauli ad Philippenses*, 2 hor. per hebd. fer. II et V h. 12—1, tamże; Tenże.
- Seminarium biblicum N. T.* 1 hor. per hebd. fer. V h. 12—1, tamże; Tenże.
- Ex theologia dogmatica speciali tractatus: Mariologia, de gratia Christi, de Sacramentis in genere, de Sacramentis in specie*, 9 horas per hebdomadem, fer. II h. 8—10, fer. III 10—12, fer. IV, V h. 9—11, fer. VI h. 9—10, Lect. N. 5; Prof. p. z. X. Dr. Sieniatycki.
- Z dogmatyki pozytywno-spekulatywnej: Eschatologia czyli o rzeczach ostatecznych (ciąg dalszy)* 2 godziny tygodniowo, w poniedz. od 10—11, w piątki od 8—9, sala 40; Tenże.
- Dzieje Papiestwa w wieku XIX-tym*, 5 godzin tygodniowo, w poniedziałki od 8—10, we wtorki od 8—9, w środy od 8—10, sala 4; Prof. p. z. X. Dr. Fijałek.
- Biskupstwa rzymsko-katolickie na Litwie i Rusi*, 2 godziny tygodn., w czwartki i piątki od 8—9, tamże; Tenże.
- Seminarium Historji kościelnej: Ćwiczenia proseminaryjne*, w soboty od 8—9, sala 3; Tenże.
- Theologia moralis: de praeceptis particularibus, de Poenitentia*. 8 h. per hebd. fer. II, IV h. 11—12, fer. III h. 10—12, fer. V h. 9—10, fer. VI et Sabb. h. 9—11, Lect. N. 4; Lektor X. Dr. Zegarliński.
- Seminarium teol. moralnej: Praktyczne wskazówki o pracy naukowej na podstawie odczytów o ostatecznym celu człowieka*, 1 godzina tygodniowo, w soboty od 10—11, sala 5; Tenże.
- Ius canonicum*, 8 h. in hebdomade, w poniedziałki od 10—11, we wtorki 10—12, w środy 10—12, w czwartki od 10—11, w piątki od 10—12, Auditorium N. II; Prof. p. z. X. Dr. Gromnicki.
- Seminarium ex jure canonico*, 1 h. in hebdom., w czwartki od 10—11, tamże; Tenże.
- Duszpasterz jako szafarz św. Sakramentów*, 4 godziny tygodniowo,

w poniedziałki i środy od 8—10, sala 2; Prof. p. n. X. Dr. Bystrzonowski.

Pasterzowanie w odniesieniu do poszczególnych jednostek i do całej parafii, 2 godziny tygodniowo, w soboty od 10—12, tamże; Tenże.

Pismo św. jako źródło wymowy kaznodziejskiej, 2 godz. tygodniowo, we wtorki od 8—10; Tenże.

Chrześcijańskie nauki społeczne: Część II szczegółowa, 2 godziny tygodniowo, w środy od 10—11, w piątki od 11—12, sala 4, Prof. p. z. X. Zimmermann.

Kierunki idei socjalnych w XVIII i XIX wieku, 1 godz. tygodniowo w środy od 11—12, sala 5; Tenże.

Seminaryum chrześcijańskich nauk społecznych, 2 godz. tygodniowo, w czwartki od 8—10, sala 2; Tenże.

Kolonizacja Fryderyka II na ziemiach polskich (publicum), w godzinie i sali później się oznaczyć mających; Tenże.

B) Wydział prawa i administracji.

I. Encyklopedye, filozofia prawa itd.

Encyklopedia umiejętności politycznych, 2 godz. tygodniowo, w piątki i soboty od 9—10, w sali Nr. 39; Prof. p. z. Dr. Rostworowski.

Historja filozofii prawa, 4 godz. tygodniowo, we wtorki od 12—1, w środy i czwartki od 12—1¹/₂, w sali Nr. 39; Prof. p. z. Dr. Krzymuski.

UWAGA: Dla uniknięcia kolizji z innymi przedmiotami obowiązkowymi na roku szkolnym III-cim i IV-tym, zaleca się Panom słuchaczom, aby już na roku II-gim zapisywali się na historję filozofii prawa (przedmiot obowiązkowy w wymiarze 4-ro godzinnym).

II. Prawo rzymskie.

Prawo rzymskie (część pierwsza), 12 godzin tygodniowo, w poniedziałki, wtorki i czwartki od 10—1, a w środy od 10—12 i od 6—7 wieczorem, w sali Nr. 66; Prof. p. z. Dr. Wróblewski.

Seminaryum z prawa rzymskiego, 2 godziny tygodniowo, w czwartki 6—8 w sali Nr. 66; Tenże.

III. Prawo niemieckie i polskie, historia prawa austriackiego.

Historia prawa niemieckiego, 5 godzin tygodniowo, w środy od 12—1, w piątki od 10—12, w soboty od 11—1, w sali Nr. 66; Prof. p. z. Dr. Estreicher.

Seminaryum z historii prawa niemieckiego, 2 godziny tygodniowo, w środy od 5—7, w sali seminar.; Tenże.

Historia prawa polskiego (część I), 3 godziny tygodniowo, w środy, czwartki i piątki od 8—9, w sali Nr. 43; Prof. p. z. Dr. Kutrzeba.

Źródła prawa polskiego (z ćwiczeniami), 2 godz. tygodniowo, w soboty od 5—7 popołudniu, w sali Nr. 66; Tenże.

Seminaryum z prawa polskiego, 1 godzina tygodniowo, w środy od 5—6, w sali seminar.; Tenże.

Nowsza historia prawa austriackiego ze szczególnem uwzględnieniem rozwoju konstytucyi, 3 godziny tygodniowo, w piątki od 9—10, w soboty 9—11, w sali Nr. 66; Prof. p. z. Dr. Ulanowski.

Seminaryum z prawa kościelnego i polskiego, 2 godz. tygodniowo, w środy od 6—8, w sali seminar.; Tenże.

IV. Prawo kościelne.

Prawo kościelne, 4 godziny tygodniowo, w poniedziałki, wtorki, środy i czwartki od 9—10, w sali Nr. 66; Prof. p. z. Dr. Ulanowski.

Historia prawa kościelnego z uwzględnieniem stosunków austriackich, 4 godziny tygodniowo, w poniedziałki, wtorki, środy i czwartki od 8—9 rano; tamże; Tenże.

O sądownictwie kościelnem, 3 godziny tygodniowo, w środy, czwartki i piątki od 11—12, w sali Nr. 40; Prof. p. z. Dr. Brzeziński.

Ćwiczenia seminaryjne z dziedziny prawa kościelnego, 2 godziny tygodniowo, we wtorki od 4—6, w sali seminar.; Tenże.

V. Prawo prywatne (powszechne i handlowe) i postępowanie sądowocywilne.

Austriackie prawo cywilne; 9 godzin tygodniowo, codziennie od 10—11, w poniedziałki, środy i piątki od 6—7, w sali Nr. 35; Prof. p. z. Dr. Zoll (iun.).

Prawo wekslowe, 3 godziny tygodniowo, w czwartki, piątki i soboty od 10—11, w sali Nr. 43; Docent Dr. Spyra.

Austriackie prawo czekowe, 3 godziny tygodniowo, w poniedziałki, wtorki i środy od 10—11, w sali Nr. 40; Tenże.

Postępowanie sądowo-cywilne (ciąg dalszy), 6 godzin tygodniowo, codziennie od 11—12, w sali Nr. 43; Prof. p. z. Dr. Fierich.

Zasady ordynacji egzekucyjnej, 3 godziny tygodniowo, we wtorki, czwartki i piątki od 5—6, w sali Nr. 43; Docent Dr. Dziurzyński.

Seminarjum z prawa procesowego cywilnego, 1½ godz. tygodniowo, w piątki od 12—1½, w sali semin.; Prof. p. z. Dr. Fierich.

VI. Prawo karne.

Proces karny austriacki, 5 godzin tygodniowo, codziennie prócz poniedziałków od 11—12, w sali Nr. 35; Prof. p. z. Dr. Krzymuski.

Nauka o więzieniach, 2 godziny tygodn., w poniedziałki od 11—1 w sali Nr. 35; Tenże.

VII. Prawo polityczne i administracyjne.

Nauka administracji i prawo administracyjne austriackie: I. Część ogólna, 2 godz. tygodn., w środy od 3—4, w czwartki od 4—5, w sali Nr. 43; Prof. p. z. Dr. Rostworowski.

II. *Administracja polityczna*, 2 godziny tygodn. w soboty od 4—6 w sali Nr. 44; Prof. p. z. Dr. Jaworski.

III. *Administracja gospodarcza*, 2 godz. tygodn., w poniedziałki i wtorki od 12—1, w sali Nr. 43; Prof. p. z. Dr. Czerkowski
Ustrój władz politycznych i policyjnych w państwie austriackim, 2 godziny tygodniowo, we wtorki i piątki od 6—7, w sali Nr. 40; Docent Dr. Wład. Wróblewski.

VIII. Prawo narodów i prawo międzynarodowe.

Prawo narodów, 4 godziny tygodniowo, w poniedziałki, wtorki środy i czwartki od 9—10, w sali Nr. 39; Prof. p. z. Dr. Rostworowski.

UWAGA: Dla uniknięcia kolizji z przedmiotami obowiązkowymi na roku szkolnym III-cim i IV-tym zaleca się Panom słuchaczom, którzy mają zamiar uczęszczać na prawo narodów, aby już na II-gim roku zapisywali się na ten przedmiot.

IX. Ekonomia polityczna.

Polityka ekonomiczna (część II), 5 godzin tygodniowo, w środy i czwartki od 12—1, w piątki i soboty od 12—1½, w sali Nr. 35; Prof. p. z. Dr. Czerkowski.

Nauka skarbowości, 5 godzin tygodn., codziennie prócz poniedziałków od 9—10, w sali Nr. 35; Prof. p. n. Dr. Krzyżanowski.
Seminarjum z zakresu skarbowości, 1 godzina tygodniowo w poniedziałki od 6—7, w sali seminar.; Tenże.

X. Statystyka.

Statystyka austriacka i ogólna, 4 godziny tygodniowo, w poniedziałki i środy od 4—6, w sali Nr. 43; Docent pryw. Dr. Kumaniecki.

UWAGA: Dla uniknięcia kolizji z innymi przedmiotami obowiązkowymi na roku szkolnym III-cim i IV-tym zaleca się Panom słuchaczom, aby już na roku II-gim zapisywali się na statystykę (przedmiot obowiązkowy w wymiarze 4-ro godzinnym).

XI. Rachunkowość państwowa.

XII. Medycyna sądowa.

Psychopatologia sądowa, 4 godziny tygodniowo, w czwartki i piątki od 8—9 rano a w soboty od 8—9 i 4—5, w sali Nr. 32; Prof. p. z. Dr. Wachholz.

C) Wydział lekarski.

Anatomia opisowa ciała ludzkiego, (część II), 6 godzin tygodniowo, codziennie nie wyłączając sobót od 9—10, w zakładzie anatomii opisowej; Prof. p. z. Dr. Kostanecki.

Anatomia narządów zmysłowych, 2 godziny tygodniowo, które później oznaczone zostaną, w sali anatomii opisowej; Prof. p. n. Dr. Bochenek.

Anatomia szczegółowa dróg nerwowych, 2 godziny tygodniowo, które później oznaczone zostaną, tamże; Tenże.

Ćwiczenia w anatomii dróg nerwowych (publicum), 2 godziny tygodniowo, które później oznaczone zostaną, tamże; Tenże.

Biologia ogólna, (część II), 3 godziny tygodniowo, we środy, czwartki i piątki od 12—1, w sali zakładu anatomii opisowej; Prof. p. z. Dr. Godlewski.

Embryologia ogólna, 3 godziny tygodniowo, w poniedziałki, wtorki i piątki od 6—7, tamże; Tenże.

Fizjologia człowieka, (Przemiana materji i zmysły), 5 godzin tygodniowo, codziennie od 8—9, w zakładzie fizyologicznym; Prof. p. z. Dr. Cybulski.

Ćwiczenia fizyologiczne, 4 godziny tygodniowo, w poniedziałki i wtorki od 9—11, tamże; Tenże. Taksa laboratoryjna 8 Koron.

Histologia ogólna, 2 godziny tygodniowo, w poniedziałki i wtorki od 12—1, w zakładzie anatomii (dla I. roku); Prof. p. z. Dr. Maziański.

Ćwiczenia histologiczne, 6 godzin tygodniowo, w środy i czwartki od 10—1, w zakładzie histologicznym (ul. Wielopole 15, II p.). Taksa laboratoryjna 5 Koron; Tenże.

Chemia organiczna dla medyków, 5 godzin tygodniowo, codziennie od 11—12, w zakładzie chemii lekarskiej; Prof. p. z. Dr. Marchlewski.

Chemia lekarska stosowana, 3 godziny tygodniowo, w środy, czwartki i piątki od 9—10, tamże; Tenże.

Praktyczne zajęcia w pracowni chemicznej, 4 godziny tygodniowo, później oznaczyć się mające, tamże; Tenże.

Praktyczne zajęcia dla starszych, codziennie, tamże; Tenże.

Chemia sądowa, 2 godziny tygodniowo, później oznaczyć się mające, w zakładzie medycyny sądowej; Doc. pryw. Dr. Seńkowski.

Anatomia patologiczna, 5 godzin tygodniowo, we wtorki i czwartki od 12—2, w piątki od 12—1, w zakładzie anatomii patologicznej; c. k. Radca Dworu Prof. p. z. Dr. Browicz.

Ćwiczenia w histologii patologicznej, 3 godziny tygodniowo, (w dwu grupach, dla jednej w soboty od godziny 10 rano, dla drugiej w niedziele od godziny 9 rano), w zakładzie anatomii patologicznej; Prof. p. z. Dr. Ciechanowski.

Ćwiczenia w sekcjach anatomo-patologicznych, 3 godziny tygodniowo, w poniedziałki i środy od 12—1, w piątki od 1—2, w zakładzie anatomii patologicznej; Prof. p. n. Dr. Gliński.

Ćwiczenia patologiczne, 5 godzin tygodniowo, później oznaczyć się mających, w zakładzie patologii; Prof. p. z. Dr. Klecki.

Patologia ogólna i eksperymentalna, 3 godziny tygodniowo, we wtorki, środy i czwartki od 11—12, w zakładzie patologii; Prof. p. n. Dr. Wrzosek.

Zarys historii medycyny, 1 godzina tygodniowo, w soboty od 12—1, (wykład przeznaczony głównie dla słuchaczy II i III roku); tamże; Tenże.

Seminaryum historii medycyny, 1 godzina tygodniowo, która później będzie oznaczona; tamże. Tenże.

Ćwiczenia farmakognostyczne, 10 godzin tygodniowo, codziennie od 8—10, w zakładzie farmakologii; Prof. p. z. Dr. Łazarski.

Reakcje chemiczne w zastosowaniu do farmakognozyi, 2 godziny

tygodniowo, w soboty od 8—10, w zakładzie farmakologii;
Doc. pryw. Dr. Koźniewski.

Klinika medyczna wraz z wykładem patologii i terapii szczegółowej,
10 godzin tygodniowo, codziennie od 8—10 w klinice medy-
cznej; Prof. p. z. Dr. Jaworski.

Ćwiczenia kliniczne na salach chorych (wyłącznie dla uczniów zwy-
czajnych, zapisanych na wykłady kliniki medycznej), bezpłatnie,
7½ godzin tygodniowo, codziennie od 4½—6, tamże; Tenże

Ambulatoryum kliniczne z ćwiczeniami (wyłącznie dla rygorozantów),
w kursach sześciotygodniowych, bezpłatnie 20 godzin tygo-
dniowo, codziennie od 10—12 i od 4—6, tamże; Tenże.

O sposobach badania chorób układu nerwowego, 2 godziny tygo-
dniowo, w soboty od 8—10, w oddziale chorób wewnętrznych
szpitala św. Łazarza; Prof. p. n. Dr. Domański.

Ćwiczenia dyagnostyczne w chorobach wewnętrznych, 2 godziny ty-
godniowo, w soboty od 8—10, w sali wykładowej kliniki me-
dycznej; Doc. pryw. Dr. Latkowski.

Ćwiczenia w badaniu fizycznym chorych, 3 godziny tygodniowo,
we wtorki od 5—8, w sali wykładowej kliniki medycznej;
Prof. n. t. Dr. Mięśowicz.

Ćwiczenia w mikroskopii klinicznej, 2 godziny tygodniowo, później
oznaczyć się mające, tamże; Tenże.

Wybrane rozdziały z zakresu medycyny wewnętrznej, 1 godzina tygo-
dniowo, później oznaczyć się mająca, bezpłatnie, tamże; Tenże.

*Ćwiczenia w badaniu i leczeniu chorób nosa, gardła, krtani i tcha-
wicy*, 5 godzin tygodniowo, codziennie od 10—11, w klinice
laryngologicznej; Prof. p. z. Dr. Pieniążek.

*Ćwiczenia w badaniu krtani, tchawicy, gardła i nosa nie okazują-
cych zбочeń, obok anatomii topograficznej i fizjologii tychże*,
2 godziny tygodniowo, w soboty od 4—6, w sali wykładowej
kliniki chorób skórnych i wenerycznych w szpitalu św. Łaza-
rza; Prof. n. t. Dr. Baurowicz.

*Ćwiczenia w badaniu narządu słuchowego prawidłowego, obok ana-
tomii topograficznej i fizjologii tegoż*, 1 godzina tygodniowo,
w soboty od 6—7, tamże; Tenże.

Kurs chorób uszu, 3 godziny tygodniowo, w soboty i niedziele od
12—1½, w klinice oto-laryngologicznej; Prof. n. t. Dr. Nowotny.

Klinika chorób gardła, 2 godziny tygodniowo, później oznaczyć się
mające, tamże; Tenże.

Klinika chorób dziecięcych, 5 godzin tygodniowo, codziennie od
10—11, w klinice pediatrycznej; Prof. p. n. Dr. Lewkowicz.

Pięciogodzinny kurs szczepienia ospy, 1 godzina tygodniowo, w soboty od 4—5, tamże; Tenże.

Ambulatoryjna i stała klinika chirurgiczna łącznie z wykładami z chirurgii ogólnej i szczegółowej, 10 godzin tygodniowo, codziennie od 11—1, w klinice chirurgicznej; Prof. p. z. Dr. K a d e r.

Operacje aseptyczne (publicum), wyłącznie dla słuchaczy kliniki, 4 godziny tygodniowo, później oznaczyć się mające, tamże; Tenże.

Kurs operacyjny na zwłokach, 6 godzin tygodniowo, później się oznaczyć mające, tamże; Tenże.

****Ćwiczenia w zakładaniu opasek i opatrunków chirurgicznych**, 2 godziny tygodniowo, w soboty od 10—12, w szpitalu Bonifratrów. Czesne podwójne; Prof. n. t. Dr. Bossowski.

Chirurgia ogólna i ortopedyczna, 2 godziny tygodniowo, w soboty od 3—5; Prof. n. t. Dr. Chlumsky.

*****Kurs mięsienia**, 5 godzin tygodniowo, codziennie od 6—7, zesne 60 Koron, liczba uczniów ograniczona; Tenże.

Leczenie pooperacyjne, 2 godziny tygodniowo, w soboty od 8—10, w szpitalu św. Łazarza; Prof. n. t. Dr. Rutkowski.

Chirurgia ogólna, 2 godziny tygodniowo, czas i miejsce oznaczone będą później; Doc. pryw. Dr. Radliński.

Urologia chirurgiczna, 1 godzina tygodniowo, w soboty od 12—1, w szpitalu garnizonowym; Tenże.

Sześcioletni kurs dentystryki, 4 godziny tygodniowo, w poniedziałki i środy od 8—10, w ambulatoryjum dentyścym (Rynek gł. 22, II. p.); Prof. p. n. Dr. Łepkowski.

Ćwiczenia w plombowaniu i wyjmowaniu zębów, codziennie nie łącznie sobót od 8—10, tamże; Tenże.

Teoria i praktyka niernikowania ocznego (publicum), 1 godzina tygodniowo, we wtorki od 9—10, w klinice okulistycznej; c. k. Radca Dworu Prof. p. z. Dr. Wicherkiewicz.

Czterotygodniowe ćwiczenia rozpoznawcze w chorobach ocznych dla rygorozantów, 5 godzin tygodniowo, codziennie od 8—9, tamże; Tenże.

O zaburzeniach w narządzie wzroku w przebiegu chorób ogólnych, 2 godziny tygodniowo, w niedziele od 8—10, w klinice okulistycznej; Prof. n. t. Dr. Majewski.

Wykłady kliniczne z położnictwa i ginekologii, 10 godzin tygodniowo, codziennie od 9—11, w sali wykładowej kliniki położniczej; Prof. p. z. Dr. Rosner.

Ćwiczenia w operacjach położniczych wraz z wykładem, 3 godziny

- tygodniowo, w piątki i soboty od 5 $\frac{1}{2}$ —7, w klinice położniczej; Prof. n. t. Dr. Braun.
- Dyagnostyka ciąży, porodu i połogu*, 2 godziny tygodniowo, w niedziele od 10—12, w c. k. szkole położnych; Prof. n. t. Dr. Dobrowolski.
- Klinika chorób skórnych i wenerycznych*, 3 godziny tygodniowo, we wtorki od 8—10 i we czwartki od 9—10, w szpitalu św. Łazarza; Prof. p. z. Dr. Reiss.
- Ćwiczenia w rozpoznawaniu i leczeniu chorób skórnych i wenerycznych* (dla pp. słuchaczy, którzy uczęszczali poprzednio na wykład kliniczny), 2 godziny tygodniowo, w soboty od 8—10; tamże; Tenże.
- Ćwiczenia w rozpoznawaniu i leczeniu rzeżączki*, 2 godziny tygodniowo, w piątki od 5—7, w sali wykładowej kliniki dermatologicznej; Prof. p. n. Dr. Krzyształowicz.
- Psychopatologia sądowa*, 4 godziny tygodniowo, w poniedziałki i wtorki od 7 $\frac{1}{2}$ —9 rano, we środy 8—9, w Collegium novum; Prof. p. z. Dr. Wachholz.
- Ćwiczenia w wydawaniu orzeczeń o uszkodzeniach cielesnych*, 2 godziny tygodniowo, w soboty od 8—10, na materyale oddziału chirurgicznego szpitala św. Łazarza; Prof. p. n. Dr. Horoszkiewicz.
- Klinika chorób nerwowych i umysłowych*, 5 godzin tygodniowo, we wtorki i czwartki od 2 $\frac{1}{2}$ —5, w klinice neurologiczno-psychiatrycznej; Prof. p. z. Dr. Piltz.
- Neuropatologia ogólna*, 1 godzina tygodniowo, później oznaczyć się mająca, tamże; Tenże.
- Sześciotygodniowy kurs psychiatrii dla pp. Doktorów kandydatów do egzaminu fizykackiego z ćwiczeniami w badaniu, rozpoznawaniu chorób umysłowych*, 10 godzin tygodniowo, codziennie od 10—12, na oddziale dla umysłowo chorych w szpitalu św. Łazarza, czesne 50 K., Prof. n. t. Dr. Żuławski.
- Ćwiczenia praktyczne w badaniu, rozpoznawaniu i leczeniu chorób umysłowo chorych*, 3 godziny tygodniowo, w godzinach później oznaczyć się mających, tamże; Tenże.
- Ćwiczenia w badaniu i rozpoznawaniu chorób umysłowych*, 2 godziny tygodniowo, w poniedziałki i czwartki od 6—7, w sali wykładowej kliniki lekarskiej; Doc. pryw. Dr. M^azurkiewicz.
- Wykłady higieny: Badanie środków spożywczych*, 5 godzin tygodniowo, później oznaczyć się mające, w zakładzie higieny; Prof. p. z. Bujwid.

Ćwiczenia w badaniu środków spożywczych, 2 godziny tygodniowo, we środy i czwartki od 5—6, tamże; Tenże.

Wycieczka celem poznania urządzeń higienicznych; Tenże.

O szczepieniach leczniczych i ochronnych, 2 godziny tygodniowo, później oznaczyć się mające, w zakładzie weterynaryi (ul. św. Jana 20); Doc. pryw. Dr. Nitsch.

Zarazy zwierząt domowych i policya weterynaryjna, 2 godziny tygodniowo, później oznaczyć się mające, w sali wykładowej instytutu weterynaryjnego; Prof. p. z. Dr. Nowak.

Bakteryologia, wykłady teoretyczne wraz z ćwiczeniami praktycznymi, 2 godziny tygodniowo, we wtorki od 3—5, w pracowni bakteriologicznej oddziału zakaźnego szpitala św. Łazarza; Doc. pryw. Dr. Droba.

UWAGA: Wykłady oznaczone na tym Wydziale »codziennie« odbywać się będą w każdym dniu powszednim z wyjątkiem sobót. — Prof. p. n. Dr. Pareński i Prof. n. t. Dr. Ponikło w tem półroczu wykladać nie będą.

D) Wydział filozoficzny.

Nauki filozoficzne i pedagogiczne.

Estetyka dramatu greckiego, 2 godziny tygodniowo, w poniedziałki i czwartki od 8—9 rano w sali Nr. 62; Prof. honorowy X. Dr. Pawlicki.

Logika, 4 godziny tygodniowo, w poniedziałki (sala 39), środy, piątki i soboty od 12—1. w sali Nr. 43, (wykład obowiązkowy dla kandydatów stanu nauczycielskiego); Prof. p. z. Dr. Rubczyński.

Dzieje filozofii od wieku XII do XIV, 1 godz. tygod. we czwartki od 12—1, w sali Nr. 43; Tenże.

Seminaryum filozoficzne (Enneady Plotyna: lektura, interpretacja i referaty), 2 godziny tygodniowo, we wtorki, od 7—9 rano, sala seminaryum filozoficznego; Tenże.

Henryk Bergson i jego metafizyka, 2 godz. tygodn., w poniedziałki i wtorki od 5—6, w sali Nr. 62; Prof. p. z. Dr. Garbowski.

Zasady filozofii praktycznej, 3 godz. tygodniowo, w środy, czwartki i piątki od 11—12, tamże; Tenże.

Seminaryum filozoficzne (oddział systematyki): *Ćwiczenia z zakresu teorii poznania*, 2 godziny tygodn., w soboty od 8—10, w lokalu seminaryum, ul. św. Anny 12; Tenże.

- Zarys historii filozofii* (dokończenie), 2 godziny tygodniowo, w poniedziałki i wtorki od 12—1 w sali Nr. 62; Prof. p. z. Dr. Heinrich.
- Z historii i systematyki zagadnień etycznych*, 3 godz. tygodniowo, w środy i czwartki od 12—1 $\frac{1}{2}$, tamże; Tenże.
- Seminaryum filozoficzne (dla starszych słuchaczy, przyjmowanych po uprzednim porozumieniu się)*, 2 godziny tygodniowo, w poniedziałki od 6—8 w lokalu seminaryum filozoficznego; Tenże.
- Pracownia psychologiczna dla pracujących samodzielnie*, 3 godziny tygodniowo, w lokalu pracowni ul. Łobzowska Nr. 7; Tenże.
- Zarys dziejów wychowania i szkół w Polsce w wiekach średnich do r. 1510*, 2 godz. tygodniowo, w środy i soboty od 2—3, w sali Nr. 41; Doc. pryw. Dr. Karbowski.
- Wstęp do metodologii matematyki*, 2 godziny tygodniowo w soboty od 5—7, Prof. p. z. Dr. Sleszyński.
- Dzieje wychowania od XVI wieku* (ciąg dalszy), 3 godziny tygodn., we wtorki i czwartki od 8—9 $\frac{1}{2}$ wieczór, w sali Nr. 66; c. k. Radca Rządu i Dyrektor gimn. św. Anny, Doc. pryw. Dr. Kulczyński.
- Konwersatoryum pedagogiczne*, 2 godziny tygodniowo, w piątki od 7—9 wieczór, w sali Nr. 33; Tenże.
- UWAGA. Od czasu do czasu odwiedzanie lekcji w gimnazjum św. Anny, w którym mogą brać udział pp. słuchacze IV roku lub ci pp., którzy już studia ukończyli, jeżeli przynajmniej przez jedno półrocze w konwersatoryum pedagogicznym udział brali.
- UWAGA: Doc. pryw. Dr. Żółtowski w tem półroczu wykładać nie będzie.

Geografia i historia, oraz jej nauki pomocnicze.

- Ludy rasy czarnej i żółtej*, 2 godziny tygodn., w poniedziałki i wtorki od 10—11, w sali Nr. 41; c. k. Radca Dworu Prof. p. z. Dr. Schwarzenberg-Czerny.
- Meteorologia i Klimatologia*, 2 godz. tygodn. w czwartki i piątki od 10—11, tamże; Tenże.
- Ćwiczenia geograficzne*, 2 godz. tygodn., we wtorki od 6—8 wieczór, tamże; Tenże.
- Analiza krajobrazu i jej metody*, 1 godzina tygodn., w sali Gabinetu geol., ul. św. Anny 6; Doc. pryw. Dr. Smoleński.
- Konwersatoryum w zakresie geografii fizycznej* (dla starszych pracowników) privatiss., bezpłatnie, 1 godzina tygodniowo, tamże; Tenże.
- Zarys antropogeografii Polski II* (dalszy ciąg), 2 godz. tygodniowo,

w czwartki i piątki od 2—3, sala Nr. 41; Doc. pryw. Dr. Sawicki.

Północny wschód Afryki a problem Lewanty, 1 godz. tygodniowo, we wtorki od 2—3, tamże; Tenże.

Konwersatorium geograficzne (środki pomocnicze), 1 godz. tygodn., w środy od 2—3, Sala zakładu archeologicznego; Tenże.

Pojęcia polityczne wieków średnich (część II), 1 godz. tygodniowo, we środy od 4—5, w sali Nr. 66; Prof. p. z. Dr. Krzyżanowski.

Dyplomatyka cesarska i papieska, 2 godziny tygodn., w czwartki i piątki od 4—5, tamże; Tenże.

Paleografia łacińska (na podstawie Specimina Palaeographica), 2 godz. tygodn., w soboty od 8—10, w sali Nr. 62; Tenże.

Seminaryum historyczne, 2 godz. tygodn., we środy od 6—8 wieczór w sali seminaryum historycznego; Tenże.

Zasady historyki, 2 godziny tygodniowo, w poniedziałki i czwartki od 4—5, w sali Nr. 66; Prof. p. z. Dr. Czermak.

Źródła do dziejów powstania listopadowego, 3 godziny tygodniowo, we wtorki, środy i piątki 4—5, w sali Nr. 66; Tenże.

Ćwiczenia seminaryjne, 2 godziny tygodniowo, w soboty od 5—7; w sali Nr. 66; Tenże.

Czasy odrodzenia, 3 godziny tygodn., w czwartki, piątki i soboty od 6—7, w sali Nr. 39; Prof. p. n. Dr. Sobieski.

Rządy Zygmunta Starego, 2 godz. tygodn. w poniedziałki i wtorki od 6—7, tamże; Tenże.

Seminaryum historyczne, 2 godziny tygodn., we wtorki od 8—10 rano, w sali Seminaryum historycznego; Tenże.

Historya Prus w latach 1815—1870 (część II), 3 godz. tygodniowo, w środy, czwartki i piątki od 3—4, w sali Nr. 35; Prof. p. z. Dr. Tokarz.

Wolne miasto Kraków (1815—1846), 2 godz. tygodn., w poniedziałki i wtorki od 3—4, w sali Nr. 35; Tenże.

Ćwiczenia historyczne, 2 godz. tygodn., w soboty od 3—5, w sali Seminaryum historycznego; Tenże.

Historya włączenia włoszian na ziemiach polskich, 4 godz. tygodniowo, w poniedziałki, wtorki, środy i czwartki od 5—6 w sali Nr. 39; Prof. p. n. Dr. Bujak.

Metody oznaczania cen, 1 godzina, piątek od 5—6, tamże; Tenże.

Ćwiczenia z historyi gospodarczej (historya cen), 2 godziny tygodn., w soboty od 11—1, w sali seminaryum historycznego; Tenże.

Wstęp do nauki historii (Proseminaryum historyczne), 2 godziny tygodniowo, w poniedziałki i soboty od 10—11, tamże; Tenże.

Dzieje Polski w wieku XVIII. Część pierwsza: Panowanie Augusta II (ciąg dalszy), 1 godzina tygodniowo, w poniedziałki od 4—5, w sali Nr. 35; Doc. pryw. Dr. Konopczyński.

„*Liberum Veto*“, jego rozwój i upadek, 1 godz. tygodn. we wtorki od 4—5, w sali Nr. 35; Tenże.

Kultura średniowiecznego Krakowa na tle stosunków miejskich na zachodzie, 3 godz. tygodniowo, w poniedziałki, wtorki i środy od 11—12, w sali Nr. 33; Prof. p. n. Dr. Ptaśnik.

Polska piastowska w stosunku do Stolicy apostolskiej, 2 godz. tygod. w czwartki i piątki od 11—12, w sali Nr. 33; Tenże.

Wykład z fundacyi XX. Lubomirskich.

Dzieje Kościoła na Litwie, 3 godz. tygodniowo, we wtorki, czwartki i piątki od 5—6, w sali która później oznaczona zostanie; Prof. p. z. X. Dr. Fijałek.

UWAGA: Członkiem Seminarium historycznego może zostać tylko zwyczajny słuchacz Uniwersytetu po ukończeniu przynajmniej jednego roku studiów uniwersyteckich z zakresu historii i nauk pomocniczych i po przedstawieniu Dyrekcji świadectw kolokwialnych z 10 godzin wykładowych z tegoż zakresu, a wśród nich świadectwa z proseminaryum historycznego. — Słuchacze, którzy już uczęszczali na ćwiczenia seminaryjne przynajmniej jednego oddziału, świadectw takich nie potrzebują.

Historia sztuki i archeologia.

Architektura, rzeźba, malarstwo Włoch północnych w epoce Odrodzenia, 3 godziny tygodniowo, w poniedziałki, wtorki i środy od 3—4 w sali Nr. 42; Prof. p. z. Dr. hr. Mycielski.

Albrecht Dürer i malarstwo niemieckie w wieku XVI, 1 godzina tygodniowa, w czwartki od 3—4, tamże; Tenże.

Ćwiczenia praktyczne w seminarjum historii sztuki, 1 godzina tygodn., w piątki od 3—4, w gabinecie historii sztuki; Tenże.

Architektura XVIII wieku, 4 godziny tygodniowo, w poniedziałki wtorki, środy i czwartki od 12—1, w sali Nr. 40; Doc. pryw. Dr. Pagaczewski.

Zabytki architektury średniowiecznej w Krakowie, 1 godzina tygodn., w piątki od 12—1, tamże; Tenże.

Historia rzeźby archaicznej greckiej, 3 godziny tygodniowo, we

Bibi Jag.

wtorki, środy i czwartki od 11—12, w sali seminarium archeologicznego; Prof. p. z. Dr. Bieńkowski.

Seminarium dla starszych: Kallixenosa opis namiotu króla Ptolemajosa II (Athenaeus, ed. Kaibel, V 25—35), 2 godziny tygodn., w poniedziałki i piątki od 11—12, tamże; Tenże.

Cwiczenia dla początkujących, 2 godz. tygodn., w soboty od 10—12; tamże; Tenże.

Najstarsza ludność rolnicza w Europie i jej kultura (Epoka neolityczna), 2 godziny tygodn., w poniedziałki od 4—5 i w soboty od 12—1, w sali Nr. 2; Prof. p. n. Dr. Demetrykiewicz.

Figury kamienne t. zw. „bab“ w Azji i Europie i stosunek ich do mitologii słowiańskiej, 2 godziny tygodn. we wtorki i czwartki od 9—10, w sali gabinetu histor. sztuki i archeologii; Tenże.

Wprowadzenie do muzykologii, 3 godz. tygodniowo, w poniedziałki, wtorki i środy od 12—1, w sali Nr. 42; Doc. pryw. Dr. Jachimecki.

Ryszard Wagner, 2 godziny tygodniowo, w czwartki i piątki od 12—1, tamże; Tenże.

UWAGA: Prof. Dr. Kopera w tem półroczu wykladać nie będzie.

Językoznawstwo porównawcze i filologia sanskrycka.

Elementarny kurs sanskrytu (dla początkujących), 3 godz. tygodn., w poniedziałki wtorki i środy, od 8—9, w sali Nr. 32; Prof. p. z. Dr. Rozwadowski.

Gramatyka staroperska, 2 godziny tygodniowo, we czwartki i piątki od 8—9, tamże; Tenże.

Fonetyka opisowa. (fizjologia mowy ludzkiej. Ciąg dalszy. Dla wszystkich filologów), 2 godz. tyg.; salę i godziny oznaczy się później; Prof. pryw. Dr. Rudnicki.

Filologia starożytna klasyczna.

Poezya augustowska, 3 godziny tygodniowo, w poniedziałki, wtorki i środy od 9—10 w sali Nr. 62; c. k. Radca Dworu Prof. p. z. Dr. Morawski.

Cwiczenia seminaryjne: Listy Horatiusa, 2 godziny tygodn. w poniedziałki od 4—6 w seminarium filologicznem, ul. św. Anny l. 12; Tenże.

Starożytności greckie państwowe (II część), 3 godziny tygodniowo, w poniedziałki, wtorki i środy od 10—11 w sali Nr. 43; Prof. p. z. Dr. Miodoński.

- Wybrane ustępy gramatyki łacińskiej*, 2 godziny tygodn., w czwartki i piątki, od 10—11 tamże; Tenże.
- Seminaryum greckie: Objaśnianie fragmentów Menandra*, 2 godziny tygodn., w poniedziałki od 7—9 rano, w seminaryum filologicznem; Prof. p. z. Dr. Sternbach.
- Poezya jambiczna i meliczna u Greków*, 3 godziny tygodn., w czwartki, piątki i soboty od 9—10, w sali Nr. 43; Doc. pryw. Dr. Sajdak.
- Satyra rzymska*, 2 godz. tygodniowo, we wtorki i środy, od 7—8 rano, w sali Nr. 39; Tenże.
- Proseminaryum łacińskie: Ćwiczenia gramatyczno-stylistyczne w połączeniu z lekturą autorów*, 2 godziny tygodn. w poniedziałki od 3—5, w sali Nr. 39; c. k. Radca Rządu i Dyr. gimn. św. Jacka Prof. Bednarski.
- Proseminaryum greckie: Ćwiczenia gramatyczno-stylistyczne w połączeniu z lekturą autorów*, 2 godziny tygodn. we wtorki od 3—5, tamże; Tenże.

Filologia nowożytna i historia nowszych literatur.

- Historia literatury polskiej porobiorowej*, (ciąg dalszy) 3 godziny tygodn. w środy, czwartki i piątki od 5—6, w sali Nr. 62; Prof. p. z. Chrzanowski.
- Źródła do historii literatury polskiej*, 1 godz. tygodn. w środy od 8—9, tamże; Tenże.
- Ćwiczenia metodyczne w zakresie historii literatury polskiej*, 1 godz. tygodn. w piątki od 8—9 rano, tamże; Tenże.
- Ćwiczenia seminaryjne*, 2 godz. tygodn. w soboty od 4—6, tamże; Tenże.
- Bohdan Zaleski*, 2 godz. tygodn., w poniedziałki i wtorki od 10—11, w sali Nr. 39; Prof. p. z. Dr. Windakiewicz.
- Dramat i komedia w okresie romantycznym* (publicum), 1 godzina tygodniowo, we środy od 10—11, tamże; Tenże.
- Poeci czasów napoleońskich*, 2 godziny tygodn., w czwartki i piątki od 10—11, tamże; Tenże.
- Seminaryum slawistyczne III.: Molière i wpływ jego na komedję polską*, 2 godz. tygodn., w piątki od 6—8 wieczór, w sali Nr. 43; Tenże.
- Krytyka literacka w okresie romantyzmu*, 3 godz. tygodn. w środy, czwartki i piątki od 4—5, w sali Nr. 39; Prof. p. n. Dr. Grabowski.

- Fonetyka polska* (ciąg dalszy), 5 godz. tygodniowo, codziennie z wyjątkiem sobót od 11—12, w sali Nr. 39; Prof. p. z. Dr. Łoś
- Seminarium słowiańskie*, 2 godz. tygodn. w soboty od 11—1, tamże; Tenże.
- Piśmiennictwo staroruskie*, 2 godz. tygodniowo, we wtorki i środy od 12—1, w sali Nr. 32; Docent pryw. Dr. Janowski.
- Dyalektologia wschodnio-słowiańska*, 2 godz. tygodn., we czwartki od 12—2, tamże; Tenże.
- Turgieniew i Marko Wowczok*, 1 godz. tygodn. w soboty od 12—1, tamże; Tenże.
- Dzieje powieści francuskiej od Roussa do Balzaka*, 2 godziny tygodn., w środy i czwartki od 4—5, w sali Nr. 33; Doc. pryw. Dr. Mann.
- Powieść romantyczna w Niemczech*, 1 godzina tygodn., we wtorki od 4—5, tamże; Tenże.
- Historia typów morfologicznych w językach słowiańskich*, 3 godziny tygodniowo, w środy, czwartki i piątki od 4—5, w sali Nr. 40; Prof. p. n. Dr. Nitsch.
- Cwiczenia w dyalektologii polskiej*, 2 godziny tygodniowo, które później oznaczone będą; Tenże.
- Zarys dziejów idei słowiańskiej w Rosyi*, 1 godzina tygodniowo, w czwartki od 6—7, w sali Nr. 2; Prof. p. n. Dr. Zdziechowski.
- Objaśnienie Herzena „Z tamtego brzegu“* (ciąg dalszy), 1 godz. tygodn., w piątki od 6—7, tamże; Tenże.
- Ueber Goethes Leben und Werke* (Fortsetzung), 3 godziny tygodn., w czwartki, piątki i soboty od 3—4, w sali Nr. 39; c. k. Radca Dworu Prof. p. z. Dr. Creizenach.
- Erklärung von Minnesangs Frühling*, 2 godziny tygodn., we wtorki i środy od 12—1 w sali Nr. 41; Tenże.
- Uebungen des germanistischen Seminars:*
- 1) *Uebungen für Anfänger*, 1 godz. tygodn., w środy od 6—7, tamże; Tenże.
 - 2) *Grammatische Uebungen*, 1 godz. tygodn., w czwartki od 12—1 tamże; Tenże.
 - 3) *Literarhistorische Uebungen*, 1 godzina tygodniowo, w środy od 7—8, tamże; Tenże.
- Literatura angielska w epoce klasycyzmu*, (ciąg dalszy), 3 godziny tygodn., w poniedziałki, wtorki i środy od 3—4, w sali Nr. 32; Prof. p. n. Dr. Dyboski.
- Sir Walter Scott*, 2 godz. tygodn., w czwartki i piątki od 4—5, tamże; Tenże.

Ćwiczenia w lekturze staro- i średnio-angielskiej (publicum), 1 godz. tygod., w soboty od 9—10, tamże; Tenże.

Składnia francuska z uwzględnieniem innych romańskich (ciąg dalszy), 3 godz. tygod., w poniedziałki, wtorki i środy od 9—10 w sali Nr. 32; Prof. p. n. Dr. Stroński.

Dante, 2 godz. tygodniowo, w czwartki i piątki od 9—10, tamże; Tenże.

Seminarjum romanistyczne: Czytanie i krytyka biografii trubadurów, 2 godz. tyg., w poniedziałki od 4—6 w sali seminarjum; Tenże.

Nauka języków nowszych i stenografii.

Kurs elementarny języka angielskiego, 2 godz. tygod., we wtorki i piątki od 2—3, w sali Nr. 35; Lektor Dziewicki,

Ćwiczenia ustne i piśmienne, 2 godziny tygodniowo, w środy i soboty od 2—3, tamże; Tenże.

Tłumaczenie i objaśnianie autorów klasycznych, 2 godziny tygodniowo, w poniedziałki i czwartki od 2—3, tamże; Tenże.

Kurs praktyczny języka francuskiego:

Oddział I.: Nauka praktyczna zasad ogólnych języka francuskiego, 2 godziny tygodniowo, w poniedziałki i środy od 2—3, w sali Nr. 40; Lektor Rongier.

Ćwiczenia ustne i piśmienne, 1 godz. tygodniowo, w czwartki od 2—3, tamże; Tenże.

Oddział II.: Ćwiczenia gramatyczne, 1 godzina tygod., w wtorki od 2—3, tamże; Tenże.

Ćwiczenia konwersacyjne, Gallicyzmy, 1 godz. tygodniowo, w piątki od 2—3, tamże; Tenże.

Czytanie i objaśnienie autorów klasycznych, 1 godzina tygodniowo, w soboty od 2—3, tamże; Tenże.

Ecrivains contemporains, 2 godz. tygodn., w poniedziałki i środy od 3—4, tamże; Tenże.

Ćwiczenia ustne w konwersacji niemieckiej z szczególnem uwzględnieniem analiz stylistycznych, 2 godz. tygodniowo, we wtorki od 6—8, w sali Nr. 31; Lektor Ippoldt.

Ćwiczenia piśmienne w użyciu języka niemieckiego z uwzględnieniem trudniejszych partyi gramatycznych, 2 godziny tygodniowo, w czwartki od 6—8, tamże; Tenże.

Składnia ruska, 2 godziny tygodn., w poniedziałki od 6—8, w sali Nr. 32; Lektor Łepki.

»*Neofity*« *Szenczenki: Czytanie i objaśnianie*, 2 godz. tygodniowo, w czwartki od 6—8, tamże; Tenże.

- Ćwiczenia praktyczne w języku chorwackim*, 2 godziny tygodniowo, we wtorki od 5—7, w sali Nr. 33; Lektor Tad. Stan. Grabowski.
- Czytanie i objaśnianie »Judyty« Marulića*, 1 godzina tygodniowo, w soboty od 12—1, w sali Nr. 33; Tenże.
- Ćwiczenia w języku czeskim*, 2 godz. tygod. w poniedziałki od 5—7, w sali Nr. 31; Tenże.
- Nauka języka rosyjskiego*, 2 godz. tygod., w soboty od 2—4, w sali Nr. 32; Doc. pryw. Lektor Dr. Janowski.
- Ćwiczenia piśmienne w języku rosyjskim*, 2 godziny tygodn., które się później oznaczają; Tenże.
- Kurs praktyczny języka włoskiego dla początkujących*, 2 godz. tyg., w środy i soboty od 2—3, w sali Nr. 31; Lektor X. Giannini.
- Kurs praktyczny języka włoskiego dla starszych*, 2 godziny tygodn., w poniedziałki i czwartki od 2—3, tamże; Tenże.
- Praktyczne ćwiczenia z języka litewskiego*, 2 godziny tygodn., w sali Nr. 33; Lektor Herbaczewski.
- Czytanie i objaśnianie tekstów litewskich*, 1 godz. tyg., tamże; Tenże.

Nauki matematyczne i przyrodnicze.

- Wstęp do geometrii analitycznej*, 3 godz. tygodn., w poniedziałki, środy i piątki od 8—9, w sali wykładowej seminaryum matematycznego, ul. św. Anny 12; Prof. p. z. Dr. Żorawski.
- Geometria różniczkowa krzywych powierzchni*, 2 godz. tygodniowo; we wtorki i czwartki od 9—10, w pracowni seminar. matemat., Tenże.
- W seminaryum matematycznym dodatkowe rozdziały i ćwiczenia z zakresu geometrii różniczkowej*, 2 godziny tygodn., w soboty od 8—10, tamże; Tenże.
- W seminaryum matematycznym: Ćwiczenia z geometrii analitycznej dla młodszych słuchaczy* ze współudziałem asystenta Dr. A. Rosenblatta, 2 godziny tygodn., w poniedziałki od 4—6, tamże; Tenże.
- W seminaryum matematycznym: Pewne rozdziały i ćwiczenia z teorii równań różniczkowych* ze współudziałem asystenta Dr. A. Rosenblatta, 2 godziny tygodniowo, we wtorki od 4—6, tamże; Tenże.
- Wykłady matematyki dla przyrodników* ze współudziałem p. W. Stożka, 5 godz. tygod., codziennie prócz sobót od 7—8 wiecz. tamże; Tenże.
- Ogólne zasady analizy matematycznej* 3 godz. tygodn., w poniedziałki,

- środy i piątki od 8—9 w sali Seminarium matematyczn.; Prof. p. z. Dr. Zaremba.
- Ćwiczenia do powyższych wykładów*, 2 godz. tyg. we środy od 4—6, tamże; Tenże.
- Wstęp do teorii równań fizyki* (ciąg dalszy), 2 godziny tygodniowo, w poniedziałki i środy od 9—10; tamże; Tenże.
- Algebra wyższa*, 5 godzin tygodniowo, w poniedziałki, wtorki, środy czwartki i piątki od 7—8; Prof. p. z. Dr. Sleszyński.
- Wstęp do metodologii matematyki*, 2 godz. tygodn. w soboty od 5—7; Tenże.
- Wstęp do analizy*, 5 godzin tygodn., w poniedziałki, środy i piątki od 6—7, w soboty od 8—10, w sali seminarium matematyczn., ul. św. Anny 12; Doc. pryw. Dr. Hoborski.
- Astronomia gwiazdowa i Astrofizyka*, 5 godzin tygodn., codziennie prócz sobót od 10—11, w sali Nr. 31; Prof. p. z. Dr. Rudzki.
- Fizyka doświadczalna* 5 godz. tygodn.
- Ćwiczenia w pracowni fizycznej*, 4 godz. tygodn. Nazwisko wykładającego oraz dnie i godziny wykładów będą ogłoszone później.
- Termodynamika ogólna, Hydrodynamika i Teoria sprężystości*, 5 godzin tygodn., w poniedziałki, wtorki, środy, czwartki i piątki od 11—12, w sali III Zakładu fizycznego (Coll. Witkowskiego) (na II piętrze); Prof. p. z. Dr. Natanson.
- Fizyka doświadczalna dla rolników*, 3 godz. tygodn., w poniedziałki, wtorki i środy od 10—11, w Zakładzie fizycznym (Coll. Witkowskiego); Prof. p. n. Dr. Zakrzewski.
- Teoria elektronowa*, 2 godz. tygodniowo, we wtorki i czwartki od 12—1, tamże; Tenże.
- Ćwiczenia praktyczne z fizyki doświadczalnej dla medyków*, 2 godz. tygodn., w dniach i godzinach później oznaczyć się mających; Doc. pryw. Dr. Loria.
- Historia algebry aż do Fraciszka Vieté*, 2 godz. tygodn., w czwartki i piątki od 4—5, w sali Nr. 31; Prof. p. n. Dr. Birkenmajer.
- Matematyka i nauki przyrodnicze w starożytnej Italii*, 1 godzina tygodn., w piątki od 5—6, tamże; Tenże.
- Konwersatorium z zakresu historii nauk ścisłych*, 2 godz. tygodn., w soboty od 4—6, tamże; Tenże.
- Chemia nieorganiczna* (ciąg dalszy), 3 godziny tygodniowo, w poniedziałki, wtorki i środy od 9—10, w I. Zakładzie chemicznym; Prof. p. z. Dr. Olszewski.
- Chemia analityczna*, 2 godz. tygodn. w czwartki i piątki od 9—10, tamże; Tenże.

- Ćwiczenia chemiczne dla chemików i farmaceutów*, 15 godzin tygodniowo, codziennie prócz sobót od 3—6, tamże; Tenże.
- Ćwiczenia chemiczne dla przyrodników*, 9 godzin tygodn., w poniedziałki, wtorki i środy od 3—6, tamże; Tenże.
- Chemia organiczna*, 5 godzin tygodn., w poniedziałki, wtorki, środy, czwartki i piątki od 11—12, w sali wykładowej Instytutu chem. ul. Jagiellońska 22; Prof. p. z. Dr. Dziewoński.
- Ćwiczenia chemiczne dla przyrodników*, 15 godz. tygodn., w zakładzie chemii organicznej, ul. Jagiellońska 22; Tenże.
- Chemia farmaceutyczna*, 5 godzin tygodn., codziennie prócz sobót od 10—11, w Collegium juridicum; Prof. p. n. Dr. Bruner.
- Technologia nieorganiczna*. Ciąg dalszy. (Technologia pierwiastków rzadszych), 3 godziny tygodn. od 9—10, tamże; Tenże.
- Ćwiczenia chemiczne dla przyrodników i chemików*, 15 godzin tygodniowo, codziennie od 3—6; tamże; Tenże.
- Ćwiczenia z chemii farmaceutycznej dla farmaceutów II roku*, 15 godz. tygodn. od 3—6, tamże; Tenże.
- Chemia niektórych związków występujących w roślinach (glukozydy, barwniki, garbniki, białko)*, 1 godz. tygodn., w czwartki od 6—7, w sali 33; Doc. pryw. Dr. Lampe.
- Teorie chemii organicznej*, 1 godz. tygodn., w piątki od 6—7, tamże; Tenże.
- Technologia chemiczno-rolnicza*. Część II, 2 godz. tygodn.; Prof. p. z. Dr. Marchlewski.
- Optyka kryształów*, 3 godz. tygodn., w poniedziałki, wtorki i środy od 8—9, w sali wykładowej Zakładu mineralogicznego (Collegium minus) Prof. p. z. Dr. Morozewicz.
- Łupki krystaliczne*, 2 godz. tygodn., w czwartki i piątki od 8—9, tamże; Tenże.
- Wstęp do mineralogii*, 1 godzina tygodniowo, w czwartki od 4—5, tamże; Tenże.
- Pracownia mineralogiczna* (dla starszych), codziennie prócz sobót od 3—6, tamże; Tenże.
- Geologia ogólna*. Część II (Stratygrafia), 4 godziny tygodn., w poniedziałki, wtorki, środy i czwartki od 11—12; Prof. p. z. Dr. Szajnocha.
- Budowa geologiczna Karpat galicyjskich*, 1 godz. tygodn., w piątki od 11—12; Tenże.
- Ćwiczenia geologiczne dla przyrodników*, 4 godz. tygodn., w godzinach dowolnych; Tenże.
- Paleontologia wyżyny małopolskiej*, 2 godziny tygodn., w czwartki

- i piątki od 8—9 w sali wykład. Gabinetu geolog.; Prof. p. n. Dr. Grzybowski.
- Wycieczki paleontologiczne*, 2 godz. tygodn., w soboty; Tenże.
- Wycieczki geologiczne*, 2 godz. tygodn., w piątki od 4—6; Doc. pryw. Dr. Wójcik.
- Analiza krajobrazu i jej metody*, 1 godzina tygodn., w sali Gabinetu geol., ul. św. Anny 6; Doc. pryw. Dr. Smoleński.
- Konwersatoryum w zakresie geografii fizycznej* (dla starszych pracowników) privatiss., bezpłatnie, 1 godzina tygodniowo, tamże; Tenże.
- Zarys antropogeografii Polski II* (dalszy ciąg), 2 godz. tygodniowo, w czwartki i piątki od 2—3, sala Nr. 41; Doc. pryw. Dr. Sawicki.
- Północny wschód Afryki a problem Lewanty*, 1 godz. tygodniowo, we wtorki od 2—3, tamże; Tenże.
- Konwersatoryum geograficzne (środki pomocnicze)*, 1 godz. tygodn., w środy od 2—3, Sala zakładu archeologicznego; Tenże.
- Botanika rolnicza*, 4 godz. tygodniowo, w poniedziałki, wtorki, środy i czwartki, od 9—10, w Collegium agronomicum; c. k. Rada Dworu Prof. p. z. Dr. Janczewski.
- Ćwiczenia botaniczne dla rolników*, 2 godziny tygodniowo, w soboty od 9—11, tamże; Tenże.
- Ćwiczenia botaniczne dla przyrodników*, 3 godziny tygodn., w piątki od 10—1, tamże; Tenże.
- Pracownia botaniczna*, w godzinach dowolnych (liczy się za 9 godzin tygodniowo), codziennie, tamże; Tenże.
- Botanika systematyczna*, 4 godz. tygodn. we wtorki, środy, czwartki i piątki od 7—8 rano, Instytut botaniczny (ul. Lubicz Nr. 46); Prof. p. z. Dr. Raciborski.
- Paprocie*, 1 godzina tygodniowo, w środy od 5—6, tamże; Tenże.
- Wycieczki botaniczne* (tylko dla obecnych lub byłych uczestników ćwiczeń), 1 godz. tygodn., Tenże.
- Ćwiczenia botaniczne, kurs drugi*, 4 godz. tygodniowo, w piątki od 9—1, Instytut botaniczny; Tenże.
- Ćwiczenia dla starszych*, 6 godz. tygodn., godziny dowolne; Tenże.
- Ćwiczenia praktyczne z botaniki*, 4 godziny tygodniowo; Doc. pryw. Brzeziński.
- Ćwiczenia praktyczne z ogrodnictwa*, 1 godzina tygodniowo; Tenże.
- Chemia rolnicza*, 5 godzin tygodn., codziennie prócz sobót od 8—9, w zakładzie chemii rolniczej (Coll. agronomicum); Prof. p. z. Dr. Godlewski (senior).

- Ćwiczenia w chemii rolniczej*, 9 godz. tygod., w poniedziałki, wtorki i środy od 3—6, tamże; Tenże.
- Ćwiczenia w chemii roślinnej i fizjologii roślin*, w godzinach dowolnych (liczy się za 9 godzin tygodniowo), tamże; Tenże.
- Zoologia ogólna i systematyczna (część II)*, 5 godzin tygodniowo, codziennie prócz sobót od 9—10, w sali zakładu zoologicznego, ul. św. Anny 6; Prof. p. z. Dr. Siedlecki.
- Ćwiczenia zoologiczne*, 2 godziny tygodn., w soboty od 10—12 (za opłatą taksy laboratoryjnej w kwocie 4 [2] koron), tamże; Tenże.
- Pracownia zoologiczna dla samodzielnie pracujących*, (za zezwoleniem kierownika zakładu i opłatą taksy 10 [5] koron), liczy się za 4 godz. tygodniowo; Tenże.
- Anatomia porównawcza kręgowców (część II)*, 5 godzin tygodniowo, codziennie prócz sobót od 9—10; Prof. p. z. Dr. Hoyer.
- Antropologia*, 3 godz. tygod. w poniedziałki, środy i piątki od 10—11 (Zakład antropologiczny, Colleg. juridicum); Prof. p. n. Dr. Talko-Hryniewicz.
- Antropometria*, 2 godziny tygodn. we wtorki i czwartki, tamże; Tenże.
- Ćwiczenia antropometryczne w szkołach m. Krakowa i Podgórze*, 4 godz. tygodniowo. w soboty od 8—12; Tenże.
- Biologia ogólna (część II)*, 3 godziny tygodniowo, w środy, czwartki i piątki od 12—1, w sali Zakładu anat. (ul. Kopernika 12); Prof. p. z. Godlewski (jun.).
- Embryologia ogólna*, 3 godziny tygodniowo, w poniedziałki, wtorki i piątki od 6—7, tamże; Tenże.
- Gospodarstwo stawone*, 1 godz. tygodniowo dla słuchaczy studjum rolniczego w sali Zakładu uprawy roli Prof. Rogoyskiego, (Coll. agronomiczne) Doc. pryw. Dr. Wielowieyski.
- Biologia ryb*, 1 godzina tygodniowo; Tenże.

UWAGA: Prof. Jentys, Doc. pryw.: Dr. W. Kulczyński i Korezyński w tem półroczu wykładać nie będą.

UWAGA: Co roku odbywają się w c. k. Stacyi Zoologicznej w Tryeście po dwa kursa zoologiczne i po dwa botaniczne: jeden podczas feryi wielkanocnych, drugi we wrześniu. Kursa zoologiczne prowadzi dyrektor Stacyi, prof. Dr. J. Cori, botaniczne zaś — każdoczesny asystent botaniki.

Podania o udzielenie miejsca muszą być poparte przez dyrektora zakładu, w którym proszący pracuje, i należy je wносить do Kuratorji c. k. Stacyi zoolog. w Tryeście, najpóźniej do 1. lutego, względnie do 15. czerwca. Natomiast podania o zasiłek na podróż, (również poparte przez dyrektora dotyczącego zakładu zoologicznego lub botanicznego), należy wystosowywać

do c. k. Ministerstwa Wyznań i Oświaty, a przesyłać je do Kuratorji c. k. Stacji zool. w Wiedniu (I. Zakład zool.) w powyższych terminach.

Uczestnicy kursu powinni się zaopatrywać w mikroskop, w lupę i w narzędzia sekcyjne.

Wskazówki dla słuchaczy wydziału filozoficznego, zapisujących się na wykłady matematyczne i przyrodnicze.

Korzyść, którą słuchacz Uniwersytetu odnosi ze studyów, zależy w wysokim stopniu od tego, czy jest on należycie przygotowany do zrozumienia wykładów, na które uczęszcza; dlatego jest rzeczą pierwszorzędnej wagi, aby uczeń, pragnący słuchać pewnych wykładów, przyswoił sobie pierwej wiadomości, do ich zrozumienia potrzebne. Do tego celu prowadzi jedynie racjonalny rozkład wykładów na różne półrocza tak, ażeby jedne z nich dawały należyte przygotowanie do pojmowania drugich. Zapisywanie się w niewłaściwej kolei na rozmaite wykłady zmniejsza niepomrotnie korzyści, czerpane przez ucznia ze studyów.

Kolegium profesorów wydziału filozoficznego, zauważywszy wielokrotnie, że uczniowie matematyki i nauk przyrodniczych, zwłaszcza na pierwszym roku swych studyów, popełniają bardzo rażące błędy w wyborze przedmiotów, uchwaliło podać im następujące wskazówki, któremi mogliby kierować się przy zapisywaniu się na wykłady i ćwiczenia z zakresu nauk matematycznych i przyrodniczych.

Wskazówki te zostały zredagowane w dwu formach: 1) ogólnej, obejmującej pożądaną całość wykształcenia fizyczno-matematycznego i przyrodniczego i 2) szczegółowej, podającej na każde półrocze wykaz wykładów, rzeczywiście zapowiedzianych. Wykazu takiego potrzebują przedewszystkiem nauki przyrodnicze, jako najliczniejsze i skutkiem tego nastęrczające najwięcej trudności co do ich pobierania w należyтым porządku.

Ażeby ułatwić korzystanie z niniejszego poradnika, całokształt nauk matematyczno-przyrodniczych podzielono na trzy grupy: matematyczno-fizyczną, chemiczno-mineralogiczną i biologiczną.

UWAGA: »O praktycznych kursach wakacyjnych« na stacji zoologicznej w Tryście patrz uwagę IV na str. 25.

A. Nauki matematyczno-fizyczne.

1. Uczniowie, poświęcający się studjom matematyczno-fizycznym, powinni zapisywać się w I. roku nauki na wykłady wstępu do wyższej analizy, na wykłady geometrii analitycznej i fizyki doświad-

czalnej, tudzież brać udział w seminariach matematycznych z analizy i geometrii. Innych wykładów matematyki można słuchać dopiero w dalszych latach i to w następującym porządku: na roku II. rachunku całkowego, teorii funkcji, geometrii różniczkowej, na roku III. i IV. równań różniczkowych, rachunku wariacyjnego i t. d.

2. Wykładów fizyki teoretycznej mogą słuchać z korzyścią ci tylko uczniowie, którzy już poznali zasady analizy wyższej i geometrii. Studium fizyki teoretycznej powinno o ile możliwości rozpocząć się od wysłuchania kursu mechaniki teoretycznej i termodynamiki. Po zapoznaniu się z tymi dwoma przedmiotami, innych gałęzi fizyki teoretycznej można już słuchać w dowolnym porządku.

3. Wykładów astronomii i geofizyki słuchać można dopiero po zaznajomieniu się z rachunkiem różniczkowym i całkowym, tylko astronomii sferycznej słuchać można już nawet na roku I.

4. Uczniowie, oddający się studiom matematyczno-fizycznym, powinni też wysłuchać wykładów chemii. Najlepiej nadaje się do tego I. lub II. rok studyów.

B. Nauki chemiczno-mineralogiczne.

5. Wszyscy słuchacze, chcący poświęcić się studiom przyrodniczym, bez względu na to, czy obierają sobie kierunek chemiczno-mineralogiczny, czy chemiczno-fizyczny, czy też biologiczny, powinni koniecznie zaraz w I. roku swych studyów wysłuchać wykładów fizyki doświadczalnej (przez oba półrocza) i chemii, zarówno nieorganicznej w półroczu (zimowem i letniem) jak i organicznej (w półroczu letniem r. I. i zimowem r. II.).

6. Dla chemików i mineralogów jest bezwarunkowo niezbędne, a dla biologów bardzo pożądane poznanie elementów matematyki wyższej (geometrii analitycznej, rachunku różniczkowego i całkowego). Te studia wstępne powinny nastąpić jak najrychlej, a więc już na roku I. Również niezbędne dla chemików i mineralogów, a pożądane dla biologów jest zapoznanie się na wyższych latach studyów z elementami mechaniki i termodynamiki.

7. Wykładów chemii fizycznej i technicznej słuchać należy na roku III. po wysłuchaniu kursu fizyki doświadczalnej i chemii nieorganicznej i organicznej.

8. Na ćwiczenia chemiczne i fizyczne nie należy zapisywać się przed wysłuchaniem kursów chemii i fizyki, a więc w żadnym razie na I. roku studyów, natomiast wszyscy słuchacze nauk przyrodniczych zarówno chemicy, fizycy lub mineralogowie jak niemniej i biologowie powinni uczęszczać na jedne i drugie ćwiczenia nie później jak

w roku II. swych studyów i powinni co najmniej przez dwa półroczia brać w nich udział¹⁾.

9. Krystalografii słuchać można w roku I., zapisując się jednocześnie na wykłady geometrii analitycznej i trygonometrii sferycznej²⁾. Słuchanie mineralogii winno być poprzedzone przez zapoznanie się z chemią nieorganiczną i fizyką doświadczalną, a w szczególności przez praktyczne obeznanie się z metodami chemii analitycznej i optyki. Nauka ta ma być zatem pobierana w roku II., względnie III. Petrografii, zamykającej cykl nauk mineralogicznych, słuchać należy dopiero na roku III. lub IV., po przyswojeniu sobie metod krystalografii i mineralogii.

10. Geologii, geofizyki i geografii fizycznej słuchać można dopiero po zapoznaniu się z chemią, fizyką i mineralogią, a więc na roku III. względnie IV.

C. Nauki biologiczne.

11. Botaniki ogólnej słuchać można na I. roku o ile na to czas pozwoli, zaś wykładów szczegółowych z tych przedmiotów na roku III. i IV., starać się jednak należy aby jak najlepiej wyzyskać I. rok studyów na zaznajomienie się z matematyką, fizyką i chemią (nieorganiczną i organiczną), jako podstawami wszelkich studyów przyrodniczych. Zoologii słuchać należy począwszy od II. roku.

12. Wykładów paleontologii słuchać można nie wcześniej jak w roku III. i IV.

13. Fiziologii roślin należy słuchać po wysłuchaniu wykładów fizyki, chemii i botaniki ogólnej, a więc dopiero w roku III.

14. Wykładów biologii najwłaściwiej słuchać na roku II., t. j. już po nabyciu podstawowych wiadomości z botaniki i zoologii.

15. Wszyscy słuchacze bez względu na dział wiedzy, któremu się poświęcają, powinni słuchać w III. i IV. roku wykładów teoretycznych z filozofii przyrody i filozoficznej krytyki ogólnych zagadnień przyrodniczych.

16. Zarówno chemicy jak i biologowie powinni, o ile do tego nadarzy się sposobność, słuchać wykładów chemii biologicznej,

¹⁾ Wszyscy przyrodnicy powinni bezwarunkowo przerobić przepisane ćwiczenia fizyczne i chemiczne. Osoby, któreby tego nie uczyniły, nie będą dopuszczane do egzaminu państwowego. Ażeby uzyskać miejsce w pracowni chemicznej, należy wprawdzie złożyć kolokwium z ogólnego kursu chemii nieorganicznej.

²⁾ Z zasadami trygonometrii sferycznej zapoznać się można na wykładach astronomii sferycznej (porównaj p. 3.).

jednak nie pierwiej jak po wysłuchaniu wykładów chemii nieorganicznej i organicznej, a więc co najwcześniej na roku II.

17. Biologowie słuhać też koniecznie powinni wykładów anatomii, fizyologii, histologii i embryologii. Najlepszą do tego sposobność dają wykłady tych przedmiotów na wydziale lekarskim. Ci z biologów, którym te wykłady wydają się za obszerne i zbyt szczegółowe, powinni co najmniej wysłuchać anatomii i fizyologii zwierząt domowych, odbywających się na wydziale filozoficznym dla rolników. Wykładów anatomii można słuhać na roku I. lub II., wykładów fizyologii i embryologii najlepiej dopiero na r. III.

18. W ćwiczeniach botanicznych, zoologicznych i zootomicznych najwłaściwiej brać udział w roku III. i IV. po wysłuchaniu wykładów teoretycznych z botaniki, zoologii i anatomii. W ćwiczeniach z anatomii zwierząt domowych można brać udział równolegle z wykładami tegoż przedmiotu.

UWAGA. W przypadkach wątpliwych powinni słuhaacze zasięgać rady profesorów.

Ogólny schemat słuhania nauk przyrodniczych na różnych półroczach, z dodaniem przedmiotów ogólnie kształcących, byłby zatem następujący:

ROK I.

Półrocze 1 (zimowe).

Matematyka dla przyrodników I.
Fizyka doświadczalna I.
Chemia nieorganiczna I.
Krystalografia geometryczna.
Anatomia zwierząt domowych.
Botanika ogólna I.
Ćwiczenia krystalograficzne.
» z anatomii zwierząt domowych.

Półrocze 2 (letnie).

Matematyka dla przyrodników II.
Fizyka doświadczalna II.
Chemia nieorganiczna II.
Krystalografia fizyczna.
Chemia organiczna (kurs ogólny).
Botanika ogólna II.
Ćwiczenia krystalograficzne.
Wstęp do mineralogii.

Przedmioty ogólno-kształcące: filozofia, język polski, literatura polska, język niemiecki itp., których można słuhać dowolnie na rozmaitych półroczach.

ROK II.

Półrocze 3 (zimowe).

Chemia analityczna.
Chemia składników jestestw ożywionych.

Specyalne działy fizyki: termodynamika, elektryczność etc., (dla przyszłych chemików).

Mineralogia ogólna I.	Ćwiczenia chemiczne.
Zoologia ogólna i systematyczna I.	» fizyczne.
Biologia ogólna I.	» mineralogiczne.
Anatomia człowieka I.	

Półrocze 4 (letnie).

Mineralogia ogólna II.	Ćwiczenia fizyczne.
Zoologia ogólna i systematyczna II.	» chemiczne.
Biologia ogólna II.	» mineralogiczne i wycieczki
Anatomia człowieka II.	» histologiczne.
Anatomia porównawcza I. (Histologia)	

ROK III.

Dwa pierwsze lata studiów powinny być użyte na zdobycie ogólnego, podstawowego wykształcenia przyrodniczego, wymaganego od wszystkich kandydatów stanu nauczycielskiego. Poczynając od roku III. mogłaby zatem nastąpić specjalizacja studiów przyrodniczych bądź w kierunku chem.-mineral., bądź też w kierunku biologicznym.

A) Kierunek chemiczno-mineralogiczny.

Półrocze 5 (zimowe).	Półrocze 6 (letnie).
Chemia fizyczna I.	Chemia fizyczna II.
Chemia techniczna I.	Chemia techniczna II.
Petrografia I.	Petrografia II.
Geologia I. (fizyczna).	Geologia II. (historyczna).
Paleontologia I.	Geografia fizyczna.
Geografia fizyczna.	Ćwiczenia chemiczne.
Ćwiczenia chemiczne.	» petrograficzne i wycieczki.
» petrograficzne.	» geologiczne i wycieczki.
» geologiczne.	

B) Kierunek biologiczny.

Półrocze 5 (zimowe).	Półrocze 6 (letnie).
Fizjologia roślin.	Embryologia kręgowców.
Fizjologia zwierząt.	Anatomia porównawcza II.
Embryologia.	Geologia II.
Geologia I.	Specjalne wykłady z zakresu zoologii, anatomii porównawczej, botaniki, embryologii etc.
Paleontologia I.	Ćwiczenia zoologiczne.
Specjalne wykłady z zakresu zoologii, anatomii porównawczej, botaniki etc.	» botaniczne.
Ćwiczenia zoologiczne.	» embryologiczne.
» botaniczne.	
» embryologiczne.	

ROK IV.

A) Kierunek chemiczno-mineralogiczny.

Półrocze 7 (zimowe).

Chemia fizyczna (działy specjalne).
 » techniczna III.
 Specjalne działy mineralogii.
 Specjalne wykłady z geologii.
 Paleontologia II.
 Geofizyka.
 Filozofia przyrody.
 Psychologia i metodologia nauk przyr.
 Pedagogika.
 Ćwiczenia chemiczne.
 » mineralogiczne i wycieczki
 » geologiczne i wycieczki.
 » paleontologiczne.

Półrocze 8 (letnie).

Chemia techniczna IV.
 Specjalne działy chemii fizycznej.
 » » mineralogii.
 » » geologii.
 Paleontologia III. (specjalne działy
 i wycieczki).
 Geofizyka.
 Filozofia przyrody.
 Psychologia i metodologia nauk przy-
 rodniczych.
 Pedagogika.
 Ćwiczenia chemiczne.
 » mineralogiczne.
 » geologiczne i wycieczki.
 » paleontolog. i wycieczki.

B) Kierunek biologiczny.

Półrocze 7 (zimowe).

Specjalne działy anatomii porówn.,
 zoologii, botaniki, embryologii.
 Mikrobiologia I.
 Fiziologia człowieka I.
 Antropologia.
 Paleontologia II.
 Filozofia przyrody.
 Psychologia i metodologia nauk przy-
 rodniczych.
 Pedagogika.
 Ćwiczenia botaniczne.
 » zoologiczne.
 » embryologiczne.

Półrocze 8 (letnie).

Specjalne działy nauk biologicznych.
 Mikrobiologia II.
 Fiziologia człowieka II.
 Paleontologia III. (specjalne działy
 i wycieczki).
 Antropologia.
 Filozofia przyrody.
 Psychologia i metodologia nauk przy-
 rodniczych.
 Pedagogika.
 Ćwiczenia botaniczne.
 » zoologiczne.
 » embryologiczne.

Studyum rolnicze.

Rok I. (Półrocze II).

Chemia organiczna, 5 godzin tygodniowo, codziennie prócz sobót.
 od 11—12; Prof. p. z. Dr. D z i e w o Ń s k i.
Botanika rolnicza, 4 godziny tygodn., w poniedziałki, wtorki, środy
 i czwartki od 9—10; c. k. Radca Dworu Prof. p. z. Dr. J a n -
 c z e w s k i.

- Fizyka doświadczalna, cz. II.*, 3 godziny tygodniowo, w poniedziałki, wtorki i środy od 10—11; Prof. p. n. Dr. Zakrzewski.
- Zarys zoologii ze szczególnem uwzględnieniem szkodników zwierzęcych.* 4 godziny tygodniowo, w poniedziałki, wtorki i środy od 5—6, w piątki od 6—7; emer. Prof. gimn. i Doc. pryw. Dr. Kulczyński.
- Mechanika ogólna*, 2 godziny tygodn., w środy i czwartki od 8—9; Asystent Inż. Dr. Gołogurski.
- Meteorologia*, 2 godziny tygodn. w czwartki i piątki od 10—11; c. k. Radca Dworu Prof. p. z. Dr. Czerny.
- Mineralogia i petrografia*, 3 godziny tygodniowo, w poniedziałki, wtorki i środy od 12—1; Doc. pryw. Dr. Kreutz.
- Ćwiczenia w rysunkach technicznych*, 3 godziny tygodn., w piątki od 3—6; Asystent Inż. Dr. Gołogurski.
- Ćwiczenia w miernictwie*, 3 godz. tygodniowo, w czwartki od 3—6; Prof. p. z. Sikorski.
- Ćwiczenia w oznaczaniu szkodników zwierzęcych*, 1 godzina tygodn., w poniedziałki od 6—7; emeryt. Prof. gimn. i Doc. pryw. Dr. Kulczyński.
- Ćwiczenia botaniczne*, 2 godz. tygodniowo, w soboty od 9—11; c. k. Radca Dworu Prof. p. z. Dr. Janczewski i Docent pryw. Brzeziński.
- Ćwiczenia mineralogiczne*, 2 godz. tygodniowo, w piątki od 8—10; Asyst. Dr. Rozen pod kierunkiem Prof. Dr. Morozewicza.

Rok II. (Półrocze IV).

- Hodowla zwierząt (część II)*, 4 godz. tygodniowo, we wtorki, środy, czwartki i piątki od 12—1; Prof. p. z. Dr. Klecki.
- Chemia rolnicza*, 5 godzin tygodn., codziennie prócz sobót od 8—9; Prof. p. z. Dr. Godlewski.
- Gleboznawstwo*, 2 godziny tygodniowo, we wtorki i środy od 6—7; Docent pryw. Dr. Wójcik.
- Budownictwo wiejskie*, (część II), 2 godz. tygodn., w środy od 9—11; Inżynier Kuhl.
- Mechanika rolnicza (część II)*, 3 godz. tygodn., we wtorki, czwartki i piątki od 9—10; Asystent Inż. Dr. Gołogurski.
- Nauka żywienia zwierząt domowych*, 5 godz. tyg., w poniedziałki od 9—10, we wtorki od 11—12; w środy od 5—6, w czwartki i piątki od 10—11; Docent pryw. Dr. Rogoziński.
- Polityka agrarna*, 3 godz. tygodniowo, w środy, czwartki i piątki od 11—12; Prof. p. z. Dr. Czerkawski.

- **Mikrobiologia*, 1 godz. tygodniowo, we wtorki od 10—11; b. Prof. śred. szkoły rolniczej w Czernichowie Dr. Prażmowski.
- **Geologiczna budowa Karpat galicyjskich*, 1 godzina tygodniowo, w piątki od 11—12; Prof. p. z. Dr. Szajnocha.
- **Gleby ziem polskich*, 1 godz. tygodniowo, w poniedziałki od 11—12; Prof. p. z. Dr. Rogoyski.
- Ćwiczenia w budownictwie*, 2 godziny tygodn., w środy od 3—5; Inżynier Kuhl.
- Ćwiczenia w gleboznawstwie*, 2 godziny tygodniowo, w poniedziałki od 3—5; Docent pryw. Dr. Wójcik.
- **Konwersatoryum o polityce agrarnej*, 2 godziny tygodn., w piątki od 6—8; Prof. p. z. Dr. Czerkawski.
- **Wycieczki geologiczne*, 2 godziny tygodniowo, w piątki od 3—5; Doc. pryw. Dr. Wójcik.
- **Ćwiczenia gleboznawcze*, 1 godzina tygodniowo, w poniedziałki od 5—6; Prof. p. z. Dr. Rogoyski.

Rok III. (Półrocze VI).

- Ekonomia rolnicza*, 4 godziny tygodn., we wtorki, środy, czwartki i piątki od 9—10; Prof. p. n. Dr. Surzycki.
- Weterynaryja, część II*, 2 godz. tygodn., w poniedziałki i wtorki od 8—9; Prof. p. z. Dr. Nowak.
- Rybacktwo*, 2 godziny tygodn., w poniedziałki od 3—5; Dr. Staff.
- Encyklopedia leśnictwa*, 2 godziny tygodn., w poniedziałki i wtorki od 10—11; St. Radca leśnictwa Nowicki.
- Technologia rolnicza, część I*, 2 godz. tygodn., we wtorki, i czwartki od 12—1; Prof. p. z. Dr. Marchlewski.
- Technologia rolnicza, część II*, 1 godzina tygodniowo, w środy od 10—11; Dyrektor szkoły ceranicznej inż. Rolle.
- Nauka żywienia zwierząt domowych*, 5 godzin tygodniowo, w poniedziałki od 9—10, we wtorki od 11—12, w środy od 5—6, w czwartki i piątki od 10—11; Doc. pryw. Dr. Rogoziński.
- Austryackie prawo państwowe i administracyjne*, 3 godziny tygodn., we wtorki i piątki od 3½—5; Prof. p. z. Dr. Rostworowski.
- Ćwiczenia w taksacji rolniczej*, 2 godziny tygodniowo, w czwartki i piątki od 8—9; Prof. p. n. Dr. Surzycki.
- Konwersatoryum z ekonomii rolniczej*, 2 godz. tygodn., w czwartki od 3—5; Tenże.
- Konwersatoryum rolnicze*, 2 godziny tygodniowo, w środy od 3—5; Prof. p. z. Dr. Rogoyski.

Konwersatorium hodowlane, 2 godziny tygodniowo, w poniedziałki od 11—1; Prof. p. z. Dr. Klecki.

Demonstracje z ogrodnictwa, 1 godz. tygodniowo, w piątki od 5—6; Doc. pryw. Brzeziński.

Demonstracje weterynaryjne, 1 godz. tygodniowo, w środy od 8—9; Prof. p. z. Dr. Nowak.

Ćwiczenia w melioracjach rolniczych, 2 godz. tygodn., w piątki od 11—1; Prof. p. z. Sikorski.

**O uszlachetnianiu roślin*, 2 godz. tygodniowo, w środy i czwartki od 11—12, Prof. p. z. Dr. Rogoyski.

Tym znakiem oznaczone wykłady i ćwiczenia są nieobowiązkowe.

WYKAZ ZAKŁADÓW

c. k. Uniwersytetu Jagiellońskiego.

- 1) *Biblioteka*, pod kierunkiem i dozorem Bibliotekarza Dra Fryderyka Papéego, w Collegium Nowodworskiem ul. św. Anny 12, otwartą jest na użytek publiczny codziennie z wyjątkiem dni świątecznych i czwartków od 9—1 przedpołudniem i od 4—7 popołudniu. W sierpniu Biblioteka zamknięta, we wrześniu otwarta tylko w godzinach przedpołudniowych.

Zakłady Wydziału teologicznego.

- 2) *Seminaryum filozofii chrześcijańskiej wraz z biblioteką*, pod kierunkiem i dozorem X. Prof. Dra Gabryła w Collegium novum
- 3) *Seminaryum historyi kościelnej wraz z biblioteką*, pod kierunkiem i dozorem, tamże.
- 4) *Seminaryum nauk biblijnych Nowego Testamentu wraz z biblioteką* pod kierunkiem i dozorem X. Prof. Dra Kaczmarczyka tamże.
- 5) *Seminaryum studyum biblijnego Starego Testamentu wraz z biblioteką*, pod kierunkiem i dozorem X. Dra Korzonkiewicza, tamże.
- 6) *Seminaryum prawa kanonicznego wraz z biblioteką*, pod kierunkiem i dozorem X. Prof. Dra Gromnickiego, tamże.
- 7) *Seminaryum teologii moralnej wraz z biblioteką*, pod kierunkiem X. Prof. Dra Mazanka, tamże.

Zakłady Wydziału prawniczego.

- 8) *Seminaryum prawnicze wraz z biblioteką*, pod kierunkiem i dozorem Prof. Dra Krzypuskiego, w Collegium novum.

Zakłady Wydziału lekarskiego.

- 9) *Gabinet i prosektoryum anatomiczne*, pod kierunkiem i dozorem Prof. Dra Kostaneckiego, w zakładzie anatomicznym, ul. Kopernika, 12.

- 10) *Zakład biologiczno-embryologiczny*, pod kierunkiem i dozorem Prof. Dra Godlewskiego iun., tamże.
- 11) *Zakład fizyologiczny*, pod kierunkiem i dozorem Prof. Dra Cybulskiego, w Collegium medicum.
- 12) *Zakład histologiczny*, pod kierunkiem i dozorem Prof. Dra Maziarskiego, ul. Wielopole Nr. 15.
- 13) *Zakład farmakologiczny*, pod kierunkiem i dozorem Prof. Dra Łazarskiego, tamże.
- 14) *Zakład chemii lekarskiej*, pod kierunkiem i dozorem Prof. Dra Marchlewskiego, ul. Kopernika, 17.
- 15) *Gabinet i prosektoryum patologiczno-anatomiczne*, pod kierunkiem i dozorem Rady Dworu Prof. Dra Browicza, w Collegium medicum.
- 16) *Zakład patologii ogólnej i doświadczalnej*, pod kierunkiem i dozorem Prof. Dra Kleckiego, tamże.
- 17) *Klinika lekarska*, pod kierunkiem i dozorem Prof. Dra Jaworskiego, ul. Kopernika 15.
- 18) *Klinika chirurgiczna*, pod kierunkiem i dozorem Prof. Dra Kadera, ul. Kopernika, 40.
- 19) *Gabinet anatomiczno-chirurgiczny*, pod kierunkiem i dozorem Prof. Dra Kadera, tamże.
- 20) *Klinika okulistyczna*, pod kierunkiem i dozorem Rady Dworu Prof. Dra Wicherkiewicza, ul. Kopernika, 40.
- 21) *Klinika położnicza*, jako też *Klinika chorób kobiet*, pod kierunkiem i dozorem Prof. Dra Rosnera ul. Kopernika, 7.
- 22) *Pracownia położniczo-ginekologiczna*, pod kierunkiem i dozorem Prof. Dra Rosnera, tamże.
- 23) *Klinika chorób dzieci*, pod kierunkiem i dozorem Prof. Dra Lewkowicza, w szpitalu św. Ludwika, ul. Strzelecka, 2.
- 24) *Klinika chorób wenerycznych i skórnych*, pod kierunkiem i dozorem Prof. Dra Reissa, w szpitalu św. Łazarza.
- 25) *Zakład medycyny sądowej*, pod kierunkiem i dozorem Prof. Dra Wachholza, w Collegium medicum.
- 26) *Zakład higieny*, pod kierunkiem i dozorem Prof. O. Bujwida, ul. Lubicz.
- 27) *Zakład weterynaryi*, pod kierunkiem i dozorem Prof. Dra Nowaka, ul. św. Jana, 20.
- 28) *Oddział laryngologiczny*, służący jako klinika laryngologiczna, pod kierunkiem i dozorem Prof. Dra Pieniążka, w szpitalu św. Łazarza.
- 29) *Ambulatoryum chorób nerwowych i umysłowych*, pod kierun-

kiem i dozorem Prof. Dra Piltza, w gmachu kliniki okulistycznej.

- 30) *Ambulatoryum dentystyczne*, pod kierunkiem i dozorem Prof. Dra Łepkowskiego, Rynek główny, 22.

Zakłady Wydziału filozoficznego.

- 31) *Obserwatoryum astronomiczne*, pod kierunkiem i dozorem Prof. Dra Rudzkiego, ul. Kopernika, 25.
- 32) *Zakład fizyczny*, pod tymczasowym kierunkiem i dozorem Prof. Dra Natansona w Collegium Witkowskiego.
- 33) *Zakład chemiczny I-szy*, pod kierunkiem i dozorem Prof. Dra Olszewskiego, w gmachu chemicznym ul. Jagiellońska 22.
- 34) *Zakład chemiczny II-gi*, pod kierunkiem i dozorem Prof. Dra Dziewońskiego i Prof. Dra Brunera, tamże, oraz w Coll. juridicum, ul. Grodzka 53.
- 35) *Zakład chemii rolniczej*, pod kierunkiem i dozorem Prof. Dra Godlewskiego, w Collegium agronomicum, ul. Mickiewicza.
- 36) *Zakład mineralogiczny*, pod kierunkiem i dozorem Prof. Dra Morozewicza, w Collegium minus, ul. Gołębia, 11.
- 37) *Gabinet geologiczny*, pod kierunkiem i dozorem Prof. Dra Szajnochy, w Collegium physicum, ul. św. Anny, 6.
- 38) *Ogród botaniczny i pracownia botaniczna*, pod kierunkiem i dozorem Prof. Dra Raciborskiego, ul. Kopernika, 25 i ul. Lubicz 46.
- 39) *Pracownia anatomii i fizjologii roślin*, pod kierunkiem i dozorem Prof. Dra Janczewskiego, w Collegium agronomicum, ul. Mickiewicza.
- 40) *Zakład zoologiczny*, pod kierunkiem i dozorem Prof. Dra Siedleckiego, w Collegium physicum, ul. św. Anny, 6.
- 41) *Zakład anatomii porównawczej*, pod kierunkiem i dozorem Prof. Dra Hoyera, tamże.
- 42) *Gabinet połączonych zbiorów historii sztuki i archeologii*, pod zarządem i dozorem Prof. Dra Bieńkowskiego i Prof. Dra Mycielskiego, w Collegium novum.
- 43) *Gabinet geograficzny*, pod kierunkiem i dozorem Prof. Dra Szwarcenberg-Czernego, tamże.
- 44) *Zakład hodowli zwierząt*, pod kierunkiem i dozorem Prof. Dra Kleckiego, w Collegium agronomicum, ul. Mickiewicza.
- 45) *Zakład inżynierji rolniczej*, pod kierunkiem i dozorem Prof. Inż. Sikorskiego, tamże.

- 46) *Zakład nauki o hodowli roślin i rolnictwie*, pod kierunkiem i dozorem Prof. Dra Rogoyskiego, tamże.
- 47) *Pole doświadczalne*, pod kierunkiem i dozorem Prof. Dra Rogoyskiego, na Prądniku.
- 48) *Gospodarstwo doświadczalne* (Mydlniki), pod kierunkiem i dozorem Prof. Dra Rogoyskiego.
- 49) *Stacya rolnicza doświadczalna*, pod kierunkiem i dozorem Prof. Dra Jentysa, ul. Łobzowska, 24.
- 50) *Seminaryum matematyczne*, pod kierunkiem Prof. Dra Zorawkiego i Prof. Dra Zaremby, ul. św. Anny, 12.
- 51) *Seminaryum historyczne z pracownią*, pod kierunkiem Prof. Dra Czerbaka i Prof. Dra Krzyżanowskiego w Collegium novum.
- 52) *Seminaryum i proseminaryum filologiczne*, pod kierunkiem Rady Dworu Prof. Dra Morawskiego, Prof. Dra Miodońskiego i Prof. Dra Sternbacha, ul. św. Anny 12.
- 53) *Seminaryum archeologii klasycznej*, pod kierunkiem Prof. Dra Bieńskiego, tamże.
- 54) *Seminaryum filologiczne słowiańskie*, pod kierunkiem Prof. Dra Łosia i Prof. Dra Chrzanowskiego, w Collegium novum.
- 55) *Seminaryum germanistyczne*, pod kierunkiem Prof. Dra Creizenacha. tamże.
- 56) *Seminaryum romańskie*, pod kierunkiem Prof. Dra Strońskiego, tamże.
- 57) *Seminarya filozoficzne*, ul. św. Anny 12, pod kierunkiem Prof. Dra Rubczyńskiego i Prof. Dra Garbowskiego.
- 58) *Pracownia psychologii doświadczalnej*, pod kierunkiem i dozorem Prof. Dra Heinricha, ul. Łobzowska.
- 59) *Gabinet nauk pomocniczych histor.* (Coll. novum sala nr. 67) pod kierunkiem Prof. Dra St. Krzyżanowskiego.
- 60) *Zakład antropologiczny*, pod kierunkiem i dozorem Prof. Dra Talko-Hryncewicza. Coll. juridicum, Grodzka 53.

UWAGA. Uczniowie mogą w miarę potrzeby korzystać codziennie z wyżej wymienionych zakładów; inne zaś osoby, chcące je zwiedzić, winny się udać w tym względzie do właściwego Przełożonego. Warunki, pod którymi przyjmuje się uczniów do seminaryów, oznaczone są w statutach.

Wykaz wykładów na Wydziale teologicznym
według godzin.

PRZEDMIOTY	
Godziny wykładu	
od	do
	Z filozofii: dla I roku: Nauka o bycie, w poniedziałki i wtorki; Prof. p. z. X. Dr. <i>Gabrył</i> .
	Dla II i I roku: Okres filozofii patrystycznej, w środy i piątki; <i>Tenże</i> .
	Seminaryum: w czwartki; <i>Tenże</i> .
	Exegesis epistolae s. Pauli ad Romanos, fer. III; Prof. p. n. X. Dr. <i>Kaczmarczyk</i> .
9	Z dogmatyki pozytywno-spekulatywnej: Eschatologia czyli o rzeczach ostatecznych (ciąg dalszy), w piątki; Prof. p. z. X. Dr. <i>Sieniatycki</i> .
	Dzieje Papiestwa w wieku XIX-ym, we wtorki; Prof. p. z. X. Dr. <i>Fijałek</i> .
8	Biskupstwa rzymsko-katolickie na Litwie i Rusi, w czwartki i piątki; <i>Tenże</i> .
	Seminaryum Historii kościelnej: Ćwiczenia proseminaryjne, w soboty; <i>Tenże</i> .
	Ex theologia dogmatica specialis tractatus: Mariologia, de gratia Christi, de Sacramentis in genere, de Sacramentis in specie, fer. II; Prof. p. z. X. Dr. <i>Sieniatycki</i> .
10	Dzieje Papiestwa w wieku XIX-ym, w poniedziałki i środy; Prof. p. z. X. Dr. <i>Fijałek</i> .
	Duszpasterz jako szafarz św. Sakramentów, w poniedziałki i środy; Prof. p. n. X. Dr. <i>Bystrzonowski</i> .
	Pismo św. jako źródło wymowy kaznodziejskiej, we wtorki; <i>Tenże</i> .

Godziny wykładu		PRZEDMIOTY
od	do	
8		Seminaryum chrześcijańskich nauk społecznych, w czwartki; Prof. p. z. X. <i>Zimmermann</i> .
		E theologia dogmatica tractatus: de Ecclesia, de Romano Pontifice et de fidei gnosi, feria II, III, IV, V et VI; Prof. p. z. X. Dr. <i>Gabryl</i> .
10		Hermeneutica sacra, feria III; Prof. p. n. X. Dr. <i>Kaczmarczyk</i> .
		Ex theologia dogmatica speciali tractatus: Mariologia, de gratia Christi, de Sacramentis in genere, de Sacramentis in specie, fer. VI; Prof. p. z. X. Dr. <i>Sieniatycki</i> .
9		Theologia moralis: de praeceptis particularibus, de Poenitentia, fer. V; Lektor X. Dr. <i>Zegarliński</i> .
		Ex theologia dogmatica speciali tractatus: Mariologia, de gratia Christi, de Sacramentis in genere, de Sacramentis in specie; fer. IV, V; Prof. p. z. X. Dr. <i>Sieniatycki</i> .
		Theologia moralis: de praeceptis particularibus, de Poenitentia, fer. VI et Sabb.; Lektor X. Dr. <i>Zegarliński</i> .
		Wstęp krytyczny do ksiąg św. Starego Testamentu. w poniedziałki, wtorki, środy, czwartki i piątki; Zast. Doc. pryw. X. Dr. <i>Korzonkiewicz</i> .
		Exegesis epistolae s. Pauli ad Romanos, fer. II; Prof. p. n. X. Dr. <i>Kaczmarczyk</i> .
		Introductio specialis in libros N. T. fer VI; <i>Tenże</i> .
11		Z dogmatyki pozytywno-spekulatywnej: Eschatologia czyli o rzeczach ostatecznych (ciąg dalszy), w poniedziałki; Prof. p. z. X. Dr. <i>Sieniatycki</i> .
		Seminaryum teol. moralnej, w soboty; Lektor X. Dr. <i>Zegarliński</i> .
10		Ius cononicum, w poniedziałki i czwartki; Prof. p. z. X. Dr. <i>Gromnicki</i> .
		Seminarium ex jure canonico, w czwartki; <i>Tenże</i> .
		Chrześcijańskie nauki społeczne: Część II szczegółowa, w środy; Prof. p. z. X. <i>Zimmermann</i> .
		Ćwiczenia gramatyczne i tłumaczenie wyjątków z literatury arabskiej, w soboty; Doc. pryw. <i>Gołba</i> .
12		Exegesis epistolae s. Pauli ad Romanos, Sabb.; Prof. p. n. X. Dr. <i>Kaczmarczyk</i> .

Godziny wykładu		PRZEDMIOTY
od	do	
10		Ex theologia dogmatica speciali tractatus: Mariologia, de gratia Christi, de Sacramentis in genere, de Sacramentis in specie, fer. III; Prof. p. z. X. Dr. <i>Sieniatycki</i> .
		Theologia moralis: de praeceptis particularibus, de Poenitentia, fer. III; Lektor X. Dr. <i>Zegarliński</i> .
		Ius canonicum, we wtorki, środy i piątki; Prof. p. z. X. Dr. <i>Gromnicki</i> .
11	12	Pasterzowanie w odniesieniu do poszczególnych jednostek i do całej parafii, w soboty; Prof. p. n. X. Dr. <i>Bystrzonowski</i> .
		Gramatyka hebrajska, w poniedziałki i piątki; Zast. Doc. pryw. X. Dr. <i>Korzonkiewicz</i> .
		Seminaryum bibl., w czwartki; <i>Tenże</i> .
11	11	Księga Kohelet, w środy; <i>Tenże</i> .
		Introductio specialis in libros N. T., feria II, V; Prof. p. n. X. Dr. <i>Kaczmarczyk</i> .
		Hermeneutica sacra, feria VI; <i>Tenże</i> .
		Theologia moralis: de praeceptis particularibus, de Poenitentia, fer. II, IV; Lektor X. Dr. <i>Zegarliński</i> .
12	1	Chrześcijańskie nauki społeczne: Część II szczegółowa, w piątki; Prof. p. z. X. <i>Zimmermann</i> .
		Kierunki idei socjalnych w XVIII i XIX wieku, w środy; <i>Tenże</i> .
		Exegesis sublimior epistolae s. Pauli ad Philippenses, fer. II et V; Prof. p. n. X. Dr. <i>Kaczmarczyk</i> .
12	1	Seminarium biblicum N. T., fer. V; <i>Tenże</i> .

**Wykaz wykładów na Wydziale prawa i administracji
według godzin.**

Godziny wykładu		PRZEDMIOTY
od	do	
		Historia prawa polskiego (część I), w środy, czwartki i piątki; Prof. p. z. Dr. <i>Kutrzeba</i> .
8	9	Historia prawa kościelnego z uwzględnieniem stosunków austriackich, w poniedziałki, wtorki, środy i czwartki; Prof. p. z. Dr. <i>Ulanowski</i> .
		Psychopatologia sądowa, w czwartki, piątki i soboty; Prof. p. z. Dr. <i>Wachholz</i> .
		Encyklopedia umiejętności politycznych, w piątki i soboty; Prof. p. z. Dr. <i>Rostworowski</i> .
	10	Nowsza historia prawa austriackiego ze szczególnem uwzględnieniem rozwoju konstytucyi, w piątki; Prof. p. z. Dr. <i>Ulanowski</i> .
9		Prawo kościelne, w poniedziałki, wtorki, środy i czwartki; <i>Tenże</i> .
		Prawo narodów, w poniedziałki, wtorki, środy i czwartki; Prof. p. z. Dr. <i>Rostworowski</i> .
		Nauka skarbowości, codziennie prócz poniedziałków; Prof. p. n. Dr. <i>Krzyżansski</i> .
		Nowsza historia prawa austriackiego ze szczególnem uwzględnieniem rozwoju konstytucyi, w soboty, Prof. p. z. Dr. <i>Ulanowski</i> .
	11	Austriackie prawo cywilne, codziennie; Prof. p. z. Dr. <i>Zoll</i> (iun.).
10		Prawo wekslowe, w czwartki, piątki i soboty; Docent Dr. <i>Spyra</i> .
		Austriackie prawo czekowe, w poniedziałki, wtorki i środy; <i>Tenże</i> .

Godziny wykładu		PRZEDMIOTY
od	do	
10	12	Prawo rzymskie (część pierwsza), w środy; Prof. p. z. Dr. <i>Wróblewski</i> .
		Historia prawa niemieckiego, w piątki; Prof. p. z. Dr. <i>Estreicher</i> .
	1	Prawo rzymskie (część pierwsza), w poniedziałki, wtorki i czwartki; Prof. p. z. Dr. <i>Wróblewski</i> .
11		O sądownictwie kościelnym, w środy, czwartki i piątki; Prof. p. z. Dr. <i>Brzeziński</i> .
	12	Postępowanie sądowo-cywilne (ciąg dalszy), codziennie; Prof. p. z. Dr. <i>Fierich</i> .
		Proces karny austriacki, codziennie prócz poniedziałków; Prof. p. z. Dr. <i>Krzymski</i> .
		Historia prawa niemieckiego, w soboty; Prof. p. z. Dr. <i>Estreicher</i> .
12		Nauka o więzieniach, w poniedziałki; Prof. p. z. Dr. <i>Krzymski</i> .
	1	Historia filozofii prawa, we wtorki; <i>Tenże</i> .
		Historia prawa niemieckiego, w środy; Prof. p. z. Dr. <i>Estreicher</i> .
		III. Administracja gospodarcza, w poniedziałki i wtorki; Prof. p. z. Dr. <i>Czerkawski</i> .
		Polityka ekonomiczna (część II), w środy i czwartki; <i>Tenże</i> .
		Historia filozofii prawa, w środy i czwartki; Prof. p. z. Dr. <i>Krzymski</i> .
	1½	Seminarium z prawa procesowego cywilnego, w piątki; Prof. p. z. Dr. <i>Fierich</i> .
		Polityka ekonomiczna (część II), w piątki i soboty; Prof. p. z. Dr. <i>Czerkawski</i> .
3	4	Nauka administracji i prawo administracyjne austriackie: I. Część ogólna, w środy; Prof. p. z. Dr. <i>Rostworowski</i> .
4	5	Nauka administracji i prawo administracyjne austriackie: I. Część ogólna, w czwartki, <i>Tenże</i> .
		Psychopatologia sądowa, w soboty; Prof. p. z. Dr. <i>Wachholz</i> .
	6	Ćwiczenia seminaryjne z dziedziny prawa kościelnego, we wtorki; Prof. p. z. Dr. <i>Brzeziński</i> .
		II. Administracja polityczna, w soboty; Prof. p. z. Dr. <i>Jaworski</i> .

Godziny wykładu		PRZEDMIOTY
od	do	
4		Statystyka austriacka i ogólna, w poniedziałki i środy; Doc. pryw. Dr. <i>Kumaniecki</i> .
	6	Seminaryum z prawa polskiego, w środy; Prof. p. z. Dr. <i>Kutrzeba</i> .
		Zasady ordynacji egzekucyjnej, we wtorki, czwartki i piątki; Docent Dr. <i>Dziurzyński</i> .
5		Seminaryum z historii prawa niemieckiego, w środy; Prof. p. z. Dr. <i>Estreicher</i> .
		Źródła prawa polskiego (z ćwiczeniami), w soboty; Prof. p. z. Dr. <i>Kutrzeba</i> .
	7	Prawo rzymskie, w środy; Prof. p. z. Dr. <i>Wróblewski</i> .
		Austriackie prawo cywilne, w poniedziałki, środy i piątki; Prof. p. z. Dr. <i>Zoll</i> (iun.).
		Ustrój władz politycznych i policyjnych w państwie austriackim, we wtorki i piątki; Docent Dr. <i>Wł. Wróblewski</i> .
6		Seminaryum z zakresu skarbowości, w poniedziałki; Prof. p. n. Dr. <i>Krzyżanowski</i> .
		Seminaryum z prawa rzymskiego, w czwartki; Prof. p. z. Dr. <i>Wróblewski</i> .
	8	Seminaryum z prawa kościelnego i polskiego, w środy; Prof. p. z. Dr. <i>Ulanowski</i> .

Wykaz wykładów na Wydziale lekarskim.
według godzin.

Godziny wykładu		PRZEDMIOTY
od	do	
7 ¹ / ₂		Psychopatologia sądowa, w poniedziałki i wtorki; Prof. p. z. Dr. <i>Wachholz</i> .
	9	Fizjologia człowieka (Przemiana materji i zmysły), codziennie; Prof. p. z. Dr. <i>Cybulski</i> .
8		Czterotygodniowe ćwiczenia rozpoznawcze w chorobach ocznych dla rygorozantów, codziennie; c. k. Radca Dworu Prof. p. z. Dr. <i>Wicherkiewicz</i> .
		Psychopatologia sądowa, we środy; Prof. p. z. Dr. <i>Wachholz</i> .
		Ćwiczenia farmakognostyczne, codziennie; Prof. p. z. Dr. <i>Łazarski</i> .
		Reakcje chemiczne w zastosowaniu do farmakognozyi, w soboty; Doc. pryw. Dr. <i>Koźniewski</i> .
		Klinika medyczna wraz z wykładem patologii i terapii szczególnej, codziennie; Prof. p. z. Dr. <i>Jaworski</i> .
		O sposobach badania chorób układu nerwowego, w soboty; Prof. p. n. Dr. <i>Domański</i> .
	10	Ćwiczenia dyagnostyczne w chorobach wewnętrznych, w soboty; Doc. pryw. Dr. <i>Łatkowski</i> .
		Leczenie pooperacyjne, w soboty; Prof. n. t. Dr. <i>Rutkowski</i> .
		Sześciotygodniowy kurs dentystryki, w poniedziałki i środy; Prof. p. n. Dr. <i>Łepkowski</i> .
		Ćwiczenia w plombowaniu i wyjmowaniu zębów, codziennie nie wyłączając sobót; <i>Tenże</i> .
	O zaburzeniach w narządzie wzroku w przebiegu chorób ogólnych, w niedziele; Prof. n. t. Dr. <i>Majewski</i> .	

Godziny wykładu		PRZEDMIOTY
od	do	
8		Klinika chorób skórnych i wenerycznych, we wtorki; Prof. p. z. Dr. <i>Reiss</i> .
		Ćwiczenia w rozpoznawaniu i leczeniu chorób skórnych i wenerycznych, w soboty; <i>Tenże</i> .
		Ćwiczenia w wydawaniu orzeczeń o uszkodzeniach cielesnych, w soboty; Prof. p. n. Dr. <i>Horoszkiewicz</i> .
10		Anatomia opisowa ciała ludzkiego (część II), codziennie nie wyłączając sobót; Prof. p. z. Dr. <i>Kostanecki</i> .
		Chemia lekarska stosowana, w środy, czwartki i piątki; Prof. p. z. Dr. <i>Marchlewski</i> .
9		Teorya i praktyka wiernikowania ocznego (publicum), we wtorki; c. k. Radca Dworu Prof. p. z. Dr. <i>Wicherkiewicz</i> .
		Klinika chorób skórnych i wenerycznych, w czwartki; Prof. p. z. Dr. <i>Reiss</i> .
11		Ćwiczenia fizjologiczne, w poniedziałki i wtorki; Prof. p. z. Dr. <i>Cybulski</i> .
		Wykłady kliniczne z położnictwa i ginekologii, codziennie; Prof. p. z. Dr. <i>Rosner</i> .
		Ćwiczenia w badaniu i leczeniu chorób nosa, gardła, krtani i tchawicy, codziennie; Prof. p. z. Dr. <i>Pieniżek</i> .
10		Klinika chorób dziecięcych, codziennie; Prof. p. n. Dr. <i>Lewkowicz</i> .
		Ambulatoryum kliniczne z ćwiczeniami, codziennie; Prof. p. z. Dr. <i>Jaworski</i> .
		Ćwiczenia w zakładaniu opasek i opatrunków chirurgicznych, w soboty; Prof. n. t. Dr. <i>Bossowski</i> .
	12	Dyagnostyka ciąży, porodu i położu, w niedziele; Prof. n. t. Dr. <i>Dobrowolski</i> .
1		Sześciogodniowy kurs psychiatrów dla pp. Doktorów kandydatów do egzaminu fizykalnego z ćwiczeniami w badaniu, rozpoznawaniu chorób umysłowych, codziennie; Prof. n. t. Dr. <i>Żuławski</i> .
		Ćwiczenia histologiczne, w środy i czwartki; Prof. p. z. Dr. <i>Maziarski</i> .
11	12	Chemia organiczna dla medyków, codziennie; Prof. p. z. Dr. <i>Marchlewski</i> .

Godziny wykładu		PRZEDMIOTY
od	do	
11	12	Patologia ogólna i eksperymentalna, we wtorki, środy i czwartki; Prof. p. n. Dr. <i>Wrzosek</i> .
		Ambulatoryjna i stała klinika chirurgiczna łącznie z wykładami z chirurgii ogólnej i szczegółowej, codziennie; Prof. p. z. Dr. <i>Kader</i> .
12	1	Biologia ogólna (część II), w środy, czwartki i piątki; Prof. p. z. Dr. <i>Godlewski</i> .
		Histologia ogólna, w poniedziałki i wtorki; Prof. p. z. Dr. <i>Maziarski</i> .
		Anatomia patologiczna, w piątki; c. k. Rada Dworu Prof. p. z. Dr. <i>Browicz</i> .
12		Ćwiczenia w sekcjach anatomo-patologicznych, w poniedziałki i środy; Prof. p. n. Dr. <i>Gliński</i> .
		Zarys historii medycyny, w soboty; Prof. p. n. Dr. <i>Wrzosek</i> .
		Urologia chirurgiczna, w soboty; Doc. pryw. Dr. <i>Radliński</i> .
		Kurs chorób uszu, w soboty i niedziele; Prof. n. t. Dr. <i>Nowotny</i> .
1	2	Anatomia patologiczna, we wtorki i czwartki; c. k. Rada Dworu Prof. p. z. Dr. <i>Browicz</i> .
	2	Ćwiczenia w sekcjach anatomo-patologicznych, w piątki; Prof. p. n. Dr. <i>Gliński</i> .
2 $\frac{1}{2}$	5	Klinika chorób nerwowych i umysłowych, we wtorki i czwartki; Prof. p. z. Dr. <i>Piltz</i> .
3	5	Chirurgia ogólna i ortopedyczna, w soboty; Prof. n. t. Dr. <i>Chlumsky</i> .
		Bakteryologia, wykłady teoretyczne wraz z ćwiczeniami praktycznym, we wtorki; Doc. pryw. Dr. <i>Droba</i> .
4	6	Pięciodziny kurs szczepienia ospy, w soboty; Prof. p. n. Dr. <i>Lewkowicz</i> .
		Ambulatoryjum kliniczne z ćwiczeniami, codziennie; Prof. p. z. Dr. <i>Jaworski</i> .
4 $\frac{1}{2}$	6	Ćwiczenia w badaniu krtani, tchawicy, gardła i nosa nie okazujących złośliwości, obok anatomii topograficznej i fizjologii tychże, w soboty; Prof. n. t. Dr. <i>Baurowicz</i> .
		Ćwiczenia kliniczne na salach chorych, codziennie; Prof. p. z. Dr. <i>Jaworski</i> .

Godziny wykładu		PRZEDMIOTY
od	do	
5	6	Ćwiczenia w badaniu środków spożywczych, w środy i czwartki; Prof. p. z. <i>Bujwid</i> .
	7	Ćwiczenia w rozpoznawaniu i leczeniu rzeżączki, w piątki, Prof. p. n. Dr. <i>Krzyształowicz</i> .
	8	Ćwiczenia w badaniu fizycznym chorych, we wtorki; Prof. n. t. Dr. <i>Mięsowicz</i> .
5 $\frac{1}{2}$		Ćwiczenia w operacjach położniczych wraz z wykładem; w piątki i soboty; Prof. n. t. Dr. <i>Braun</i> .
		Embryologia ogólna, w poniedziałki, wtorki i piątki; Prof. p. z. Dr. <i>Godlewski</i> .
6	7	Ćwiczenia w badaniu narządu słuchowego prawidłowego, obok anatomii topograficznej i fizjologii tegoż, w soboty; Prof. n. t. Dr. <i>Baurowicz</i> .
		Kurs mięsienia, codziennie; Prof. n. t. Dr. <i>Chlumsky</i> .
		Ćwiczenia w badaniu i rozpoznawaniu chorób umysłowych, w poniedziałki i czwartki; Doc. pryw. Dr. <i>Mazurkiewicz</i> .

**Wykaz wykładów na Wydziale filozoficznym
według godzin.**

Godziny wykładu		PRZEDMIOTY
od	do	
7	8	Satyra rzymska, we wtorki i środy; Doc. pryw. Dr. <i>Sajdak</i> .
		Botanika systematyczna, we wtorki, środy, czwartki i piątki; Prof. p. z. Dr. <i>Raciborski</i> .
8		Seminaryum filozoficzne, we wtorki; Prof. p. z. Dr. <i>Rubczyński</i> .
		Seminaryum greckie: Objaśnianie fragmentów Menandra, w poniedziałki; Prof. p. z. Dr. <i>Sternbach</i> .
8		Estetyka dramatu greckiego, w poniedziałki i czwartki; Prof. hon. X. Dr. <i>Pawlicki</i> .
		Elementarny kurs sanskrytu, w poniedziałki, wtorki i środy; Prof. p. z. Dr. <i>Rozwadowski</i> .
		Gramatyka staroperska, w czwartki i piątki; <i>Tenże</i> .
	9	Źródła do historyi literatury polskiej, w środy; Prof. p. z. <i>Chrzanowski</i> .
		Ćwiczenia metodyczne w zakresie historyi literatury polskiej, w piątki; <i>Tenże</i> .
		Wstęp do geometrii analitycznej, w poniedziałki, środy i piątki; Prof. p. z. Dr. <i>Zorawski</i> .
		Ogólne zasady analizy matematycznej, w poniedziałki, środy i piątki; Prof. p. z. Dr. <i>Zaremba</i> .
		Optyka kryształów, w poniedziałki, wtorki i środy; Prof. p. z. Dr. <i>Morozewicz</i> .
		Łupki krystaliczne, w czwartki i piątki; <i>Tenże</i> .

Godziny wykładu		PRZEDMIOTY
od	do	
	9	Paleontologia wyżyny małopolskiej, w czwartki i piątki; Prof. p. n. Dr. <i>Grzybowski</i> .
		Chemia rolnicza, codziennie prócz sobót; Prof. p. z. Dr. <i>Godlewski</i> (senior).
8	10	Seminaryum filozoficzne, w soboty; Prof. p. z. Dr. <i>Garbowski</i> .
		Paleografia łacińska (na podstawie Specimina Palaeographica), w soboty; Prof. p. z. Dr. <i>Krzyżanowski</i> .
		Seminaryum historyczne, we wtorki; Prof. p. n. Dr. <i>Sobieski</i> .
		W seminaryum matematycznym dodatkowo oddziały i ćwiczenia z zakresu geometrii różniczkowej, w soboty; Prof. p. z. Dr. <i>Zorawski</i> .
		Wstęp do analizy, w soboty; Doc. pryw. Dr. <i>Hoborski</i> .
	12	Ćwiczenia antropometryczne w szkołach miasta Krakowa i Podgórze, w soboty; Prof. p. n. Dr. <i>Talko-Hrynciewicz</i> .
9	10	Figury kamienne t. zw. »bab« w Azji i Europie i stosunek ich do mitologii słowiańskiej, we wtorki i czwartki; Prof. p. n. Dr. <i>Demetrykiewicz</i> .
		Poezja augustowska, w poniedziałki, wtorki i środy; c. k. Rada Dworu Prof. p. z. Dr. <i>Morawski</i> .
		Poezja jambiczna i meliczna u Greków, w czwartki, piątki i soboty; Doc. pryw. Dr. <i>Sajdak</i> .
		Ćwiczenia w lekturze staro- i średnio-angielskiej, w soboty; Prof. p. n. Dr. <i>Dryboski</i> .
		Składnia francuska z uwzględnieniem innych romańskich, w poniedziałki, wtorki i środy; Prof. p. n. Dr. <i>Stroński</i> .
		Dante, w czwartki i piątki; <i>Tenże</i> .
		Geometria różniczkowa krzywych powierzchni, we wtorki i czwartki; Prof. p. z. Dr. <i>Zorawski</i> .
		Chemia nieorganiczna (ciąg dalszy), w poniedziałki, wtorki i środy; Prof. p. z. Dr. <i>Olszewski</i> .
		Chemia analityczna, w czwartki i piątki; <i>Tenże</i> .
		Technologia nieorganiczna; Prof. p. n. Dr. <i>Bruner</i> .

Godziny wykładu		PRZEDMIOTY
od	do	
9	10	Botanika rolnicza, w poniedziałki, wtorki, środy i czwartki; c. k. Rada Dworu Prof. p. z. Dr. <i>Janczewski</i> .
		Zoologia ogólna i systematyczna (część II), codziennie prócz sobót; Prof. p. z. Dr. <i>Siedlecki</i> .
		Anatomia porównawcza kręgowców (część II), codziennie prócz sobót; Prof. p. z. Dr. <i>Hoyer</i> .
		Wstęp do teorii równań fizyki (ciąg dalszy), w poniedziałki i środy; Prof. p. z. Dr. <i>Zaremba</i> .
	11	Ćwiczenia botaniczne dla rolników, w soboty; c. k. Rada Dworu Prof. p. z. Dr. <i>Janczewski</i> .
1	Ćwiczenia botaniczne, kurs drugi, w piątki; Prof. p. z. Dr. <i>Raciborski</i> .	
10	11	Ludy rasy czarnej i żółtej, w poniedziałki i wtorki; c. k. Rada Dworu Prof. p. z. Dr. <i>Szwarcenberg-Czerny</i> .
		Meteorologia i Klimatologia, w czwartki i piątki; <i>Tenże</i> .
		Wstęp do nauki historii (Proseminaryum historyczne). w poniedziałki i soboty; Prof. p. n. Dr. <i>Bujak</i>
		Starożytności greckie państwowe (część II), w poniedziałki, wtorki i środy; Prof. p. z. Dr. <i>Miodoński</i> .
		Wybrane ustępy gramatyki łacińskiej, w czwartki i piątki; <i>Tenże</i> .
		Bohdan Zaleski, w poniedziałki i wtorki; Prof. p. z. Dr. <i>Windakiewicz</i> .
		Dramat i komedia w zakresie romantycznym, w środy; <i>Tenże</i> .
		Poeści czasów napoleońskich, w czwartki i piątki; <i>Tenże</i> .
		Astronomia gwiazdowa i Astrofizyka, codziennie prócz sobót; Prof. p. z. Dr. <i>Rudecki</i> .
		Fizyka doświadczalna dla rolników, w poniedziałki, wtorki i środy; Prof. p. n. Dr. <i>Zakrzewski</i> .
		Chemia farmaceutyczna, codziennie prócz sobót; Prof. p. n. Dr. <i>Bruner</i> .
Antropologia, w poniedziałki, środy i piątki; Prof. p. n. Dr. <i>Talko-Hryniewicz</i> .		

Godziny wykładu		PRZEDMIOTY
od	do	
10	12	Ćwiczenia dla początkujących, w soboty; Prof. p. z. Dr. <i>Bieńkowski</i> .
		Ćwiczenia zoologiczne, w soboty; Prof. p. z. Dr. <i>Siedlecki</i> .
	1	Ćwiczenia botaniczne dla przyrodników, w piątki; c. k. Rada Dworu Prof. p. z. Dr. <i>Janczewski</i> .
11		Zasady filozofii praktycznej, w środy, czwartki i piątki; Prof. p. z. Dr. <i>Garbowski</i> .
		Kultura średniowiecznego Krakowa na tle stosunków miejskich na zachodzie, w poniedziałki, wtorki i środy; Prof. p. n. Dr. <i>Plaśnik</i> .
		Polska piastowska w stosunku do Stolicy apostolskiej, w czwartki i piątki; <i>Tenże</i> .
		Historia rzeźby archaicznej greckiej, we wtorki, środy i czwartki, Prof. p. z. Dr. <i>Bieńkowski</i> .
	12	Seminarium dla starszych: Kallixenosa opis natomiotu króla Ptolomajosa II, w poniedziałki i piątki; <i>Tenże</i> .
		Fonetyka polska (ciąg dalszy), codziennie z wyjątkiem sobót; Prof. p. z. Dr. <i>Łoś</i> .
		Termodynamika ogólna, Hydrodynamika i Teorya sprężystości, w poniedziałki, wtorki, środy, czwartki i piątki; Prof. p. z. Dr. <i>Natanson</i> .
		Chemia organiczna, w poniedziałki, wtorki, środy, czwartki i piątki; Prof. p. z. Dr. <i>Dziewoński</i> .
		Geologia ogólna. Część II (Stratygrafia), w poniedziałki, wtorki, środy i czwartki; Prof. p. z. Dr. <i>Szajnocha</i> .
		Budowa geologiczna Karpat galicyjskich, w piątki; <i>Tenże</i> .
	12	1
		Seminarium słowiańskie, w soboty; Prof. p. z. Dr. <i>Łoś</i> .
	12	Logika, w poniedziałki, środy, piątki i soboty; Prof. p. z. Dr. <i>Rubczyński</i> .
		Dzieje filozofii od wieku XII do XIV. w czwartki; <i>Tenże</i> .

Godziny wykładu		PRZEDMIOTY
od	do	
12	1	Zarys historii filozofii (dokończenie), w poniedziałki i wtorki; Prof. p. z. Dr. <i>Heinrich</i> .
		Architektura XVIII wieku, w poniedziałki, wtorki, środy i czwartki; Doc. pryw. Dr. <i>Pagaczewski</i> .
		Zabytki architektury średniowiecznej w Krakowie, w piątki; <i>Tenże</i> .
		Najstarsza ludność rolnicza w Europie i jej kultura, w soboty; Prof. p. n. Dr. <i>Demetrykiewicz</i> .
		Wprowadzenie do muzykologii, w poniedziałki, wtorki i środy; Doc. pryw. Dr. <i>Jachimecki</i> .
		Ryszard Wagner, w czwartki i piątki; <i>Tenże</i> .
		Piśmiennictwo staroruskie, we wtorki i środy; Doc. pryw. Dr. <i>Janowski</i> .
		Turgieniew i Markow Wowczok, w soboty; <i>Tenże</i> .
		Erklärung von Minnesangs Frühling, we wtorki i środy; c. k. Radca Dworu Prof. p. z. Dr. <i>Creizenach</i> .
		Grammatische Übungen, w czwartki; <i>Tenże</i> .
		Teorya elektronowa, we wtorki i czwartki; Prof. p. n. Dr. <i>Zakrzewski</i> .
		Biologia ogólna (część II), w środy, czwartki i piątki; Prof. p. z. Dr. <i>Godlewski</i> (iun.).
12	1 1/2	Czytanie i objaśnienie »Judyty« Marulića, w soboty; Lektor Tad. Stan. <i>Grabowski</i> .
		Z historii i systematyki zagadnień etycznych, w środy i czwartki; Prof. p. z. Dr. <i>Heinrich</i> .
2	3	Dyalektologia wschodnio-słowiańska, w czwartki; Doc. pryw. Dr. <i>Janowski</i> .
		Zarys dziejów wychowania i szkół w Polsce w wiekach średnich do r. 1510, w środy i soboty; Doc. pryw. Dr. <i>Karbowiak</i> .
		Kurs elementarny języka angielskiego, we wtorki i piątki; Lektor <i>Dziewicki</i> .
2	3	Ćwiczenia ustne i piśmienne, w środy i soboty; <i>Tenże</i> .

Godziny wykładu		PRZEDMIOTY
od	do	
2	3	Tłumaczenie i objaśnianie autorów klasycznych, w poniedziałki i czwartki; <i>Tenże</i> .
		Nauka praktyczna zasad ogólnych języka francuskiego, w poniedziałki i środy; Lektor <i>Rongier</i> .
		Ćwiczenia ustne i piśmienne, w czwartki; <i>Tenże</i> .
		Ćwiczenia gramatyczne, we wtorki; <i>Tenże</i> .
		Ćwiczenia konwersacyjne, Gallicyzmy, w piątki; <i>Tenże</i> .
		Czytanie i objaśnienie autorów klasycznych, w soboty; <i>Tenże</i> .
		Kurs praktyczny języka włoskiego dla początkujących, w środy i soboty; Lektor X. <i>Giannini</i> .
		Kurs praktyczny języka włoskiego dla starszych, w poniedziałki i czwartki; <i>Tenże</i> .
		Zarys antropogeografii Polski II (dalszy ciąg), w czwartki i piątki; Doc. pryw. Dr. <i>Sawicki</i> .
		Północny wschód Afryki a problem Lewanty, we wtorki; <i>Tenże</i> .
3	4	Konwersatorium geograficzne, w środy; <i>Tenże</i> .
		Nauka języka rosyjskiego, w soboty; Doc. pryw. Lektor Dr. <i>Janowski</i> .
		Historia Prus w latach 1815—1870 (część II), w środy, czwartki i piątki; Prof. p. z. Dr. <i>Tokarz</i> .
		Wolne miasto Kraków (1815—1846), w poniedziałki i wtorki; <i>Tenże</i> .
		Architektura, rzeźba, malarstwo Włoch północnych w epoce Odrodzenia, w poniedziałki, wtorki i środy; Prof. p. z. Dr. hr. <i>Mycielski</i> .
		Albrecht Dürer i malarstwo niemieckie w wieku XVI, w czwartki; <i>Tenże</i> .
		Ćwiczenia praktyczne w seminaryum historii sztuki, w piątki; <i>Tenże</i> .
		Über Goethes Leben und Werke (Fortsetzung), w czwartki, piątki i soboty; c. k. Radea Dworu Prof. p. z. Dr. <i>Creizenach</i> .
		Literatura angielska w epoce klasycyzmu (ciąg dalszy), w poniedziałki, wtorki i środy; Prof. p. n. Dr. <i>Dyboski</i> .

Godziny wykładu		PRZEDMIOTY
od	do	
3	4	Ecrivains contemporains, w poniedziałki i środy; Lektor <i>Rongier</i> .
	5	Ćwiczenia historyczne, w soboty; Prof. p. z. Dr. <i>Tokarz</i> .
		Proseminaryum łacińskie, w poniedziałki; c. k. Rada Rządu i Dyr. gimn. św. Jacka Prof. <i>Bednarski</i> .
	6	Proseminaryum greckie, we wtorki; <i>Tenże</i> .
		Ćwiczenia chemiczne dla chemików i farmaceutów, codziennie prócz sobót; Prof. p. z. Dr. <i>Olszewski</i> .
		Ćwiczenia chemiczne dla przyrodników, w poniedziałki, wtorki i środy; <i>Tenże</i> .
		Ćwiczenia chemiczne dla przyrodników i chemików, codziennie; Prof. p. n. Dr. <i>Bruner</i> .
		Ćwiczenia z chemii farmaceutycznej dla farmaceutów II roku; <i>Tenże</i> .
	Pracownia mineralogiczna (dla starszych) codziennie prócz sobót; Prof. p. z. Dr. <i>Morozewicz</i> .	
	Ćwiczenia w chemii rolniczej, w poniedziałki, wtorki i środy; Prof. p. z. Dr. <i>Godlewski</i> (senior).	
4	5	Pojęcia polityczne wieków średnich (część II), w środy; Prof. p. z. Dr. <i>Krzyżanowski</i> .
		Dyplomatyka cesarska i papieska, w czwartki i piątki; <i>Tenże</i> .
		Dzieje Polski w wieku XVIII. Część pierwsza: Panowanie Augusta II (ciąg dalszy), w poniedziałki; Doc. pryw. Dr. <i>Konopczyński</i> .
		»Liberum Veto« jego rozwój i upadek, we wtorki; <i>Tenże</i> .
		Najstarsza ludność rolnicza w Europie i jej kultura, w poniedziałki; Prof. p. n. Dr. <i>Demetrykiewicz</i> .
		Krytyka literacka w okresie romantyzmu, w środy, czwartki i piątki; Prof. p. n. Dr. <i>Grabowski</i> .
		Dzieje powieści francuskiej od Roussa do Balzaka, w środy i czwartki; Doc. pryw. Dr. <i>Mann</i> .
		Powieść romantyczna w Niemczech, we wtorki; <i>Tenże</i> .
		Historia typów morfologicznych w językach słowiańskich, w środy, czwartki i piątki; Prof. p. n. Dr. <i>Nitsch</i> .

Godziny wykładu		PRZEDMIOTY
od	do	
5		Sir Walter Scott, w czwartki i piątki; Prof. p. n. Dr. <i>Dyboski</i> .
		Historia algebry aż do Franciszka Vieté, w czwartki i piątki; Prof. p. n. Dr. <i>Birkenmajer</i> .
		Wstęp do mineralogii, w czwartki; Prof. p. z. Dr. <i>Morozewicz</i> .
4		Ćwiczenia seminaryjne: Listy Horatiusa, w poniedziałki; c. k. Radca Dworu Prof. p. z. Dr. <i>Morawski</i> .
		Ćwiczenia seminaryjne, w soboty; Prof. p. z. <i>Chrzanowski</i> .
		Seminaryum romanistyczne: Czytanie i krytyka biografii trubadurów, w poniedziałki; Prof. p. n. Dr. <i>Stroński</i> .
		W seminaryum matematycznym: Ćwiczenia z geometrii analitycznej dla młodszych słuchaczy, w poniedziałki; Prof. p. z. Dr. <i>Zorawski</i> .
		W seminaryum matematycznym: Pewne rozdziały i ćwiczenia z teorii równań różniczkowych, we wtorki; <i>Tenże</i> .
		Ćwiczenia do powyższych wykładów, w środy; Prof. p. z. Dr. <i>Zaremba</i> .
		Konwersatorium z zakresu historii nauk ścisłych, w soboty; Prof. p. n. Dr. <i>Birkenmajer</i> .
		Wycieczki geologiczne, w piątki; Doc. pryw. Dr. <i>Wójcik</i> .
6		Henryk Bergson i jego metafizyka, w poniedziałki i wtorki; Prof. p. z. Dr. <i>Garbowski</i> .
		Historia uwłaszczenia włościan na ziemiach polskich, w poniedziałki, wtorki, środy i czwartki; Prof. p. n. Dr. <i>Bujak</i> .
		Metody oznaczania cen, w piątki; <i>Tenże</i> .
		Dzieje Kościoła na Litwie, we wtorki, czwartki i piątki; Prof. p. z. X. Dr. <i>Fijałek</i> .
		Historia literatury polskiej porozbiorowej (ciąg dalszy), w środy, czwartki i piątki; Prof. p. z. <i>Chrzanowski</i> .
		Matematyka i nauki przyrodnicze w starożytnej Italii, w piątki; Prof. p. n. Dr. <i>Birkenmajer</i> .
5		Paprocie, w środy; Prof. p. z. Dr. <i>Raciborski</i> .
	7	Ćwiczenia praktyczne w języku chorwackim, we wtorki; Lektor Tad. Stan. <i>Grabowski</i> .

Godziny wykładu		PRZEDMIOTY
od	do	
5		Ćwiczenia w języku czeskim, w poniedziałki; <i>Tenże.</i>
		Wstęp do metodologii matematyki, w soboty; Prof. p. z. Dr. <i>Sleszyński.</i>
		Czasy odrodzenia, w czwartki, piątki i soboty; Prof. p. n. Dr. <i>Stroński.</i>
		Rządy Zygmunta Starego, w poniedziałki i wtorki; <i>Tenże.</i>
		Zarys dziejów idei słowiańskiej w Rosyi, w czwartki; Prof. p. n. Dr. <i>Zdziechowski.</i>
7		Objaśnienie Herzena »Z tamtego brzegu« (ciąg dalszy), w piątki; <i>Tenże.</i>
		Übungen für Anfängen, w środy; c. k. Radca Dworu Prof. p. z. Dr. <i>Creizenach.</i>
		Wstęp do analizy, w poniedziałki, środy i piątki; Doc. pryw. Dr. <i>Hoborski.</i>
6		Chemia niektórych związków występujących w roślinach (glukozydy, barwiki, garbniki, białko), w czwartki; Doc. pryw. Dr. <i>Lampe.</i>
		Teorye chemii organicznej, w piątki; <i>Tenże.</i>
		Embryologia ogólna, w poniedziałki, wtorki i piątki; Prof. p. z. Dr. <i>Godlewski</i> (jun.).
8		Seminaryum filozoficzne, w poniedziałki; Prof. p. z. Dr. <i>Heinrich.</i>
		Ćwiczenia geograficzne, we wtorki; c. k. Radca Dworu Prof. p. z. Dr. <i>Szwarcenberg-Czerny.</i>
		Seminaryum historyczne, w środy; Prof. p. z. Dr. <i>Krzyżanowski.</i>
		Seminaryum slawistyczne III: Molière i wpływ jego na komedye polską, w piątki; Prof. p. z. Dr. <i>Windakiewicz.</i>
		Ćwiczenia ustne w konwersacyi niemieckiej, we wtorki; Lektor <i>Ippoldt.</i>
		Ćwiczenia piśmienne w użyciu języka niemieckiego, w czwartki; <i>Tenże.</i>
		Składnia ruska, w poniedziałki; Lektor <i>Lepki.</i>
	»Neofity« Szewczenki: Czytanie i objaśnianie, w czwartki; <i>Tenże.</i>	

Godziny wykładu		PRZEDMIOTY
od	do	
		Literarhistorische Übungen. w środy; c. k. Radca Dworu Prof. p. z. Dr. <i>Creizenach</i> .
7	8	Wykłady matematyki dla przyrodników, codziennie prócz sobót; Prof. p. z. Dr. <i>Zorawski</i> .
		Algebra wyższa. w poniedziałki, wtorki, środy, czwartki i piątki; Prof. p. z. Dr. <i>Sleszyński</i> .
	9	Konwersatorium pedagogiczne, w piątki; c. k. Radca Rządu i Dyr. gimn. św. Anny Doc. pryw. Dr. <i>Kulczyński</i> .
8	9 $\frac{1}{2}$	Dzieje wychowania od XVI w. (ciąg dalszy), we wtorki i czwartki; <i>Tenże</i> .



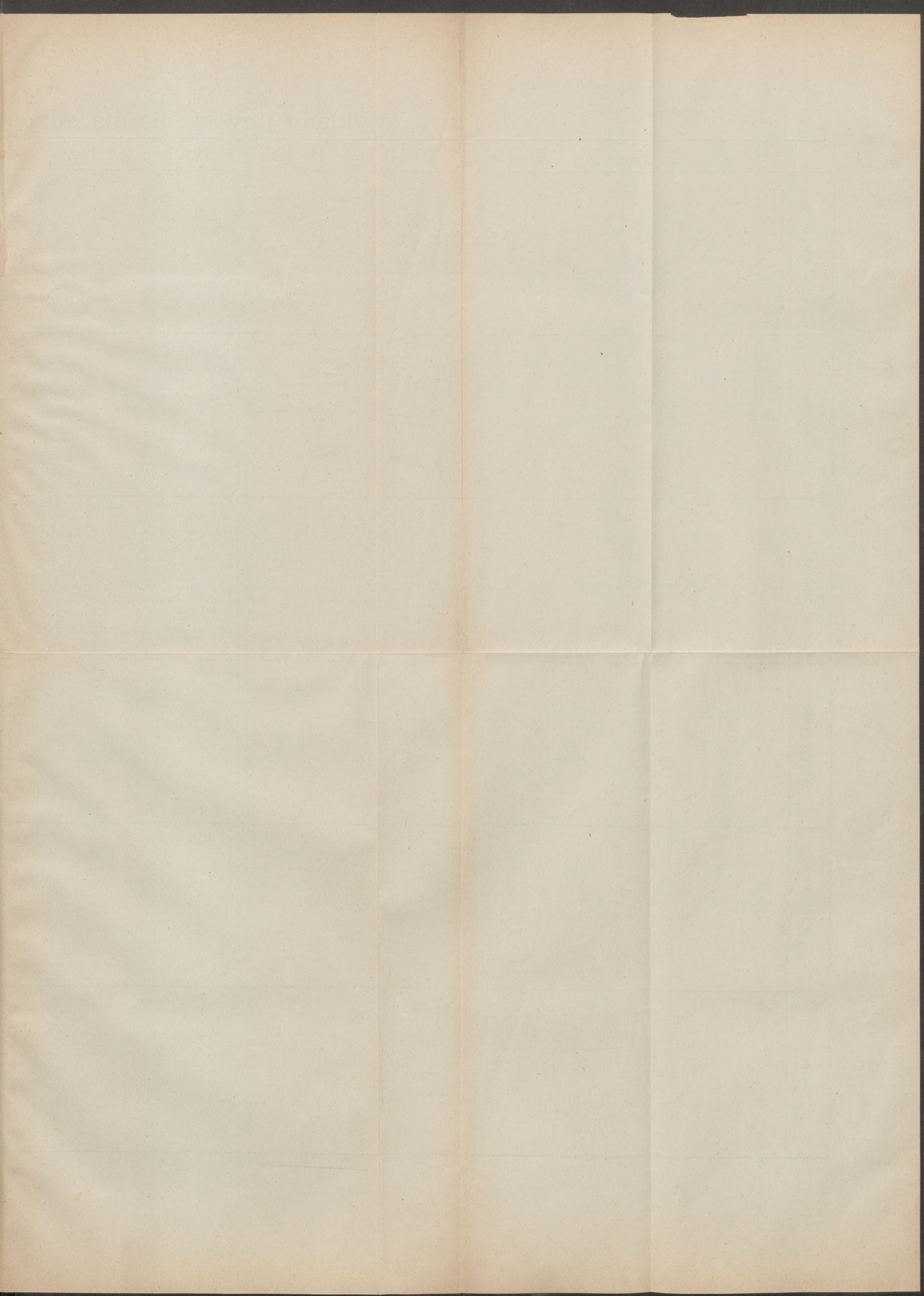

Wykłady i ćwiczenia dla humanistów w półroczu letnim 1912/13.

	7-8	8-9	9-10	10-11	11-12	12-1	1-2	2-3	3-4	4-5	5-6	6-7	7-8	8-9	9-9 ^{1/2}
Poniedziałek		Prof. Dr. X. Pawlicki: Estetyka dramatu greckiego. Prof. Dr. Sternbach: Seminaryum greckie. Prof. Dr. Rozwadowski: Elementarny kurs sanskrytu	Prof. Dr. Morawski: Poezya augustowska. Prof. Dr. Stroniski: Składnia francuska.	Prof. Dr. Czerny: Ludy rasy czarnej i żółtej. Prof. Dr. Bujak: Wstęp do nauki historii (proseminaryum) Prof. Dr. Miodoński: Starożytności greckie państwowe. Prof. Dr. Windakiewicz: Bohdan Zaleski.	Prof. Dr. Płaśnik: Kultura średniowiecznego Krakowa. Prof. Dr. Bieńkowski: Seminaryum dla starszych. Prof. Dr. Łoś: Fonetyka polska.	Prof. Dr. Rubczyński: Logika. Prof. Dr. Heinrich: Zarys historii filozofii. Doc. Dr. Pagaczewski: Architektura XVIII wieku		Lektor Dziwicki: Tłumaczenie i objaśnienie autorów klasycznych Lektor Rongier: Praktyczny język francuskiego. Lektor Giannini: Kurs prakt. języka włoskiego dla starszych.	Prof. Dr. Tokarz: Wolne miasto Kraków (1815-1846). Prof. Dr. Mycielski: Architektura, rzeźba, malarstwo Włoch północnych. Lektor Rongier: Ecrivains contemporains. Prof. Dr. Dyboski: Literatura angielska w epoce klasycyzmu. Prof. Bednarski: Proseminaryum łacińskie.	Prof. Dr. Czernak: Zasady historyki. Prof. Dr. Konopczyński: Dzieje Polski w XVIII. Prof. Dr. Demetrykiewicz: Najstarsza ludność rolnicza w Europie. Prof. Dr. Morawski: Ćwiczenia seminaryjne.	Prof. Dr. Garbowski: Henryk Bergson i jego metafizyka. Prof. Dr. Bujak: Historia uwłaszczenia włościan na ziemiach polskich. Prof. Dr. Morawski: Ćwiczenia seminaryjne. Dr. Grabowski: Ćwiczenia w języku czeskim. Prof. Dr. Stroniski: Seminaryum romanistyczne.	Prof. Dr. Heinrich: Seminaryum filozoficzne. Prof. Dr. Sobieski: Rządy Zygmunta Starego. Lektor Lepki: Składnia ruska.			
Wtorek	Doc. Dr. Sajdak: Satyra rzymska.	Prof. Dr. Rubczyński: Seminaryum filozoficzne. Prof. Dr. Rozwadowski: Elementarny kurs sanskrytu. Prof. Dr. Sobieski: Seminaryum historyczne.	Prof. Dr. Demetrykiewicz: Figury kamienne t. zw. »bab« w Azji i Europie. Prof. Dr. Morawski: Poezya augustowska. Prof. Dr. Stroniski: Składnia francuska. Prof. Dr. Sobieski: Seminaryum historyczne.	Prof. Dr. Miodoński: Starożytności greckie państwowe. Prof. Dr. Czerny: Ludy rasy czarnej i żółtej. Prof. Dr. Windakiewicz: Bohdan Zaleski.	Prof. Dr. Płaśnik: Kultura średniowiecznego Krakowa. Prof. Dr. Bieńkowski: Historia rzeźby archaicznej greckiej. Prof. Dr. Łoś: Fonetyka polska.	Prof. Dr. Heinrich: Zarys historii filozofii. Doc. Dr. Pagaczewski: Architektura XVIII wieku. Doc. Dr. Janowski: Piśmiennictwo staroruskie Prof. Dr. Creizenach: Erklärung von Minnesangs Frühling. Doc. Dr. Jachimiecki: Wprowadzenie do muzykologii.		Lektor Dziwicki: Kurs elementarny języka angielskiego. Lektor Rongier: Ćwiczenia gramatyczne. Doc. Dr. Sawicki: Północny wschód Afryki a problem Lewanty.	Prof. Dr. Tokarz: Wolne miasto Kraków (1815-1846). Prof. Dr. Mycielski: Architektura, rzeźba, malarstwo Włoch północnych. Prof. Dr. Dyboski: Literatura angielska w epoce klasycyzmu. Prof. Bednarski: Proseminaryum greckie.	Prof. Dr. Czernak: Źródła do dziejów powstania listopadowego. Dr. Konopczyński: Liberum Veto, jego rozwój i upadek. Doc. Dr. Mann: Powieść romantyczna w Niemczech. Prof. Dr. Morawski: Ćwiczenia seminaryjne.	Prof. Dr. Garbowski: Henryk Bergson i jego metafizyka. Prof. Dr. Bujak: Historia uwłaszczenia włościan na ziemiach polskich. Ks. Prof. Dr. Fijałek: Dzieje kościoła na Litwie. Dr. Grabowski: Ćwiczenia praktyczne w języku chorwackim.	Prof. Dr. Czerny: Ćwiczenia geograficzne. Prof. Dr. Sobieski: Rządy Zygmunta Starego. Lektor Ippold: Ćwiczenia ustne w konwersacji niemieckiej. Doc. Dr. Kulczyński: Dzieje wychowania od XVI wieku.			
Środa	Doc. Dr. Sajdak: Satyra rzymska.	Prof. Chrzanowski: Źródła do hist. lit. polsk. Prof. Dr. Rozwadowski: Elementarny kurs sanskrytu.	Prof. Dr. Morawski: Poezya augustowska. Prof. Dr. Stroniski: Składnia francuska.	Prof. Dr. Miodoński: Starożytności greckie państwowe. Prof. Dr. Windakiewicz: Dramat i komedia w okresie romantycznym.	Prof. Dr. Garbowski: Zasady filozofii prakt. Prof. Dr. Płaśnik: Kultura średniowiecznego Krakowa. Prof. Dr. Bieńkowski: Historia rzeźby archaicznej greckiej. Prof. Dr. Łoś: Fonetyka polska.	Prof. Dr. Heinrich: Zagadnienia etyczne. Prof. Dr. Rubczyński: Logika. Doc. Dr. Pagaczewski: Architektura XVIII wieku. Doc. Dr. Janowski: Piśmiennictwo staroruskie Prof. Dr. Creizenach: Erklärung von Minnesangs Frühling. Doc. Dr. Jachimiecki: Wprowadzenie do muzykologii.		Doc. Dr. Karbownik: Zarys dziejów wychowania. Lektor Dziwicki: Ćwiczenia ustne i piśmienne. Lektor Rongier: Kurs praktyczny języka francuskiego. Lektor Giannini: Kurs prakt. języka włoskiego dla początk. Doc. Dr. Sawicki: Konwersatoryum geograficzne.	Prof. Dr. Tokarz: Historia Prus w latach 1815-1870. Prof. Dr. Mycielski: Architektura, rzeźba, malarstwo Włoch północnych. Lektor Rongier: Ecrivains contemporains. Prof. Dr. Dyboski: Literatura angielska w epoce klasycyzmu.	Prof. Dr. Krzyżanowski: Pojęcia polityczne wieków średnich. Prof. Dr. Czernak: Źródła do dziejów powstania listopadowego. Prof. Dr. Grabowski: Krytyka literacka w okresie romantyzmu. Doc. Dr. Mann: Dzieje powieści francuskiej. Prof. Dr. Nilsch: Historia typów morfologiczn. w językach słowiańskich.	Prof. Chrzanowski: Hist. lit. polsk. porozb. Prof. Dr. Bujak: Historia uwłaszczenia włościan na ziemiach polskich.	Prof. Dr. Creizenach: Übungen für Anfänger. Prof. Dr. Krzyżanowski: Seminaryum historyczne.			
Czwartek		Prof. Dr. X. Pawlicki: Estetyka dramatu greckiego. Prof. Dr. Rozwadowski: Gramatyka staroperska.	Prof. Dr. Demetrykiewicz: Figury kamienne t. zw. »bab« w Azji i Europie. Prof. Dr. Stroniski: Dante. Doc. Dr. Sajdak: Poezya jambiczna i meliczna u Greków.	Prof. Dr. Miodoński: Wybrane ustępy gramatyki łacińskiej. Prof. Dr. Czerny: Meteorologia i klimatologia. Prof. Dr. Windakiewicz: Poezi czasów napoleońskich.	Prof. Dr. Garbowski: Zasady filozofii praktycznej. Prof. Dr. Płaśnik: Polska państwowa w stosunku do stolicy apostolskiej. Prof. Dr. Bieńkowski: Historia rzeźby archaicznej greckiej. Prof. Dr. Łoś: Fonetyka polska.	Prof. Dr. Heinrich: Zagadnienia etyczne. Prof. Dr. Rubczyński: Dzieje filozofii w wieku XII do XIV. Doc. Dr. Pagaczewski: Architektura XVIII w. Dyalektologia wschodnio-słowiańska. Prof. Dr. Creizenach: Grammatische Übungen. Doc. Dr. Jachimiecki: Ryszard Wagner.		Lektor Dziwicki: Tłumaczenie i objaśnienie autorów klasycznych. Lektor Rongier: Ćwiczenia ustne i piśmienne. Lektor Giannini: Kurs prakt. języka włoskiego dla starszych. Doc. Dr. Sawicki: Zarys antropogeografii polski II.	Prof. Dr. Tokarz: Historia Prus w latach 1815-1870. Prof. Dr. Mycielski: Albrecht Dürer. Prof. Dr. Creizenach: Über Goethes Leben und Werke.	Prof. Dr. Krzyżanowski: Dyplomatyka cesarska i papieska. Prof. Dr. Czernak: Zasady historyki. Prof. Dr. Grabowski: Krytyka literacka w okresie romantycznym Doc. Dr. Mann: Dzieje powieści francuskiej. Prof. Dr. Nilsch: Historia typów morfologiczn. w językach słowiańskich. Prof. Dr. Dyboski: Sir Walter Scott.	Prof. Chrzanowski: Hist. lit. polsk. porozb. Prof. Dr. Bujak: Historia uwłaszczenia włościan na ziemiach polskich. Ks. Prof. Dr. Fijałek: Dzieje Kościoła na Litwie.	Prof. Dr. Sobieski: Czasy odrodzenia. Lektor Ippold: Ćwiczenia piśmienne w użyciu języka niemieck. Prof. Dr. Zdzichowski: Zarys dziejów idei słowiańskiej. Lektor Lepki: »Neofity« Szewczeni.		Doc. Dr. Kulczyński: Dzieje wychowania od XVI wieku.	
Piątek		Prof. Chrzanowski: Ćwiczenia metodyczne. Prof. Dr. Rozwadowski: Gramatyka staroperska.	Doc. Dr. Sajdak: Poezya jambiczna i meliczna u Greków. Prof. Dr. Stroniski: Dante.	Prof. Dr. Miodoński: Wybrane ustępy gramatyki łacińskiej. Prof. Dr. Czerny: Meteorologia i klimatologia. Prof. Dr. Windakiewicz: Poezi czasów napoleońskich.	Prof. Dr. Garbowski: Zasady filozofii praktycznej. Prof. Dr. Płaśnik: Polska państwowa w stosunku do stolicy apostolskiej. Prof. Dr. Bieńkowski: Seminaryum dla starszych. Prof. Dr. Łoś: Fonetyka polska.	Prof. Dr. Rubczyński: Logika. Doc. Dr. Pagaczewski: Zabytki architektury średn. w Krakowie. Doc. Dr. Jachimiecki: Ryszard Wagner.		Lektor Dziwicki: Kurs elementarny języka angielskiego. Lektor Rongier: Ćwiczenia konwersacyjne. Doc. Dr. Sawicki: Zarys antropogeografii polski II.	Prof. Dr. Tokarz: Historia Prus w latach 1815-1870. Prof. Dr. Mycielski: Ćwiczenia praktyczne. Prof. Dr. Creizenach: Über Goethes Leben und Werke.	Prof. Dr. Krzyżanowski: Dyplomatyka cesarska i papieska. Prof. Dr. Czernak: Zasady historyki. Prof. Dr. Grabowski: Źródła do dziejów powstania listopadowego. Prof. Dr. Grabowski: Krytyka literacka w okresie romantycznym Prof. Dr. Nilsch: Historia typów morfologiczn. w językach słowiańskich. Prof. Dr. Dyboski: Sir Walter Scott.	Prof. Chrzanowski: Hist. lit. polsk. porozb. Prof. Dr. Bujak: Historia uwłaszczenia włościan na ziemiach polskich. Ks. Prof. Dr. Fijałek: Dzieje kościoła na Litwie.	Prof. Dr. Sobieski: Czasy odrodzenia. Prof. Dr. Windakiewicz: Seminaryum: wpływ Moliera. Prof. Dr. Zdzichowski: Objasnienie Herzena »Z tamtego brzegu«.		Doc. Dr. Kulczyński: Konwersatoryum pedagogiczne.	
Sobota		Prof. Dr. Garbowski: Seminaryum filozoficzne. Prof. Dr. Dyboski: Ćwiczenia w lekturze staro- i srednio-angielsk. Prof. Dr. Krzyżanowski: Paleografia łacińska.	Doc. Dr. Sajdak: Poezya jambiczna i meliczna u Greków. Prof. Dr. Bujak: Wstęp do nauki historii (proseminaryum) Prof. Dr. Bieńkowski: Ćwiczenia dla początkujących. Prof. Dr. Jachimiecki: Czytanie i objaśnienie »Ludy« Marulica.	Prof. Dr. Bujak: Ćwiczenia z historii gospodarczej. Prof. Dr. Bieńkowski: Ćwiczenia dla początkujących. Prof. Dr. Łoś: Seminaryum słowiańskie.	Prof. Dr. Rubczyński: Logika. Prof. Dr. Demetrykiewicz: Najstarsza ludność rolnicza w Europie. Dr. Grabowski: Czytanie i objaśnienie »Ludy« Marulica. Doc. Dr. Janowski: Turgoniew i Marko Wozczok.		Doc. Dr. Karbownik: Zarys dziejów wychowania. Lektor Dziwicki: Ćwiczenia ustne i piśmienne. Lektor Rongier: Czytanie i objaśnienie autorów. Doc. Dr. Janowski: Nauka języka rosyjskiego. Lektor Giannini: Kurs prakt. języka włoskiego dla początk.	Prof. Dr. Tokarz: Ćwiczenia historyczne. Prof. Chrzanowski: Ćwiczenia seminaryjne.	Prof. Dr. Czernak: Ćwiczenia seminaryjne.	Prof. Dr. Sobieski: Czasy odrodzenia.					

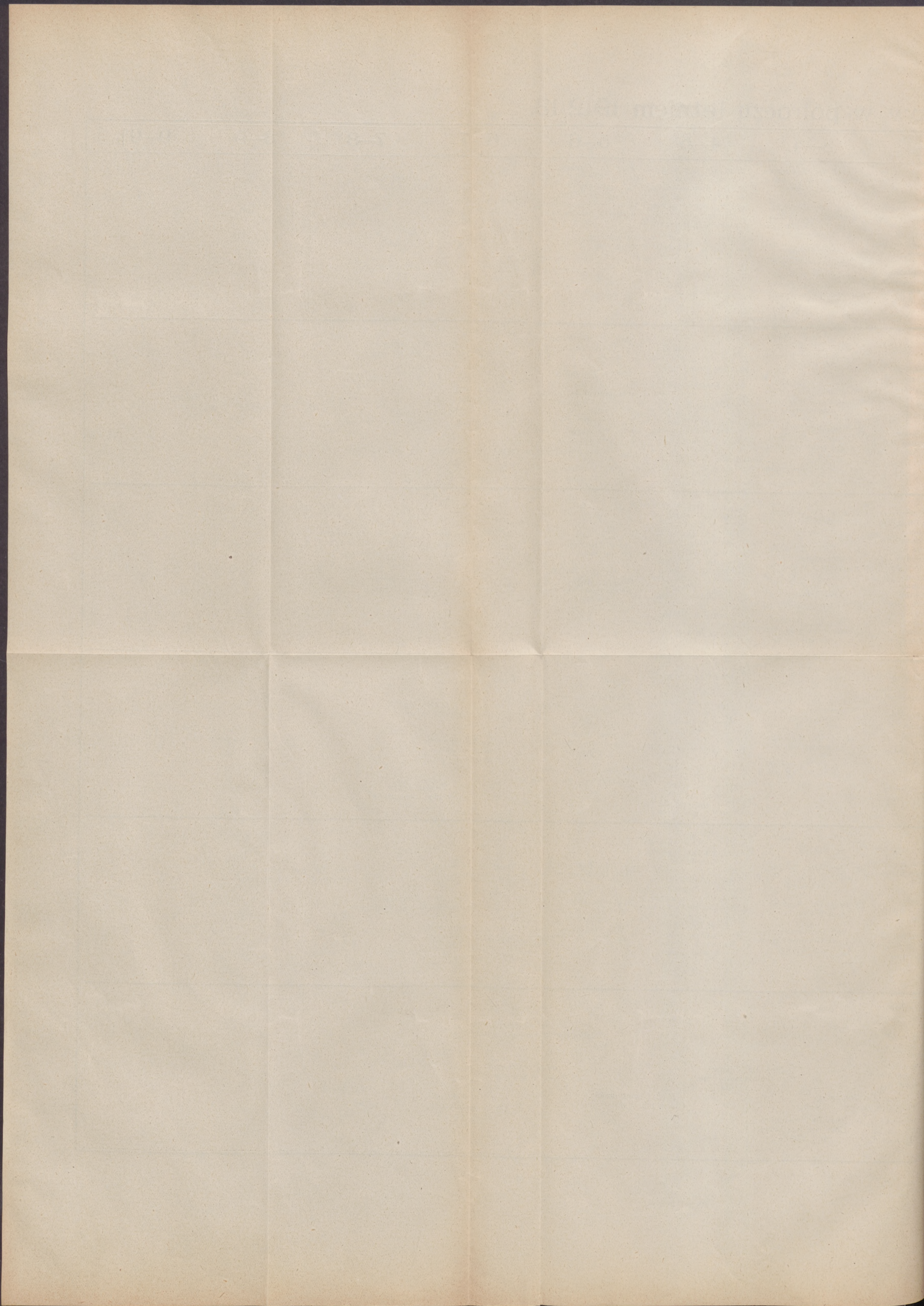

Wydawnictwo Literackie

Lp. porządkowe	Nazwa	Cena
1
2
3
4
5
6
7
8
9
10
11
12
13
14
15
16
17
18
19
20
21
22
23
24
25
26
27
28
29
30
31
32
33
34
35
36
37
38
39
40
41
42
43
44
45
46
47
48
49
50

Wydawnictwo Literackie

Wykłady i ćwiczenia dla fizyków i matematyków w półroczu letnim 1912/13.

		7-8	8-9	9-10	10-11	11-12	12-1	2-3	3-4	4-5	5-6	6-7	7-8	
ROK I.	Poniedziałek		Wstęp do geometrii analit. <i>Prof. Żorawski.</i>		Fizyka doświadczalna cz. II.;					Ćwicz. w semin. mat. z geom. analit. <i>Prof. Żorawski i Dr. Rosenblatt.</i>		Wstęp do analizy. <i>Doc. Hoborski.</i>	Matem. dla przyrodników; <i>Prof. Żorawski i P. Stożek.</i>	
	Wtorek													
	Środa		Wstęp do geometrii analit. <i>Prof. Żorawski.</i>											Wstęp do analizy <i>Doc. Hoborski.</i>
	Czwartek													
	Piątek		Wstęp do geometrii analit. <i>Prof. Żorawski.</i>											Wstęp do analizy <i>Doc. Hoborski.</i>
	Sobota		Wstęp do analizy. <i>Doc. Hoborski.</i>											
ROK II.	Poniedziałek	Algebra wyższa. <i>Prof. Sleszyński.</i>	Ogólne zasady analizy matem. <i>Prof. Zaremba.</i>											
	Wtorek			Geometria różniczkowa. <i>Prof. Żorawski.</i>			Teorie elektronowe. <i>Prof. Zakrzewski.</i>							
	Środa		Ogólne zasady analizy matem. <i>Prof. Zaremba.</i>							Ćwicz. z rach. nieskończonościowego. <i>Prof. Zaremba.</i>				
	Czwartek			Geometria różniczkowa. <i>Prof. Żorawski.</i>			Teorie elektronowe. <i>Prof. Zakrzewski.</i>							
	Piątek		Ogólne zasady analizy matem. <i>Prof. Zaremba.</i>											
	Sobota			Ćwiczenia w pracowni fizycznej;								Wstęp do metodologii matematyki <i>Prof. Sleszyński.</i>		
ROK III.	Poniedziałek			Wstęp do teorii równań fizyki. <i>Prof. Zaremba.</i>	Astronomia i astrofizyka. <i>Prof. Rudziński.</i>	Termodynamika ogólna. <i>Prof. Natanson.</i>								
	Wtorek							Teorie elektronowe. <i>Prof. Zakrzewski.</i>			Ćwicz. w sem. mat. z równ. różn. <i>Prof. Żorawski i Dr. Rosenblatt.</i>			
	Środa			Wstęp do teorii równań fizyki. <i>Prof. Zaremba.</i>										
	Czwartek							Teorie elektronowe. <i>Prof. Zakrzewski.</i>						
	Piątek													
	Sobota		Ćwicz. w sem. mat. z geom. różn. <i>Prof. Żorawski.</i>											
ROK IV.	Poniedziałek				Astronomia i astrofizyka. <i>Prof. Rudziński.</i>	Termodynamika ogólna. <i>Prof. Natanson.</i>								
	Wtorek													
	Środa													
	Czwartek													
	Piątek											Historia algebry. <i>Prof. Birkenmajer.</i>		
	Sobota												Konwersatoryum. <i>Prof. Birkenmajer.</i>	

UWAGA Godziny wolne należy poświęcić na wysłuchanie przedmiotów ogólno-kształcących: filozofii, pedagogiki, historii, a przede wszystkim języka i literatury polskiej.

Wzrost i ciężar ciała w polskiej ludności

1910 1911 1912 1913 1914 1915 1916 1917 1918 1919 1920

1. Wzrost w latach 1910-1920

2. Ciężar ciała w latach 1910-1920

3. Wzrost i ciężar ciała w latach 1910-1920

4. Wzrost i ciężar ciała w latach 1910-1920

5. Wzrost i ciężar ciała w latach 1910-1920

6. Wzrost i ciężar ciała w latach 1910-1920

7. Wzrost i ciężar ciała w latach 1910-1920

8. Wzrost i ciężar ciała w latach 1910-1920

9. Wzrost i ciężar ciała w latach 1910-1920

10. Wzrost i ciężar ciała w latach 1910-1920

11. Wzrost i ciężar ciała w latach 1910-1920

12. Wzrost i ciężar ciała w latach 1910-1920

13. Wzrost i ciężar ciała w latach 1910-1920

14. Wzrost i ciężar ciała w latach 1910-1920

15. Wzrost i ciężar ciała w latach 1910-1920

16. Wzrost i ciężar ciała w latach 1910-1920

17. Wzrost i ciężar ciała w latach 1910-1920

18. Wzrost i ciężar ciała w latach 1910-1920

19. Wzrost i ciężar ciała w latach 1910-1920

20. Wzrost i ciężar ciała w latach 1910-1920

21. Wzrost i ciężar ciała w latach 1910-1920

22. Wzrost i ciężar ciała w latach 1910-1920

23. Wzrost i ciężar ciała w latach 1910-1920

24. Wzrost i ciężar ciała w latach 1910-1920

25. Wzrost i ciężar ciała w latach 1910-1920

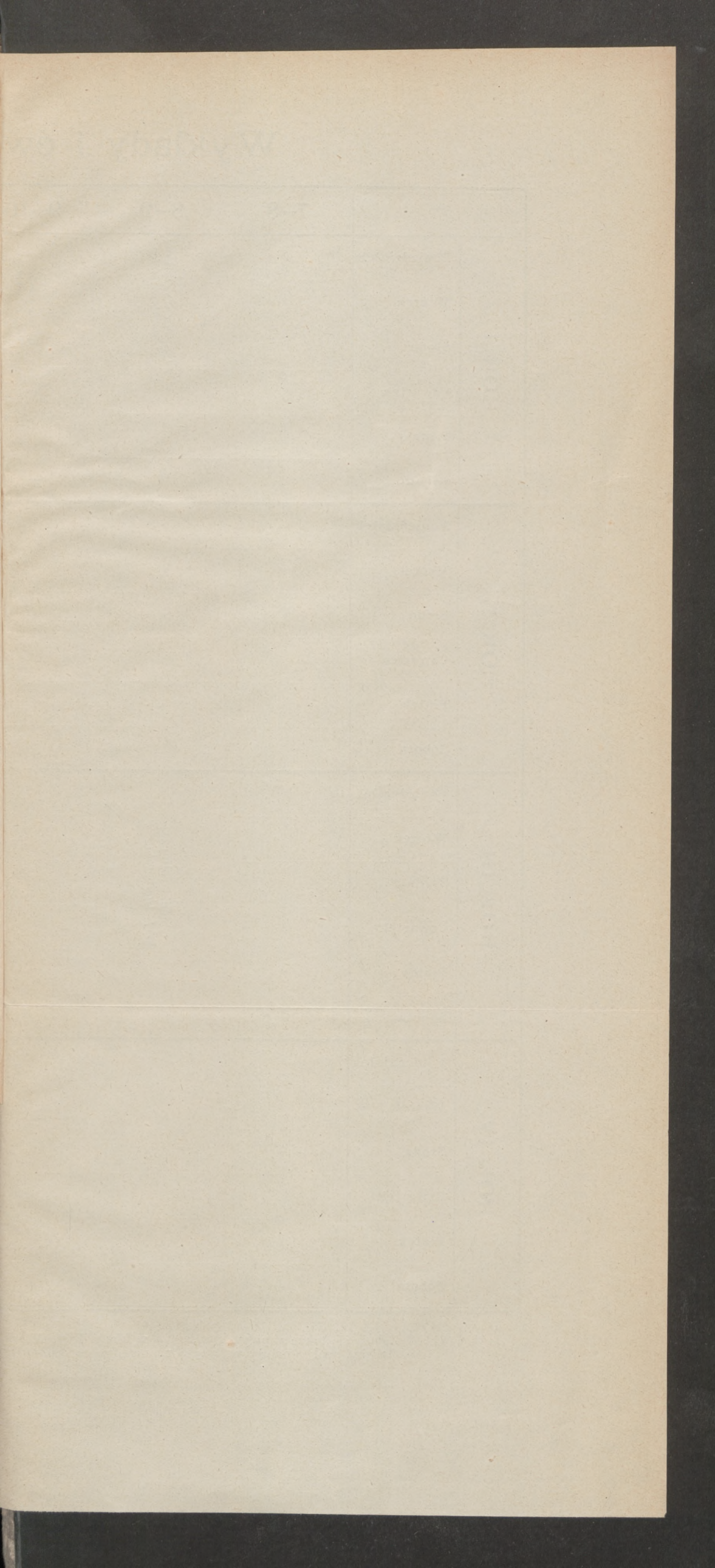

Wykłady i ćwiczenia dla chemików w półroczu letnim 1912/13.

		7-8	8-9	9-10	10-11	11-12	12-1	2-3	3-4	4-5	5-6	6-7	7-8	
ROK I.	Poniedziałek													
	Wtorek													
	Środa		Optyka kryształów; <i>Prof. Morozewicz.</i>	Chemia nieorganiczna; <i>Prof. Olszewski.</i>										
	Czwartek			Chemia analityczna; <i>Prof. Olszewski</i>	Fizyka doświadczalna.	Chemia organiczna; <i>Prof. Dziewoński.</i>								
	Piątek													
	Sobota													Matem. dla przyrodników; <i>Prof. Żorawski i P. Słożek.</i>
ROK II.	Poniedziałek													
	Wtorek						Technologia chemiczna; <i>Prof. Bruner.</i>							
	Środa									Ćwiczenia chemiczne; <i>Prof. Olszewski</i> <i>Prof. Dziewoński</i> <i>Prof. Godlewski</i> <i>Prof. Bruner.</i>				
	Czwartek						Technologia chemiczna; <i>Prof. Bruner.</i>					Chemia niektórych związków roślin. <i>Doc. Lampe.</i> Teorie chemii organ; <i>Doc. Lampe.</i>		
	Piątek													
	Sobota				Ćwiczenia w pracowni fizycznej;		Technologia chemiczna; <i>Prof. Bruner.</i>					Wstęp do metodologii matematyki <i>Prof. Śleszyński.</i>		
ROK III.	Poniedziałek													
	Wtorek													
	Środa		Chemia rolnicza; <i>Prof. Godlewski sen.</i>											
	Czwartek					Termodynamika; <i>Prof. Natanson</i>	Technologia chemiczna; <i>Prof. Bruner.</i> Teorie elektronowe; <i>Prof. Zakrzewski.</i>			Ćwiczenia chemiczne; <i>Prof. Olszewski</i> <i>Prof. Dziewoński</i> <i>Prof. Bruner.</i>		Chemia niektórych związków roślin. <i>Doc. Lampe.</i> Teorie chemii organ; <i>Doc. Lampe.</i>		
	Piątek						Technologia chemiczna; <i>Prof. Bruner.</i> Teorie elektronowe; <i>Prof. Zakrzewski.</i>							
	Sobota						Technologia chemiczna; <i>Prof. Bruner.</i>					Wstęp do metodologii matematyki <i>Prof. Śleszyński.</i>		
ROK IV.	Poniedziałek													
	Wtorek						Teorie elektronowe; <i>Prof. Zakrzewski.</i>							
	Środa													
	Czwartek					Termodynamika; <i>Prof. Natanson.</i>	Teorie elektronowe; <i>Prof. Zakrzewski.</i>			Ćwiczenia chemiczne; <i>Prof. Olszewski</i> <i>Prof. Dziewoński</i> <i>Prof. Godlewski</i> <i>Prof. Bruner.</i>				
	Piątek													
	Sobota											Wstęp do metodologii matematyki <i>Prof. Śleszyński.</i>		

UWAGA 1) Zaleca się także zapisywanie się na wykłady *Prof. Marchlewskiego*, oraz na wykłady historii nauk przyrodniczych *Prof. Birkenmajera*.

2) Godziny wolne należy poświęcić na przedmioty ogólnokształcące: pedagogikę, filozofię, język polski, literaturę i historję polską i t. p.

1818

1818

1733

	1733	
	1733	
	1733	
	1733	
	1733	
	1733	
	1733	
	1733	
	1733	
	1733	
	1733	
	1733	
	1733	
	1733	
	1733	
	1733	
	1733	
	1733	
	1733	
	1733	
	1733	
	1733	
	1733	
	1733	
	1733	
	1733	
	1733	
	1733	

Rozkład godzin wykładów i ćwiczeń na Studium Rolniczym w półroczu letnim 1912/13.

		8-9	9-10	10-11	11-12	12-1	3-4	4-5	5-6	6-7	7-8
Rok I.	Poniedziałek									Ćwiczenia w oznaczaniu szkodników zw. <i>Em. prof. gimn.</i> <i>Doc. Dr. Kulczyński.</i>	
	Wtorek			Fizyka doświadczalna Część II. <i>Prof. Dr. Zakrzewski.</i>		Mineralogia i petrografia <i>Doc. Dr. Kreutz.</i>			Zarys zoologii, ze szczególnem uwzględnieniem szkodników zwierzęcych <i>Em. prof. gimn.</i> <i>Doc. Dr. Kulczyński.</i>		
	Środa		Botanika rolnicza <i>Prof. Dr. Janczewski.</i>		Chemia organiczna <i>Prof. Dr. Dziewoński.</i>						
	Czwartek	Mechanika ogólna <i>Asyst. Dr. Gologurski.</i>						Ćwiczenia w miernictwie <i>Prof. Sikorski.</i>			
	Piątek		Ćwiczenia mineralogiczne <i>Asystent Dr. Rozen.</i>	Meteorologia i klimatologia <i>Prof. Dr. Czerny.</i>				Ćwiczenia w rysunkach technicznych <i>Asystent Dr. Gologurski.</i>		Zarys zool. ze szczeg. uwzgl. szkodn. zwierz. <i>Em. prof. gimn.</i> <i>Doc. Dr. Kulczyński.</i>	
	Sobota			Ćwiczenia botaniczne <i>Prof. Dr. Janczewski i Doc. Brzeziński.</i>							
Rok II.	Poniedziałek		Nauka żywienia zwierząt domowych. <i>Doc. Dr. Rogoziński.</i>		*Gleby ziem polskich <i>Prof. Dr. Rogoyski.</i>		Ćwiczenia w gleboznawstwie <i>Doc. Dr. Wójcik.</i>		*Ćwiczenia gleboznawcze. <i>Prof. Dr. Rogoyski.</i>		
	Wtorek		Mechanika rolnicza Część II. <i>Asyst. Dr. Gologurski.</i>	*Mikrobiologia <i>Dr. Prażmowski.</i>	Nauka żywienia zwierząt domowych <i>Doc. Dr. Rogoziński.</i>						Gleboznawstwo <i>Doc. Dr. Wójcik.</i>
	Środa	Chemia rolnicza <i>Prof. Dr. Godlewski.</i>		Budownictwo wiejskie Część II. <i>Inż. Kuhl.</i>		Hodowla zwierząt Część II <i>Prof. Dr. Klecki.</i>		Ćwiczenia w budownictwie <i>Inż. Kuhl.</i>	Nauka żywienia zwierząt domowych <i>Doc. Dr. Rogoziński.</i>		
	Czwartek		Mechanika rolnicza Część II. <i>Asyst. Dr. Gologurski.</i>	Nauka żywienia zwierząt domowych <i>Doc. Dr. Rogoziński.</i>	Polityka agrarna <i>Prof. Dr. Czerkawski.</i>		Wycieczki geologiczne <i>Doc. Dr. Wójcik.</i>				
	Piątek										*Konwersatorium z polityki agrarnej <i>Prof. Dr. Czerkawski.</i>
	Sobota							Wycieczki rolnicze.			
Rok III.	Poniedziałek		Nauka żywienia zwierząt domowych <i>Doc. Dr. Rogoziński.</i>	Konwersatorium hodowlane <i>Prof. Dr. Klecki.</i>			Rybacktwo <i>Dr. Staff.</i>				
	Wtorek	Weterynaryja Część II. <i>Prof. Dr. Nowak.</i>		Encyklopedia leśnictwa <i>St. Rada leśnictwa Nowic</i>	Nauka żywienia zwierząt domowych <i>Doc. Dr. Rogoziński.</i>	Technologia rolnicza Część I. <i>Prof. Dr. Marchlewski.</i>		Austriackie prawo państwowe i administracyjne (3 1/2-5) <i>Prof. Dr. Rostworowski.</i>			
	Środa	Demonstracje weterynaryjne <i>Prof. Dr. Nowak.</i>		Technologia rolnicza Część II. <i>Dyr. szk. ceramicznej Inż. Rolle.</i>	*O uszlachetnianiu roślin <i>Prof. Dr. Rogoyski.</i>			Konwersatorium rolnicze <i>Prof. Dr. Rogoyski.</i>	Nauka żywienia zwierząt domowych <i>Doc. Dr. Rogoziński.</i>		
	Czwartek		Ekonomia rolnicza <i>Prof. Dr. Surzycki.</i>			Technologia rolnicza Część I. <i>Prof. Dr. Marchlewski.</i>		Konwersatorium z ekonomii rolniczej <i>Prof. Dr. Surzycki.</i>			
	Piątek	Ćwiczenia w taksacji rolniczej <i>Prof. Dr. Surzycki.</i>		Nauka żywienia zwierząt domowych <i>Doc. Dr. Rogoziński.</i>				Austriackie prawo państwowe i administracyjne (3 1/2-5) <i>Prof. Dr. Rostworowski.</i>	Demonstracje z ogrodnictwa <i>Doc. Brzeziński.</i>		
	Sobota							Ćwiczenia w melioracjach rolniczych <i>Prof. Sikorski.</i>			
							Wycieczki rolnicze.				

*Tym znakiem oznaczone wykłady i ćwiczenia są nieobowiązkowe.

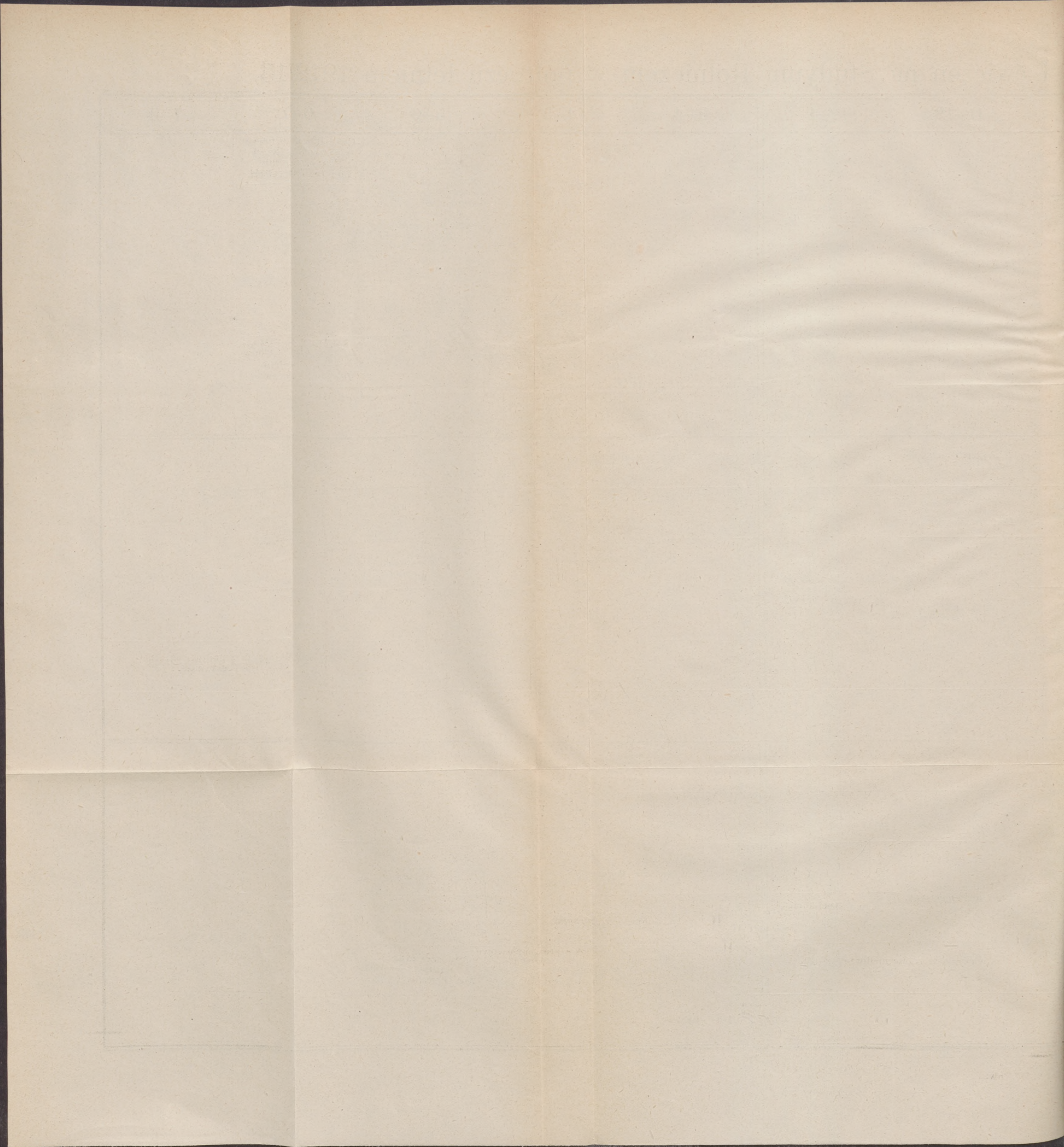

Encyklopedia wiadomości obywatelskich ze szczególnem uwzględnieniem ustroju Austrii, 3 godziny tygodniowo we wtorki i czwartki od 6—7¹/₂ wieczór; Doc. pryw. Dr. K. W. Kumaniecki.



Encyklopedia wiadomości obywatelskich ze szczególnem uwzględnieniem ustroju Austrii, 3 godziny tygodniowo we wtorki i czwartki od 6—7¹/₂ wieczór; Doc. pryw. Dr. K. W. Kumaniecki.

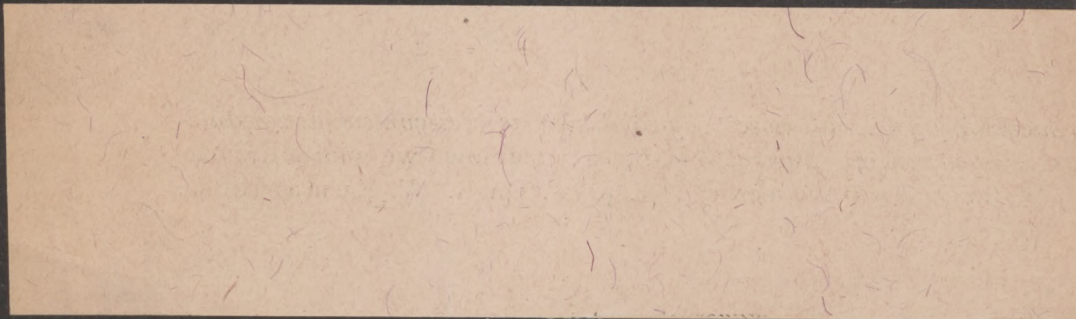

Encyklopedia wiadomości obywatelskich ze szczególnem uwzględnieniem ustroju Austrii, 3 godziny tygodniowo we wtorki i czwartki od 6—7¹/₂ wieczór; Doc. pryw. Dr. K. W. Kumaniecki.

