

544662

13

III ~~1111~~

C. K. UNIWERSYTET JAGIELLOŃSKI W KRAKOWIE

SPIS WYKŁADÓW

1901/69/12
W PÓŁROCZU ZIMOWEM

ROK SZKOLNY 1913/14



Początek półrocza: 1 października 1913. — Koniec półrocza: 2 kwietnia 1914. —
Początek wpisów: 23 września 1913. — Koniec wpisów: 8 października 1913. —
W czasie od 9 do 16 października 1913 wpisywać się można tylko za zezwoleniem
właściwego grona profesorskiego, w czasie od 17 października do 30 listopada 1913
tylko za pozwoleniem Senatu akademickiego.

W KRAKOWIE
CZCIONKAMI DRUKARNI UNIWERSYTETU JAGIELLOŃSKIEGO
1913.

2

511002



UNIVERSYTET W KRAKOWIE

SPIS WYKŁADÓW

WYKŁADY

1914



544662

III-6r.

Faint, illegible text, likely bleed-through from the reverse side of the page.

UNIVERSYTET W KRAKOWIE
UNIVERSYTET W KRAKOWIE

NAKLADEM SENATU AKADEMICKIEGO.

WYKAZ ODCZYTÓW

na półrocze zimowe roku szkolnego 1913/14.

UWAGI OGÓLNE.

- 1) Wszystkie przedmioty, jeżeli nie są wyraźnie jako bezpłatne oznaczone, będą wykładane za opłatą najmniejszego czesnego i do nich stosuje się prawo uwolnienia od całego lub połowy czesnego.
- 2) Przedmiot, jedną gwiazdką oznaczony, wykładany będzie za opłatą najmniejszego czesnego, bez względu na otrzymane uwolnienie.
- 3) Przedmiot, dwiema gwiazdkami oznaczony, będzie wykładany za opłatą wyższego czesnego, bez względu na otrzymane uwolnienie.
- 4) Każdy przedmiot w takim języku wykładany będzie, w jakim jest ogłoszony.

A) Wydział teologiczny.

- Ex dogmatica fundamentali tractatus: De existentia Dei, de religione, de revelatione, de Traditione et Scriptura sacra*, 5 hor. per hebdomadam, feria II, III, IV, V et VI, hora 9—10, Lect. 40; Prof. p. z. X. Dr. Gabryl.
- Filozofia*: dla II i I roku: *Psychologia*, 2 godz. tygodniowo w środy i piątki od 8—9, sala 35; Tenże.
- Dla I roku: *Logika i Noetyka*, 2 godziny tygodniowo, w poniedziałki i wtorki od 8—9, sala 40; Tenże.
- Seminaryum filozoficzne: Lektura Summy św. Tomasza z Akwinu*, 1 godzina tygodniowo, we czwartki od 8—9, sala 3; Tenże.
- Wstęp ogólny do Starego Testamentu*, 4 godziny tygodniowo, w poniedziałki, wtorki, środy i czwartki od 10—11, sala 32; Doc. pryw. X. Dr. Korzonkiewicz.
- Dzieje Izraela po niewoli babilońskiej*, 1 godz. tygodniowo, w piątki od 10—11, tamże; Tenże.
- Psalmy Wulgaty*, 1 godz. tygodniowo, we wtorki od 11—12 tamże; Tenże.
- Gramatyka hebrajska*, 2 godziny tygodniowo, w poniedziałki i piątki od 11—12, tamże; Tenże.

- Seminaryum studyum bibl. Star. Test.* 1 godzina tygodniowo, we czwartki od 11—12, tamże; Tenże.
- Praktyczne ćwiczenia biblijne (przekładanie na język polski i stosowanie Biblii w duszpasterstwie)*, 1 godz. tygodniowo, we środy od 11—12, tamże; Tenże.
- Gramatyka języka syryjskiego i aramejskiego*, 2 godz. tygodniowo w soboty od 8—10, sala 4; Doc. pryw. X. Dr. Gołba.
- Introductio specialis in libros ss. N. T.*, 3 hor. per hebd. fer. II, V, VI hora 11—12, Lect. 5, Prof. p. n. X. Dr. Kaczmarczyk.
- Exegesis evangelii sec. Matthaeum*, 4 hor. per hebd. fer. II, VI et Sabb. hora 10—11, fer. III hora 8—9, tamże; Tenże.
- Hermeneutica sacra*, 1 hor. per hebd. fer. III hora 9—10, tamże; Tenże.
- Seminarium biblicum N. T.*, 1 hor. per hebd. Sabb. hora 11—12; Tenże;
- De Deo uno et trino, de Deo creatore, de Christo Redemptore, Mariologia*, 9 hor. per hebd. fer. II hora 8—10, fer. III hora 10—12, fer. IV et V hora 9—11, fer. VI hora 9—10, Lect. 5; Prof. p. z. X. Dr. Sieniatycki.
- Eschatologia czyli o rzeczach ostatecznych*, 2 godz. tygodniowo, w poniedziałki od 10—11, w czwartki od 11—12, sala 4; Tenże.
- Istnienie Boga i przymioty boże (publicum)*, 1 godzina tygodniowo, sala i godzina później będą oznaczone; Tenże.
- Kościół i państwo rzymskie od Konstantyna W.*, 5 godz. tygodniowo, w poniedziałki i środy od 8—10, we wtorki od 8—9, sala 4; Prof. p. z. X. Dr. Fijałek.
- Szkolnictwo kościelne w Polsce średniowiecznej*, 2 godz. tygodniowo, we czwartki i piątki od 8—9, tamże; Tenże.
- Seminaryum Historji Kościelnej: Monumenta Poloniae Vaticana*, 2 godz. tygodniowo w soboty od 8—10, sala 3; Tenże.
- De principiis actuum humanorum*, 7 hor. per hebd. fer. III, VI hora 9—11, fer. II, IV hora 11—12, sabb. 10—11, Lect. 4; Lektor X. Dr. Zegarliński.
- Normy moralności*, 1 godz. tygodniowo w czwartki od 9—10, tamże; Tenże.
- W semin. teol. moral.: Dysputy i ćwiczenia w dowodzeniu; rozwiązywanie praktycznych wypadków*, 1 godz. tygodniowo, w soboty od 11—12, tamże; Tenże.
- Ius canonicum*, 8 hor. per hebd. w poniedziałki i czwartki od 11—12, we wtorki, środy i piątki od 10—12, sala 2; Prof. p. z. X. Dr. Gromnicki.

- Seminarium ex jure canonico*, 1 hor. in hebdomada, w czwartki od 10—11, tamże; Tenże.
- Zasady homiletyki z zarysem dziejów kaznodziejstwa polskiego*, 4 godziny tygodniowo w poniedziałki i środy od 8—10, sala 2; Prof. p. z. X. Dr. Bystrzonowski.
- Liturgika ogólna (Wykład roku kościelnego, miejsca, naczynia, szaty i książki liturgiczne)*, 4 godz. tygodniowo, we wtorki od 8—10, w soboty od 10—12, tamże; Tenże.
- Seminaryum homiletyczne*, 1 godz. tygodniowo, w piątki od 9—10, tamże; Tenże.
- Chrześcijańskie nauki społeczne*, Część I ogólna, 2 godz. tygodniowo, w środy od 10—11, w piątki od 11—12, sala 4; Prof. p. z. X. Zimmermann.
- Chrześcijaństwo a kwestye społeczne w ciągu wieków*, 1 godzina tygodniowo, w środy od 11—12, sala 5; Tenże.
- Seminaryum chrześcijańskich nauk społecznych: Ćwiczenia seminaryjne*, 2 godz. tygodniowo, w czwartki od 8—10, sala 2; Tenże.

B) Wydział prawa i administracji.

I. Encyklopedia, filozofia prawa itd.

- Encyklopedia prawa*, 2 godz. tygodniowo, w piątki i soboty od 11—12, w sali Nr. 66; Prof. p. z. Dr. Fierich.
- Encyklopedia wiadomości obywatelskich na tle ustroju Austrii*, 3 godz. tygodniowo, w czwartki i piątki od 6—7¹/₂, w sali Nr. 62; Doc. Dr. Kumaniecki.

II. Prawo rzymskie.

- Historia prawa rzymskiego, (Historia źródeł; pojęcia zasadnicze)* 4 godziny tygodniowo, w poniedziałki, wtorki, środy i czwartki od 10—11, w sali Nr. 66; Prof. p. z. Dr. Wróblewski.
- Rzymskie prawo rodzinne i spadkowe*, 4 godziny tygodniowo, w poniedziałki, wtorki, środy i czwartki od 11—12 przed południem, w sali Nr 62; Tenże.

III. Prawo niemieckie i polskie, historia prawa austriackiego.

- Historia prawa niemieckiego*, 5 godzin tygodniowo, codziennie z wyjątkiem sobót, od 12—1, w sali Nr. 66; Prof. p. z. Dr. Estreicher.

Początki życia społecznego — (na podstawie porównawczej), 2 godziny tygodniowo, w soboty od 10—11 i od 12—1 w sali Nr. 66; Tenże.

Historya państwa i prawa publicznego austriackiego, 5 godzin tygodniowo, codziennie oprócz sobót, od 9—10, w sali Nr. 66; Prof. p. z. Dr. Ulanowski.

Historya prawa polskiego 4 godziny tygodniowo, we wtorki, środy, czwartki i piątki, od 9—10, w sali Nr. 43; Prof. p. z. Dr. Kutrzeba.

Konstytucje Księstwa warszawskiego z r. 1807 i Królestwa polskiego z r. 1815, 1 godzina tygodniowo, w środy od 5—6, w sali Nr. 43; Tenże.

Seminaryum z prawa kościelnego i polskiego, Prof. p. z. Dr. Ulanowski (patrz niżej pod IV).

Seminaryum z prawa polskiego, 2 godz. tygodniowo, we wtorki od 4—6, w sali seminar.; Prof. p. z. Dr. Kutrzeba.

IV. Prawo kościelne.

Prawo kościelne, 3 godziny tygodniowo, w poniedziałki, środy i piątki od 10—11, w sali Nr. 62; Prof. p. z. Dr. Ulanowski.

Prawo małżeńskie kościelne i austriackie, 3 godziny tygodniowo, we wtorki, czwartki i soboty, od 10—11, tamże; Tenże.

Seminaryum z prawa kościelnego i polskiego, 2 godziny tygodniowo, w środy, od 6—8, w sali seminar.; Prof. p. z. Dr. Ulanowski.

O zasadniczym ustroju kościoła i o tegoż stosunku do państwa z uwzględnieniem ustawodawstwa austriackiego, 3 godziny tygodniowo, we wtorki, środy i czwartki, od 12—1 w sali Nr. 43; Prof. p. z. Dr. Brzeziński.

Ćwiczenia seminaryjne w źródłach prawa kościelnego, 2 godziny tygodniowo, w poniedziałki od 4—6, w sali seminar.; Tenże.

V. Prawo prywatne (powszechne i handlowe) i postępowanie sądowocywilne.

Austriackie prawo cywilne; 9 godzin tygodniowo, codziennie od 12—1 $\frac{1}{2}$, w sali Nr. 35; Prof. p. z. Dr. Zoll.

Austriackie prawo małżeńskie, Prof. p. z. Dr. Ulanowski, (patrz wyżej pod IV).

Seminaryum z prawa cywilnego austriackiego, (dla słuchaczy z IV roku) 2 godz. tygodniowo w środy od 6—8, w sali semin.; Prof. p. z. Dr. Zoll.

Prawo handlowe, 4 godziny tygodniowo, w poniedziałki, wtorki,

środy i czwartki od 10—11, w sali Nr. 43; Prof. p. z. Dr. Górski.

Prawo asekuracyjne, 1 godzina tygodniowo, w piątki od 10—11, tamże; Tenże.

Cwiczenia z prawa handlowego austriackiego, 1½ godziny tygodniowo, w środy od 4½—6, popołudniu w sali seminar. Prof. p. n. Dr. Spyra.

Kupno handlowe, 3 godziny tygodniowo, w piątki i soboty od 3½—5, w sali Nr. 41; Tenże.

Postępowanie sądowo-cywilne, 6 godzin tygodniowo, w poniedziałki, wtorki, środy i czwartki od 11—12, w piątki i soboty od 12—1 w sali Nr. 43; Prof. p. z. Dr. Fierich.

Teoretyczne podstawy procesu cywilnego, 1 godzina tygodniowo, w piątki od 6—7, w sali Nr. 43; Doc. Dr. Dziurzyński.

VI. Prawo karne.

Austriackie prawo karne, 5 godzin tygodniowo, codziennie prócz poniedziałków od 11—12, w sali Nr. 35; Prof. p. z. Dr. Krzymuski.

Seminaryum z prawa i procesu karnego, 2 godziny tygodniowo, we wtorki od 6—8, w sali seminar. Tenże.

Ustawa o wolności wyborów i zgromadzeń, 1 godzina tygodniowo od 5—6, w sali 40 (publicum); Doc. Dr. Marowski.

UWAGA: Prof. p. z. Dr. Rosenblatt nie będzie wykladał w półroczu zimowem.

VII. Prawo polityczne i administracyjne.

Prawo polityczne ogólne i austriackie, 5 godzin tygod. codziennie prócz poniedziałków, od 9—10, w sali Nr. 35; Prof. p. z. Dr. Rostworowski.

Seminaryum z austriackiego prawa administracyjnego, 2 godziny tygodniowo w soboty od 6—8, w sali seminar. Prof. p. z. Dr. Jaworski.

Nauka administracji, 2 godziny tygodniowo, we wtorki i czwartki od 7—8, w sali Nr. 40; Docent Dr. Wróblewski.

Prawo budowlane, 1 godzina tygodniowo (salę, dzień i godzinę później się oznaczy); Doc. Dr. Kumaniecki.

Seminaryum z prawa politycznego i prawa narodów, 2 godziny tygodniowo, w czwartki od 3—5, w sali seminar. Prof. p. z. Dr. Rostworowski.

UWAGA: Obowiązkowy wykład administracji będzie ogłoszony na letnie półrocze.

VIII. Ekonomia polityczna.

- Teorya ekonomii*, 5 godzin tygodniowo, codziennie prócz poniedziałków od 10—11, w sali Nr. 35; Prof. p. z. Dr. Czerkawski.
- Austryackie ustawodawstwo skarbowe*, 3 godz. tyg., we wtorki, środy i czwartki od 9—10, w sali Nr. 41; Prof. p. n. Dr. Krzyżanowski.
- Kredyt publiczny*, 1 godz. tyg., w soboty od 9—10, w sali Nr. 41; Tenże.
- Historya socjalizmu*, 2 godziny tygodniowo, w poniedziałki i soboty od 6—7, w sali Nr. 43; Tenże.
- Seminaryum ekonomiczno-statystyczne*, 2 godziny tygodniowo, w czwartki od 6—8, w sali seminar. Prof. p. z. Dr. Czerkawski.
- Zagadnienie ludności ze stanowiska ekonomicznego*, 2 godziny tygodniowo, we wtorki i czwartki, od 4—5, w sali Nr. 41; Doc. pryw. Dr. Rybarski.
- Bojkoty ekonomiczne w oświeleniu naukowo-porównawczem*, 1 godzina tygodn., w poniedziałki od 4—5, w sali Nr. 41; Tenże.

IX. Medycyna sądowa.

- Medycyna sądowa, z demonstracyami*, 4 godziny tygodniowo, w czwartki, piątki i soboty od 8—9 rano i w soboty od 4—5, popołudniu w sali Nr. 32; Prof. p. z. Dr. Wachholz.

C) Wydział lekarski.

- Anatomia opisowa ciała ludzkiego*, (część I), 6 godzin tygodniowo, codziennie nie wyłączając sobót od 9—10, w zakładzie anatomii opisowej; Prof. p. z. Dr. Kostanecki.
- Ćwiczenia anatomiczne*, codziennie nie wyłączając sobót od 3—6, tamże; Tenże.
- Embryologia szczegółowa wyższych kręgowców ze szczególnem uwzględnieniem człowieka*, 2 godz. tyg., we wtorki i piątki od 12—1, w sali zakładu anatomii opisowej; Prof. p. z. Dr. Godlewski.
- Rozród i dziedziczność*, (*Publicum*), 1 godzina tygodniowo, we czwartki od 12—1, tamże; Tenże.
- Pasorzyty człowieka*, 1 godzina tygodniowo, (dla słuchaczy I i II roku medycyny) we środę od 12—1, tamże; Tenże.
- Ćwiczenia embryologiczne*, 2 godziny tygodniowo, w piątki od 5—7. Liczba uczestników ograniczona do 16. Wpisywać się wolno tylko za osobistem zezwoleniem kierownika ćwiczeń w zakładzie embryologii i biologii; Tenże.
- Fizjologia człowieka*, (Część I), 5 godzin tygodniowo, w poniedziałki i wtorki od 8—9, we środy, czwartki i piątki od 9—10, w zakładzie fizjologicznym; Prof. p. z. Dr. Cybulski.

- Ćwiczenia praktyczne z fizjologii*, czesne 8 K, 4 godziny tygodniowo, w poniedziałki i wtorki od 9—11, tamże; Tenże.
- Histologia ogólna*, (dla I. roku), 2 godziny tygodniowo, w poniedziałki i wtorki od 12—1, w zakładzie histologicznym (ul. Wielopole 15); Prof. p. z. Dr. Maziarski.
- Histologia szczegółowa*, (dla II roku), 3 godziny tygodniowo, we środy, czwartki i piątki od 10—11, tamże; Tenże.
- Chemia nieorganiczna dla medyków*, 5 godzin tygodniowo, w poniedziałki i wtorki od 11—12, w środy, czwartki i piątki od 8—9, w zakładzie chemii lekarskiej; Prof. p. z. Dr. Marchlewski.
- Chemia lekarska stosowana*, 3 godziny tygodniowo, we środy, czwartki i piątki od 11—12, tamże; Tenże.
- Praktyczne zajęcia chemiczne*, 4 godziny tygodniowo, grupa I poniedziałki od 3—7, tamże; Tenże.
- Praktyczne zajęcia chemiczne dla grupy II i III*, po 4 godz. tyg., w środy i piątki od 3—7; Dr. Robel i Dr. Malarski.
- Pracownia chemiczna dla starszych*, codziennie, od godziny 8 rano do 7 popołudniu tamże; Tenże.
- Chemia fizykalna w biologii*, 2 godz. tygodniowo, we wtorek i czwartek od 6—7 wiecz. w zakładzie medycyny sądowej; Doc. pryw. Dr. Seńkowski.
- Anatomia patologiczna*, 5 godzin tygodniowo, we wtorki i czwartki od 12—2, w piątki od 12—1, w zakładzie anatomii patologicznej w Collegium medicum; c. k. Radca Dworu Prof. p. z. Dr. Browicz.
- Ćwiczenia w sekcjach patologicznych*, 3 godziny tygodniowo, w poniedziałki i środy od 12—1, w piątki od 1—2, w zakładzie anatomii patologicznej; Prof. p. z. Dr. Ciechanowski.
- Ćwiczenia w histologii patologicznej*, 4 godziny tygodniowo, w soboty od 10—12, w niedziele od 9—11, w sali histologicznej zakładu anatomii patologicznej, (w razie potrzeby w 2 grupach — każda grupa po 4 godziny w czasie później oznaczyć się mającym) Prof. p. n. Dr. Gliński.
- Patologia ogólna i doświadczalna*, (Cz. II), 5 godzin tygodniowo, codziennie od 11—12, w zakładzie patologii; Prof. p. z. Dr. Klecki.
- Farmakologia i katagrafologia*, 5 godzin tygodniowo, codziennie z wyjątkiem sobót od 10—11, w zakładzie farmakologii; Prof. p. z. Dr. Łazarski.
- Farmokognozya*, 5 godzin tygodniowo, codziennie od 11—12, w Collegium medicum; Doc. pryw. Dr. Koźniewski.

Klinika medyczna wraz z wykładem patologii i terapii szczegółowej, 10 godzin tygodniowo, codziennie od 8—10 w klinice medycznej; Prof. p. z. Dr. Jaworski.

Ćwiczenia kliniczne na salach chorych (wyłącznie dla uczniów zwyczajnych, zapisanych na wykłady kliniki medycznej) bezpłatnie, 7 $\frac{1}{2}$ godzin tygodniowo, codziennie od 4 $\frac{1}{2}$ —6, tamże; Tenże.

Ambulatoryjum kliniczne wraz z ćwiczeniami w pracowniach klinicznych, (wyłącznie dla rygorystów) w kursach sześciotygodniowych, bezpłatnie 15 godzin tygodniowo, codziennie od 10—12 i od 3—4, tamże; Tenże.

Dyagnostyka chorób układu nerwowego, 2 godziny tygodniowo, w soboty od 8—10, w oddziale chorób wewnętrznych szpitala św. Łazarza; Prof. p. n. Dr. Domański.

O nervicy po przypadkach, 1 godzina tygodniowo, w miejscu i czasie później oznaczyć się mającym; Tenże.

Profilaktyka chorób zakaźnych z uwzględnieniem ustawodawstwa sanitarnego austriackiego (dla kandydatów fizykalnych), 2 godziny tygodniowo, w dniach i godzinach później oznaczyć się mających, w sali wykładowej kliniki lekarskiej; Prof. n. t. Dr. Ponikło.

Ćwiczenia dyagnostyczne w chorobach wewnętrznych, 2 godziny tygodniowo, w soboty od 8—10, w klinice lekarskiej; Doc. pryw. Dr. Latkowski.

Ćwiczenia w chemii klinicznej, 2 godziny tygodniowo, w piątki od 6—8, tamże; Tenże.

Wykłady balneologii, 2 godziny tygodniowo, we wtorki i czwartki od 6—7, tamże; Tenże.

Ćwiczenia w badaniu fizycznym chorych, 2 godziny tygodniowo, w czwartki od 6—8, w sali wykładowej kliniki medycznej; Prof. n. t. Dr. Mięśowicz.

Ćwiczenia w mikroskopii klinicznej, 2 godziny tygodniowo, w soboty od 9—11, tamże; Tenże.

Ćwiczenia w badaniu i leczeniu chorób nosa, gardła, krtani i tchawicy, 5 godzin tygodniowo, codziennie od 10—11, w klinice laryngologicznej; Prof. p. z. Dr. Pieniążek.

Ćwiczenia w badaniu krtani, tchawicy, gardła i nosa nie okazujących złośliwości, obok anatomii topograficznej i fizjologii tychże, 2 godziny tygodniowo, w soboty od 4—6, w sali wykładowej kliniki chorób skórnych i wenerycznych w szpitalu św. Łazarza; Prof. n. t. Dr. Baurowicz.

- Ćwiczenia w badaniu narządu słuchowego prawidłowego, obok anatomii topograficznej i fizjologii tegoż*, 1 godzina tygodniowo, w soboty od 6—7, tamże; Tenże.
- Sześciotygodniowy kurs chorób uszu*, 5 godzin tygodniowo, codziennie od 8—9, w klinice chorób gardła; Prof. n. t. Dr. Nowotny.
- Klinika chorób dziecięcych*, 5 godzin tygodniowo, codziennie od 10—11, w klinice pediatrycznej; Prof. p. n. Dr. Lewkowiec.
- Ambulatoryjna i stała klinika chirurgiczna łącznie z wykładami z chirurgii ogólnej i szczegółowej*, 10 godzin tygodniowo, codziennie od 11—1, w klinice chirurgicznej; Prof. p. z. Dr. Kader.
- Operacje aseptyczne (publicum)*, wyłącznie dla słuchaczy kliniki, 4 godziny tygodniowo, później oznaczyć się mające, tamże; Tenże.
- Kurs operacyjny na zwołkach*, 6 godzin tygodniowo, później się oznaczyć mających, tamże; Tenże.
- Dyagnostyka chirurgiczna*, 2 godziny tygodniowo, w soboty od 10—12, na materyale szpitala Bonifratrów; Prof. n. t. Dr. Bossowski.
- Chirurgia ogólna i ortopedyczna*, 2 godziny tygodniowo, w soboty od 3—5; Prof. n. t. Dr. Chlumsky.
- ***Kurs masażu*, codziennie od 6—7 wieczór. Liczba słuchaczy ograniczona; Tenże.
- Rozpoznawanie i leczenie chorób chirurgicznych*, 2 godziny tygodniowo, w soboty od 8—10, w szpitalu św. Łazarza; Prof. n. t. Dr. Rutkowski.
- Desmurgia z ćwiczeniami praktycznymi*, 2 godziny tygodniowo, w piątki od 7—9, w klinice chirurgicznej; Doc. pryw. Dr. Radliński.
- Wykłady o złamaniach i zwichnięciach*, 1 godzina tygodniowo, w soboty od 12—1, w szpitalu garnizonowym; Tenże.
- Sześciotygodniowy kurs dentystryki*, 5 godzin tygodniowo, w poniedziałki i środy od 8—10, w ambulatoryjum dentystrycznym (Rynek gł. 22, II. p.); Prof. p. n. Dr. Lepkowski.
- Ćwiczenia w plombowaniu i wyjmowaniu zębów*, codziennie, tamże; Tenże.
- Technika dentystryczna*, 2 godziny tygodniowo, we wtorki od 8—10, tamże; Tenże.
- Wykłady ogólnej i specjalnej patologii i terapii chorób ocznych z polikliniką okulistyczną*, 10 godzin tygodniowo, codziennie od 11—1 w klinice okulistycznej; c. k. Rada Dworu Prof. p. z. Dr. Wicherkiewicz.
- O sposobach badania narządu wzrokowego (publicum)*, 1 godzina tygodniowo, we wtorki od 1—2, tamże; Tenże.

- O wadach refrakcyi i akomodacyi*, 3 godziny tygodniowo, we wtorki i piątki 6—7, i w niedziele od 8—9, w sali wykładowej kliniki okulistycznej; Prof. n. t. Dr. Majewski.
- Kliniczne wykłady, z położnictwa i ginekologii*, 10 godzin tygodniowo, codziennie od 9—11, w klinice położniczo-ginekologicznej; Prof. p. z. Dr. Rosner.
- Ćwiczenia w badaniu, rozpoznawaniu i leczeniu chorób ginekologicznych*, 2 godziny tygodniowo, w soboty od 10—12, w klinice położniczej; Prof. n. t. Dr. Braun.
- Wykład o operacyach położniczych wraz z ćwiczeniami na bałwanach*, 2 godz. tygodn., w poniedziałki od 6—8, w sali wykładowej kliniki chorób kobiecych; Prof. n. t. Dr. Dobrowolski.
- Fizjologia ciąży, porodu i położu*, 2 godziny tygodniowo, we czwartki od 6—8, w sali wykładowej kliniki chorób skórnych; Tenże.
- Klinika chorób skórnych i wenerycznych*, 5 godzin tygodniowo, we wtorki od 8—10, we czwartki i piątki od 8¹/₂—10, w szpitalu św. Łazarza; Prof. p. z. Dr. Reiss.
- Histopatologia i bakterjologia skóry*, 2 godziny tygodniowo, w soboty od 8—10, w sali wykładowej kliniki dermatologicznej; Prof. p. n. Dr. Krzyształowicz.
- Medycyna sądowa*, 5 godzin tygodniowo, w poniedziałki i środy 4—6, we wtorki od 5—6, w Collegium Medicum; Prof. p. z. Dr. Wachholz.
- Ćwiczenia w sekcjach sądowo-lekarskich*, 2 godziny tygodniowo, w soboty od 12—2, w zakładzie medycyny sądowej; Prof. p. n. Dr. Horoszkiewicz.
- O badaniu lic sądowo-lekarskich*, 2 godziny tygodniowo, we wtorki i czwartki od 4—5, tamże; Tenże.
- Klinika chorób nerwowych i umysłowych*, 5 godzin tygodniowo, we wtorki i czwartki od 2¹/₂—5, w sali wykładowej kliniki neurologiczno-psychiatrycznej; Prof. p. z. Dr. Piltz.
- Ogólna neuropatologia*, (Część II), 1 godzina tygodniowo, w środy od 12—1, tamże; Tenże.
- Sześciotygodniowy kurs psychiatrii dla kandydatów do egzaminu fizykalnego pp. Doktorów wszech nauk lekarskich*, 10 godzin tygodniowo, codziennie od 9—11, czesne 50 Koron, na oddziale dla umysłowo chorych w szpitalu św. Łazarza, Prof. n. t. Dr. Żuławski.
- Ćwiczenia praktyczne w badaniu i rozpoznawaniu chorób umysłowych*, 2 godz. tygodn., w poniedziałki i środy od 6—7 wieczór, w sali wykładowej kliniki lekarskiej; Doc. pryw. Dr. Mazurkiewicz.

Wykłady higieny: (Epidemiologia i higiena społeczna), 5 godzin tygodniowo, codziennie od 7¹/₂—8¹/₂ rano, w zakładzie higieny ul. Lubicz 42; Prof. p. z. Bujwid.

Ćwiczenia z mikrobiologii i higieny, 4 godziny tygodniowo, w poniedziałki i środy od 3—5, tamże; Tenże.

Higiena szkolna dla kandydatów na nauczycieli w szkołach średnich, 3 godziny tygodniowo, w dniach i w sali które się później oznaczy; Doc. pryw. Dr. Nitsch.

Choroby zakaźne zwierząt domowych oraz policya weterynaryjna, 2 godziny tygodniowo, później oznaczyć się mające, w sali wykładowej instytutu weterynaryjnego; Prof. p. z. Dr. Nowak.

Bakteryologia, wykłady teoretyczne wraz z ćwiczeniami praktycznymi, 2 godziny tygodniowo, we wtorki od 3—5, w pracowni bakteriologicznej oddziału zakaźnego szpitala św. Łazarza; Doc. pryw. Dr. Droba.

UWAGA: Wykłady oznaczone na tym Wydziale »codziennie« odbywać się będą w każdym dniu powszednim z wyjątkiem sobót. — Prof. p. n. Dr. Wrzosek w tem półroczu wykladać nie będzie.

D) Wydział filozoficzny.

Nauki filozoficzne i pedagogiczne.

Filozofia Marka Tulliusza Cyncerona, 2 godziny tygodniowo, w poniedziałki i czwartki od 8—9, w sali Nr. 62; Prof. honorowy X. Dr. Pawlicki.

Dzieje filozofii dokoła przelomu od wieków średnich ku nowszym, 4 godziny tygodniowo, w poniedziałki środy, (sala 39), piątki i soboty od 12—1, w sali Nr. 62; Prof. p. z. Dr. Rubczyński.

Z dziejów nowszej estetyki, (publicum), 1 godz. tygodniowo, w środy od 7—8 wieczór, Sala 62; Tenże.

Seminaryum filozoficzne, 2 godziny tygodniowo, we wtorki od 7¹/₂—9¹/₂ rano; Tenże.

Artur Schopenhauer, 2 godziny tygodniowo, w poniedziałki i wtorki od 5—6, w sali Nr. 62; Prof. p. z. Dr. Garbowski.

Materalizm (historya i krytyka), 3 godziny tygodniowo, w środy, i czwartki od 4—5, w piątki od 11—12, tamże; Tenże.

Seminaryum filozoficzne (oddział filozofii systematycznej): Rozbiór i krytyka porównawcza metafizycznych tekstów Schopenhauera

(dla starszych słuchaczy), 2 godziny tygodniowo, w piątki od 6—8, w lokalu seminaryum, ul. św. Anny 12; Tenże.

Teorya poznania, 5 godzin tygodniowo, w poniedziałki, wtorki od 12—1 w środy, czwartki od 12—1^{1/2}, Sala 62; Prof. p. z. Dr. Heinrich.

Seminaryum filozoficzne (dla starszych), 2 godziny tygodniowo, w poniedziałki od 6—8 w lokalu seminaryum; Tenże.

Pracownia psychologiczna 3 godziny tygodniowo, dla pracujących samodzielnie; Tenże.

Zasady wychowania i nauczania, 3 godziny tygodniowo, w poniedziałki środy i soboty od 12—1, w sali Nr. 41; (Wykłady te będą policzone Panom Kandydatom stanu nauczycielskiego do egzaminu). W miarę potrzeby jedna z godzin może być obrócona na konwersatoryum pedagogiczne. Doc. pryw. Dr. Karbowski.

Rozbiór źródeł i literatury do dziejów wychowania i szkół polskich XVI wieku. (Wykłady i ćwiczenia metodyczne w zakresie historyografii pedagogicznej) 1 godzina tygodniowo, w soboty od 11—12, tamże; Tenże.

Filozofia sztuki i teorya sztuk poszczególnych, 2 godziny tygodniowo, we wtorki i piątki od 4—5; Doc. pryw. Dr. Sobeski.

Konwersatoryum filozoficzne, 2 godziny tygodniowo, w poniedziałki od 7—9 wieczorem; Tenże.

Szkoły średnie w Europie i Ameryce w związku z ostatnim okresem dziejów wychowania, 3 godziny tygodniowo, we wtorki i czwartki od 8—9^{1/2} wieczór, w sali Nr. 66; c. k. Radca Rządu i Dyrektor gimn. św. Anny, Doc. pryw. Dr. Kulczyński.

Konwersatoryum pedagogiczne, 2 godziny tygodniowo, w piątki od 8—10 wieczorem, w sali Nr. 33; Tenże.

UWAGA. Od czasu do czasu odwiedzanie lekcji w gimnazyum św. Anny, w którym mogą brać udział pp. słuchacze IV roku lub ci pp., którzy już studia ukończyli, jeżeli przynajmniej przez jedno półrocze w konwersatoryum pedagogicznym udział brali.

Hygiena szkolna dla kandydatów na nauczycieli w szkołach średnich. 3 godziny tygodniowo w dniach i godzinach, które się później oznaczy; Doc. pryw. Dr. Nitsch.

Encyklopedia wiadomości obywatelskich na tle ustroju Austrii, 3 godziny tygodniowo, w czwartki i piątki od 6—7^{1/2} wieczór, w sali Nr. 62; Doc. pryw. Dr. Kumaniecki.

Geografia i historia, oraz jej nauki pomocnicze.

- Ogólna geografia handlowa*, 2 godziny tygodniowo, w czwartki i piątki od 10—11, w sali Nr. 41; c. k. Radca Dworu Prof. p. z. Dr. Szwarzenberg-Czerny.
- Ćwiczenia geograficzne*, 1 godzina tygodniowo, we wtorki od 6—7, tamże; Tenże.
- Rozwój immunitetu średniowiecznego*, 3 godziny tygodniowo, we wtorki, czwartki i piątki od 4—5, w sali Nr. 66; Prof. p. z. Dr. Krzyżanowski.
- Dyplomatyka polska, (na podstawie Monumenta Pol. Palaeographica)*, 2 godziny tygodn., w soboty od 8—10, rano, tamże; Tenże.
- Seminaryum historyczne*, 2 godziny tygodniowo, w środy od 6—8 wieczorem, w sali ćwiczeń seminar.; Tenże.
- Dzieje reformacji*, 3 godziny tygodn., w czwartki, piątki i soboty od 6—7, w sali Nr. 39; Prof. p. n. Dr. Sobieski.
- Dzieje reformacji w Polsce*, 2 godziny tygodniowo, w poniedziałki i wtorki od 6—7, tamże; Tenże.
- Seminaryum historyczne*, 2 godziny tygodn., w środy od 2—4, w sali Seminaryum historycznego; Tenże.
- Austria i Francja w dobie wielkiej rewolucyi, (część I), (1789—1799)*, 4 godziny tygodniowo, w poniedziałki wtorki środy, i czwartki od 3—4, w sali Nr. 35; Prof. p. z. Dr. Tokarz.
- Powstanie Kościuszkowskie, (publicum)*, 1 godzina tygodniowo, w soboty od 3—4, tamże; Tenże.
- Ćwiczenia historyczne*, 2 godz. tygodniowo, w poniedziałki od 6—8, w sali Seminaryum historycznego; Tenże.
- Historia gospodarcza średniowieczna*, 3 godziny tygodniowo, w poniedziałki, wtorki i środy od 5—6, w sali Nr. 39; Prof. p. n. Dr. Bujak.
- Źródła do historii gospodarczej wraz z ćwiczeniami*, 3 godziny tygodniowo, w piątki od 5—6, w soboty od 5—7, tamże; Tenże.
- Życie prywatne w wiekach średnich*, 4 godz. tygodniowo, w poniedziałki, wtorki, środy i czwartki od 8—9, w sali Nr. 33; Prof. p. n. Dr. Ptaśnik.
- Ćwiczenia z zakresu historii kultury w Polsce (Kronika Janka z Czarnkowa jako źródło do historii obyczaju w Polsce XIV wieku)*, 2 godz. tygodniowo, w piątki od 8—10, w sali seminaryum historycznego; Tenże.
- Wstęp do nauk historycznych (Proseminaryum historyczne)*, 2 godz. tygodn., w poniedziałki i soboty od 10—11, tamże; Tenże.

Wykład z fundacyi XX. Lubomirskich.

Dzieje Litwy od r. 1385, 3 godz. tyg., Doc. pryw. Dr. Kolankowski.

Historia sztuki i archeologia.

Architektura, i rzeźba w epoce romantyzmu, 2 godz. tyg., w poniedziałki i wtorki od 3—4, w sali Nr. 42; Prof. p. z. Dr. hr. Mysiński.

Kobieta w kulturze i sztuce Włoch w epoce Renesansu, 2 godziny tygodniowo, w środy i czwartki od 3—4, tamże; Tenże.

Ćwiczenia praktyczne w źródłach i seminaryum historii sztuki, 1 godz. tygodn., w piątki od 3—4, w gabinecie historii sztuki; Tenże.

Dzieje sztuki XVIII wieku, 5 godzin tygodniowo, w poniedziałki wtorki, środy, czwartki i piątki od 12—1, w sali Nr. 40; Doc. pryw. Dr. Pagaczewski.

Historia rzeźby greckiej w VI i V wieku przed Chr., 3 godziny tygodniowo, we wtorki, środy i czwartki od 11—12, w sali seminaryum archeologicznego; Prof. p. z. Dr. Bińkowski.

Seminaryum archeologiczne dla starszych: Opis tarczy Achillesa wedle Homera, 2 godziny tygodn., w poniedziałki i piątki od 11—12, tamże; Tenże.

Ćwiczenia archeologiczne dla początkujących, 2 godz. tygodn., w soboty od 10—12; tamże; Tenże.

Epoka bronzowa w Europie, 2 godzin tygodn., w poniedziałki od 4—5 i w soboty od 12—1, w sali Nr. 2; Prof. p. n. Dr. Demetrykiewicz.

Kultura Słowian na schyłku czasów przedhistorycznych w świetle wykopalisk, 2 godziny tygodn., we wtorki i czwartki od 10—11, w sali gabinetu histor. sztuki i archeologii; Tenże.

Zamki i pałace w dawnej Polsce, 1 godzina tygodniowo, w środy od 7—8 wieczorem, w sali Nr. 39; Prof. p. n. Dr. Kopera.

Jan Seb. Bach, 2 godz. tygodniowo, we wtorki i środy od 11—12, w sali Nr. 41; Doc. pryw. Dr. Jachimcki.

Historia form muzycznych 2 godziny tygodniowo, w czwartki i piątki od 11—12, tamże; Tenże.

****Kurs harmonii analitycznej i syntetycznej**, 2 godziny tygodniowo, w środy od 4—6, tamże; Tenże. (Za opłatą wyższego czesnego bez względu na uwolnienie).

Językoznawstwo porównawcze i filologia słowiańska.

Przegląd języków i szczepów indoeuropejskich, 3 godz. tygodniowo, w poniedziałki, wtorki i środy, od 3—4, w sali Nr. 32; Prof. p. z. Dr. Rozwadowski.

- Wstęp do językoznawstwa indoeuropejskiego*, 2 godziny tygodniowo, w poniedziałki i wtorki od 4—5, tamże; Tenże.
- O prawach głosowych* (dla wszystkich filologów), 2 godz. tygodniowo, w poniedziałki, od 7—8 wieczorem, w soboty od 8—9 rano, w sali Nr. 40; Doc. pryw. Dr. Rudnicki.
- Lektura sanskrycka*, 2 godz. tygodn., Doc. pryw. Dr. Gawroński.

Filologia starożytna klasyczna.

- Poezya augustowska*, 3 godziny tygodniowo, w poniedziałki, wtorki i środy od 9—10 w sali Nr. 62; c. k. Radca Dworu Prof. p. z. Dr. Morawski.
- W seminaryum filologicznem: Petroniusa Saturae*, 2 godziny tygodniowo, w poniedziałki od 4—6 w seminaryum filologicznem, ul. św. Anny l. 12; Tenże.
- Metryka grecka*, 4 godziny tygodn., w poniedziałki wtorki, środy i czwartki od 10—11, w sali Nr. 62; Prof. p. z. Dr. Sternbach.
- Kursoryczna lektura Platona*, 1 godzina tygodn., w soboty od 8—9, tamże; Tenże.
- Seminaryum greckie: Aischylosa Agamemnon*, 2 godziny tygodn., w soboty od 9—11, w seminaryum filologicznem; Tenże.
- Starożytny dramat satyrowy i objaśnianie Sofoklesa »Ichneutai«*, 3 godziny tygodn., w poniedziałki, wtorki i środy od 8—9, w sali Nr. 39; Doc. pryw. Dr. Sajdak.
- Komedia rzymska*, 3 godziny tygodniowo, w poniedziałki, wtorki i środy od 12—1, w sali Nr. 31; Dr. Przychocki.

Filologia nowożytna i historia nowszych literatur.

- Romantyzm, jego poprzednicy i jego charakterystyka*, 3 godziny tygodn., w środy, czwartki i piątki od 5—6, w sali Nr. 62; Prof. p. z. Chrzanowski.
- Źródła do historyi literatury polskiej XIX wieku*, 1 godz. tygodn., w środy od 8—9, w sali Nr. 66; Tenże.
- Ćwiczenia metodologiczne*, (dla młodszych semestrów), 1 godz. tygodniowo, w piątki od 8—9 rano, tamże; Tenże.
- Ćwiczenia seminaryjne* (dla starszych semestrów), 2 godz. tygodn., w soboty od 4—6, tamże; Tenże.
- Towarzysze Mickiewicza*, 2 godz. tygodn., w czwartki i piątki od 10—11, w sali Nr. 39; Prof. p. z. Dr. Windakiewicz.
- Seminaryum slawistyczne III.: Moliere w Polsce* (dokończenie), 2 godz. tygodn., w piątki od 6—8 wieczór, w sali seminaryjnej; Tenże.

- Literatura unicko-prawosławna wieku XVII*, 1 godz. tygodn., w poniedziałki od 4—5, w sali Nr. 39; Prof. p. n. Dr. Grabowski.
- Krytyka literacka za romantyzmu (1818—1848)*, 3 godziny tygodn., we wtorki środy i czwartki od 4—5, tamże; Tenże.
- Stanisław Wyspiański*, 1 godz. tygodniowo, w piątki od 4—5, tamże; Tenże.
- Wybrane miejsca z historii języka polskiego*, 3 godziny tygodniowo, w poniedziałki, wtorki i środy od 11—12, w sali Nr. 39; Prof. p. z. Dr. Łoś.
- Gramatyka starosłowiańska*, 2 godz. tygodn., w czwartki i piątki od 11—12, tamże; Tenże.
- Seminaryum słowiańskie*, 2 godz. tygodn., w soboty od 11—1, tamże; Tenże.
- Wstęp do filologii słowiańskiej*, 3 godziny tygodniowo, we wtorki, środy i czwartki, od 4—5, w sali Nr. 40; Prof. p. n. Dr. Nitsch.
- Gramatyka języka czeskiego (i słowackiego)*, 2 godziny tygodniowo, w poniedziałki i piątki od 4—5, tamże; Tenże.
- Romantyzm filozofii wieku XIX*, 2 godziny tygodniowo, w poniedziałki i wtorki od 6—7, w sali Nr. 40; Prof. p. n. Dr. Zdziechowski.
- Literatura angielska w epoce królowej Wiktoryi*, 5 godzin tygodn., w poniedziałki, wtorki i środy od 3—4, w czwartki i piątki od 4—5, w sali Nr. 43; Prof. p. n. Dr. Dyboski.
- Lektura »In Memoriam« Tennysona (publicum)*, 1 godz. tygodn., w soboty od 9—10, w sali 32, tamże; Tenże.
- Historyczna głośownia francuska i prowensalska*, 3 godz. tygodn., w poniedziałki, wtorki i środy od 9—10 w sali Nr. 32; Prof. p. n. Dr. Stroński.
- Epopeja starofrancuska*, 2 godz. tygodniowo, w czwartki i piątki od 9—10, tamże; Tenże.
- Seminaryum romańskie: teksty starofrancuskie*, 2 godz. tygodniowo; w poniedziałki od 4—6 w lokalu seminaryum; Tenże.
- UWAGA: Doc. pryw. Dr. Janowski i Mann w tem półroczu wykładać nie będą.

Nauka języków nowszych i stenografii.

- Kurs elementarny języka angielskiego*, 2 godz. tygodn., we wtorki i piątki od 2—3, w sali Nr. 35; Lektor Dziewicki,
- Ćwiczenia ustne i piśmienne*, 2 godziny tygodniowo, w środy i soboty od 2—3, tamże; Tenże.

Tłumaczenie i objaśnianie autorów klasycznych, 2 godziny tygodniowo, w poniedziałki i czwartki od 2—3, tamże; Tenże.

Kurs praktyczny języka francuskiego:

Oddział I.: Nauka praktyczna zasad ogólnych języka francuskiego, 3 godziny tygodniowo, w poniedziałki, środy i czwartki od 2—3, w sali Nr. 40; Lektor Rongier.

Oddział II.: Ćwiczenia gramatyczne, 1 godzina tygodn., w wtorki od 2—3, tamże; Tenże.

Ćwiczenia konwersacyjne, Gallicyzmy, 1 godz. tygodniowo, w piątki od 2—3, tamże; Tenże.

Czytanie i objaśnienie autorów klasycznych, 1 godzina tygodniowo, w soboty od 2—3, tamże; Tenże.

Ecrivains contemporains, 2 godz. tygodn., w poniedziałki i środy od 3—4, tamże; Tenże.

Ćwiczenia ustne w konwersacji niemieckiej z szczególnem uwzględnieniem analiz stylistycznych (ciąg dalszy), 2 godz. tygodniowo, we wtorki od 6—8, w sali Nr. 31; Lektor Ippoldt.

Ćwiczenia piśmienne w użyciu języka niemieckiego (ćwiczenia dyspozycyjne i gramatyczne), 2 godziny tygodniowo, w czwartki od 6—8, tamże; Tenże.

Elementarna nauka języka ruskiego, 2 godziny tygodn., w poniedziałki od 6—8, w sali Nr. 32; Lektor Lepki.

Praktyczna gramatyka języka serbo-chorwackiego lub bułgarskiego, (zależnie od ilości zgłoszeń), 4 godziny tygodniowo, w sali Nr. 33; Lektor Grabowski.

Liryka Piotra Preradovića. (Czytanie i objaśnianie tekstów chorwackich), 1 godzina tygodniowo, tamże; Tenże.

Ćwiczenia w języku czeskim, 2 godz. tygodn. tamże; Tenże.

Dla wszystkich przedmiotów dni i godziny później się oznaczają.

Kurs praktyczny języka włoskiego dla początkujących, 2 godziny tygodniowo, w środy i soboty od 2—3, w sali Nr. 31; Lektor Giannini.

Kurs praktyczny języka włoskiego dla starszych, 2 godziny tygodn., w poniedziałki i czwartki od 2—3, tamże; Tenże.

Niższy kurs gramatyki litewskiej, 1 godzina tygodn.; Lektor Herbaczewski.

Wyższy kurs gramatyki litewskiej, 1 godz. tygodniowo; Tenże.

Czytanie i objaśnianie tekstów litewskich, 2 godz. tygodniowo; Tenże.

Dni, godziny i Nr. sali oznaczone będą później.

UWAGA: Nauka języka rosyjskiego w tem półroczu odbywać się nie będzie z powodu urlopu doc. Dr. Janowskiego.

Nauki matematyczne i przyrodnicze.

- Wstęp do geometrii analitycznej*, 3 godz. tygodn., w poniedziałki, środy i piątki od 9—10, w sali wykładowej seminaryum matematycznego, ul. św. Anny 12; Prof. p. z. Dr. Żorawski.
- O krzywych i powierzchniach stopnia 2-go*, 2 godz. tygodniowo we wtorki i czwartki od 9—10, w pracowni seminaryum matemat.; Tenże.
- W seminaryum matematycznym dodatkowe rozdziały i ćwiczenia z zakresu geometrii różniczkowej*, 2 godziny tygodn., w soboty od 8—10, tamże; Tenże.
- W seminaryum matematycznym ze współudziałem asystenta Dr. A. Rosenblatta: Ćwiczenia z geometrii analitycznej w płaszczyźnie dla młodszych słuchaczy*, 2 godziny tygodn., w poniedziałki od 4—6, tamże; Tenże.
- W seminaryum matematycznym: ze współudziałem asystenta Dr. A. Rosenblatta: Ćwiczenia z geometrii analitycznej w przestrzeni*, 2 godziny tygodniowo, we wtorki od 4—6, tamże; Tenże.
- Wykłady matematyki dla przyrodników ze współudziałem p. W. Stożka*, 5 godz. tygodn., codziennie prócz sobót od 7—8 wiecz., w sali wykładowej Seminaryum matematycznego; Tenże.
- Ogólne zasady analizy matematycznej* 3 godz. tygodn., w poniedziałki, środy i piątki od 8—9 w pracowni Seminaryum matematycznego; Prof. p. z. Dr. Zaremba.
- Ćwiczenia do powyższych wykładów*, 2 godz. tyg. we środy od 4—6, w seminaryum matematycznym; Tenże.
- Teoria całek równań fizyki*, 2 godz. tygodn., w poniedziałki i piątki od 9—10, w pracowni Seminaryum matematycznego; Tenże.
- Teoria wyznaczników*, 2 godziny tygodniowo, we wtorki, i czwartki od 9—10, w sali wykładowej Seminaryum matematycznego; Prof. p. z. Dr. Sleszyński.
- Teoria liczb*, 3 godziny tygodn., we wtorki i czwartki od 8—9, we środy od 9—10, w pracowni seminaryum matematycznego; Tenże.
- Logika matematyczna*, 2 godz. tygodn. w soboty od 5—7, w sali wykładowej Seminaryum matematycznego; Tenże.
- Wstęp do analizy*, 5 godzin tygodn., w poniedziałki, środy i piątki od 6—7 wieczorem, w soboty od 8—10 przed południem, w Seminaryum matematycznym; Doc. pryw. Dr. Hoborski.
- Teoria krzywych algebraicznych płaskich*, 2 godziny tygodniowo, we wtorki i środy od 3—4, w Seminaryum matematycznym; Dr. A. Rosenblatt.

Geofizyka, 5 godzin tygodn., codziennie prócz sobót od 10—11, w sali Nr. 31; Prof. p. z. Dr. Rudzki.

Dzieje fizyki w starożytności i w średnich wiekach, 2 godz. tygodn., w czwartki i piątki od 4—5, w sali Nr. 31; Prof. p. n. Dr. Birkenmajer.

Nauki matematyczne u Arabów, Żydów, Hindów i u innych ludów wschodnich, 1 godzina tygodn., w czwartki od 5—6, tamże; Tenże.

Dynamika punktu, 1 godz. tygodn., w piątki od 5—6, tamże; Tenże.

Konwersatorium z zakresu historii nauk ścisłych, 2 godz. tygodn., w soboty od 3—5, tamże; Tenże.

Fizyka doświadczalna, 5 godz. tygodn., w poniedziałki, wtorki środy, czwartki i piątki od 10—11, w wielkiej sali Zakładu fizycznego (Coll. Witkowskiego); Prof. p. z. Dr. Smoluchowski.

Ćwiczenia w pracowni fizycznej, 4 godz. tygodn. w soboty od 9—1, w Zakładzie fizycznym; Tenże.

Konwersatorium fizyczne, 1 godz. tygodn., bezpłatnie (dla starszych słuchaczy) w poniedziałki od 6—7 wieczór, tamże; Tenże.

Prace samodzielne w Zakładzie fizycznym, (liczy się za 4 godziny tygodniowo); Tenże.

Teoria elektryczności i magnetyzmu, 5 godzin tygodn., w poniedziałki, wtorki, środy, czwartki i piątki od 11—12, w sali III Coll. Witkowskiego; Prof. p. z. Dr. Natanson.

Pomiary elektryczne (dla fizyków i chemików), 2 godz. tygodn., we wtorki i czwartki od 12—1, w sali I Zakładu fizycznego (Coll. Witkowskiego); Doc. pryw. Dr. Loria.

Chemia nieorganiczna 5 godz. tyg., codziennie prócz sobót od 11—12, w I. Zakładzie chemicznym; Prof. p. z. Dr. Olszewski.

Ćwiczenia chemiczne dla chemików i farmaceutów, 15 godzin tygodniowo, codziennie prócz sobót od 3—6, tamże; Tenże.

Ćwiczenia chemiczne dla przyrodników, 9 godzin tygodn., w poniedziałki, wtorki i środy od 3—6, tamże; Tenże.

Chemia organiczna, (Część druga) 3 godziny tygodn., w poniedziałki, wtorki i środy od 9—10, sala Instytutu chem. przy ul. Jagiellońskiej l. 22; Prof. p. z. Dr. Dzewoński.

Chemia techniczna (Dział połączeń organicznych), 2 godz. tygodn., w czwartki i piątki od 9—10, tamże; Tenże.

Ćwiczenia chemiczne dla przyrodników, 15 godz. tygodn., II Zakład chemiczny.

Ćwiczenia chemiczne (dla słuchaczy Studium rolniczego), 9 godzin tygodniowo, tamże; Tenże.

- Chemia fizyczna*, 3 godziny tygodn., w poniedziałki, środy i piątki od 9—10; Prof. p. n. Dr. Bruner.
- Technologia chemiczna*, (Cz. III. metalurgia), 3 godziny tygodn., we wtorki, czwartki i piątki; Tenże.
- Ćwiczenia chemiczne dla farmaceutów*, 15 godz. tygodn., codziennie od 3—6, z wyjątkiem sobót; Tenże.
- Ćwiczenia chemiczne dla chemików i przyrodników*, 15 godzin tygodniowo, codziennie od 3—6, z wyjątkiem sobót; Tenże.
- Związki heterocyklowe ze szczególnem uwzględnieniem alkaloidów*, 2 godz. tygodniowo; Doc. pryw. Dr. Korczyński.
- Metody chemii organicznej*, 1 godz. tygodn., w czwartki od 6—7, w sali Nr. 33; Doc. pryw. Dr. Lampe.
- Historyczny szkic rozwoju poglądów chemicznych*, 1 godz. tygodn., w piątki od 6—7, tamże; Tenże.
- Mineralogia*, Cz. I. (*Minerały kruszcowe i ich głównejsze złoża*), 4 godziny tygodniowo, w poniedziałki, wtorki, środy i czwartki od 8—9, Collegium minus (Gołębia 11); Prof. p. z. Dr. Morzewicz.
- Metoda dmuchawkowa*, 2 godz. tygodn., (tylko dla III i II roku) w piątki od 8—10, tamże; Tenże.
- Pracownia mineralogiczna* (dla starszych), codziennie prócz sobót od 3—6, tamże; Tenże.
- Mineralogia fizyczna*, 3 godziny tygodniowo, w poniedziałki, wtorki i środy od 12—1; Doc. pryw. Dr. Kreutz.
- Zasady geologii (dla przyrodników i geografów)*. (Część I). 4 godziny tygodniowo, w poniedziałki, wtorki, środy i czwartki od 11—12; Prof. p. z. Dr. Szajnocha.
- Budowa geologiczna Europy północnej i wschodniej*, 1 godzina tygodn., w środy od 5—6; Tenże.
- Ćwiczenia geologiczne dla przyrodników*, 4 godz. tygodn., w godzinach dowolnych; Tenże.
- Paleontologia systematyczna (Zwierzęta bezkręgowce)*, 3 godz. tygodn., w czwartki, piątki i soboty od 3—4, w sali wykładowej Gabinetu geologicznego ul. św. Anny 6; Prof. p. n. Dr. Grzybowski.
- Ćwiczenia paleontologiczne*, 2 godz. tygodniowo, w pracowni paleontologicznej, Grodzka 53; Tenże.
- Pracownia paleontologiczna (dla starszych)*, 4 godziny tygodniowo, tamże; Tenże.
- Geologia ogólna (dla rolników)*, 2 godz. tygodn., w poniedziałki od 8—9, w soboty od 12—1, w sali Zakładu geologicznego; Doc. pryw. Dr. Wójcik.

- Ćwiczenia i demonstracje geologiczne (dla rolników)*, 2 godziny tygodniowo, w poniedziałki od 3—5, tamże; Tenże.
- Analiza krajobrazu i jej metody*, 1 godzina tygodn.; Doc. pryw. Dr. Smoleński.
- Antropogeografia Polski III* (Geografia osad, g. polityczna i historyczna), 1 godz. tygodniowo, we wtorki od 2—3, w sali Nr. 41; Doc. pryw. Dr. Sawicki.
- Nauka o krasach i speleologia*, 1 godz. tygodniowo, w piątki od 2—3, tamże; Tenże.
- Ćwiczenia mapoznawcze*, 2 godz. tygodniowo, salę i godziny oznaczy się później; Tenże.
- Konwersatoryum geograficzne*, (publicum), 1 godz. tygodn., w środy od 2—3, sala instytutu archeologicznego; Tenże.
- Botanika ogólna*, 4 godz. tygodn., we wtorki, środy, czwartki i piątki od 5—6, w instytucie botanicznym, Lubicz 46, I p.; Prof. p. z. Dr. Raciborski.
- Patologia roślin*, 1 godzina tygodniowo, w środy od 4—5, tamże; Tenże.
- Ćwiczenia botaniczne dla początkujących*, 4 godziny tygodn., w piątki od 9—1, tamże; Tenże.
- Ćwiczenia botaniczne dla starszych*, 6 godz. tygodn., w godzinach dowolnych; tamże; Tenże.
- Konwersatoryum botaniczne*, 1 godzina tygodniowo, w czwartki od 6—7, tamże; Tenże.
- Fizjologia roślin*, 4 godziny tygodn., w poniedziałki, wtorki, środy i czwartki, od 9—10; Prof. p. z. Dr. Godlewski.
- Ćwiczenia chemiczno-rolnicze*, 9 godz. tygodn., w poniedziałki, wtorki i środy od 3—6; Tenże.
- Ćwiczenia chemiczne dla przyrodników w kierunku biologicznym*, 9 godzin tygodniowo; Tenże.
- Ćwiczenia w fizjologii roślin*, codziennie w godzinach dowolnych (liczy się za 9 godzin tygodniowo); Tenże.
- Podstawowe wiadomości o życiu, budowie i metodach badania bakteryj (dla przyrodników, medyków, rolników i przyszłych bakteriologów)*, 2 godz. tygodn., w sali wykładowej Zakładu mikrobiologii; Doc. pryw. Dr. Prażmowski. (Dnie i godziny wykładów będą później podane).
- Zoologia ogólna i systematyczna*, 5 godzin tygodn., w poniedziałki, wtorki, środy i czwartki od 9—10, w piątki od 8—9, w sali Zakładu zoologicznego; Prof. p. z. Dr. Siedlecki.
- Ćwiczenia zoologiczne*, 2 godziny tygodn., w soboty od 10—12 (taksa

- 4 [2] koron). Dopuszczeni tylko uczniowie, którzy zdali kolloquium z zoologii; Tenże.
- Pracownia zoologiczna dla samodzielnie pracujących*, taksa 10 [5] koron; tylko za zezwoleniem kierownika zakładu zoologicznego. Liczy się za 3 godz. tygodniowo; Tenże.
- Mięczaki*, 1 godz. tygodn., (publicum), w czwartki od 5—6; Tenże.
- Anatomia porównawcza i histologia zwierząt domowych*, 3 godziny tyg., w poniedziałki, wtorki i środy od 12—1, w sali wykładowej Zakładu anatomii porówn. (św. Anny 6); Prof. p. z. Dr. Hoyer.
- Ćwiczenia anatomiczne*, 2 godz. tygodniowo, w soboty od 9—11 (taksa 4, względnie 2 korony). Ćwiczenia są dostępne tylko dla słuchaczy i słuchaczek zwyczajnych i nadzwyczajnych w ilości ograniczonej do 35 osób. Równoległe ćwiczenia będzie prowadził Dr. E. Kiernik; tamże; Tenże.
- Anatomia porównawcza zmysłów*, 2 godz. tygodn., w czwartki i piątki od 9—10; Tenże.
- Pracownia dla samodzielnie pracujących*, codziennie. (Taksa 10, względnie 5 koron). Przyjęcie zależne jest od kierownika zakładu i od miejsc wolnych; Tenże.
- Hydrobiologia (publicum)*, 1 godzina tygodniowo; Doc. pryw. Dr. Wielowiejski.
- Porównawcza anatomia ryb kostnych*, (publicum), 1 godzina tygodniowo; Tenże.
- Chemia biologiczna*, 2 godz. tygodn., w poniedziałki i wtorki od 10—11; Doc. pryw. Dr. Rogoziński.
- Fizjologia zwierząt domowych*, 2 godziny tygodniowo, w czwartki i piątki od 10—11; Tenże.
- Embryologia szczegółowa wyższych kręgowców i człowieka*, 2 godziny tygodniowo, we wtorki i piątki od 12—1, w sali Zakładu anatomii; Prof. p. z. Godlewski (iun.).
- Ćwiczenia embryologiczne*, 2 godz. tygodniowo, w piątki od 5—7. Liczba uczestników ograniczona do 16. Zapisywać się wolno tylko za osobistym porozumieniem z kierownikiem w Zakładzie biologiczno-embryologicznym (ul. św. Jana 20); Tenże.
- Rozród i dziedziczność (publicum)*, 1 godz. tygodn., w czwartki od 12—1, w sali Zakładu anatomii; Tenże.
- Antropologia*, 3 godz. tygodn. w poniedziałki, środy i piątki od 10—11, w sali wykładowej Zakładu antropologicznego (Colleg. juridicum, Grodzka 53); Prof. p. n. Dr. Talko-Hryniewicz.
- Antropometria*, 2 godziny tygodn. we wtorki i czwartki od 10—11, tamże; Tenże.

Ćwiczenia antropometryczne, 4 godz. tygodniowo, w soboty od 8—12, w szkołach Krakowa i Podgórze; Tenże.

UWAGA: Doc. pryw. Dr. Władysław Kulczyński w bieżącym półroczu wykladać nie będzie.

UWAGA: Co roku odbywają się w c. k. Stacji Zoologicznej w Tryeście po dwa kursa zoologiczne i po dwa botaniczne: jeden podczas feryi wielkonočných, drugi we wrześniu. Kursa zoologiczne prowadzi dyrektor Stacji, prof. Dr. J. Cori, botaniczne zaś — każdorazowy asystent botaniki.

Podania o udzielenie miejsca muszą być poparte przez dyrektora zakładu, w którym proszący pracuje, i należy je wносить do Kuratorji c. k. Stacji zoolog. w Tryeście, najpóźniej do 1. lutego, względnie do 15. czerwca. Natomiast podania o zasiłek na podróż, (również poparte przez dyrektora dotyczącego zakładu zoologicznego lub botanicznego), należy wystosowywać do c. k. Ministerstwa Wyznań i Oświaty, a przysłać je do Kuratorji c. k. Stacji zool. w Wiedniu (I. Zakład zool.) w powyższych terminach.

Uczestnicy kursu powinni się zaopatrywać w mikroskop, w lupę i w narzędzia sekeyjne.

Wskazówki dla słuchaczy wydziału filozoficznego, zapisujących się na wykłady matematyczne i przyrodnicze.

Korzyść, którą słuchacz Uniwersytetu odnosi ze studyów, zależy w wysokim stopniu od tego, czy jest on należycie przygotowany do zrozumienia wykładów, na które uczęszcza; dlatego jest rzeczą pierwszorzędną wagi, aby uczeń, pragnący słuchać pewnych wykładów, przyswoił sobie pierwaj wiadomości, do ich zrozumienia potrzebne. Do tego celu prowadzi jedynie racjonalny rozkład wykładów na różne półrocza tak, ażeby jedne z nich dawały należyte przygotowanie do pojmovania drugich. Zapisywanie się w niewłaściwej kolei na rozmaite wykłady zmniejsza niepomierne korzyści, czerpane przez ucznia ze studyów.

Kolegium profesorów wydziału filozoficznego, zauważywszy wielokrotnie, że uczniowie matematyki i nauk przyrodniczych, zwłaszcza na pierwszym roku swych studyów, popełniają bardzo rażące błędy w wyborze przedmiotów, uchwaliło podać im następujące wskazówki, któremi mogliby kierować się przy zapisywaniu się na wykłady i ćwiczenia z zakresu nauk matematycznych i przyrodniczych.

Wskazówki te zostały zredagowane w dwu formach: 1) ogólnej, obejmującej pożądaną całość wykształcenia fizyczno-matematycznego i przyrodniczego i 2) szczegółowej, podającej na każde półrocze wykaz wykładów, rzeczywiście zapowiedzianych. Wykazu takiego potrzebują przedewszystkiem nauki przyrodnicze, jako najliczniejsze i skut-

kiem tego następujące najwięcej trudności co do ich pobierania w należyтым porządku.

Ażeby ułatwić korzystanie z niniejszego poradnika, całość nauk matematyczno-przyrodniczych podzielono na trzy grupy: matematyczno-fizyczną, chemiczno-mineralogiczną i biologiczną.

UWAGA: »O praktycznych kursach wakacyjnych« na stacji zoologicznej w Tryście patrz uwagę na str. 25.

A. Nauki matematyczno-fizyczne.

1. Uczniowie, poświęcający się studiom matematyczno-fizycznym, powinni zapisywać się w I. roku nauki na wykłady wstępu do wyższej analizy, na wykłady geometrii analitycznej i fizyki doświadczalnej, tudzież brać udział w seminariach matematycznych z analizy i geometrii. Innych wykładów matematyki można słuchać dopiero w dalszych latach i to w następującym porządku: na roku II. rachunku całkowego, teorii funkcji, geometrii różniczkowej, na roku III. i IV. równań różniczkowych, rachunku wariacyjnego i t. d.

2. Wykładów fizyki teoretycznej mogą słuchać z korzyścią ci tylko uczniowie, którzy już poznali zasady analizy wyższej i geometrii. Studium fizyki teoretycznej powinno o ile możliwości rozpoczynać się od wysłuchania kursu mechaniki teoretycznej i termodynamiki. Po zapoznaniu się z tymi dwoma przedmiotami, innych gałęzi fizyki teoretycznej można już słuchać w dowolnym porządku.

3. Wykładów astronomii i geofizyki słuchać można dopiero po zaznajomieniu się z rachunkiem różniczkowym i całkowym, tylko astronomii sferycznej słuchać można już nawet na roku I.

4. Uczniowie, oddający się studiom matematyczno-fizycznym, powinni też wysłuchać wykładów chemii. Najlepiej nadaje się do tego I. lub II. rok studyów.

B. Nauki chemiczno-mineralogiczne.

5. Wszyscy słuchacze, chcący poświęcić się studiom przyrodniczym, bez względu na to, czy obierają sobie kierunek chemiczno-mineralogiczny, czy chemiczno-fizyczny, czy też biologiczny, powinni koniecznie zaraz w I. roku swych studyów wysłuchać wykładów fizyki doświadczalnej (przez oba półrocza) i chemii, zarówno nieorganicznej w półroczu (zimowem i letniem) jak i organicznej (w półroczu letniem r. I. i zimowem r. II.).

6. Dla chemików i mineralogów jest bezwarunkowo niezbędne, a dla biologów bardzo pożądane poznanie elementów matematyki wyższej (geometrii analitycznej, rachunku różniczkowego i całkowego). Te studia wstępne powinny nastąpić jak najrychlej, a więc

już na roku I. Również niezbędne dla chemików i mineralogów, a pożądane dla biologów jest zapoznanie się na wyższych latach studyów z elementami mechaniki i termodynamiki.

7. Wykładów chemii fizycznej i technicznej słuchać należy na roku III. po wysłuchaniu kursu fizyki doświadczalnej i chemii nieorganicznej i organicznej.

8. Na ćwiczenia chemiczne i fizyczne nie należy zapisywać się przed wysłuchaniem kursów chemii i fizyki, a więc w żadnym razie na I. roku studyów, natomiast wszyscy słuchacze nauk przyrodniczych zarówno chemicy, fizycy lub mineralogowie jak niemniej i biologowie powinni uczęszczać na jedne i drugie ćwiczenia nie później jak w roku II. swych studyów i powinni co najmniej przez dwa półroczka brać w nich udział¹⁾.

9. Krystalografii słuchać można w roku I., zapisując się jednocześnie na wykłady geometrii analitycznej i trygonometrii sferycznej²⁾. Słuchanie mineralogii winno być poprzedzone przez zapoznanie się z chemią nieorganiczną i fizyką doświadczalną, a w szczególności przez praktyczne obeznanie się z metodami chemii analitycznej i optyki. Nauka ta ma być zatem pobierana w roku II., względnie III. Petrografii, zamykającej cykl nauk mineralogicznych, słuchać należy dopiero na roku III. lub IV., po przyswojeniu sobie metod krystalografii i mineralogii.

10. Geologii, geofizyki i geografii fizycznej słuchać można dopiero po zapoznaniu się z chemią, fizyką i mineralogią, a więc na roku III. względnie IV.

C. Nauki biologiczne.

11. Botaniki ogólnej słuchać można na I. roku o ile na to czas pozwoli, zaś wykładów szczegółowych z tych przedmiotów na roku III. i IV., starać się jednak należy aby jak najlepiej wyzyskać I. rok studyów na zaznajomienie się z matematyką, fizyką i chemią (nieorganiczną i organiczną), jako podstawami wszelkich studyów przyrodniczych. Zoologii słuchać należy począwszy od II. roku.

12. Wykładów paleontologii słuchać można nie wcześniej jak w roku III. i IV.

¹⁾ Wszyscy przyrodnicy powinni bezwarunkowo przerobić przepisane ćwiczenia fizyczne i chemiczne. Osoby, któreby tego nie uczyniły, nie będą dopuszczane do egzaminu państwowego. Ażeby uzyskać miejsce w pracowni chemicznej, należy wpieryw złożyć kolokwium z ogólnego kursu chemii nieorganicznej.

²⁾ Z zasadami trygonometrii sferycznej zapoznać się można na wykładach astronomii sferycznej (porównaj p. 3.).

13. Fizyologii roślin należy słuchać po wysłuchaniu wykładów fizyki, chemii i botaniki ogólnej, a więc dopiero w roku III.

14. Wykładów biologii najwłaściwiej słuchać na roku II., t. j. już po nabyciu podstawowych wiadomości z botaniki i zoologii.

15. Wszyscy słuchacze bez względu na dział wiedzy, któremu się poświęcają, powinni słuchać w III. i IV. roku wykładów teoretycznych z filozofii przyrody i filozoficznej krytyki ogólnych zagadnień przyrodniczych.

16. Zarówno chemicy jak i biologowie powinni, o ile do tego nadarzy się sposobność, słuchać wykładów chemii biologicznej, jednak nie pierwiej jak po wysłuchaniu wykładów chemii nieorganicznej i organicznej, a więc co najwcześniej na roku II.

17. Biologowie słuchać też koniecznie powinni wykładów anatomii, fizyologii, histologii i embryologii. Najlepszą do tego sposobność dają wykłady tych przedmiotów na wydziale lekarskim. Ci z biologów, którym te wykłady wydają się za obszerne i zbyt szczegółowe, powinni co najmniej wysłuchać anatomii i fizyologii zwierząt domowych, odbywających się na wydziale filozoficznym dla rolników. Wykładów anatomii można słuchać na roku I. lub II., wykładów fizyologii i embryologii najlepiej dopiero na r. III. Histologii ogólnej słuchać można już na I r.

18. W ćwiczeniach botanicznych, zoologicznych i zootomicznych najwłaściwiej brać udział w roku III. i IV. po wysłuchaniu wykładów teoretycznych z botaniki, zoologii i anatomii. W ćwiczeniach z anatomii zwierząt domowych można brać udział równolegle z wykładami tegoż przedmiotu.

UWAGA. W przypadkach wątpliwych powinni słuchacze zasięgać rady profesorów.

Ogólny schemat słuchania nauk przyrodniczych na różnych półroczach, z dodaniem przedmiotów ogólnie kształcących, byłby zatem następujący:

ROK I.

Półrocze 1 (zimowe).

Matematyka dla przyrodników I.
Fizyka doświadczalna I.
Chemia nieorganiczna I.
Krystalografia geometryczna.
Anatomia zwierząt domowych.
Botanika ogólna I.
Ćwiczenia krystalograficzne.
• z anatomii zwierząt domowych.

Półrocze 2 (letnie).

Matematyka dla przyrodników II.
Fizyka doświadczalna II.
Chemia nieorganiczna II.
Krystalografia fizyczna.
Chemia organiczna (kurs ogólny).
Botanika ogólna II.
Ćwiczenia krystalograficzne.
Wstęp do mineralogii.

Przedmioty ogólno-kształcące: filozofia, język polski, literatura polska, język niemiecki itp., których można słuchać dowolnie na rozmaitych półroczach.

ROK II.

Półrocze 3 (zimowe).

<p>Chemia analityczna. Chemia składników jestestw oży- wionych. Mineralogia ogólna I. Zoologia ogólna i systematyczna I. Biologia ogólna I. Anatomia człowieka I.</p>	<p>Specjalne działy fizyki: termodyna- mika, elektryczność etc., (dla przy- szłych chemików). Ćwiczenia chemiczne. » fizyczne. » mineralogiczne.</p>
---	--

Półrocze 4 (letnie).

<p>Mineralogia ogólna II. Zoologia ogólna i systematyczna II. Biologia ogólna II. Anatomia człowieka II. Anatomia porównawcza I. (Histologia)</p>	<p>Ćwiczenia fizyczne. » chemiczne. » mineralogiczne i wycieczki » histologiczne.</p>
---	---

ROK III.

Dwa pierwsze lata studiów powinny być użyte na zdobycie ogólnego, podstawowego wykształcenia przyrodniczego, wymaganego od wszystkich kandydatów stanu nauczycielskiego. Poczynając od roku III. mogłaby zatem nastąpić specjalizacja studiów przyrodniczych bądź w kierunku chem.-mineral., bądź też w kierunku biologicznym.

A) Kierunek chemiczno-mineralogiczny.

<h4>Półrocze 5 (zimowe).</h4> <p>Chemia fizyczna I. Chemia techniczna I. Petrografia I. Geologia I. (fizyczna). Paleontologia I. Geografia fizyczna. Ćwiczenia chemiczne. » petrograficzne. » geologiczne.</p>	<h4>Półrocze 6 (letnie).</h4> <p>Chemia fizyczna II. Chemia techniczna II. Petrografia II. Geologia II. (historyczna). Geografia fizyczna. Ćwiczenia chemiczne. » petrograficzne i wycieczki. » geologiczne i wycieczki.</p>
--	--

B) Kierunek biologiczny.

Półrocze 5 (zimowe).

Fizjologia roślin.
 Fizjologia zwierząt.
 Embryologia.
 Geologia I.
 Paleontologia I.
 Specjalne wykłady z zakresu zoologii,
 anatomii porównawczej, botaniki etc.
 Ćwiczenia zoologiczne.
 » botaniczne.
 » embryologiczne.

Półrocze 6 (letnie).

Embryologia kregowców.
 Anatomia porównawcza II.
 Geologia II.
 Specjalne wykłady z zakresu zoologii,
 anatomii porównawczej, botaniki,
 embryologii etc.
 Ćwiczenia zoologiczne.
 » botaniczne.
 » embryologiczne.

ROK IV.

A) Kierunek chemiczno-mineralogiczny.

Półrocze 7 (zimowe).

Chemia fizyczna (działy specjalne).
 » techniczna III.
 Specjalne działy mineralogii.
 Specjalne wykłady z geologii.
 Paleontologia II.
 Geofizyka.
 Filozofia przyrody.
 Psychologia i metodologia nauk przyr.
 Pedagogika.
 Ćwiczenia chemiczne.
 » mineralogiczne i wycieczki
 » geologiczne i wycieczki.
 » paleontologiczne.

Półrocze 8 (letnie).

Chemia techniczna IV.
 Specjalne działy chemii fizycznej.
 » » mineralogii.
 » » geologii.
 Paleontologia III. (specjalne działy
 i wycieczki).
 Geofizyka.
 Filozofia przyrody.
 Psychologia i metodologia nauk przy-
 rodniczych.
 Pedagogika.
 Ćwiczenia chemiczne.
 » mineralogiczne.
 » geologiczne i wycieczki.
 » paleontolog. i wycieczki.

B) Kierunek biologiczny.

Półrocze 7 (zimowe).

Specjalne działy anatomii porówn.,
 zoologii, botaniki, embryologii.
 Mikrobiologia I.
 Fizjologia człowieka I.
 Antropologia.
 Paleontologia II.
 Filozofia przyrody.
 Psychologia i metodologia nauk przy-
 rodniczych.
 Pedagogika.
 Ćwiczenia botaniczne.
 » zoologiczne.
 » embryologiczne.

Półrocze 8 (letnie).

Specjalne działy nauk biologicznych.
 Mikrobiologia II.
 Fizjologia człowieka II.
 Paleontologia III. (specjalne działy
 i wycieczki).
 Antropologia.
 Filozofia przyrody.
 Psychologia i metodologia nauk przy-
 rodniczych.
 Pedagogika.
 Ćwiczenia botaniczne.
 » zoologiczne.
 » embryologiczne.

Kurs dwuletni naukowy dla kandydatów na nauczycieli gimnastyki w szkołach średnich.

Wpisy na kurs I. przyjmuje prof. Dr. Emil Godlewski iun. ul. Kopernika 12, Zakład anatomii, od dnia 10—22 paźdz., liczba kandydatów ograniczona. Wpis na wykłady i ćwiczenia poniżej wymienione bezpłatny.

Wykład anatomii ludzkiej, 2 godz. tygodniowo, w niedziele od 9—11, w Zakładzie anatomii; Prof. p. z. Dr. Godlewski iun.

Hygiena szkolna dla kandydatów na nauczycieli szkół średnich, 3 godz. tygodniowo, Doc. pryw. Dr. Nitsch.

Ćwiczenia gimnastyczne, 6 godz. tyg. w poniedziałki, środy i piątki od 7—9 wiecz. w małej sali Tow. Sokół (ul. Wolska); Dr. M. Tokarski.

Nauka strzelania, kurs prowadzony przez c. k. 16 pułk obrony krajowej, w dniach i godzinach później oznaczyć się mających.

Studjum rolnicze.

Rok I. (Półrocze I).

Geometria wykreslna, 2 godziny tygodn., w poniedziałki od 8—10; Asystent Dr. inż. Gołogurski.

Fizyka doświadczalna, cz. I, 4 godziny tygodniowo, w poniedziałki, wtorki, środy i czwartki od 10—11; Prof. p. n. Dr. Zakrzewski.

Chemia nieorganiczna, 5 godzin tygodniowo, codziennie z wyjątkiem sobót od 11—12; Prof. p. z. Dr. Olszewski.

Botanika ogólna, 3 godziny tygodn., we wtorki, środy i czwartki od 9—10; Nazwisko wykładającego będzie później wymienione.

Anatomia i histologia zwierząt domowych, 3 godziny tygodniowo, w poniedziałki, wtorki i środy od 12—1; Prof. p. z. Dr. Hoyer.

Geodezya, 2 godz. tygodniowo, w czwartki i piątki od 12—1; Prof. p. z. Sikorski.

Ćwiczenia zootomiczne, 2 godz. tygodn., w soboty od 9—11; Prof. p. z. Dr. Hoyer i asystent Dr. Kiernik.

Ćwiczenia botaniczne, 2 godz. tygodniowo, w soboty od 11—1; Docent pryw. Brzeziński.

Ćwiczenia w rysunkach i geometrii wykreslnej, 3 godziny tygodn., w piątki od 8—11; Asystent Dr. inż. Gołogurski.

Rok II. (Półrocze III).

Chemia biologiczna, 2 godz. tygodn., w poniedziałki i wtorki od 10—11; Docent pryw. Dr. Rogoziński.

- Fizjologia roślin*, 4 godziny tygodn., w poniedziałki, wtorki, środy i czwartki od 9—10, Prof. p. z. Dr. Godlewski.
- Hodowla zwierząt* (część I), 3 godz. tygodniowo, w poniedziałki, wtorki i środy od 12—1; Prof. p. z. Dr. Klecki.
- Mechanika rolnicza* (część I), 3 godz. tygodn., w środy od 8—9 i od 10—11, w czwartki od 8—9; Asystent Dr. inż. Gołogurski.
- Fizjologia zwierząt domowych*, 2 godz. tygodn., w czwartki i piątki od 10—11; Doc. pryw. Dr. Rogoziński.
- Geologia ogólna*, 2 godziny tygodniowo, w poniedziałki od 8—9, w soboty od 12—1; Docent pryw. Dr. Wójcik.
- Ekonomia polityczna*, 4 godz. tygodniowo, w środy, czwartki, piątki i soboty od 11—12; Prof. p. z. Dr. Czerkawski.
- Budownictwo wiejskie*, część I, 2 godz. tygodn., w soboty od 3—5, Inżynier Kuhl.
- **Patologia roślin*, 2 godz. tygodniowo, w poniedziałki i wtorki od 11—12; emer. Prof. Radca Dw. Dr. Janczewski.
- Ćwiczenia chemiczne*, 9 godzin tygodn., w środy, czwartki i piątki od 3—6; Prof. p. z. Dr. Dzewoński.
- Demonstracje i ćwiczenia geologiczne*, 2 godziny tygodniowo, w poniedziałki od 3—5; Docent pryw. Dr. Wójcik.
- Ćwiczenia w budownictwie*, 2 godziny tygodn., w soboty od 8—10; Inżynier Kuhl.

Rok III. (Półrocze V).

- Nauka o nawozach pomocniczych*, 2 godz. tygodniowo, w środy i piątki od 9—10; Prof. p. z. Dr. Jentys.
- Ogólna nauka uprawy roślin*, 6 godzin tygodniowo, w poniedziałki od 10—11 i od 12—1, we wtorki, środy, czwartki i piątki od 11—12; Prof. p. z. Dr. Rogoyski.
- Weterynaryja i higiena zwierząt domowych*, część I, 2 godz. tygodn., w poniedziałki i wtorki od 8—9; Prof. p. z. Dr. Nowak.
- Hodowla zwierząt*, część III, 3 godz. tygodn., w czwartki, piątki i soboty od 12—1; Prof. p. z. Dr. Klecki.
- Ogrodnictwo*, 2 godziny tygodniowo, we wtorki i środy od 10—11; Doc. pryw. Brzezinski.
- Melioracje rolnicze część I*, 3 godz. tygodn., w czwartki i piątki od 10—11, w soboty od 9—10; Prof. p. z. Sikorski.
- Austryackie prawo państwowe i administracyjne*, 2 godziny tygodn., w poniedziałki i wtorki od 6—7; Docent pryw. Dr. Kumaniecki.

- Ekonomia rolnicza, cz. I, (ekonomika rolnicza)*, 4 godziny tygodn., w poniedziałki od 9—10, i od 11—12, we wtorki od 9—10, w piątki od 8—9; Prof. p. n. Dr. Surzycki.
- Ćwiczenia chemiczno rolnicze*, 9 godzin tygodniowo, w poniedziałki, wtorki i środy od 3—6; Prof. p. z. Dr. Godlewski.
- Demonstracje z weterynaryi*, 1 godzina tygodniowo, w środy od 8—9; Prof. p. z. Dr. Nowak.
- Ćwiczenia w nauce ogrodnictwa*, 1 godz. tygodn., w czwartki od 5—6; Doc. pryw. Brzeziński.
- Ćwiczenia w melioracyach rolniczych*, 2 godz. tygodn., w soboty od 10—12; Prof. p. z. Sikorski.
- Ćwiczenia w mechanice rolniczej*, 2 godz. tygodn., w piątki od 3—5; Asystent Dr. inż. Gołogurski.
- Ćwiczenia w nauce uprawy roślin*, 2 godz. tygodniowo, w czwartki od 3—5; Prof. p. z. Dr. Rogoyski.
- **Projektowanie budynków gospodarskich*, 2 godz. tygodn., w czwartki od 8—10; Inż. Kuhl.

*Tym znakiem oznaczone wykłady są nieobowiązkowe.

WYKAZ ZAKŁADÓW

c. k. Uniwersytetu Jagiellońskiego.

- 1) *Biblioteka*, pod kierunkiem i dozorem Bibliotekarza Dra Fryderyka Papéego, w Collegium Nowodworskiem ul. św. Anny 12, otwartą jest na użytek publiczny codziennie z wyjątkiem dni świątecznych i czwartków od 9—1 przedpołudniem i od 4—7 popołudniu. W sierpniu Biblioteka zamknięta, we wrześniu otwarta tylko w godzinach przedpołudniowych.

Zakłady Wydziału teologicznego.

- 2) *Seminaryum filozofii chrześcijańskiej wraz z biblioteką*, pod kierunkiem i dozorem X. Prof. Dra Gabryla w Collegium novum.
- 3) *Seminaryum historii kościelnej wraz z biblioteką*, pod kierunkiem i dozorem X. Prof. Dra Fijałka, tamże.
- 4) *Seminaryum nauk biblijnych Nowego Testamentu wraz z biblioteką* pod kierunkiem i dozorem X. Prof. Dra Kaczmarczyka tamże.
- 5) *Seminaryum studyum biblijnego Starego Testamentu wraz z biblioteką*, pod kierunkiem i dozorem X. Dra Korzonkiewicza, tamże.
- 6) *Seminaryum prawa kanonicznego wraz z biblioteką*, pod kierunkiem i dozorem X. Prof. Dra Gromnickiego, tamże.
- 7) *Seminaryum teologii moralnej wraz z biblioteką*, pod kierunkiem X. Prof. Dra Mazanka, tamże.

Zakłady Wydziału prawniczego.

- 8) *Seminaryum prawnicze wraz z biblioteką*, pod kierunkiem i dozorem Prof. Dra Krzymuskiego, w Collegium novum.

Zakłady Wydziału lekarskiego.

- 9) *Gabinet i prosektoryum anatomiczne*, pod kierunkiem i dozorem Prof. Dra Kostaneckiego, w zakładzie anatomicznym, ul. Kopernika, 12.

- 10) *Zakład biologiczno-embryologiczny*, pod kierunkiem i dozorem Prof. Dra Godlewskiego iun., ul. św. Jana 20.
- 11) *Zakład fizyologiczny*, pod kierunkiem i dozorem Prof. Dra Cybulskiego, w Collegium medicum.
- 12) *Zakład histologiczny*, pod kierunkiem i dozorem Prof. Dra Maździarskiego, ul. Wielopole Nr. 15.
- 13) *Zakład farmakologiczny*, pod kierunkiem i dozorem Prof. Dra Łazarskiego, tamże.
- 14) *Zakład chemii lekarskiej*, pod kierunkiem i dozorem Prof. Dra Marchlewskiego, ul. Kopernika, 17.
- 15) *Gabinet i prosektoryum patologiczno-anatomiczne*, pod kierunkiem i dozorem Rady Dworu Prof. Dra Browicza, w Collegium medicum.
- 16) *Zakład patologii ogólnej i doświadczalnej*, pod kierunkiem i dozorem Prof. Dra Kleckiego, tamże.
- 17) *Klinika lekarska*, pod kierunkiem i dozorem Prof. Dra Jaworskiego, ul. Kopernika 15.
- 18) *Klinika chirurgiczna*, pod kierunkiem i dozorem Prof. Dra Kadera, ul. Kopernika, 40.
- 19) *Gabinet anatomiczno-chirurgiczny*, pod kierunkiem i dozorem Prof. Dra Kadera, tamże.
- 20) *Klinika okulistyczna*, pod kierunkiem i dozorem Rady Dworu Prof. Dra Wicherkiewicza, ul. Kopernika, 40.
- 21) *Klinika położnicza*, jako też *Klinika chorób kobiet*, pod kierunkiem i dozorem Prof. Dra Rosnera ul. Kopernika, 7.
- 22) *Pracownia położniczo-ginekologiczna*, pod kierunkiem i dozorem Prof. Dra Rosnera, tamże.
- 23) *Klinika chorób dzieci*, pod kierunkiem i dozorem Prof. Dra Lewkowicza, w szpitalu św. Ludwika, ul. Strzelecka, 2.
- 24) *Klinika chorób wenerycznych i skórnych*, pod kierunkiem i dozorem Prof. Dra Reissa, w szpitalu św. Łazarza.
- 25) *Zakład medycyny sądowej*, pod kierunkiem i dozorem Prof. Dra Wachholza, w Collegium medicum.
- 26) *Zakład higieny*, pod kierunkiem i dozorem Prof. O. Bujwida, ul. Lubicz.
- 27) *Zakład weterynaryi*, pod kierunkiem i dozorem Prof. Dra Nowaka, ul. Czysta.
- 28) *Oddział laryngologiczny*, służący jako klinika laryngologiczna, pod kierunkiem i dozorem Prof. Dra Pieniążka, w szpitalu św. Łazarza.

- 29) *Ambulatoryum chorób nerwowych i umysłowych*, pod kierunkiem i dozorem Prof. Dra Piltza, ul. Kopernika 46.
- 30) *Ambulatoryum dentystyczne*, pod kierunkiem i dozorem Prof. Dra Łepkowskiego, Rynek główny, 22.

Zakłady Wydziału filozoficznego.

- 31) *Observatoryum astronomiczne*, pod kierunkiem i dozorem Prof. Dra Rudzkiego, ul. Kopernika, 25.
- 32) *Zakład fizyczny*, pod kierunkiem i dozorem Prof. Dra Smoluchowskiego w Collegium Witkowskiego.
- 33) *Zakład chemiczny I-szy*, pod kierunkiem i dozorem Prof. Dra Olszewskiego, w gmachu chemicznym ul. Jagiellońska 22.
- 34) *Zakład chemiczny II-gi*, pod kierunkiem i dozorem Prof. Dra Dziewońskiego i Prof. Dra Brunera, tamże, oraz w Coll. juridicum, ul. Grodzka 53.
- 35) *Zakład chemii rolniczej*, pod kierunkiem i dozorem Prof. Dra Godlewskiego, w Collegium agronomicum, al. Mickiewicza 17.
- 36) *Zakład mineralogiczny*, pod kierunkiem i dozorem Prof. Dra Morozewicza, w Collegium minus, ul. Gołębia, 11.
- 37) *Gabinet geologiczny*, pod kierunkiem i dozorem Prof. Dra Szajnochy, w Collegium physicum, ul. św. Anny, 6.
- 38) *Ogród botaniczny i pracownia botaniczna*, pod kierunkiem i dozorem Prof. Dra Raciborskiego, ul. Kopernika, 25 i ul. Lubicz 46.
- 39) *Pracownia anatomii i fizjologii roślin*, pod tymczasowym kierunkiem i dozorem Prof. Dra Godlewskiego sen., Collegium agronomicum, al. Mickiewicza 17.
- 40) *Zakład zoologiczny*, pod kierunkiem i dozorem Prof. Dra Siedleckiego, w Collegium physicum, ul. św. Anny, 6.
- 41) *Zakład anatomii porównawczej*, pod kierunkiem i dozorem Prof. Dra Hoyera, tamże.
- 42) *Gabinet połączonych zbiorów historii sztuki i archeologii*, pod zarządem i dozorem Prof. Dra Bienkowskiego i Prof. Dra Mycielskiego, w Collegium novum.
- 43) *Gabinet geograficzny*, pod kierunkiem i dozorem Prof. Dra Szwarzenberg-Czernego, tamże.
- 44) *Zakład hodowli zwierząt*, pod kierunkiem i dozorem Prof. Dra Kleckiego, w Collegium agronomicum, al. Mickiewicza 17.
- 45) *Zakład inżynierii rolniczej*, pod kierunkiem i dozorem Prof. Inż. Sikorskiego, tamże.

- 46) *Zakład nauki hodowli roślin i rolnictwa*, pod kierunkiem i dozorem Prof. Dra Rogoyskiego, tamże.
- 47) *Pole doświadczalne*, pod kierunkiem i dozorem Prof. Dra Rogoyskiego, na Prądniku.
- 48) *Gospodarstwo doświadczalne* (Mydlniki), pod kierunkiem i dozorem Prof. Dra Rogoyskiego.
- 49) *Stacya rolnicza doświadczalna*, pod kierunkiem i dozorem Prof. Dra Jentysa, ul. Łobzowska, 24.
- 50) *Seminaryum matematyczne*, pod kierunkiem Prof. Dra Żorawkiego i Prof. Dra Zaremby, ul. św. Anny, 12.
- 51) *Seminaryum historyczne z pracownią*, pod kierunkiem Prof. Dra Krzyżanowskiego w Collegium novum.
- 52) *Seminaryum i proseminaryum filologiczne*, pod kierunkiem Rady Dworu Prof. Dra Morawskiego i Prof. Dra Sternbacha, ul. św. Anny 12.
- 53) *Seminaryum archeologii klasycznej*, pod kierunkiem Prof. Dra Bieńkowskiego, tamże.
- 54) *Seminaryum filologiczne słowiańskie*, pod kierunkiem Prof. Dra Łosia i Prof. Dra Chrzanowskiego, w Collegium novum.
- 55) *Seminaryum germanistyczne*, pod kierunkiem Prof. Dra Creizenacha. tamże.
- 56) *Seminaryum romańskie*, pod kierunkiem Prof. Dra Strońskiego, tamże.
- 57) *Seminarya filozoficzne*, ul. św. Anny 12, pod kierunkiem Prof. Dra Rubczyńskiego, Prof. Dra Garbowskiego, i Prof. Dra Heinricha.
- 58) *Pracownia psychologii doświadczalnej*, pod kierunkiem i dozorem Prof. Dra Heinricha, ul. Łobzowska 7.
- 59) *Gabinet nauk pomocniczych histor.* (Coll. novum sala nr. 67) pod kierunkiem Prof. Dra St. Krzyżanowskiego.
- 60) *Zakład antropologiczny*, pod kierunkiem i dozorem Prof. Dra Talko-Hryncewicza. Coll. juridicum, Grodzka 53.
- 61) *Pracownia paleontologiczna*, pod kierunkiem i dozorem Prof. Dra Grzybowskiego. Collegium juridicum, Grodzka 53.

UWAGA. Uczniowie mogą w miarę potrzeby korzystać codziennie z wyżej wymienionych zakładów; inne zaś osoby, chcące je zwiedzić, winny się udać w tym względzie do właściwego Przełożonego. Warunki, pod którymi przyjmuje się uczniów do seminaryów, oznaczone są w statutach.

Wykaz wykładów na Wydziale teologicznym
według godzin.

Godziny wykładu		PRZEDMIOTY
od	do	
9		Filozofia: dla I i II roku: Psychologia, w środy i piątki; Prof. p. z. X. Dr. <i>Gabryl</i> .
		Dla I roku: Logika i Noetyka, w poniedziałki i wtorki; <i>Tenże</i> .
		Seminaryum filozoficzne: Lektura Summy św. Tomasza z Akwinu, w czwartki; <i>Tenże</i> .
		Exegesis ewangelii sec. Matthaeum, fer. III; Prof. p. n. X. Dr. <i>Kaczmarczyk</i> .
		Kościół i państwo rzymskie od Konstantyna W., we wtorki; Prof. p. z. X. Dr. <i>Fijałek</i> .
8		Szkolnictwo kościelne w Polsce średniowiecznej, w czwartki i piątki; <i>Tenże</i> .
		Gramatyka języka syryjskiego i aramejskiego, w soboty; Doc. pryw. X. Dr. <i>Gołba</i> .
		De Deo uno et trino, de Deo creatore, de Christo Redemptore, Mariologia, fer. II; Prof. p. z. X. Dr. <i>Sieniatycki</i> .
		Kościół i państwo rzymskie od Konstantyna W., w poniedziałki i środy; Prof. p. z. X. Dr. <i>Fijałek</i> .
		Seminaryum Historii kościelnej: Monumenta Poloniae Vaticana, w soboty; <i>Tenże</i> .
10		Zasady homiletyki z zarysem dziejów kaznodziejstwa polskiego, w poniedziałki i środy; Prof. p. z. X. Dr. <i>Bystrzonowski</i> .
		Liturgika ogólna, we wtorki; <i>Tenże</i> .

Godziny wykładu		PRZEDMIOTY
od	do	
8		Seminarium chrześcijańskich nauk społecznych: Ćwiczenia seminaryjne, w czwartki; Prof. p. z. X. <i>Zimmermann</i> .
		Ex dogmatica fundamentali tractatus: De existentia Dei, de religione, de revelatione, de Traditione et Scriptura sacra, fer. II, III, IV, V et VI; Prof. p. z. X. Dr. <i>Gabryl</i> .
9	10	Hermeneutica sacra, fer. III; Prof. p. n. X. Dr. <i>Kaczmarczyk</i> .
		De Deo uno et trino, de Deo Creatore, de Christo Redemptore, Mariologia, fer. VI; Prof. p. z. X. Dr. <i>Sieniatycki</i> .
10		Normy moralności, w czwartki; Lektor X. Dr. <i>Zegarliński</i> .
		Seminarium homiletyczne, w piątki; Prof. p. z. X. Dr. <i>Bystrzowski</i> .
11		De Deo uno et trino, de Deo creatore, de Christo Redemptore, Mariologia, fer. IV et V; Prof. p. z. X. Dr. <i>Sieniatycki</i> .
		De principiis actuum humanorum, fer. III, VI; Lektor X. Dr. <i>Zegarliński</i> .
10		Wstęp ogólny do Starego Testamentu, w poniedziałki, wtorki, środy i czwartki; Doc. pryw. X. Dr. <i>Korzonkiewicz</i> .
		Dzieje Izraela po niewoli babilońskiej, w piątki; <i>Tenże</i> .
11		Exegesis evangelii sec. Matthaeum, fer. II, VI et Sabb.; Prof. p. n. X. Dr. <i>Kaczmarczyk</i> .
		Eschatologia czyli o rzeczach ostatecznych, w poniedziałki; Prof. p. z. X. Dr. <i>Sieniatycki</i> .
10		De principiis actuum humanorum, sabb.; Lektor X. Dr. <i>Zegarliński</i> .
		Seminarium ex jure canonico, w czwartki Prof. p. z. X. Dr. <i>Gromnicki</i> .
10		Chrześcijańskie nauki społeczne, Część I ogólna, w środy; Prof. p. z. X. <i>Zimmermann</i> .
		De Deo uno et trino, de Deo creatore, de Christo Redemptore, Mariologia, fer. III; Prof. p. z. X. Dr. <i>Sieniatycki</i> .
		Ius canonicum, we wtorki, środy i piątki; Prof. p. z. X. Dr. <i>Gromnicki</i> .

Godziny wykładu		PRZEDMIOTY
od	do	
10		Liturgika ogólna, w soboty; Prof. p. z. X. Dr. <i>Bystrzońowski</i> .
		Psalmy Wulgaty, we wtorki; Doc. pryw. X. Dr. <i>Korzonkiewicz</i> .
		Gramatyka hebrajska, w poniedziałki i piątki; <i>Tenże</i> .
		Seminaryum studyum bibl. Star. Test., w czwartki; <i>Tenże</i> .
		Praktyczne ćwiczenia biblijne, we środy; <i>Tenże</i> .
11	12	Introductio specialis in libros ss. N. T., fer. II, V, VI; Prof. p. n. X. Dr. <i>Kaczmarczyk</i> .
		Seminarium biblicum N. T. Sabb.; <i>Tenże</i> .
		Eschatologia czyli o rzeczach ostatecznych, w czwartki; Prof. p. z. X. Dr. <i>Sieniatycki</i> .
		De principiis actuum humanorum, fer. II, IV; Lektor X. Dr. <i>Zegarliński</i> .
		W semin. teol. moral.: Dysputy i ćwiczenia w dowodzeniu; rozwiązywanie praktycznych wypadków, w soboty; Lektor X. Dr. <i>Zegarliński</i> .
		Ius canonicum, w poniedziałki i czwartki; Prof. p. z. X. Dr. <i>Gromnicki</i> .
		Chrześcijańskie nauki społeczne, Część I ogólna, w piątki; Prof. p. z. X. <i>Zimmermann</i> .
		Chrześcijaństwo a kwestye społeczne w ciągu wieków, w środy; <i>Tenże</i> .

**Wykaz wykładów na Wydziale prawa i administracji
według godzin.**

Godziny wykładu		PRZEDMIOTY
od	do	
8	9	Medycyna sądowa z demonstracyami, w czwartki, piątki i soboty; Prof. p. z. Dr. <i>Wachholz</i> .
9	10	Historia państwa i prawa publicznego austriackiego, codziennie prócz sobót; Prof. p. z. Dr. <i>Ulanowski</i> .
		Historia prawa polskiego, we wtorki, środy, czwartki i piątki; Prof. p. z. Dr. <i>Kutrzeba</i> .
		Prawo polityczne ogólne i austriackie, codziennie prócz poniedziałków; Prof. p. z. Dr. <i>Rostworowski</i> .
		Austriackie ustawodawstwo skarbowe, we wtorki, środy i czwartki; Prof. p. n. Dr. <i>Krzyżanowski</i> .
		Kredyt publiczny, w soboty; <i>Tenże</i> .
10	11	Historia prawa rzymskiego, (Historia źródeł; pojęcia zasadnicze) w poniedziałki, wtorki, środy i czwartki; Prof. p. z. Dr. <i>Wróblewski</i> .
		Początki życia społecznego — (na podstawie porównawczej) w soboty; Prof. p. z. Dr. <i>Estreicher</i> .
		Prawo kościelne, w poniedziałki, środy i piątki; Prof. p. z. Dr. <i>Ulanowski</i> .
		Prawo małżeńskie kościelne i austriackie, we wtorki, czwartki i soboty; <i>Tenże</i> .
		Prawo handlowe, w poniedziałki, wtorki, środy i czwartki; Prof. p. z. Dr. <i>Górski</i> .
		Prawo asekuracyjne, w piątki; <i>Tenże</i> .

Godziny wykładu		PRZEDMIOTY
od	do	
11	12	Teorya ekonomii, codziennie prócz poniedziałków; Prof. p. z. Dr. <i>Czerkawski</i> .
		Encyklopedia prawa, w piątki i soboty; Prof. p. z. Dr. <i>Fierich</i> .
		Rzymskie prawo familijne i spadkowe, w poniedziałki, wtorki, środy i czwartki; Prof. p. z. Dr. <i>Wróblewski</i> .
		Postępowanie sądowo-cywilne, w poniedziałki, wtorki, środy i czwartki; Prof. p. z. Dr. <i>Fierich</i> .
12	1	Austriackie prawo karne, codziennie prócz poniedziałków; Prof. p. z. Dr. <i>Krzymuski</i> .
		Historia prawa niemieckiego, codziennie z wyjątkiem sobót; Prof. p. z. Dr. <i>Estreicher</i> .
		Początki życia społecznego — (na podstawie porównawczej), w soboty; <i>Tenże</i> .
		O zasadniczym ustroju kościoła i o tegoż stosunku do państwa z uwzględnieniem ustawodawstwa austriackiego, we wtorki, środy i czwartki; Prof. p. z. Dr. <i>Brzeziński</i> .
	1 ^{1/2}	Postępowanie sądowo-cywilne, w piątki i soboty; Prof. p. z. Dr. <i>Fierich</i> .
3		Austriackie prawo cywilne, codziennie; Prof. p. z. Dr. <i>Zoll</i> .
3 ^{1/2}		Seminaryum z prawa politycznego i prawa narodów, w czwartki; Prof. p. z. Dr. <i>Rostworowski</i> .
4	5	Kupno handlowe, w piątki i soboty; Prof. p. n. Dr. <i>Spyra</i> .
		Zagadnienie ludności ze stanowiska ekonomicznego, we wtorki i czwartki; Doc. pryw. Dr. <i>Rybarski</i> .
	6	6
Medycyna sądowa z demonstracyami, w soboty; Prof. p. z. Dr. <i>Wachholz</i> .		
Seminaryum z prawa polskiego, we wtorki; Prof. p. z. Dr. <i>Kutrzeba</i> .		
		Ćwiczenia seminaryjne w źródłach prawa kościelnego, w poniedziałki; Prof. p. z. Dr. <i>Brzeziński</i> .

Godziny wykładu		PRZEDMIOTY
od	do	
4 $\frac{1}{2}$		Ćwiczenia z prawa handlowego austriackiego, w środy; Prof. p. n. Dr. <i>Spyra</i> .
5	6	Konstytucje Księstwa warszawskiego z r. 1807 i Królestwa polskiego z r. 1815, w środy; Prof. p. z. Dr. <i>Kutrzeba</i> .
6		Historia socjalizmu, w poniedziałki i soboty; Prof. p. n. Dr. <i>Krzyżanowski</i> .
	7	Teoretyczne podstawy procesu cywilnego, w piątki; Doc. Dr. <i>Dziurzyński</i> .
	7 $\frac{1}{2}$	Encyklopedia wiadomości obywatelskich, na tle ustroju Austrii, w czwartki i piątki; Doc. Dr. <i>Kumaniecki</i> .
		Seminaryum z prawa kościelnego i polskiego, w środy; Prof. p. z. Dr. <i>Ulanowski</i> .
6		Seminaryum z prawa cywilnego austriackiego, w środy; Prof. p. z. Dr. <i>Zoll</i> .
	8	Seminaryum z prawa i procesu karnego, we wtorki; Prof. p. z. Dr. <i>Krzymuski</i> .
		Seminaryum z austriackiego prawa administracyjnego; w soboty; Prof. p. z. Dr. <i>Jaworski</i> .
		Seminaryum ekonomiczno-statystyczne, w czwartki; Prof. p. z. Dr. <i>Czerkawski</i> .
		Nauka administracji, we wtorki i czwartki; Doc. pryw. Dr. <i>Wróblewski</i> .

**Wykaz wykładów na Wydziale lekarskim
według godzin.**

Godziny wykładu		PRZEDMIOTY
od	do	
7 ^{1/2}	8 ^{1/2}	Wykłady higieny. (Epidemiologia i higiena społeczna), codziennie; Prof. p. z. <i>Bujwid</i> .
		Fizjologia człowieka, (Część I), w poniedziałki i wtorki; Prof. p. z. Dr. <i>Cybulski</i> .
	9	Chemia nieorganiczna dla medyków, w środy, czwartki i piątki; Prof. p. z. Dr. <i>Marchlewski</i> .
		Sześciotygodniowy kurs chorób uszu, codziennie; Prof. n. t. Dr. <i>Nowotny</i> .
		O wadach refrakcyi i akomodacyi, w niedziele; Prof. n. t. Dr. <i>Majewski</i> .
8		Klinika medyczna wraz wykładem patologii i terapii szczególnej, codziennie; Prof. p. z. Dr. <i>Jaworski</i> .
		Dyagnostyka chorób układu nerwowego, w soboty; Prof. p. n. Dr. <i>Domański</i> .
		Ćwiczenia dyagnostyczne w chorobach wewnętrznych, w soboty; Doc. pryw. Dr. <i>Latkowski</i> .
		Rozpoznawanie i leczenie chorób chirurgicznych, w soboty; Prof. n. t. Dr. <i>Rutkowski</i> .
		Sześciotygodniowy kurs dentystyki, w poniedziałki i środy; Prof. p. n. Dr. <i>Łepkowski</i> .
	10	Technika dentystyczna, we wtorki; <i>Tenże</i> .
		Klinika chorób skórnych i wenerycznych, we wtorki; Prof. p. z. Dr. <i>Reiss</i> .

Godziny wykładu		PRZEDMIOTY
od	do	
8		Histopatologia i bakterjologia skóry, w soboty; Prof. p. n. Dr. <i>Krzyształowicz</i> .
8 1/2		Klinika chorób skórnych i wenerycznych, w czwartki i piątki; Prof. p. z. Dr. <i>Reiss</i> .
	10	Anatomia opisowa ciała ludzkiego, (Część I), codziennie nie wyłączając sobót; Prof. p. z. Dr. <i>Kostanecki</i> .
		Fizjologia człowieka, (Część I), we środy, czwartki i piątki; Prof. p. z. Dr. <i>Cybulski</i> .
		Ćwiczenia praktyczne z fizjologii, w poniedziałki i wtorki; <i>Tenże</i> .
		Ćwiczenia w histologii patologicznej, w niedziele; Prof. p. n. Dr. <i>Gliński</i> .
9		Ćwiczenia w mikroskopii klinicznej, w soboty; -Prof. n. t. Dr. <i>Mięsowicz</i> .
		Kliniczne wykłady z położnictwa i ginekologii, codziennie; Prof. p. z. Dr. <i>Rosner</i> .
	11	Sześciogodniowy kurs psychiatrii dla kandydatów do egzaminu fizykackiego pp. Doktorów wszech nauk lekarskich, codziennie; Prof. n. t. Dr. <i>Zuławski</i> .
		Histologia szczegółowa, (dla II roku), we środy, czwartki i piątki; Prof. p. z. Dr. <i>Maziarski</i> .
		Farmakologia i katagrafologia, codziennie z wyjątkiem sobót; Prof. p. z. Dr. <i>Łazarski</i> .
		Ćwiczenia w badaniu i leczeniu chorób nosa, gardła, krtani i tchawicy, codziennie; Prof. p. z. Dr. <i>Pieniążek</i> .
		Klinika chorób dziecięcych, codziennie; Prof. p. n. Dr. <i>Lewkowicz</i> .
10		Ćwiczenia w histologii patologicznej, w soboty; Prof. p. n. Dr. <i>Gliński</i> .
		Ambulatoryum kliniczne wraz z ćwiczeniami w pracowniach klinicznych, codziennie; Prof. p. z. Dr. <i>Jaworski</i> .
		Dyagnostyka chirurgiczna, w soboty; Prof. n. t. <i>Bossovski</i> .
	12	Ćwiczenia w badaniu, rozpoznawaniu i leczeniu chorób ginekologicznych, w soboty; Prof. n. t. Dr. <i>Braun</i> .

Godziny wykładu		PRZEDMIOTY
od	do	
		Chemia nieorganiczna dla medyków, w poniedziałki i wtorki; Prof. p. z. Dr. <i>Marchlewski</i> .
	12	Chemia lekarska stosowana, we środy, czwartki i piątki; <i>Tenże</i> .
		Patologia ogólna i doświadczalna, (Część II), codziennie; Prof. p. z. Dr. <i>Klecki</i> .
11		Farmakognozya, codziennie; Doc. pryw. Dr. <i>Koźniowski</i> .
		Ambulatoryjna i stała klinika chirurgiczna łącznie z wykładami z chirurgii ogólnej i szczegółowej, codziennie; Prof. p. z. Dr. <i>Kader</i> .
		Wykłady ogólnej i specjalnej patologii i terapii chorób ocznych z polikliniką okulistyczną, codziennie; c. k. Rada Dworu Prof. p. z. Dr. <i>Wicherkiewicz</i> .
		Embryologia szczegółowa wyższych kręgowców ze szczególnem uwzględnieniem człowieka, we wtorki i piątki; Prof. p. z. Dr. <i>Godlewski</i> .
		Rozród i dziedziczność, (Publicum), we czwartki; <i>Tenże</i> .
	1	Pasorzyty człowieka, w środy; <i>Tenże</i> .
		Histologia ogólna, (dla I roku), w poniedziałki i wtorki; Prof. p. z. Dr. <i>Maziarski</i> .
		Anatomia patologiczna, w piątki; c. k. Rada Dworu Prof. p. z. Dr. <i>Browicz</i> .
		Ćwiczenia w sekcjach patologicznych, w poniedziałki i środy; Prof. p. z. Dr. <i>Ciechanowski</i> .
		Wykłady o złamaniach i zwicnięciach, w soboty; Doc. pryw. Dr. <i>Radliński</i> .
		Ogólna neuropatologia, (Część II), w środy; Prof. p. z. Dr. <i>Piltz</i> .
12		Anatomia patologiczna, we wtorki i czwartki; c. k. Rada Dworu Prof. p. z. Dr. <i>Browicz</i> .
	2	Ćwiczenia w sekcjach sądowo-lekarskich, w soboty; Prof. p. n. Dr. <i>Horoszkiewicz</i> .

Godziny wykładu		PRZEDMIOTY
od	do	
1	2	Ćwiczenia w sekcjach patologicznych, w piątki; Prof. p. z. Dr. <i>Ciechanowski</i> .
		O sposobach badania narządu wzrokowego, (publicum), we wtorki; c. k. Radea Dworu Prof. p. z. Dr. <i>Wicherkiewicz</i> .
2 ¹ / ₂	5	Klinika chorób nerwowych i umysłowych, we wtorki i czwartki; Prof. p. z. Dr. <i>Piltz</i> .
3	4	Ambulatoryum kliniczne wraz z ćwiczeniami w pracowniach klinicznych, codziennie; Prof. p. z. Dr. <i>Jaworski</i> .
	5	Chirurgia ogólna i ortopedyczna, w soboty; Prof. n. t. Dr. <i>Chlumsky</i> .
		Ćwiczenia z mikrobiologii i higieny, w poniedziałki i środy; Prof. p. z. <i>Bujwid</i> .
		Bakteryologia, wykłady teoretyczne wraz z ćwiczeniami praktycznymi, we wtorki; Doc. pryw. Dr. <i>Droba</i> .
	6	Ćwiczenia anatomiczne, codziennie nie wyłączając sobót; Prof. p. z. Dr. <i>Kostanecki</i> .
	7	Praktyczne zajęcia chemiczne, grupa I, w poniedziałki; Prof. p. z. Dr. <i>Marchlewski</i> .
		Praktyczne zajęcia chemiczne dla grupy II i III, w środy i piątki; Dr. <i>Robel</i> i Dr. <i>Malarski</i> .
4	5	O badaniu lic sądowo-lekarskich, we wtorki i czwartki; Prof. p. n. Dr. <i>Horoszkiewicz</i> .
	6	Ćwiczenia w badaniu krtani, tchawicy, gardła i nosa nie okazujących zbroczeń, obok anatomii topograficznej i fizjologii tychże, w soboty; Prof. n. t. Dr. <i>Baurowicz</i> .
		Medycyna sądowa, w poniedziałki i środy; Prof. p. z. Dr. <i>Wachholz</i> .
4 ¹ / ₂	6	Ćwiczenia kliniczne na salach chorych, codziennie; Prof. p. z. Dr. <i>Jaworski</i> .
5	6	Medycyna sądowa, we wtorki; Prof. p. z. Dr. <i>Wachholz</i> .
		Ćwiczenia embryologiczne, w piątki; Prof. p. z. Dr. <i>Godlewski</i> .
6	7	Chemia fizykalna w biologii, we wtorki i czwartki; Doc. pryw. Dr. <i>Seńkowski</i> .

Godziny wykładu		PRZEDMIOTY
od	do	
6	7	Wykłady balneologii, we wtorki i czwartki; Doc. pryw. Dr. <i>Latkowski</i> .
		Ćwiczenia w badaniu narządu słuchowego prawidłowego, obok anatomii topograficznej i fizjologii tegoż, w soboty; Prof. n. t. Dr. <i>Baurowicz</i> :
		Kurs masażu, codziennie; Prof. n. t. Dr. <i>Chlumsky</i> .
	8	O wadach refrakcyi i akomodacyi, we wtorki i piątki; Prof. n. t. Dr. <i>Majewski</i> .
		Ćwiczenia praktyczne w badaniu i rozpoznawaniu chorób umysłowych, w poniedziałki i środy; Doc. pryw. Dr. <i>Mazurkiewicz</i> .
		Ćwiczenia w chemii klinicznej, w piątki; Doc. pryw. Dr. <i>Latkowski</i> .
	8	Wykład o operacyach położniczych wraz z ćwiczeniami na balwanach, w poniedziałki; Prof. n. t. Dr. <i>Dobrowolski</i> .
		Fizjologia ciąży, porodu i pòłogu, we czwartki; <i>Tenże</i> .
Ćwiczenia w badaniu fizycznym chorych, w czwartki; Prof. n. t. Dr. <i>Mięsowicz</i> .		
7	9	Dysmurgia z ćwiczeniami praktycznymi, w piątki; Doc. pryw. Dr. <i>Radliński</i> .

**Wykaz wykładów na Wydziale filozoficznym
według godzin.**

Godziny wykładu		PRZEDMIOTY
od	do	
7 ¹ / ₂	9 ¹ / ₂	Seminarjum filozoficzne, we wtorki; Prof. p. z. Dr. <i>Rubczyński</i> .
		Filozofia Marka Tulliusza Cyncerona, w poniedziałki i czwartki; Prof. hon. X. Dr. <i>Pawlicki</i> .
		Życie prywatne w wiekach średnich, w poniedziałki, wtorki, środy i czwartki; Prof. p. n. Dr. <i>Ptaśnik</i> .
		O prawach głosowych, w soboty; Doc. pryw. Dr. <i>Rudnicki</i> .
		Kursoryczna lektura Platona, w soboty; Prof. p. z. Dr. <i>Sternbach</i> .
		Starożytny dramat satyrowy i objaśnianie Sofoklesa »Ichneutai«, w poniedziałki, wtorki i środy; Doc. pryw. Dr. <i>Sajdak</i> .
		Zródła do historii literatury polskiej XIX wieku, w środy; Prof. p. z. <i>Chrzanowski</i> .
	9	Cwiczenia metodologiczne, w piątki; <i>Tenże</i> .
8		Ogólne zasady analizy matematycznej, w poniedziałki, środy i piątki; Prof. p. z. Dr. <i>Zaremba</i> .
		Teorya liczb, we wtorki i czwartki; Prof. p. z. Dr. <i>Sleszyński</i> .
		Mineralogia, część I, w poniedziałki, wtorki, środy i czwartki; Prof. p. z. Dr. <i>Morozewicz</i> .
		Geologia ogólna dla rolników, w poniedziałki; Doc. pryw. Dr. <i>Wójcik</i> .

Godziny wykładu		PRZEDMIOTY
od	do	
8	9	Zoologia ogólna i systematyczna, w piątki; Prof. p. z. Dr. <i>Siedlecki</i> .
	10	Dyplomatyka polska, w soboty; Prof. p. z. Dr. <i>Krzyżanowski</i> .
		Ćwiczenia z zakresu historii kultury w Polsce, w piątki; Prof. p. n. Dr. <i>Ptaśnik</i> .
		W seminaryum matematycznym dodatkowe rozdziały i ćwiczenia z zakresu geometrii różniczkowej, w soboty; Prof. p. z. Dr. <i>Zorawski</i> .
		Wstęp do analizy, w soboty; Doc. pryw. Dr. <i>Hoborski</i> .
12	Metoda dmuchawkowa, w piątki; Prof. p. z. Dr. <i>Morozenicz</i> .	
	Ćwiczenia antropometryczne, w soboty; Prof. p. z. Dr. <i>Talko-Hryncewicz</i> .	
10	Poezya augustowska, w poniedziałki, wtorki i środy; c. k. Radea Dworu Prof. p. z. Dr. <i>Morawski</i> .	
	Lektura »In Memoriam« Tennysona, w soboty; Prof. p. n. Dr. <i>Dybowski</i> .	
	Historyczna glosownia francuska i prowensalska, w poniedziałki, wtorki i środy; Prof. p. n. Dr. <i>Stroński</i> .	
	Epopeja starofrancuska, w czwartki i piątki; <i>Tenże</i> .	
	Wstęp do geometrii analitycznej, w poniedziałki, środy i piątki; Prof. p. z. Dr. <i>Zorawski</i> .	
	O krzywych i powierzchniach stopnia 2-go, we wtorki i czwartki; <i>Tenże</i> .	
	Teoria całek równań fizyki, w poniedziałki i piątki; Prof. p. z. Dr. <i>Zaremba</i> .	
9	Teoria wyznaczników, we wtorki i czwartki; Prof. p. z. Dr. <i>Sleszyński</i> .	
	Teoria liczb, we środy; <i>Tenże</i> .	
	Chemia organiczna, część II, w poniedziałki, wtorki i środy; Prof. p. z. Dr. <i>Dziwoński</i> .	

Godziny wykładu		PRZEDMIOTY
od	do	
9	10	Chemia techniczna, (Dział połączeń organicznych), w czwartki i piątki; <i>Tenże.</i>
		Chemia fizyczna, w poniedziałki, środy i piątki; Prof. p. n. Dr. <i>Bruner.</i>
		Fizjologia roślin, w poniedziałki, wtorki, środy i czwartki; Prof. p. z. Dr. <i>Godlewski.</i>
		Zoologia ogólna i systematyczna, w poniedziałki, wtorki, środy i czwartki; Prof. p. z. Dr. <i>Siedlecki.</i>
	11	Anatomia porównawcza zmysłów, we czwartki i piątki; Prof. p. z. Dr. <i>Hoyer.</i>
		Seminaryum greckie: Aischylosa Agamemnon, w soboty; Prof. p. z. Dr. <i>Sternbach.</i>
	1	Ćwiczenia anatomiczne, w soboty; Prof. p. z. Dr. <i>Hoyer.</i>
		Ćwiczenia w pracowni fizycznej, w soboty; Prof. p. z. Dr. <i>Smoluchowski.</i>
		Ćwiczenia botaniczne dla początkujących, w piątki; Prof. p. z. Dr. <i>Raciborski.</i>
		Ogólna geografia handlowa, w czwartki i piątki; c. k. Rada Dworu Prof. p. z. Dr. <i>Sewarcenberg-Czerny.</i>
10	11	Wstęp do nauk historycznych (Proseminaryum historyczne), w poniedziałki i soboty; Prof. p. n. Dr. <i>Płaśnik.</i>
		Kultura Słowian na schyłku czasów przedhistorycznych w świetle wykopalisk, we wtorki i czwartki; Prof. p. n. Dr. <i>Demetrickiewicz.</i>
		Metryka grecka, w poniedziałki, wtorki, środy i czwartki; Prof. p. z. Dr. <i>Sternbach.</i>
	11	Towarzysze Mickiewicza, w czwartki i piątki; Prof. p. z. Dr. <i>Windakiewicz.</i>
		Geofizyka, codziennie prócz sobót; Prof. p. z. Dr. <i>Rudzki.</i>
		Fizyka doświadczalna, w poniedziałki, wtorki, środy, czwartki i piątki; Prof. p. z. Dr. <i>Smoluchowski.</i>
		Chemia biologiczna, w poniedziałki i wtorki; Doc. pryw. Dr. <i>Rogoziński.</i>

Godziny wykładu		PRZEDMIOTY
od	do	
		Fizjologia zwierząt domowych, w czwartki i piątki; <i>Tenże.</i>
	11	Antropologia, w poniedziałki, środy i piątki; Prof. p. n. Dr. <i>Talko-Hryncewicz.</i>
10		Antropometrya, we wtorki i czwartki; <i>Tenże.</i>
		Cwiczenia archeologiczne dla początkujących, w soboty; Prof. p. z. Dr. <i>Bieńkowski.</i>
		Ćwiczenia zoologiczne, w soboty; Prof. p. z. Dr. <i>Siedlecki.</i>
		Materyalizm (historja i krytyka), w piątki; Prof. p. z. Dr. <i>Garbowski.</i>
		Rozbiór źródeł i literatury do dziejów wychowania i szkół polskich XVI wieku, w soboty; Doc. pryw. Dr. <i>Karbowiak.</i>
		Historja rzeźby greckiej w VI i V wieku przed Chr., we wtorki, środy i czwartki; Prof. p. z. Dr. <i>Bieńkowski.</i>
11	12	Seminaryum archeologiczne dla starszych; Opis tarczy Achillesa wedle Homera, w poniedziałki i piątki; <i>Tenże.</i>
		Jan Seb. Bach, we wtorki i środy; Doc. pryw. Dr. <i>Jachimecki.</i>
		Historja form muzycznych, w czwartki i piątki; <i>Tenże.</i>
		Wybrane miejsca z historii języka polskiego, w poniedziałki, wtorki i środy; Prof. p. z. Dr. <i>Łoś.</i>
		Gramatyka starosłowiańska, w czwartki i piątki; <i>Tenże.</i>
		Teorya elektryczności i magnetyzmu, w poniedziałki, wtorki, środy, czwartki i piątki; Prof. p. z. Dr. <i>Natanson.</i>
		Chemia nieorganiczna, codziennie prócz sobót; Prof. p. z. Dr. <i>Olszewski.</i>
		Zasady geologii (dla przyrodników i geografów), w poniedziałki, wtorki, środy i czwartki; Prof. p. z. Dr. <i>Szajnocha.</i>
	1	Seminaryum słowiańskie, w soboty; Prof. p. z. Dr. <i>Łoś.</i>

Godziny wykładu		PRZEDMIOTY
od	do	
12	1	Dzieje filozofii dokoła przełomu od wieków średnich ku nowszym, w poniedziałki, środy, piątki i soboty; Prof. p. z. Dr. <i>Rubczyński</i> .
		Teorya poznania, w poniedziałki i wtorki: Prof. p. z. Dr. <i>Heinrich</i> .
		Zasady wychowania i nauczania, w poniedziałki, środy i soboty; Doc. pryw. Dr. <i>Karbowiak</i> .
		Dzieje sztuki XVIII wieku, w poniedziałki, wtorki, środy, czwartki i piątki; Doc. pryw. Dr. <i>Pagaczewski</i> .
		Epoka bronzowa w Europie, w soboty; Prof. p. n. Dr. <i>Demetrykiewicz</i> .
		Pomiary elektryczne (dla fizyków i chemików), we wtorki i czwartki; Doc. pryw. Dr. <i>Loria</i> .
		Mineralogia fizyczna, w poniedziałki, wtorki i środy; Doc. pryw. Dr. <i>Kreutz</i> .
		Geologia ogólna dla rolników, w soboty; Doc. pryw. Dr. <i>Wójcik</i> .
		Anatomia porównawcza i histologia zwierząt domowych, w poniedziałki, wtorki i środy; Prof. p. z. Dr. <i>Hoyer</i> .
		Embryologia szczegółowa wyższych kręgowców i człowieka, we wtorki i piątki; Prof. p. z. Dr. <i>Godlewski</i> (jun.).
		Rozród i dziedziczność (publicum), w czwartki; <i>Tenże</i> .
Komedya rzymska, w poniedziałki, wtorki i środy; Dr. <i>Przychocki</i> .		
1½	Teorya poznania, w środy i czwartki; Prof. p. z. Dr. <i>Heinrich</i> .	
2	3	Kurs elementarny języka angielskiego, we wtorki i piątki; Lektor <i>Dzienicki</i> .
		Ćwiczenia ustne i piśmienne, w środy i soboty; <i>Tenże</i> .
		Tłumaczenie i objaśnianie autorów klasycznych, w poniedziałki i czwartki; <i>Tenże</i> .
		Nauka praktyczna zasad ogólnych języka francuskiego, w poniedziałki, środy i czwartki; Lektor <i>Rongier</i> .

Godziny wykładu		PRZEDMIOTY
od	do	
2	3	Ćwiczenia gramatyczne, we wtorki; <i>Tenże</i> .
		Ćwiczenia konwersacyjne, Gallicyzmy, w piątki; <i>Tenże</i> .
		Czytanie i objaśnienie autorów klasycznych, w soboty; <i>Tenże</i> .
		Kurs praktyczny języka włoskiego dla początkujących, w środy i soboty; Lektor <i>Giannini</i> .
		Kurs praktyczny języka włoskiego dla starszych, w poniedziałki i czwartki; <i>Tenże</i> .
		Antropogeografia Polski III, we wtorki; Doc. pryw. Dr. <i>Sawicki</i> .
		Nauka o krasach i speleologia, w piątki; <i>Tenże</i> .
		Konwersatorium geograficzne, (publicum), w środy; <i>Tenże</i> .
		Seminaryum historyczne, w środy; Prof. p. n. Dr. <i>Sobieski</i> .
		Austria i Francya w dobie wielkiej rewolucyi, (część I), (1789—1799), w poniedziałki, wtorki, środy i czwartki; Prof. p. z. Dr. <i>Tokarz</i> .
3	4	Powstanie Kóściuszkowskie, (publicum), w soboty; <i>Tenże</i> .
		Architektura i rzeźba w epoce romantyzmu, w poniedziałki i wtorki; Prof. p. z. Dr. hr. <i>Mycielski</i> .
		Kobieta w kulturze i sztuce Włoch w epoce Renesansu, w środy i czwartki; <i>Tenże</i> .
		Ćwiczenia praktyczne w źródłach i seminaryum historii sztuki, w piątki; <i>Tenże</i> .
		Przegląd języków i szczepów indoeuropejskich, w poniedziałki, wtorki i środy; Prof. p. z. Dr. <i>Rozwadowski</i> .
		Literatura angielska w epoce królowej Wiktoryi, w poniedziałki, wtorki i środy; Prof. p. n. Dr. <i>Dyboski</i> .
		Écrivains contemporains, w poniedziałki i środy; Lektor <i>Rongier</i> .

Godziny wykładu		PRZEDMIOTY	
od	do		
3	4	Teoria krzywych algebraicznych płaskich, we wtorki i środy; Dr. <i>Rosenblatt</i> .	
		Paleontologia systematyczna, w czwartki, piątki i soboty; Prof. p. n. Dr. <i>Grzybowski</i> .	
	5	Konwersatoryum z zakresu historii nauk ścisłych, w soboty; Prof. p. n. Dr. <i>Birkenmajer</i> .	
		Ćwiczenia i demonstracje geologiczne dla rolników, w poniedziałki; Doc. pryw. Dr. <i>Wójcik</i> .	
	6	Ćwiczenia chemiczne dla chemików i farmaceutów, codziennie prócz sobót; Prof. p. z. Dr. <i>Olszewski</i> .	
		Ćwiczenia chemiczne dla przyrodników, w poniedziałki, wtorki i środy; <i>Tenże</i> .	
		Ćwiczenia chemiczne dla farmaceutów, codziennie; Prof. p. n. Dr. <i>Bruner</i> .	
		Ćwiczenia chemiczne dla chemików i przyrodników, codziennie; <i>Tenże</i> .	
		Pracownia mineralogiczna (dla starszych), codziennie prócz sobót; Prof. p. z. Dr. <i>Morozenicz</i> .	
		Ćwiczenia chemiczno-rolnicze, w poniedziałki, wtorki i środy; Prof. p. z. Dr. <i>Godlewski</i> .	
	4	5	Materyalizm (historia i krytyka), w środy i czwartki; Prof. p. z. Dr. <i>Garbowski</i> .
			Filozofia sztuki i teoria sztuk poszczególnych, we wtorki i piątki; Doc. pryw. Dr. <i>Sobeski</i> .
Rozwój immunitetu średniowiecznego, we wtorki, czwartki i piątki; Prof. p. z. Dr. <i>Krzyżanowski</i> .			
Epoka bronzowa w Europie, w poniedziałki; Prof. p. n. Dr. <i>Demetrykiewicz</i> .			
Wstęp do językoznawstwa indoeuropejskiego, w poniedziałki; Prof. p. z. Dr. <i>Rozwadowski</i> .			
Literatura unicko-prawosławna XVII wieku, w poniedziałki; Prof. p. n. Dr. <i>Grabowski</i> .			
Krytyka literacka za romantyzmu (1818--1848), we wtorki, środy i czwartki; <i>Tenże</i> .			

Godziny wykładu		PRZEDMIOTY
od	do	
		Stanisław Wyspiański, w piątki; <i>Tenże</i> .
		Wstęp do filologii słowiańskiej, w poniedziałki, wtorki i środy; Prof. p. n. Dr. <i>Nitsch</i> .
		Gramatyka języka czeskiego (i słowackiego), w czwartki i piątki; <i>Tenże</i> .
		Literatura angielska w epoce królowej Wiktoryi, w czwartki i piątki; Prof. p. n. Dr. <i>Dyboski</i> .
	5	Dzieje fizyki w starożytności i w średnich wiekach, w czwartki i piątki; Prof. p. n. Dr. <i>Birkenmajer</i> .
		Patologia roślin, w środy; Prof. p. z. Dr. <i>Raciĳorski</i> .
		Kurs harmonii analitycznej i syntetycznej, w środy; Doc. pryw. Dr. <i>Jachimecki</i> .
	4	W seminaryum filologicznem: Petroniusa Laturae, w poniedziałki; c. k. Radea Dworu Prof. p. z. Dr. <i>Morawski</i> .
		Ćwiczenia seminaryjne, w soboty; Prof. p. z. <i>Chrzanowski</i> .
		Seminaryum romańskie: teksty starofrancuskie, w poniedziałki; Prof. p. n. Dr. <i>Stroński</i> .
		Seminaryum matematyczne, w poniedziałki; Prof. p. z. Dr. <i>Żorawski</i> .
		Seminaryum matematyczne: Ćwiczenia z geometryi analitycznej w przestrzeni, we wtorki; <i>Tenże</i> .
		Artur Schopenhauer, w poniedziałki i wtorki; Prof. p. z. Dr. <i>Garbowski</i> .
	6	Historya gospodarcza średniowieczna, w poniedziałki, wtorki i środy; Prof. p. n. Dr. <i>Bujak</i> .
	5	Źródła do historyi gospodarczej wraz z ćwiczeniami, w piątki; <i>Tenże</i> .
		Romantyzm, jego poprzednicy i jego charakterystyka, w środy, czwartki i piątki; Prof. p. z. <i>Chrzanowski</i> .
		Nauki matematyczne u Arabów, Żydów, Hindów i u innych ludów wschodnich, w czwartki; Prof. p. n. D. <i>Birkenmajer</i> .

Godziny wykładu		PRZEDMIOTY
od	do	
5		Dynamika punktu, w piątki; <i>Tenże</i> .
	6	Budowa geologiczna Europy północnej i wschodniej, w środy; Prof. p. z. Dr. <i>Szajnocha</i> .
		Botanika ogólna, we wtorki, środy, czwartki i piątki; Prof. p. z. Dr. <i>Raciborski</i> .
		Mięczaki, (publicum), w czwartki; Prof. p. z. Dr. <i>Siedlecki</i> .
		Źródła do historii gospodarczej wraz z ćwiczeniami, w soboty; Prof. p. n. Dr. <i>Bujak</i> .
		Logika matematyczna, w soboty; Prof. p. z. Dr. <i>Sleszyński</i> .
		Ćwiczenia embryologiczne, w piątki; Prof. p. z. Dr. <i>Godlewski</i> .
		Ćwiczenia geograficzne, we wtorki; c. k. Rada Dworu Prof. p. z. Dr. <i>Szwarcenberg-Czerny</i> .
		Dzieje reformacji, w czwartki, piątki i soboty; Prof. p. n. Dr. <i>Sobieski</i> .
7		Dzieje reformacji w Polsce, w poniedziałki i wtorki; <i>Tenże</i> .
		Romantyzm filozofii wieku XIX, w poniedziałki i wtorki; Prof. p. n. Dr. <i>Zdziechowski</i> .
		Wstęp do analizy, w poniedziałki, środy i piątki; Doc. pryw. Dr. <i>Hoborski</i> .
		Konwersatorium fizyczne, w poniedziałki; Prof. p. z. Dr. <i>Smoluchowski</i> .
		Metody chemii organicznej, we czwartki; Doc. pryw. Dr. <i>Lampe</i> .
		Historyczny szkic rozwoju poglądów chemicznych, w piątki; <i>Tenże</i> .
		Konwersatorium botaniczne, w czwartki; Prof. p. z. Dr. <i>Raciborski</i> .
6	7 ¹ / ₂	Encyklopedia wiadomości obywatelskich na tle ustroju Austrii, w czwartki i piątki; Doc. Dr. <i>Kumaniecki</i> .

Godziny wykładu		PRZEDMIOTY
od	do	
		Seminaryum filozoficzne, w piątki; Prof. p. z. Dr. <i>Garbowski</i> .
		Seminaryum filozoficzne (dla starszych), w poniedziałki; Prof. p. z. Dr. <i>Heinrich</i> .
		Seminaryum historyczne, w środy; Prof. p. z. Dr. <i>Krzyżanowski</i> .
		Ćwiczenia historyczne, w poniedziałki; Prof. p. z. Dr. <i>Tokarz</i> .
6		Seminaryum slawistyczne III: Moliere w Polsce, w piątki; Prof. p. z. Dr. <i>Windakiewicz</i> .
	8	Ćwiczenia ustne w konwersacyi niemieckiej, we wtorki; Lektor <i>Ippoldt</i> .
		Ćwiczenia piśmienne w użyciu języka niemieckiego, w czwartki; <i>Tenże</i> .
		Elementarna nauka języka ruskiego, w poniedziałki; Lektor <i>Łepki</i> .
		Z dziejów nowszej estetyki, (publicum), w środy; Prof. p. z. Dr. <i>Rubczyński</i> .
		Zamki i pałace w dawnej Polsce, w środy; Prof. p. n. Dr. <i>Kopera</i> .
7		O prawach głosowych, w poniedziałki; Doc. pryw. Dr. <i>Rudnicki</i> .
		Wykłady matematyki dla przyrodników, codziennie prócz sobót; Prof. p. z. Dr. <i>Zorawski</i> .
	9	Konwersatoryum filozoficzne, w poniedziałki; Doc. pryw. Dr. <i>Sobeski</i> .
8	9 ¹ / ₂	Szkoły średnie w Europie i Ameryce w związku z ostatnim okresem dziejów wychowania, we wtorki i czwartki; Doc. pryw. Dr. <i>Kulczyński</i> .
	10	Konwersatoryum pedagogiczne, w piątki; <i>Tenże</i> .



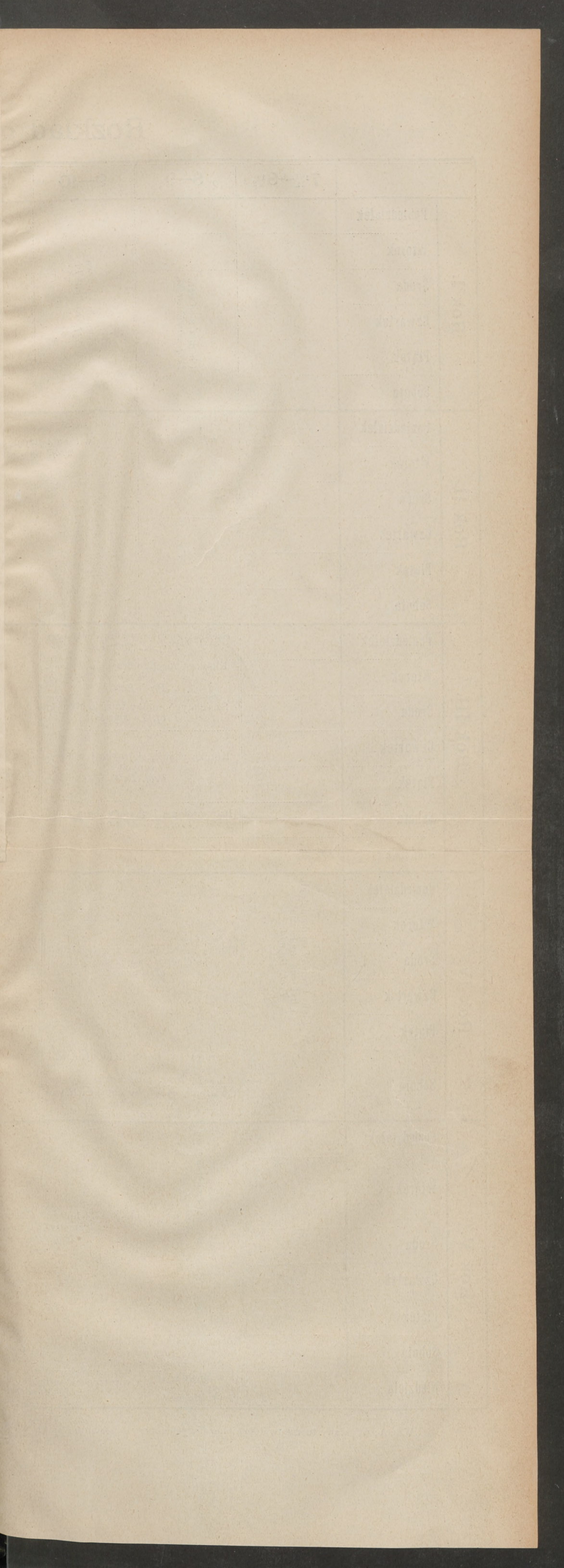

Rozkład godzin wykładów i ćwiczeń na wydziale lekarskim.

		7 ^{1/2} —8 ^{1/2}	8—9	9—10	10—11	11—12	12—1	1—2	2—3	3—4	4—5	5—6	6—7	7—8	8—9		
Rok I.	Poniedziałek					Chemia nieorganiczna <i>Prof. Marchlewski.</i>	Histologia ogólna <i>Prof. Maziariski.</i>										
	Wtorek																
	Środa																
	Czwartek		Chemia nieorganiczna <i>Prof. Marchlewski.</i>		Anatomia opisowa <i>Prof. Kostanecki.</i>	Fizyka <i>Prof. Smoluchowski.</i>		Pasorzyty człowieka <i>Prof. Godlewski.</i>				Ćwiczenia anatomiczne <i>Prof. Kostanecki.</i>					
	Piątek																
	Sobota																
Rok II.	Poniedziałek		Fizjologia człowieka <i>Prof. Cybulski.</i>	Ćwiczenia fizjologiczne <i>Prof. Cybulski.</i>								Ćwiczenia anatom. <i>Prof. Kostanecki.</i> Ćwiczenia chem. I grupa <i>Prof. Marchlewski.</i>					
	Wtorek											Ćwiczenia anatomiczne <i>Prof. Kostanecki.</i>	Chemia fizykalna w biologii <i>Doc. Senikowski.</i>				
	Środa											Ćwiczenia anatomiczne <i>Prof. Kostanecki.</i> Ćwiczenia chem. II grupa <i>Dr. Robel i Dr. Malarski.</i>	Chemia fizykalna w biologii <i>Doc. Senikowski.</i>				
	Czwartek			Fizjologia człowieka <i>Prof. Cybulski.</i>		Histologia szczeg. <i>Prof. Maziariski.</i>	Chemia lekarska <i>Prof. Marchlewski.</i>	Embryologia szczegółowa <i>Prof. Godlewski.</i>				Ćwiczenia anatomiczne <i>Prof. Kostanecki.</i>	Chemia fizykalna w biologii <i>Doc. Senikowski.</i>				
	Piątek											Ćwiczenia anatomiczne <i>Prof. Kostanecki.</i> Ćwiczenia chem. III grupa <i>Dr. Robel i Dr. Malarski.</i>					
	Sobota											Ćwiczenia anatomiczne <i>Prof. Kostanecki.</i>					
Rok III.	Poniedziałek		Sześciotygodniowy kurs dentystyki <i>Prof. Lepkowski.</i>					Ćwic. w sekcjach patologicznych <i>Prof. Ciechanowski.</i>									
	Wtorek		Klinika chorób skórnych i wenerycznych <i>Prof. Reiss.</i>					Anatomia patologiczna <i>Prof. Browicz.</i>									
	Środa		Sześciotygodniowy kurs dentystyki <i>Prof. Lepkowski.</i>					Ćwic. w sekcjach patologicznych <i>Prof. Ciechanowski.</i>									
	Czwartek		Klinika chorób skórnych i wenerycznych <i>Prof. Reiss.</i>		Farmakologia <i>Prof. Lazarski.</i>	Patologia ogólna i doświadczalna <i>Prof. Klecki.</i>		Anatomia patologiczna <i>Prof. Browicz.</i>						Ćwiczenia w badaniu fizycznym chorych <i>Prof. Mięsiowicz.</i>			
	Piątek							Anatomia patologiczna <i>Prof. Browicz.</i>	Ćwic. w sekcjach patologicznych <i>Prof. Ciechanowski.</i>					Ćwiczenia w chemii klinicznej <i>Doc. Latkowski.</i>			
	Sobota		Histopatologia i bakteryologia skóry <i>Prof. Krzyształowicz.</i>	Ćwiczenia w histologii patologicznej <i>Prof. Gliński.</i>				O złamaniach i zwichnięciach <i>Doc. Radliński.</i>									
	Niedziela			Ćwiczenia w histologii patologicznej <i>Prof. Gliński.</i>													
Rok IV.	Poniedziałek									Ćwiczenia z mikrobiologii i higieny <i>Prof. Bujwid.</i>			Ćwic. w bad. i rozp. chorób umysł. <i>Doc. Mazurkiewicz.</i>				
	Wtorek									Klinika chorób nerwowych i umysłowych <i>Prof. Piltz.</i>			Wykłady balneologii <i>Doc. Latkowski.</i>			Kurs masażu <i>Prof. Chlumsky.</i>	
	Środa	Wykłady higieny epidemiologii i higieny społecznej <i>Prof. Bujwid.</i>	Klinika medyczna wraz z wykładem patologii i terapii szczegół. <i>Prof. Jaworski.</i>		Klinika chorób dziecięcych <i>Prof. Lewkowicz.</i> Ćwiczenia w badaniu i leczeniu nosa, gardła, krtani i tchawicy <i>Prof. Piętiągłok.</i>	Ambulatoryjna i stała klinika chirurgiczna łącznie z wykładami chirurgii ogólnej i szczegółowej <i>Prof. Kader.</i>				Ćwiczenia z mikrobiologii i higieny <i>Prof. Bujwid.</i>		Ćwiczenia kliniczne <i>Prof. Jaworski.</i>	Ćwic. w bad. i rozp. chorób umysł. <i>Doc. Mazurkiewicz.</i>				
	Czwartek									Klinika chorób nerwowych i umysłowych <i>Prof. Piltz.</i>			Wykłady balneologii <i>Doc. Latkowski.</i>				
	Piątek															Desmurgia z ćwiczeniami prakt. <i>Doc. Radliński.</i>	
	Sobota		Dyagnostyka chorób układu nerwowego <i>Prof. Domański.</i>		Dyagnostyka chirurgiczna <i>Prof. Bossowski.</i>		O złamaniach i zwichnięciach <i>Doc. Radliński.</i>		Chirurgia ogólna i ortopedyczna <i>Prof. Chlumsky.</i>	Chirurgia ogólna i ortopedyczna <i>Prof. Chlumsky.</i>	Chirurgia ogólna i ortopedyczna <i>Prof. Chlumsky.</i>	Ćwiczenia w badaniu krtani i nosa <i>Prof. Baurowicz.</i>					
Rok V.	Poniedziałek										Medycyna sądowa <i>Prof. Wachholz.</i>		Wykład o operacjach położniczych wraz z ćwiczeniami na balwanach <i>Prof. Dobrowolski.</i>				
	Wtorek										Bakteriologia <i>Doc. Droba.</i>	Medycyna sądowa <i>Prof. Wachholz.</i>	O wadach refrakcji i akomodacji <i>Prof. Majewski.</i>				
	Środa										O badaniu lic sądowo-lekarskim <i>Prof. Horoszkiewicz.</i>						
	Czwartek										Medycyna sądowa <i>Prof. Wachholz.</i>		Fizjologia ciąży, porodu i pólgu <i>Prof. Dobrowolski.</i>				
	Piątek										O badaniu lic sądowo-lekarskim <i>Prof. Horoszkiewicz.</i>						
	Sobota		Rozpoznawanie i leczenie chorób chirurgicznych <i>Prof. Rutkowski.</i>	Ćwiczenia w badaniu, rozpoznawaniu i leczeniu chorób ginekologicznych <i>Prof. Braun.</i>			Ćwiczenia w sekcjach sądowo-lekarskich <i>Prof. Horoszkiewicz.</i>							O wadach refrakcji i akomodacji <i>Prof. Majewski.</i>			Ćwic. w badaniu narządu słuchow. <i>Prof. Baurowicz.</i>
	Niedziela		O wadach w refrakcji i akomod. <i>Prof. Majewski.</i>	Ćwiczenia w mikroskopii klinicznej <i>Prof. Mięsiowicz.</i>			Ćwiczenia w sekcjach sądowo-lekarskich <i>Prof. Horoszkiewicz.</i>										

UWAGA: Wykłady tu niewidoczne a wymienione w głównym spisie wykładów odbywać się będą w dniach i godzinach później oznaczonych.

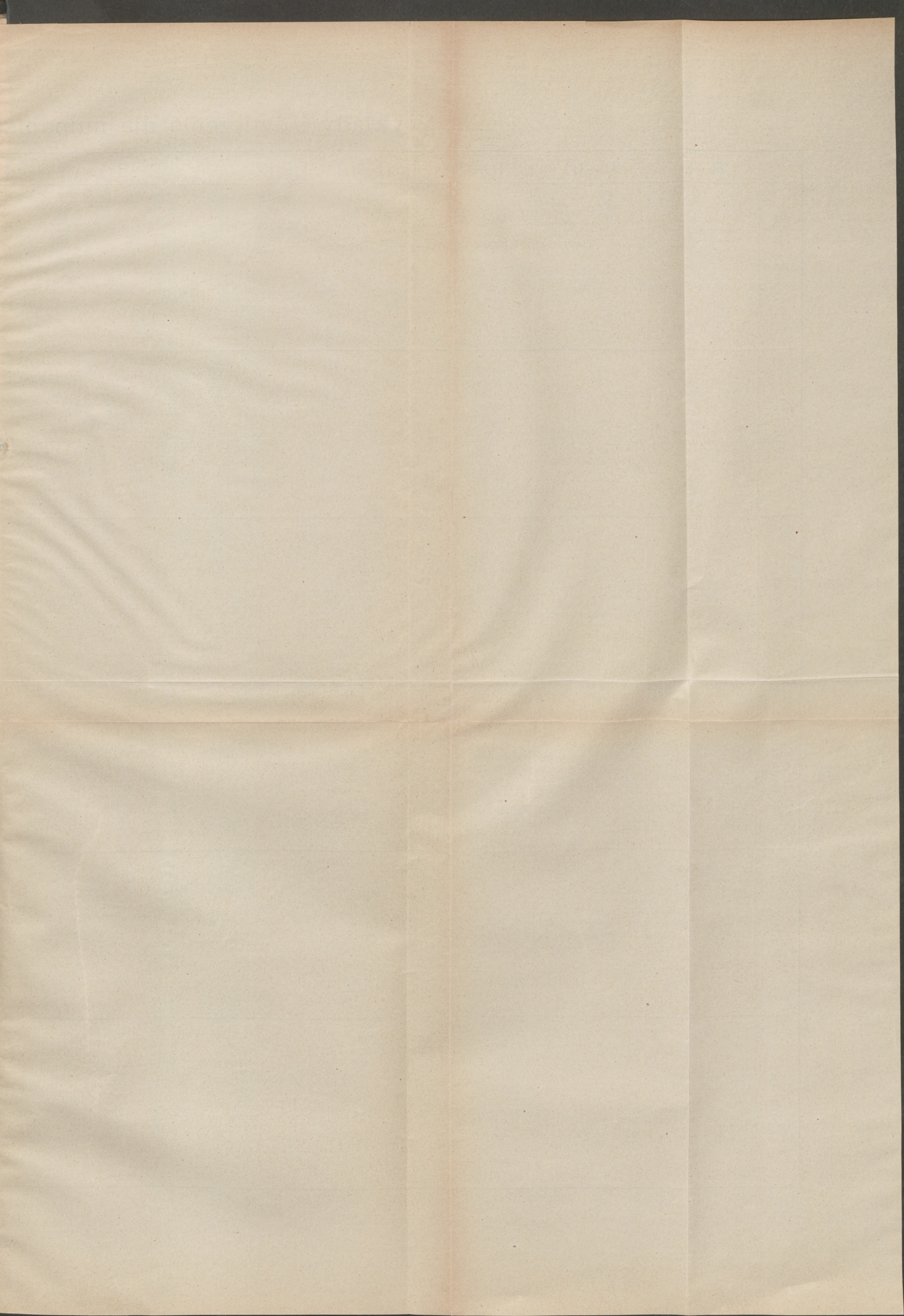

Wykłady i ćwiczenia dla humanistów w półroczu zimowym 1913/1914.

	8-9	9-10	10-11	11-12	12-1	2-3	3-4	4-5	5-6	6-7	7-8	8-9	9-9½	9½-10	
Poniedziałek	<p><i>Prof. X. Dr. Pamiński:</i> Filozofia Marka Tulliusza Cicerona</p> <p><i>Prof. Dr. Płaśnik:</i> Życie prywatne w wiekach średnich.</p>	<p><i>Prof. Dr. Morawski:</i> Poezya augustowska.</p> <p><i>Prof. Dr. Stroński:</i> Historyczna głosownia francuska.</p>	<p><i>Prof. Dr. Płaśnik:</i> Wstęp do nauk histor.</p> <p><i>Prof. Dr. Sternbach:</i> Metryka grecka.</p>	<p><i>Prof. Dr. Bienkowski:</i> Seminarium archeolog.</p> <p><i>Prof. Dr. Łoś:</i> Wybrane miejsca z historii języka polskiego.</p>	<p><i>Prof. Dr. Rubczyński:</i> Dzieje filozofii.</p> <p><i>Prof. Dr. Heinrich:</i> Teoria poznania.</p> <p><i>Prof. Dr. Karbowski:</i> Zasady wychowania i nauczania.</p> <p><i>Doc. prym. Dr. Pagaczewski:</i> Dzieje sztuki XVIII w.</p> <p><i>Dr. Przychocki:</i> Komedia rzymska.</p>	<p><i>Lektor Dziewicki:</i> Tłumaczenie i objaśnianie.</p> <p><i>Lektor Rongier:</i> Kurs prakt. jez. franc.</p> <p><i>Lektor Giannini:</i> Prakt. kurs jez. włosk.</p>	<p><i>Prof. Dr. Tokarz:</i> Austria i Francja.</p> <p><i>Prof. Dr. Mycielski:</i> Architektura i rzeźba.</p> <p><i>Prof. Dr. Rozwadowski:</i> Przegląd języków i szczepów indoeuropejskich.</p> <p><i>Prof. Dr. Dyboski:</i> Literatura angielska.</p> <p><i>Lektor Rongier:</i> Ecrivains contemporains.</p>	<p><i>Prof. Dr. Demetrykiewicz:</i> Epoka bronz. w Europie.</p> <p><i>Prof. Dr. Morawski:</i> Seminarium filologiczne.</p> <p><i>Prof. Dr. Grabowski:</i> Literatura unicko-prawosławna XVII wieku.</p> <p><i>Prof. Dr. Nitsch:</i> Wstęp do filol. słowiań.</p> <p><i>Prof. Dr. Stroński:</i> Seminarium romańskie.</p>	<p><i>Prof. Dr. Garbowski:</i> Artur Schopenhauer.</p> <p><i>Prof. Dr. Bujak:</i> Historia gospod. średn.</p>	<p><i>Prof. Dr. Heinrich:</i> Seminarium filozoficzne.</p> <p><i>Prof. Dr. Sobieski:</i> Dzieje reformacji w Polsce.</p> <p><i>Prof. Dr. Tokarz:</i> Ćwiczenia historyczne.</p> <p><i>Doc. prym. Dr. Rudnicki:</i> O prawach głosowych.</p> <p><i>Lektor Łepki:</i> Elementarna nauka języka ruskiego.</p>	<p><i>Prof. Dr. Zdzichowski:</i> Romantyzm w filozofii w. XIX.</p>	<p><i>Doc. prym. Dr. Sobieski:</i> Konwersatorium filozoficzne.</p>			
Wtorek	<p><i>Prof. Dr. Rubczyński:</i> Seminarium filozoficzne (od 7½-9½).</p> <p><i>Prof. Dr. Płaśnik:</i> Życie prywatne w wiekach średnich.</p>	<p><i>Prof. Dr. Morawski:</i> Poezya augustowska.</p> <p><i>Prof. Dr. Stroński:</i> Historyczna głosownia francuska.</p>	<p><i>Prof. Dr. Demetrykiewicz:</i> Kultura Słowian.</p> <p><i>Prof. Dr. Sternbach:</i> Metryka grecka.</p>	<p><i>Prof. Dr. Bienkowski:</i> Historia rzeźby greckiej.</p> <p><i>Doc. prym. Dr. Jachimiecki:</i> Jan Seb. Bach.</p> <p><i>Prof. Dr. Łoś:</i> Wybrane miejsca z historii języka polskiego.</p>	<p><i>Prof. Dr. Heinrich:</i> Teoria poznania.</p> <p><i>Doc. prym. Dr. Pagaczewski:</i> Dzieje sztuki XVIII wieku.</p> <p><i>Dr. Przychocki:</i> Komedia rzymska.</p>	<p><i>Lektor Dziewicki:</i> Kurs elementarny języka angielskiego.</p> <p><i>Lektor Rongier:</i> Ćwiczenia gramatyczne.</p>	<p><i>Prof. Dr. Tokarz:</i> Austria i Francja.</p> <p><i>Prof. Dr. Mycielski:</i> Architektura i rzeźba.</p> <p><i>Prof. Dr. Rozwadowski:</i> Przegląd języków i szczepów indoeuropejskich.</p> <p><i>Prof. Dr. Dyboski:</i> Literatura angielska.</p>	<p><i>Prof. Dr. Krzyżanowski:</i> Rozwój immunitetu średniów.</p> <p><i>Doc. prym. Dr. Sobieski:</i> Filozofia sztuki.</p> <p><i>Prof. Dr. Grabowski:</i> Wstęp do językoznawstwa indoeuropejskiego.</p> <p><i>Prof. Dr. Nitsch:</i> Wstęp do filologii słowiańskiej.</p> <p><i>Prof. Dr. Grabowski:</i> Krytyka literacka za romantyzmu.</p>	<p><i>Prof. Dr. Garbowski:</i> Artur Schopenhauer.</p> <p><i>Prof. Dr. Bujak:</i> Historia gospodarcza średn.</p>	<p><i>Prof. Dr. Czerny:</i> Ćwiczenia geograficzne.</p> <p><i>Prof. Dr. Sobieski:</i> Dzieje reformacji w Polsce.</p> <p><i>Prof. Dr. Zdzichowski:</i> Romantyzm w filozofii w. XIX.</p> <p><i>Lektor Ippoldt:</i> Ćwiczenia ustne w konwers. niemieck.</p>	<p><i>Doc. prym. Dr. Kulczyński:</i> Szkoły średnie w Europie i Ameryce.</p>				
Środa	<p><i>Prof. Dr. Płaśnik:</i> Życie prywatne w wiekach średnich.</p> <p><i>Prof. Dr. Chrzanowski:</i> Źródła do historii lit. polsk. XIX wieku.</p>	<p><i>Prof. Dr. Morawski:</i> Poezya augustowska.</p> <p><i>Prof. Dr. Stroński:</i> Historyczna głosownia francuska.</p>	<p><i>Prof. Dr. Sternbach:</i> Metryka grecka.</p>	<p><i>Prof. Dr. Bienkowski:</i> Historia rzeźby greckiej.</p> <p><i>Doc. prym. Dr. Jachimiecki:</i> Jan Seb. Bach.</p> <p><i>Prof. Dr. Łoś:</i> Wybrane miejsca z historii języka polskiego.</p>	<p><i>Prof. Dr. Rubczyński:</i> Dzieje filozofii.</p> <p><i>Prof. Dr. Heinrich:</i> Teoria poznania.</p> <p><i>Prof. Dr. Karbowski:</i> Zasady wychowania i nauczania.</p> <p><i>Doc. prym. Dr. Pagaczewski:</i> Dzieje sztuki XVIII wieku.</p> <p><i>Dr. Przychocki:</i> Komedia rzymska.</p>	<p><i>Lektor Dziewicki:</i> Ćwiczenia ustne i piśmienne.</p> <p><i>Lektor Rongier:</i> Kurs praktyczny języka francuskiego.</p> <p><i>Lektor Giannini:</i> Praktyczny kurs języka włoskiego.</p>	<p><i>Prof. Dr. Sobieski:</i> Seminarium historyczne.</p> <p><i>Prof. Dr. Tokarz:</i> Austria i Francja.</p> <p><i>Prof. Dr. Mycielski:</i> Kobieta w kulturze i sztuce.</p> <p><i>Prof. Dr. Rozwadowski:</i> Przegląd języków i szczepów indoeuropejskich.</p> <p><i>Prof. Dr. Dyboski:</i> Literatura angielska.</p> <p><i>Lektor Rongier:</i> Ecrivains contemporains.</p>	<p><i>Prof. Dr. Garbowski:</i> Materyalizm.</p> <p><i>Doc. prym. Dr. Jachimiecki:</i> Kurs harmonii analitycznej i syntetycznej.</p> <p><i>Prof. Dr. Grabowski:</i> Krytyka literacka za romantyzmu.</p> <p><i>Prof. Dr. Nitsch:</i> Wstęp do filologii słowiańskiej.</p>	<p><i>Prof. Dr. Bujak:</i> Historia gospodarcza średn.</p> <p><i>Prof. Chrzanowski:</i> Romantyzm.</p>	<p><i>Prof. Dr. Krzyżanowski:</i> Seminarium historyczne.</p> <p><i>Prof. Dr. Rubczyński:</i> Z dziejów nowszej estetyki.</p> <p><i>Prof. Dr. Kopera:</i> Zamki i pałace w dawnej Polsce.</p>					
Czwartek	<p><i>Prof. X. Dr. Pamiński:</i> Filozofia Marka Tulliusza Cicerona.</p> <p><i>Prof. Dr. Płaśnik:</i> Życie prywatne w wiekach średnich.</p>	<p><i>Doc. prym. Dr. Sajdak:</i> Starożytny dramat satyrowy.</p> <p><i>Prof. Dr. Stroński:</i> Epopeja starofrancuska.</p>	<p><i>Prof. Dr. Czerny:</i> Ogólna geografia handlowa.</p> <p><i>Prof. Dr. Demetrykiewicz:</i> Kultura Słowian.</p> <p><i>Prof. Dr. Sternbach:</i> Metryka grecka.</p> <p><i>Prof. Dr. Windakiewicz:</i> Towarzysze Mickiewicza.</p>	<p><i>Prof. Dr. Bienkowski:</i> Historia rzeźby greckiej.</p> <p><i>Doc. prym. Dr. Jachimiecki:</i> Historia form muzycznych.</p> <p><i>Prof. Dr. Łoś:</i> Gramatyka starosłow.</p>	<p><i>Prof. Dr. Heinrich:</i> Teoria poznania.</p> <p><i>Doc. prym. Dr. Pagaczewski:</i> Dzieje sztuki XVII i wieku.</p>	<p><i>Lektor Dziewicki:</i> Tłumacz. i objaśnienia.</p> <p><i>Lektor Rongier:</i> Kurs praktyczny języka francuskiego.</p> <p><i>Lektor Giannini:</i> Praktyczny kurs języka włoskiego.</p>	<p><i>Prof. Dr. Tokarz:</i> Austria i Francja.</p> <p><i>Prof. Dr. Mycielski:</i> Kobieta w kulturze i sztuce.</p>	<p><i>Prof. Dr. Garbowski:</i> Rozwój immunitetu średniów.</p> <p><i>Prof. Dr. Grabowski:</i> Krytyka literacka za romantyzmu.</p> <p><i>Prof. Dr. Nitsch:</i> Gramatyka języka czeskiego.</p> <p><i>Prof. Dr. Dyboski:</i> Literatura angielska.</p>	<p><i>Prof. Dr. Czerny:</i> Encyklopedia wiadomości obywat.</p> <p><i>Prof. Dr. Sobieski:</i> Dzieje reformacji.</p> <p><i>Lektor Ippoldt:</i> Ćwicz. piśmienne w użyciu jez. niemieckiego.</p>	<p><i>Doc. prym. Dr. Kumaniecki:</i> Encyklopedia wiadomości obywat.</p> <p><i>Prof. Dr. Sobieski:</i> Dzieje reformacji.</p>	<p><i>Doc. prym. Dr. Kulczyński:</i> Szkoły średnie w Europie i Ameryce.</p>				
Piątek	<p><i>Prof. Dr. Płaśnik:</i> Ćwiczenia z zakresu historii kultury w Polsce.</p> <p><i>Prof. Chrzanowski:</i> Ćwiczenia metodologiczne.</p>	<p><i>Doc. prym. Dr. Sajdak:</i> Starożytny dramat satyrowy.</p> <p><i>Prof. Dr. Stroński:</i> Epopeja starofrancuska.</p>	<p><i>Prof. Dr. Czerny:</i> Ogólna geografia handl.</p> <p><i>Prof. Dr. Windakiewicz:</i> Towarzysze Mickiewicza.</p>	<p><i>Prof. Dr. Garbowski:</i> Materyalizm.</p> <p><i>Prof. Dr. Bienkowski:</i> Seminarium archeolog.</p> <p><i>Doc. prym. Dr. Jachimiecki:</i> Historia form muzycznych.</p> <p><i>Prof. Dr. Łoś:</i> Gramatyka starosłow.</p>	<p><i>Prof. Dr. Rubczyński:</i> Dzieje filozofii.</p> <p><i>Doc. prym. Dr. Pagaczewski:</i> Dzieje sztuki XVIII wieku.</p>	<p><i>Lektor Dziewicki:</i> Kurs elemen. języka angielskiego.</p> <p><i>Lektor Rongier:</i> Ćwiczenia konwersacyjne.</p>	<p><i>Prof. Dr. Mycielski:</i> Ćwiczenia praktyczne.</p>	<p><i>Doc. prym. Dr. Sobieski:</i> Filozofia sztuki.</p> <p><i>Prof. Dr. Krzyżanowski:</i> Rozwój immunitetu średniów.</p> <p><i>Prof. Dr. Grabowski:</i> Stanisław Wyspiański.</p> <p><i>Prof. Dr. Nitsch:</i> Gramatyka języka czeskiego.</p> <p><i>Prof. Dr. Dyboski:</i> Literatura angielska.</p>	<p><i>Prof. Dr. Bujak:</i> Źródła do historii gospodarczej.</p> <p><i>Prof. Chrzanowski:</i> Romantyzm.</p>	<p><i>Prof. Dr. Garbowski:</i> Seminarium filologiczne.</p> <p><i>Doc. prym. Dr. Kumaniecki:</i> Encyklopedia wiadomości obywat.</p> <p><i>Prof. Dr. Sobieski:</i> Dzieje reformacji.</p> <p><i>Prof. Dr. Windakiewicz:</i> Seminarium sławistyczne.</p>	<p><i>Doc. prym. Dr. Kulczyński:</i> Konwersatorium pedagogiczne.</p>				
Sobota	<p><i>Prof. Dr. Krzyżanowski:</i> Dyplomatyka polska.</p> <p><i>Doc. prym. Dr. Rudnicki:</i> O prawach głosowych.</p> <p><i>Prof. Dr. Sternbach:</i> Kursoryczna lektura Platona.</p>	<p><i>Doc. prym. Dr. Sajdak:</i> Starożytny dramat satyrowy.</p> <p><i>Prof. Dr. Dyboski:</i> Lektura.</p>	<p><i>Prof. Dr. Płaśnik:</i> Wstęp do nauk histor.</p> <p><i>Prof. Dr. Bienkowski:</i> Ćwiczenia archeologiczne.</p>	<p><i>Prof. Dr. Karbowski:</i> Rozbiór źródeł i literatury.</p> <p><i>Prof. Dr. Rubczyński:</i> Dzieje filozofii.</p> <p><i>Prof. Dr. Karbowski:</i> Zasady wychowania i nauczania.</p> <p><i>Prof. Dr. Demetrykiewicz:</i> Epoka bronzowa w Europie.</p> <p><i>Prof. Dr. Łoś:</i> Seminarium słowiańskie.</p>	<p><i>Prof. Dr. Rubczyński:</i> Dzieje filozofii.</p> <p><i>Prof. Dr. Karbowski:</i> Zasady wychowania i nauczania.</p>	<p><i>Lektor Dziewicki:</i> Ćwiczenia ustne i piśmienne.</p> <p><i>Lektor Rongier:</i> Czytanie i objaśnianie.</p> <p><i>Lektor Giannini:</i> Praktyczny kurs języka włoskiego.</p>	<p><i>Prof. Dr. Tokarz:</i> Powstanie kościuszkowskie.</p>	<p><i>Prof. Chrzanowski:</i> Ćwiczenia seminaryjne.</p>	<p><i>Prof. Dr. Bujak:</i> Źródła do historii gospodarczej.</p>	<p><i>Prof. Dr. Sobieski:</i> Dzieje reformacji.</p>					

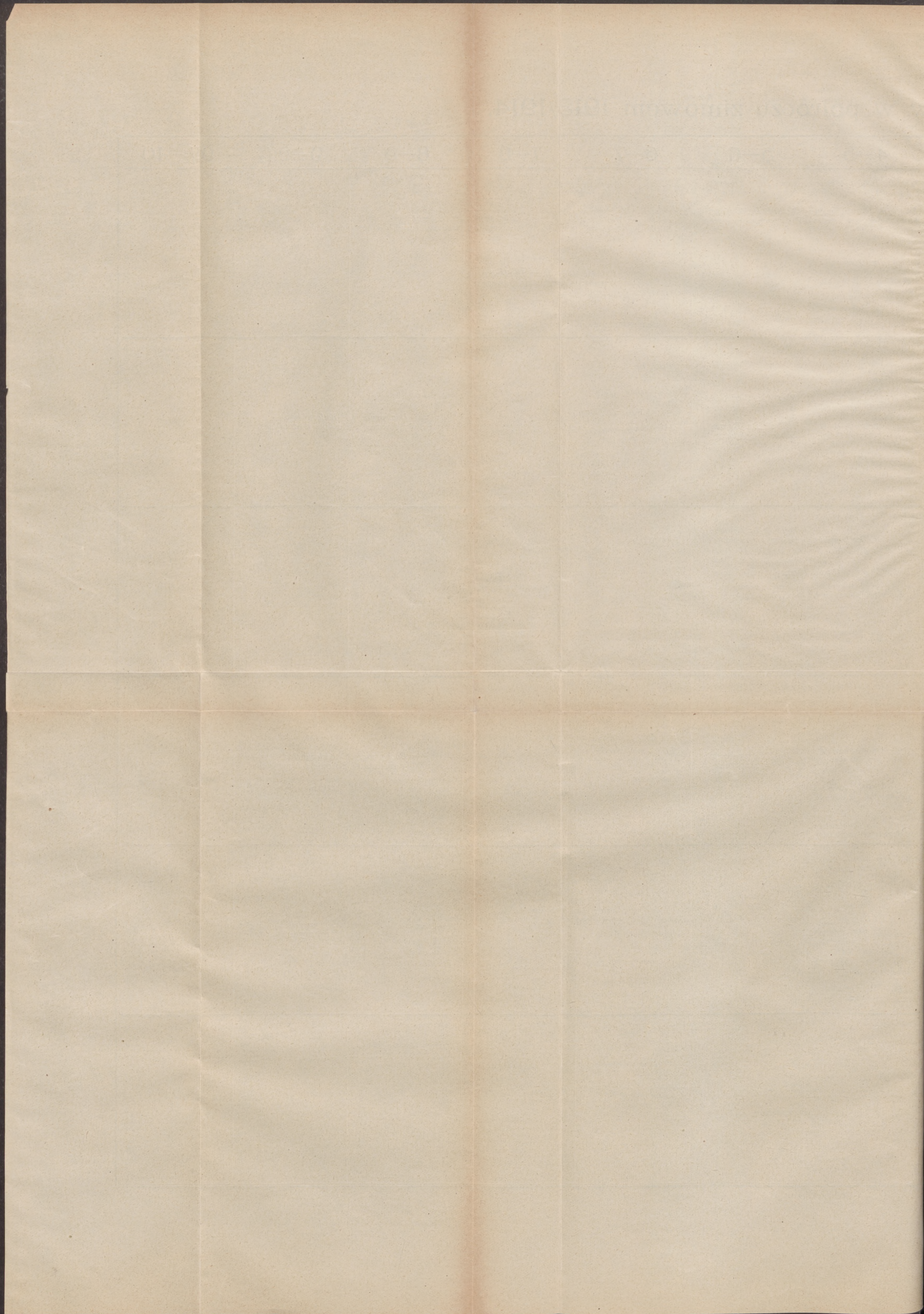

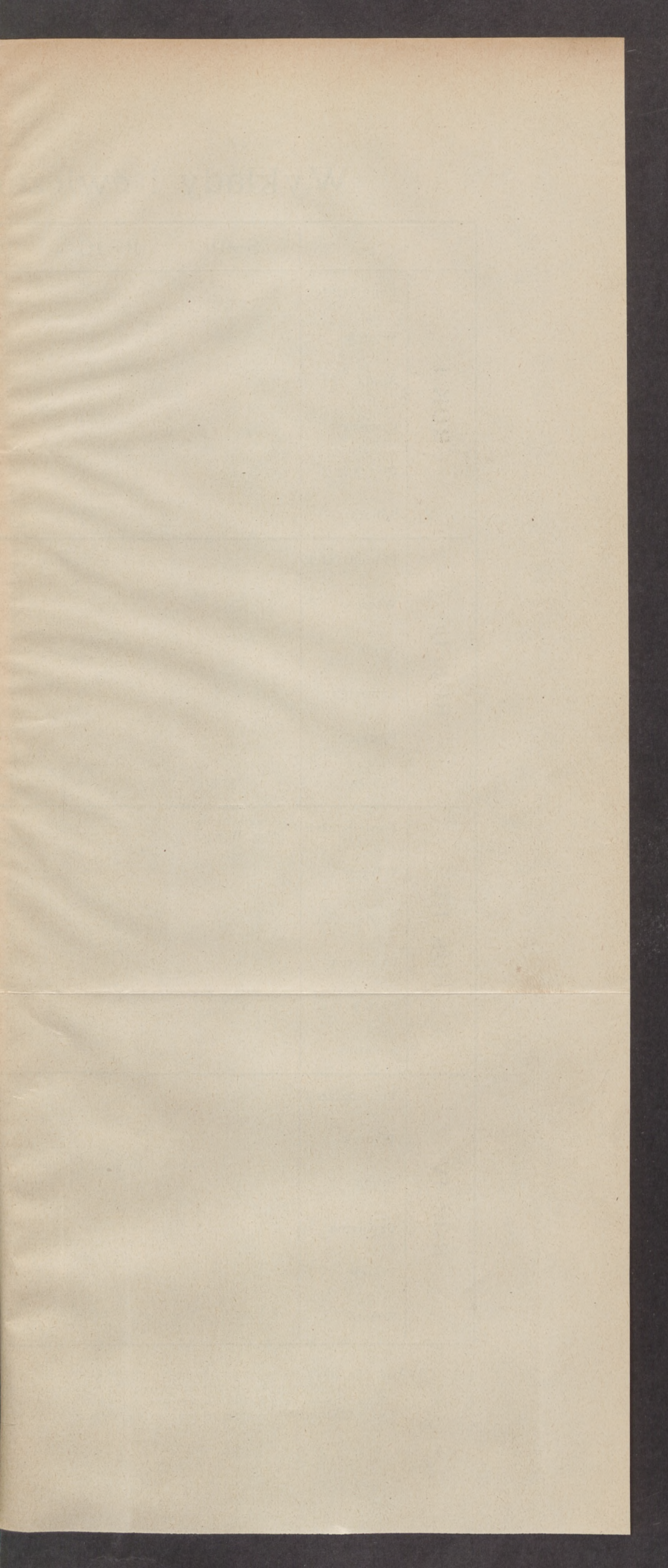

Wykłady i ćwiczenia dla przyrodników w półroczu zimowym 1913/14.

		8-9	9-10	10-11	11-12	12-1	2-3	3-4	4-5	5-6	6-7	7-8
ROK I.	Poniedziałek											
	Wtorek											
	Środa											
	Czwartek											
	Piątek											
	Sobota		Ćwiczenia anatomiczne; <i>Prof. Hoyer.</i>									
ROK II.	Poniedziałek											
	Wtorek											
	Środa											
	Czwartek											
	Piątek											
	Sobota		Ćwiczenia w pracowni fizycznej; <i>Prof. Smoluchowski.</i>									
ROK III.	Poniedziałek											
	Wtorek											
	Środa											
	Czwartek											
	Piątek											
	Sobota											
ROK IV.	Poniedziałek											
	Wtorek											
	Środa											
	Czwartek											
	Piątek											
	Sobota		Ćwiczenia antropometryczne; <i>Prof. Talko-Hryniewicz.</i>									

UWAGA: 1) Zaleca się także uczęszczanie na wykłady chemii lekarskiej *Prof. Marchlewskiego.*

2) Godziny wolne należy poświęcić na wysłuchanie przedmiotów ogólnie kształcących jak: pedagogiki, filozofii, języka i literatury polskiej i t. d.

3) Inne wykłady będą ogłoszone z początkiem półrocza.

*) Zaleca się także uczęszczanie na wykłady »Wstępu do analizy« z ćwiczeniami i na wykłady »Wstępu do geometrii analitycznej z ćwiczeniami«.

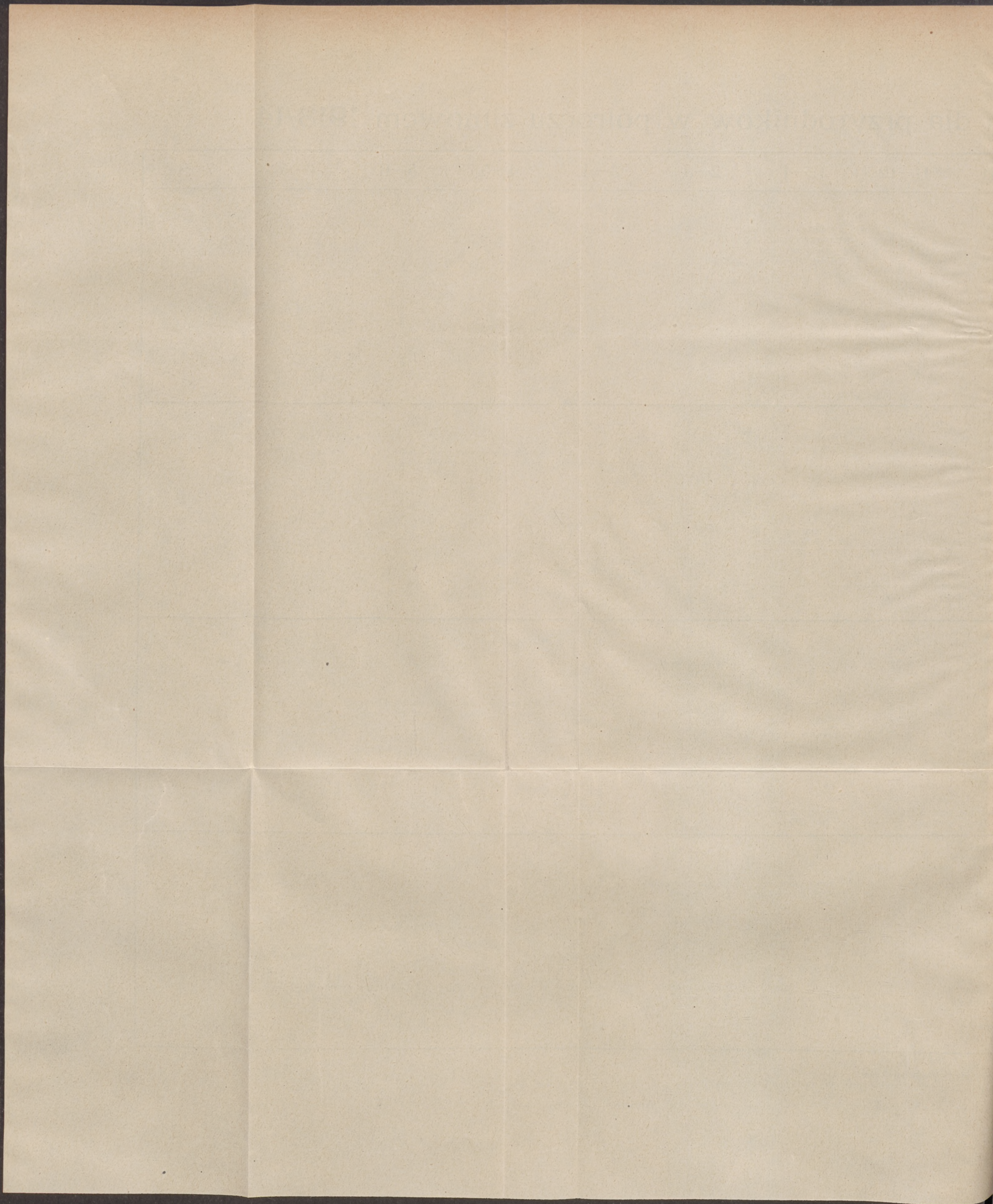

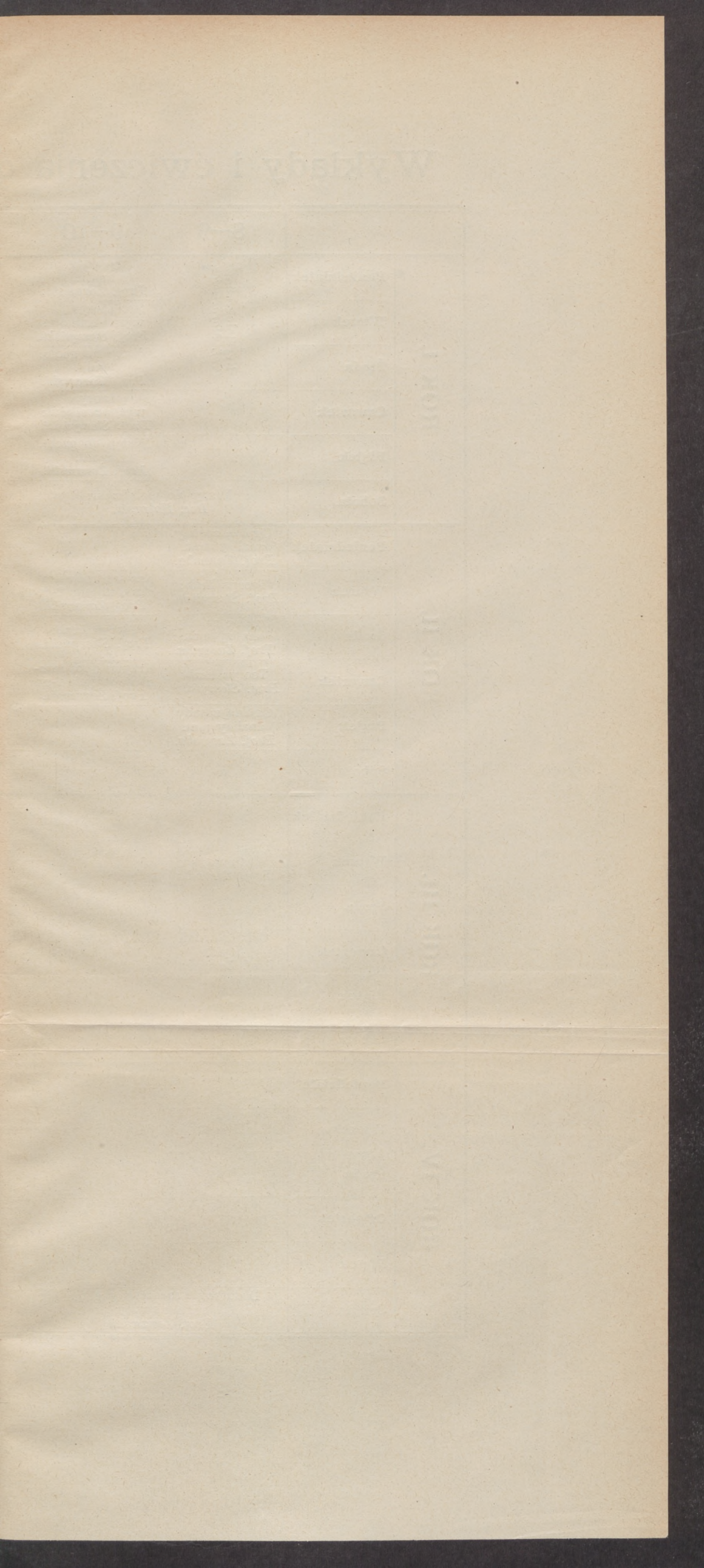

Wykłady i ćwiczenia dla fizyków i matematyków w półroczu zimowym 1913/14.

		8-9	9-10	10-11	11-12	12-1	2-3	3-4	4-5	5-6	6-7	7-8						
ROK I.	Poniedziałek	Krytalografia; Prof. Morozewicz.	Wstęp do geom. analit. Prof. Żorawski.	Fizyka doświadczalna; Prof. Smoluchowski.	Chemia nieorganiczna; Prof. Olszewski.						Cwiczenia w seminar. z geom. analit. Prof. Żorawski i asys. Dr. Rosenblatt.	Wstęp do analizy; Doc. Hoborski.	Matematyka dla przyrodników; Prof. Żorawski i P. Siołek.					
	Wtorek		Teoria wyznaczników; Prof. Sleszyński.								Wstęp do analizy; Doc. Hoborski.							
	Środa		Wstęp do geom. analit. Prof. Żorawski.															
	Czwartek		Teoria wyznaczników; Prof. Sleszyński.															
	Piątek		Wstęp do geom. analit. Prof. Żorawski.															
	Sobota		Wstęp do metafizyki; Doc. Hoborski.															
ROK II.	Poniedziałek	Ogólne zasady analizy mat. Prof. Zaremba.	Geofizyka; Prof. Rutcki.									Cwiczenia w seminar. z geom. analit. Prof. Żorawski i asys. Dr. Rosenblatt.						
	Wtorek	Teoria liczb; Prof. Sleszyński.									Krzywe i powierzchnie stopnia 2-go Prof. Żorawski.							
	Środa	Ogólne zasady analizy mat. Prof. Zaremba.										Ćwiczenia w seminar. matem. Prof. Zaremba.						
	Czwartek	Teoria liczb; Prof. Sleszyński.																
	Piątek	Ogólne zasady analizy mat. Prof. Zaremba.																
	Sobota													Ćwiczenia w pracowni fizycznej; Prof. Smoluchowski.	Logika matematyczna; Prof. Sleszyński.			
ROK III.	Poniedziałek		Teoria elektryczności i magnetyzmu; Prof. Natanson.											Konwersatoryum fizyczne; Prof. Smoluchowski				
	Wtorek	Całki równań fizyki; Prof. Zaremba.									Pomiary elektryczne; Doc. Loria.			Teoria krzywych Doc. Dr. Rosenblatt				
	Środa											Pomiary elektryczne; Doc. Loria.			Dzieje fizyki; Prof. Birkenmajer.	Nauki matemat. Arabów, Żydów i Hindów; Prof. Birkenmajer.		
	Czwartek	Całki równań fizyki; Prof. Zaremba.															Dynamika punktu Prof. Birkenmajer.	
	Piątek																	Konwersatoryum z historii nauk ścisłych; Prof. Birkenmajer.
	Sobota	Dodatkowe rozdziały z geom. różniczkowej; Prof. Żorawski.																
ROK IV.	Poniedziałek		Teorie elektryczności i magnetyzmu; Prof. Natanson.															
	Wtorek										Mineralogia fizyczna; Doc. Kreutz.			Teoria krzywych Doc. Dr. Rosenblatt				
	Środa											Dzieje fizyki; Prof. Birkenmajer.			Nauki matemat. Arabów, Żydów i Hindów; Prof. Birkenmajer.			
	Czwartek															Dynamika punktu Prof. Birkenmajer.		
	Piątek																Konwersatoryum z historii nauk ścisłych; Prof. Birkenmajer.	
	Sobota	Dodatkowe rozdziały z geom. różniczkowej; Prof. Żorawski.																

Wzrost i masa ciała w roku 1913

Imię i nazwisko: _____

Wzrost: _____

Masa ciała: _____

Temperatura ciała: _____

Ciepota ciała: _____

Ciężkość ciała: _____

Wzrost: _____

Masa ciała: _____

Temperatura ciała: _____

Ciepota ciała: _____

Ciepota ciała: _____

Ciepota ciała: _____

Ciepota ciała: _____

Ciepota ciała: _____

Ciepota ciała: _____

Ciepota ciała: _____

Ciepota ciała: _____

Ciepota ciała: _____

Ciepota ciała: _____

Ciepota ciała: _____

Ciepota ciała: _____

Ciepota ciała: _____

Ciepota ciała: _____

Ciepota ciała: _____

Ciepota ciała: _____

Ciepota ciała: _____

Ciepota ciała: _____

Ciepota ciała: _____

1-10	
<p>Handwritten text in the first cell of the first row.</p>	<p>Handwritten text in the first cell of the second column.</p>
<p>Handwritten text in the second cell of the first row.</p>	<p>Handwritten text in the second cell of the second column.</p>
<p>Handwritten text in the third cell of the first row.</p>	<p>Handwritten text in the third cell of the second column.</p>

Rozkład godzin wykładów i ćwiczeń na Studium Rolniczym w półroczu zimowym 1913/14.

		8—9	9—10	10—11	11—12	12—1	3—4	4—5	5—6	6—7
Rok I.	Poniedziałek	Geometria wykreslna <i>As. Dr. inż. Gologurski</i>								
	Wtorek			Fizyka doświadczalna <i>Prof. Dr. Zakrzewski.</i>		Anatomia i histologia zwierząt domowych <i>Prof. Dr. Hoyer.</i>				
	Środa		Botanika ogólna		Chemia nieorganiczna <i>Prof. Dr. Olszewski.</i>					
	Czwartek					Geodezya <i>Prof. Sikorski.</i>				
	Piątek	Ćwiczenia w rysunkach i w geometrii wykreslonej <i>As. Dr. inż. Gologurski.</i>								
	Sobota		Ćwiczenia zoologiczne <i>Prof. Dr. Hoyer i As. Dr. Kierwik.</i>		Ćwiczenia botaniczne <i>Doc. prym. Brzeziński.</i>					
Rok II.	Poniedziałek	Geologia ogólna <i>Doc. prym. Dr. Wójcik.</i>					Demonstracje i ćwiczenia geologiczne <i>Doc. prym. Dr. Wójcik.</i>			
	Wtorek			Chemia biologiczna <i>Doc. pr. Dr. Rogoziński.</i>	*) Patologia roślin <i>Em. Prof. Dr. Janczewski.</i>		Hodowla zwierząt Część I <i>Prof. Dr. Klecki.</i>			
	Środa		Fizjologia roślin <i>Prof. Dr. Godlewski</i>	Mechanika rolnicza Część I. <i>As. Dr. inż. Gologurski.</i>						
	Czwartek	Mechanika rolnicza. Część I. <i>As. Dr. inż. Gologurski.</i>			Fizjologia zwierząt domowych <i>Doc. pr. Dr. Rogoziński.</i>	Ekonomia polityczna <i>Prof. Dr. Czerkanski.</i>		Ćwiczenia chemiczne <i>Prof. Dr. Dziemoński.</i>		
	Piątek									
	Sobota	Ćwiczenia w budownictwie <i>Inż. Kuhl.</i>					Geologia ogólna <i>Doc. pr. Dr. Wójcik.</i>	Budownictwo wiejskie Część I <i>Inż. Kuhl.</i>		
Rok III.	Poniedziałek	Weterynaryja i higiena zwierząt domowych Część I <i>Prof. Dr. Nowak.</i>	Ekonomia rolnicza Część I <i>Prof. Dr. Surzycki.</i>	Ogólna nauka uprawy roślin <i>Prof. Dr. Rogoyski.</i>	Ekonomia rolnicza Część I <i>Prof. Dr. Surzycki.</i>	Ogólna nauka uprawy roślin <i>Prof. Dr. Rogoyski.</i>	Ćwiczenia chemiczno rolnicze <i>Prof. Dr. Godlewski.</i>		Austr. prawo państwowe i administracyjne <i>Doc. pr. Dr. Kumaniecki.</i>	
	Wtorek			Ogrodnictwo <i>Doc. prym. Brzeziński</i>						
	Środa	Demonstracje weterynaryjne <i>Prof. Dr. Nowak.</i>	Nauka o nawozach pomocniczych <i>Prof. Dr. Jentys.</i>			Ogólna nauka uprawy roślin <i>Prof. Dr. Rogoyski.</i>				
	Czwartek	*) Projektowanie budynków gospodarskich <i>Inż. Kuhl.</i>			Melioracje rolnicze Część I <i>Prof. Sikorski.</i>			Ćwiczenia w nauce uprawy roślin <i>Prof. Dr. Rogoyski.</i>	Ćwiczenia w nauce ogrodnictwa <i>Doc. prym. Brzeziński.</i>	
	Piątek	Ekonomia rolnicza Część I <i>Prof. Dr. Surzycki.</i>	Nauka o nawozach pomocniczych <i>Prof. Dr. Jentys.</i>			Hodowla zwierząt Część III <i>Prof. Dr. Klecki</i>		Ćwiczenia w mechanice rolniczej <i>As. Dr. inż. Gologurski.</i>		
	Sobota		Melioracje rolnicze Część I <i>Prof. Sikorski.</i>	Ćwiczenia w melioracjach rolniczych <i>Prof. Sikorski.</i>						

*) Tym znakiem oznaczone wykłady i ćwiczenia są nieobowiązkowe.

