

MINISTERSTWO ODBUDOWY

Komisarz dla spraw Przemysłu Budowlanego

WARSZAWA, ul. GÓRNOŚLĄSKA 45 – BUDYNEK 18

TELEFONY:

Centralka 889-97

Komisarz wewn. 11

Centralka 889-94

I V. Komisarz wewn. 2

II V. Komisarz wewn. 3

Wydział Zaopatrzenia i Zbytu 889-98, 889-94

podaje do wiadomości, że utworzone na podstawie zarządzenia Ministra Odbudowy z dnia 6 marca 1946 roku podane niżej

OKRĘGOWE ZJEDNOCZENIA WYTWORNI MATERIAŁÓW BUDOWLANYCH:

w Białymstoku, ul. Górnośląska 45, tel. 889-93
 „ Bydgoszczy, ul. Focha 4, tel. 36-08
 „ Gdańsku-Oliwie, Grunwaldzka 521, tel. 521-78, 520-68
 Ekspozytura Elbląg, ul. Królewieckie 161
 „ Katowicach, ul. Bogucicka 8, tel. 321-67
 „ Krakowie, Basztowa 17 - II ptr. tel. 566-59, 559-74
 „ Kielcach, ul. Sienkiewicza 51 a III ptr. tel. 18-74
 „ Lublinie, ul. Cicha 6, tel. 27-05

w Łodzi, ul. Wschodnia 64 m. 19, tel. 204-50
 „ Olsztynie, ul. Kościuszki 43, tel. 84-48
 „ Poznaniu, ul. Wesola 1, tel. 13-48
 „ Rzeszowie, ul. Jagiellońska 1, tel. 161
 „ Szczecinie, Plac Teatralny III ptr. tel. 81-32
 „ Warszawie, Górnośląska 45 - budynek 18 tel. 889-93
 „ Wrocławiu, ul. Sudecka 82, tel. 579

Produkują i dostarczają z własnych uruchomionych Wytwórni następujące materiały budowlane:

Płyty „SUPREMA“

Eternit falisty

Wapno hydratyzowane

Cegłę pełną

Cegłę dziurawkę

Cegłę trocinówkę

Pustaki stropowe

Płyty ściennie

Dachówkę

Cegłę szamotową

Kafle

Gips palony

Papę smołowniczą

Papę bitumiczną

Cegłę termalitową

Wykaz czynnych Wytwórni, produkujących wymienione materiały budowlane jest umieszczony każdemiesięcznie w miesięczniku

„MATERIAŁY BUDOWLANE„

Sprzedż materiałow budowlanych odbywa się za pośrednictwem Centrali Materiałow Budowlanych, lub bezpośrednio z Okręgowych Zjednoczeń i podległych im Wytwórni. Wszelkich informacji udziela: Ministerstwo Odbudowy – Biuro Komisarza dla Spraw Przemysłu Budowlanego oraz podległe, powyżej wyszczególnione Okręgowe Zjednoczenia Wytwórni Materiałow Budowlanych.

Państwowe Przedsiębiorstwo Rozbiórek i Gospodarki Gruzem

WARSZAWA VI

w Warszawie, ul. Smolna 14
podległe Ministerstwu Odbudowy

POLECA PRZEDSIĘBIORSTWOM BUDOWLANYM:

**CEGLĘ Z ROZBIÓRKI,
ZELAZO BUDOWLANE,
PIASEK GRUZOWY,
KRUSZYWO GRUZOWE
DO BETONU i ROBÓT
INŻYNIERYJNO-DROGOWYCH
WYROBY GRUZO-BETONOWE:
PUSTAKI STROPY i INNE**

Produkcja wszystkich wyrobów gruzo-betonowych podlega badaniom I. B. B. Stosowanie gruzobetonu zalecane jest przez Ministerstwo Odbudowy.

Zastosowanie gruzu do betonów zamiast żwiru, daje duże oszczędności w cenie wyrobów, a nadto powoduje produkcyjne wykorzystanie gruzu, który dotychczas stanowił materiał bezużyteczny.

Piasek gruzowy, stosowany do zapraw, jakościowo przewyższa piasek rzeczny i daje do 30% oszczędności i wapna w zaprawie.

KOMISARZ DO SPRAW SPRZĘTU BUDOWLANEGO przy Ministerstwie Odbudowy

SPRZEDAŻ DZIERŻAWA KUPNO

SPYCHACZE ZGARNIACZE SPULCHNIACZE
KOPARKI BETONIARKI KRUSZARKI
SPRĘŻARKI SPAWARKI ELEKTRYCZNE
KAFARY WINDY WCIĄGARKI
ZESPOŁY DO PRZERÓBKII GRUZU
MASZYNY I URZĄDZENIA DLA
WYKONASTWA BUDOWLANEGO
ROBÓT I PRZEMYSŁU

CENTRALA: WARSZAWA ul. Górnośląska 45 Tel. 86-943

EKSPOZYTURY:

WARZAWA ul. Mszczonowska 22 tel. 87-966

GDYNIA Stocznia Nr 13 tel. 21-886

KATOWICE ul. Paderewskiego 41 tel. 36-156

POZNAŃ ul. 27-go Grudnia 4 tel. 98-11

WROCLAW ul. Kołłątaja 21 tel. 6-36

SZCZECIN ul. Król. Jadwigi 45 tel. 8-19

PAŃSTWOWE PRZEDSIĘBIORSTWO INŻYNIERYJNO-BUDOWLANE

WARSZAWA V

PODLEGŁE MINISTERSTWU ODBUDOWY

Warszawa, Nowy Świat 21. Telefon 8-56-48
Konto w B. G. K. Nr. 616

WYKONUJE:

roboty w zakresie
budownictwa
lądowego

PAŃSTWOWE PRZEDSIĘBIORSTWO INŻYNIERYJNO-BUDOWLANE

WARSZAWA II

podległe Ministerstwu Odbudowy

WARSZAWA, ULICA SMOLNA Nr. 14

WYKONANIE ROBÓT
INŻYNIERYJNYCH
i BUDOWLANYCH
W NAJSZERSZYM
ZAKRESIE

WŁASNE BIURO
KONSTRUKCYJNE
PROJEKTY
PLANY
OBLICZENIA

PAŃSTWOWE PRZEDSIĘBIORSTWO INSTALACYJNE WARSZAWA IV.

PODLEGŁE MINISTERSTWU ODBUDOWY
WARSZAWA ul. Górnośląska Nr 20 Tel. 86-152

INSTALUJE:

centralne ogrzewanie
wentylacyjne
wodociągowo-kanalizacyjne
gazowe
elektryczne siły i światła

CENTRALA MATERIAŁÓW BUDOWLANYCH

Sp. z o. o.

WARSZAWA, ul. WSPÓLNA Nr 27

TELEFONY: 85488, 88175, 86063, 86220, 85735, 85487, 88845, 88846

DOSTARCZA

wszelkie materiały budowlane dla odbudowy Kraju
wagonowo - wprost z wytwórni i
detalicznie - ze składów własnych i uznanych

ODDZIAŁY:

Białystok, ul. Dąbrowskiego 26 tel. 4-08
Bydgoszcz, ul. Marszałka Focha 4 tel. dyr. 36-15, 19-15
Gdańsk-Sopot, ul. Stalina 798 tel. 515-41
Jelenia Góra, ul. Bieruta 3 tel. 30-22
Katowice, ul. Francuska 53 tel. 336-02\02,
dyr. 335-71 (skrz. 95)
Kielce, ul. Żelazna 31 tel. 10-10 (skrzynka 62)
Kraków, ul. Potockiego 1 tel. 571-61, 536-93, 536-53
Lublin, ul. Kościuszki 3\3 tel. 40-99

Łódź, ul. Piotrkowska 19 tel. 125-96, 208-60
Olsztyn, ul. Okrzei 8 tel. 205-269, mag. 82-23
Poznań, ul. Marcinkowskiego 13 tel. 22-18,
22-19, 22-28 (skrz. 133)
Rzeszów, ul. Krakowska 15 tel 188
Szczecin, Plac Żołnierza Polskiego 5 tel. 132
Warszawa, Woj. Warszawa, ul. Jasna 10 tel. 852-12
Warszawa, Stoł. Warszawa, ul. Jasna 10 tel.852 -12
Wrocław, ul. H. Kołłątaja 21 tel 266

PAŃSTWOWE PRZEDSIĘBIORSTWO
ROBÓT WODNO-INŻYNIERSKICH

„HYDROTREST”

PODLEGŁE MINISTERSTWU ODBUDOWY

CENTRALA:
Warszawa, Chmielna 20. Tel. 879-10, 879-11

ODDZIAŁ:
Katowice, Kochanowskiego 14. Tel. 346-28

Budowle wodno - inżynierskie

zapory, jazy, śluzy, upusty

Wodociągi i kanalizacje miast i osiedli

zaopatrzenie w wodę zakładów
przemysłowych, głębokie studnie
wiercone, ujęcia źródeł

Mosty i konstrukcje żelazne do budowy wodnych

montaże, demontaże, podno-
szenie zwalonych konstrukcyj

Kanały, regulacje i obwałowanie rzek

roboty ziemne, faszynowe

Wiertnictwo badawcze

badania gruntów, poszukiwania
wody

PROJEKTY KOSZTORYSY BUDOWA

PRZEDSIĘBIORSTWO ROZPORZĄDZA
CIĘŻKIM SPRZĘTEM BUDOWLANYM
KRAJOWYM I ZAGRANICZNYM

PAŃSTWOWE
PRZEDSIĘBIORSTWO
INŻYNIERYJNO-
BUDOWLANE

»WARSZAWA I«

PODLEGŁE MINISTERSTWU ODBUDOWY

WARSZAWA GÓRNOŚLĄSKA 20
TELEFON: 8-76-86 KONTO BGK 20^A

WYKONUJE WSZELKIE
ROBOTY W ZAKRES
BUDOWNICTWA
WCHODZĄCE:

BUDYNKI MIESZKALNE
i BIUROWE BUDOWLE
PREFABRYKOWANE BU-
DOWNICTWO PRZEMY-
SŁOWE KONSTRUKCJE
STALOBETONOWE

OBWIESZCZENIE

WARSZAWSKIE ZJEDNOCZENIE
PAŃSTWOWYCH

PRZEDSIĘBIORSTW BUDOWLANYCH

ul. NOWOGRODZKA 40 m. 5 — TELEFON 8-65-71

Niniejszym podaje do powszechnej wiadomości, iż na mocy decyzji Władz zwierzchnich z dniem 15 kwietnia r.b. obejmuje zarząd wyłącznej swojej kompetencji teren Województw Warszawskiego, Białostockiego, Lubelskiego oraz trzech powiatów Woj. Kieleckiego (Radom, Ilża, Kozielnice). Na terenie tym, za pośrednictwem podległych mu przedsiębiorstw. — Warszawskie Zjednoczenie wykonuje wszelkie roboty inżynierjno-budowlane.

Wszystkie instytucje Państwowe, Samorządowe i prawa publicznego proszone są o nadsyłanie zawiadomień o przetargach ewentualnie o chęci powierzenia robót w drodze uzgodnionej kalkulacji do Zjednoczenia pod wyżej wskazanym adresem.

POWSZECHNA SPÓŁDZIELNIA SPOŻYWCÓW »PRAGA - POŁNOC«

BIURO — ul. Tarchomińska Nr 12, tel. 108
ROZDZIELNIA DZIELNICOWA — ul. Wiosenna Nr 18
BOCZNICA KOLEJOWA — ul. Markowska Nr 1

Spółdzielnia powstała w dniu 1 lipca 1945 roku z połączenia następujących spółdzielni:

„PRAZANKA“
„JUTRZENKA“
„TARGÓWEK UTRATA“
„PRZEZORNOSC“
„PRZYSZŁOSC“

Spółdzielnia prowadzi:

22 sklepy spożywcze
6 sklepów włókienniczych
2 sklepy monopolowe
2 sklepy sprzętów gospodarstwa domowego
1 sklep materiałów piśmiennych

Spółdzielnia zrzesza:

2612 członków i zatrudnia 137 pracow.

Na walnym Zgromadzeniu w dniu 23 lutego b. r. uchwalono udział członkowski w wysokości zł. 1000.— i wpisowe zł. 100

PANSTWOWE PRZEDSIĘBIORSTWO BUDOWLANE

WARSZAWA III

Wydzielone z Warszawskiego Zjednoczenia Państwowych Przedsiębiorstw Budowlanych, podległe bezpośrednio CENTRALNEMU ZARZĄDOWI P.P.B. w Warszawie wykonywuje roboty budowlane w zakresie

Inżynierii Lądowej

na terenie całego kraju. Posiada specjalnie przygotowany personel techniczny i ciężki sprzęt inżynierski

WARSZAWA, UL. NOWOGRODZKA 40
tel. 8-71-41 i 8-71-42.

INSTYTUT WYDAWNICZY

„Nasza Księgarnia”

Spółdzielnia z odpowiedzialnością udziałami

Warszawa, ul. Smulikowskiego 4
tel. 8-75-65

Konta: P. K. O. I-128, Bank Gosp. Spółdz. 35

POLECA Z WYDAWNICTW WŁASNYCH:

podręczniki szkolne zatwierdzone przez Ministerstwo Oświaty do użytku szkolnego,

Książki i czasopisma dla nauczycieli,
Książki dla dzieci i młodzieży,
oraz czasopisma

dla dzieci najmłodszych »ISKIERKI«

dla dzieci w wieku

średnim (od 8 do 11 lat) »PŁOMYCZEK«

dla dzieci starszych »PŁOMYK«

Współpracownikami wymienionych czasopism są najwybitniejsi przedstawiciele literatury dziecięcej.

dla młodzieży szkół średnich wszystkich typów »PŁOMIENIE«

dla młodzieży szkół »MŁODY ZAWODWIEC«

Z czasopismami młodzieżowymi współpracują najwybitniejsi popularyzatorzy wiedzy i techniki.

ODDZIAŁ PAPIERNICZY

»SPOŁEM« W WARSZAWIE

ZAOPATRUJE:

Oddziały „Społem“, Księgarnie Spółdzielcze, duże Spółdzielnie Spożyców oraz Instytucje — w papiery wszelkiego rodzaju, materiały piśmienne, biurowe i szkolne

BIURA SPRZEDAŻY i MAGAZYNY wraz z boczną koleją mieszczą się przy ul. STAWKI 4 — tel. 8-69-76

St. BARCIKOWSKI i S-KA

Spółka z ograniczoną odpowiedzialnością
Warszawa, Al. Jerozolimskie 45
Tel. 852-58, 852-59
Skrót telegraficzny: „BARCO“

ODDZIAŁY:

KATOWICE, Kościuszki 2, tel. 354-25, 354-26
ŁÓDŹ, Piotrkowska 5, tel. 17144, 130-09

Ziemioplody i artykuły spożywcze

Nawozy sztuczne

Materiały budowlane

Towary żelazne

KINO FOTO PROJEKCJA

SPRZEDAŻ — ZAMIANA — KUPNO

Epidia

Warszawa, Bracka 13

Zakład szklarski
slifiernia szkła i luster
B. Kosciński

Warszawa, ul. Mokotowska 69

Wykonuje wszelkie roboty szklarskie

ELZYT

(TERAZYT)
ZAPRAWA SZLACHETNA
DO NATRYSKU

cyklinowania, dutowania, szlifowania

W-wa. Widok 16

Biurowe czynne od 10 — 13

Łódź, ul. Kościuszki Nr 96

Kasa Targowa w Warszawie

Sp. z o. o.

Warszawa, Sierakowskiego 4
telefon 413

ODDZIAŁ w BYTOMIU

ul. Chrzanowskiego 10, tel. 50-01

przeprowadza:

Finansowanie i operacje komisowe w stosunku do żywa rzeźnego i mięsa, eksploatuje boczną koleją Rzeźni Miejskiej w Warszawie, finansuje dostawców mięsa dla Funduszu Apropowizyjnego Ministerstwa Apropowizacji i Handlu, administruje targowiskiem zwierzęcym w Bytomiu oraz prowadzi notowanie cen we własnym zakresie.

Impregnowane płyty wiórowo-cementowe

»MASTEWAŁ«

są znane od lat jako najlepszy materiał do izolacji ścian, sufitów i stropów oraz do budowy ścian działowych i dachów. System wyrobu jest chroniony patentem Nr 31.525. Wyrób bez uzyskania licencji będzie ścigany sądownie.

Zakł. Przem.-Handlowe »MASTEWAŁ« Sp. z o. o.

WARSZAWA, RADZYMIŃSKA 67a. TEL. 224 (Praga)

HURTOWNIA WŁOKIENNICZA

ul. H. LIBSZ

Warszawa, Senatorska Nr 21/25 róg Wierzbowej
(gmach Teatru Wielkiego)

Poleca ze składu i na zamówienie produkcje fabryk prywatnych:

TKANINY JEDWABNE, BAWELNIANE I WELNIANE wszelkiego rodzaju. MATERIAŁY DEKORACYJNE I KRAWATOWE oraz KONFEKCJE damska, męska i dziecięca

Przedstawicielstwa firm krajowych i zagranicznych

Rury wodociągowe i kanalizacyjne. Kotle centr. ogrzewania i przemysłowe. Pompy, hydrofony, klozety, umywalnie.

BIURO TECHNICZNO-HANDLOWE **S. DĄBROWSKI**

WARSZAWA, KRÓLEWSKA 6

PROTEZOWNIA WARSZAWSKA IGNACY JAWORSKI (Mistrz Dyplomowany)

Firma egzystuje od 1921 roku

WARSZAWA-PRAGA, ul. Targowa Nr 44, telefon 250

WYKONYWA ARTYKUŁY ORTOPEDYCZNE DLA INWALIDÓW WOJENNYCH I CYWILNYCH JAKO TO: PROTEZY NÓG I RAK, APARATY LECZNICZE, GORSETY ORTOPEDYCZNE, WKŁADKI POD PŁASKIE STOPY, PASY PRZEPUKLINOWE, SZYNY KRAMERA ORAZ WSZELKIE REPERACJE

TANIE
CIEPŁOCHRONNE
DOMKI
JEDNORODZINNE
(SKŁADANE)

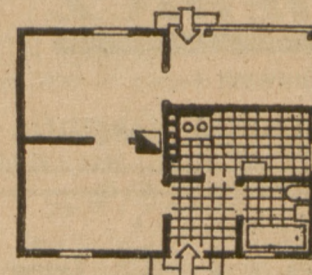
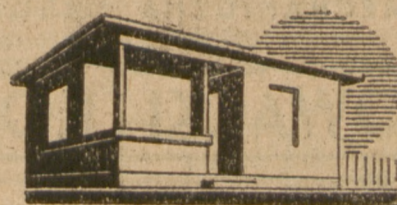

DRÓDZYKWIĘ
PRZEDSIĘBIORSTWO ROBÓT
BUDOWLANYCH I INSTALAC.
BYD. DYPL. F. SZTOMPKA I S-KA
WARSZAWA
AL. JEROZOLIMSKIE 37m.22
TEL. 856-12

Wytwórnia Opakowań i
Wyrobów Papierniczych

„KARTON-OMEGA“

B-cia Lesińscy i S-ka

Warszawa — Żurawia 8

MIĘDZYKRAJOWI EKSPEDYTORZY

C. HARTWIG S. A.

ODDZIAŁ w WARSZAWIE

BIURO: ul. Chmielna nr 24, telefon 8.88.16

MAGAZYNY: ul. Towarowa nr 20, telefon 8.85.61
ul. Chmielna nr 53-a

CLENIE — MAGAZYNOWANIE — TRANSPORTY SAMOCHODOWE
ŁADUNKI ZBIOROWE

Oddziały we wszystkich większych miastach w kraju

Oddziały własne i przedstawicielstwa zagranicą

